

令和5年

交通のあらまし

～交通事故の発生状況～



御 殿 場 警 察 署
交通安全協会御殿場地区支部
御殿場地区安全運転管理協会

目 次

第1	全国と静岡県の交通事故	1
第2	御殿場警察署管内の交通事故	2～4
第3	御殿場警察署管内の各種事故	
1	死亡事故	5
2	歩行者事故	6
3	自転車事故	7
4	二輪車事故（自動二輪・原付）	8
5	幼・園児事故	9
6	小学生事故	10
7	中学生事故	11
8	高校生事故	12
9	高齢者事故（管内）	13
10	高齢運転者起因事故	14
11	若者起因事故	15
12	飲酒運転事故	16
13	交差点事故	17
第4	安全運転管理者等選任事業所発生状況	18
	参考資料	
付1	交通安全協会について	19

凡 例

この統計表に用いている用語の意味等は次のとおりです。

- 1 「交通事故」とは、道路交通法第2条第1項第1号に規定されている道路上において車両、路面電車、列車の交通によって引き起こされた人の死亡又は死傷を伴う事故をいう。
- 2 「第1当事者」とは、最初に交通事故に関与した車両等（列車を含む）の運転者又は歩行者のうち、この事故における過失が重い者をいい、また、過失が同程度の場合には人身損傷程度が軽い者をいう。
- 3 「第2当事者」とは、最初に交通事故に関与した車両等（列車を含む）の運転者、歩行者又は物件のうち、第1当事者以外のものをいう。
- 4 「重体事故」とは、重傷事故のうち事故によって生命に関わる危険な状態をいう。
- 5 「死者」とは、事故発生後24時間以内に死亡したものをいう。

第1 全国と静岡県 of 交通事故

1 全国と静岡県の発生状況

区分 市町別	件数		死者		負傷者	
		前年比		前年比		前年比
全 国	307,930	7,091	2,678	68	365,595	8,994
静 岡 県	18,662	-16	70	-13	23,573	-89

2 都道府県別ワースト順位

ワースト順位	件数		ワースト順位	死者数	
	都道府県名	件数		都道府県名	死者
1	東 京	31,385	1	大 阪	148
2	大 阪	25,951	2	愛 知	145
3	愛 知	24,547	3	東 京	136
4	神 奈 川	21,870	4	北 海 道	131
5	福 岡	20,173	5	千 葉	127
6	静 岡	18,662	6	埼 玉	122
7	埼 玉	17,002	7	神 奈 川	115
8	兵 庫	16,281	8	福 岡	103
9	千 葉	13,564	8	兵 庫	103
10	群 馬	10,038	10	茨 城	93
			12	静 岡	70

3 県下各署・隊別

警察署名	件数	死者	負傷者	警察署名	件数	死者	負傷者
下 田	182	3	257	島 田	435	3	562
伊 豆	240	1	338	牧之原	287	2	361
三 島	600	2	733	菊 川	288		381
伊 東	239	2	347	掛 川	624		807
熱 海	133	1	172	袋 井	573	3	721
沼 津	1,074	7	1,305	磐 田	972	2	1,266
裾 野	402	2	496	天 竜	74	2	93
御 殿 場	396	2	511	浜 北	450	1	570
富 士	1,221	3	1,485	浜 松 東	1,802	2	2,306
富 士 宮	635	2	834	浜 松 中 央	1,575	3	1,949
清 水	1,159	2	1,442	浜 松 西	571	1	740
静 岡 中	1,237	6	1,462	細 江	527	1	672
静 岡 南	1,074	1	1,297	湖 西	224	2	276
藤 枝	630	4	776	高 速 隊	245	7	426
焼 津	793	3	988	合 計	18,662	70	23,573

第2 御殿場警察署管内の交通事故

1 発生状況

(1)過去の発生状況と人口推移

区分 年	件数	死者数	傷者数	人口			
				管内	御殿場市	小山町	高齢者
平成 16	996	13	1,455	105,364	84,001	21,363	17,958
17	1,141	9	1,613	105,815	84,564	21,251	18,451
18	1,005	11	1,435	106,263	85,210	21,053	19,165
19	1,021	6	1,417	106,953	86,141	20,812	19,840
20	990	8	1,413	107,465	86,788	20,677	20,456
21	868	3	1,174	108,056	87,318	20,738	21,019
22	936	1	1,341	108,218	87,596	20,622	21,537
23	958	5	1,279	107,956	87,553	20,403	21,760
24	862	4	1,160	108,153	87,959	20,194	22,094
25	849	7	1,130	107,356	87,544	19,812	23,045
26	811	5	1,125	108,797	89,231	19,566	24,425
27	740	4	1,020	108,659	89,338	19,321	22,244
28	775	5	1,094	108,312	89,178	19,134	25,821
29	680	3	929	107,995	89,073	18,922	26,453
30	659	3	881	107,637	88,856	18,781	26,878
令和元年	564	4	753	106,558	88,252	18,306	27,206
2	431	3	536	105,770	87,687	18,083	27,592
3	410	2	534	104,614	86,778	17,836	27,717
4	357	2	473	102,878	85,267	17,611	27,693
5	396	2	511	101,503	84,240	17,263	27,767

(2)市町別発生状況と免許人口

区分 市町	件数		死者数		傷者数		免許人口	高齢者 免許人口
	前年比	前年比	前年比	前年比				
御殿場市	353	46	2	1	459	74	59,427	14,780
小山町	43	-7		-1	52	-36	12,408	3,791
管内	396	39	2		511	38	71,835	18,571

※免許人口及び高齢者免許人口は令和5年12月末現在

(3)物件事故月別発生状況

区分 月	1月	2月	3月	4月	5月	6月	7月	8月	9月	10月	11月	12月	合計
御殿場市	204	212	242	201	200	185	222	231	189	243	236	275	2,640
小山町	39	39	38	49	57	33	54	46	49	44	61	37	546
管内	243	251	280	250	257	218	276	277	238	287	297	312	3,186

2 月別

月	1	2	3	4	5	6	7	8	9	10	11	12	計
件数	31	35	49	27	22	27	25	34	35	44	35	32	396

3 時間別

市町	区分	0~	2~	4~	6~	8~	10~	12~	14~	16~	18~	20~	22~	計
御殿場市		4	2	5	41	48	55	40	36	50	43	26	3	353
小山町			1		3	4	13	5	7	4	6			43
	計	4	3	5	44	52	68	45	43	54	49	26	3	396

4 曜日別

市町	区分	日	月	火	水	木	金	土	計
御殿場市		46	55	45	48	42	69	48	353
小山町		6	6	7	1	11	7	5	43
	計	52	61	52	49	53	76	53	396

5 路線別

市町	区分	国道			県道		市町道	その他	計
		138号	246号	469号	主要 地方道	一般 県道			
御殿場市	件数	22	54	8	14	80	149	26	353
	死者		1			1			2
	負傷者	37	69	10	20	99	193	31	459
小山町	件数	2	11		1	7	17	5	43
	死者								
	負傷者	3	12		1	7	21	8	52
計	件数	24	65	8	15	87	166	31	396
	死者		1			1			2
	負傷者	40	81	10	21	106	214	39	511

6 事故類型別

(件数)

区分 市町別	人対車両					車両相互							車両 単独	踏切	計
	対 背 面	横断		そ の 他	小 計	正 面 衝 突	追 突	出 会 い 頭	追 越 等	右 左 折	そ の 他	小 計			
		横断 歩道	そ の 他												
御殿場市	7	20	6	10	43	10	120	105	5	34	29	303	7		353
小山町		4	1		5	1	11	13	1	2	10	38			43
計	7	24	7	10	48	11	131	118	6	36	39	341	7		396

7 第一当事者違反別

違反別	区分	件数	前年比
車 両	信号無視	26	7
	通行区分		-1
	最高速度		
	追越違反		
	優先妨害		-3
	一時停止	32	6
	歩行者妨害	23	9
	酒酔運転		
	過労運転		
	等 安全 運転	運転操作	24
漫然運転		25	3
脇見運転		65	21
動静注視		51	-1
安全確認		129	-1
その他		12	1
その他		8	2
小計		395	40
歩 行 者	信号無視		
	横断 直前直後		
	横断 その他		
	酩酊等		
	その他		
小計			
不明		1	-1
計		396	39

8 第一当事者種別

種別	区分	件数	前年比
乗 用	大型		-1
	中型		
	普通	171	3
貨 物	軽四	142	31
	大型	10	-4
	中型	2	-4
	準中型	9	2
二 輪	普通	11	
	軽四	36	16
	自二	7	-1
原付	3	1	
自転車		4	-2
その他		1	-2
計		396	39

9 交番・駐在所別

交番・駐在所名	区分	件数	死者	負傷者
小山		7		7
菅沼		6		9
足柄		5		7
須走		5		6
北郷		22		26
高根		31		48
東田中		51		75
御殿場駅前		77	1	93
富士岡		79		100
原里印野		77	1	90
滝ヶ原		7		8
中畑		29		42
合計		396	2	511

第3 御殿場警察署管内の各種事故

1 死亡事故

(1) 発生状況

市町別	区分	件数		死者	
			前年比		前年比
静岡県		68	-13	70	-13
管内	御殿場市	2	1	2	1
	小山町		-1		-1
計		2		2	

(2) 死亡事故の状況

	日時・場所	当事者	事故状況
1	10月11日(水) 午後5時50分頃 御殿場市茱萸沢 国道	自転車(40代・男性) 死亡	
2	12月27日(水) 午後9時26分頃 御殿場市萩原 県道	歩行者(30代・男性) 死亡	

2 歩行者事故

歩行者が、第1、第2及び第3以下の当事者となった人身事故の件数と、その事故から生じた歩行者の死傷者数である。

(1) 発生状況

区分		件数		死者		負傷者	
市町別			前年比		前年比		前年比
静岡県		1,746	133	26	-9	1,751	138
管内	御殿場市	43	13	1		42	11
	小山町	5				5	
計		48	13	1		47	11

★ 横断歩道を横断中に事故が多い！

横断歩道上だからといって油断は禁物です！
後ろや前の道から右左折する車の確認も行いましょう。

(2) 月別

月	1	2	3	4	5	6	7	8	9	10	11	12	計
件数	4	5	6	3		1	2	4	7	9	4	3	48



(3) 時間別

時間	0	2	4	6	8	10	12	14	16	18	20	22	計
件数	1	1	2	1	4	6	3	7	7	8	7	1	48



(4) 曜日別

曜日	日	月	火	水	木	金	土	計
件数	6	5	8	6	5	13	5	48

横断歩道は歩行者優先！

横断歩道を渡る歩行者を安全に渡らせることはドライバーの義務です。



横断歩道付近に歩行者がいたら一時停止！



(5) 事故類型別

区分		件数	死者	負傷者
人対車両	対背面	7		7
	横断歩道	24	1	23
	その他	7		7
	その他	10		10
小計		48	1	47
車両相互	その他			
車両単独				
計		48	1	47

(6) 年代別(負傷者数)

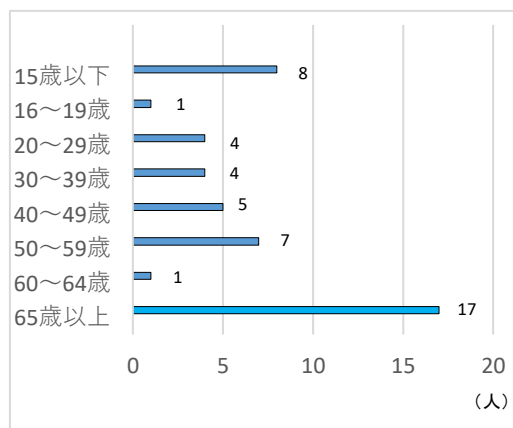

※車両単独については、車両が単独で事故を起こした際佇立していた人を巻き込んだもの

しずおか

安全横断

みっ
三つの柱



いち
一の柱

横断する
意思表示をしよう



に
二の柱

安全確認をしてから
横断しよう



さん
三の柱

横断中も
安全確認をしよう



歩行者の
皆さん

こんな横断は ルール違反です!

ルール違反は交通死亡事故に直結します



横断歩道以外の所を渡る



- ドライバーの注意は横断歩道に向くため、その付近は見落としされやすく危険です。
- 遠回りでも横断歩道を渡りましょう。



信号無視で横断する



- 青信号が点滅しているときは、横断せず次の青信号まで待ちましょう。
- 信号無視をすると死亡事故につながります。



道路を斜めに横断する



- スクランブル交差点以外の斜め横断は、接近してくる車の気づきが遅れて危険です。
- 斜め横断は絶対にやめましょう。



車の直前直後の横断



- 車の直前または直後は、その車が妨げになり見通せません。
- ドライバーの視界からも歩行者が見えないので、非常に危険です。



横断禁止場所を渡る



- 道路標識によって横断が禁止されている場所があります。
- 標識をよく確認しましょう。

マナーを守ろう
やめましょう
歩きスマホ

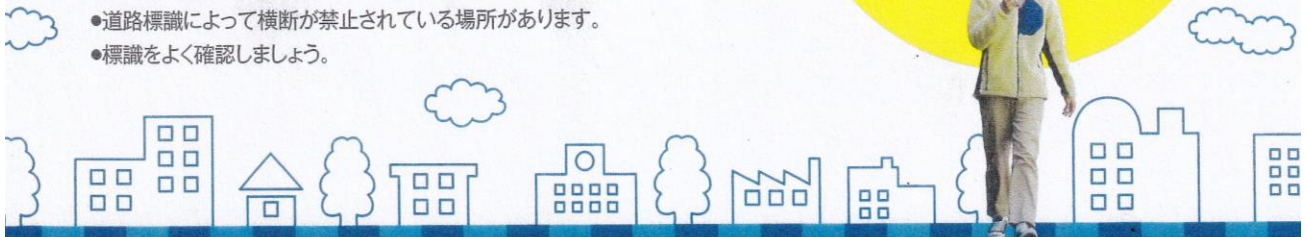

3 自転車事故

自転車が、第1、第2及び第3以下の当事者となった人身事故の件数と、その事故から生じた自転車の死傷者数である。

(1) 発生状況

市町別	区分	件数		死者		負傷者	
			前年比		前年比		前年比
静岡県		3,043	135	7	-1	2,971	131
管内	御殿場市	33	8	1	1	31	7
	小山町	3	1			3	1
計		36	9	1	1	34	8



出会頭事故が多い!

飛び出しは危険です!
一時停止場所や交差点では
必ず**止まって**周囲の
安全確認を行きましょう!

(2) 月別

月	1	2	3	4	5	6	7	8	9	10	11	12	計
件数	1	4	5	1		3	5	5	2	4	3	3	36

(3) 時間別

時間	0	2	4	6	8	10	12	14	16	18	20	22	計
件数				7	4	5	1	4	3	7	5		36

(4) 曜日別

曜日	日	月	火	水	木	金	土	計
件数	1	9	5	4	4	6	7	36

(6) 年代別(負傷者数)

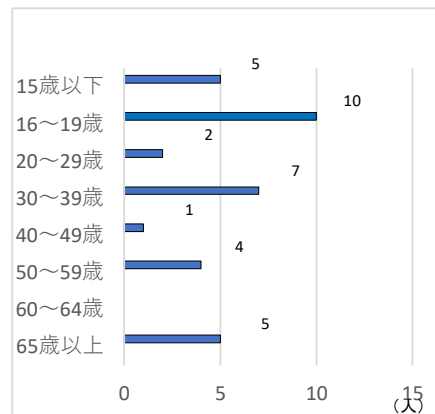

(5) 事故類型別

事故類型		区分	件数	死者	負傷者
人対車両	対背面		1		
	横断	横断歩道			
		その他			
	その他				
小計			1		
車両相互	正面衝突				
	追突		1		1
	出会頭		18		18
	追越等		1		1
	右左折		11	1	10
	その他		4		4
小計			35	1	34
車両単独					
踏切					
計			36	1	34

(7) 違反別(自転車が第一当)

違反		区分	件数	前年比
車両等	安全運転	信号無視		
		通行区分		
		最高速度		
		追越違反		
		優先妨害		
		一時停止	2	
		歩行者妨害		
		酒酔運転		
		過労運転		
		運転操作		
安全運転	漫然運転			
	脇見運転	1		
	動静注視			
	安全確認	1	-1	
その他				
小計				-1
不明				
計			4	-2

努力義務化

自転車にのるなら

乗車用

ヘルメットをかぶろう!!

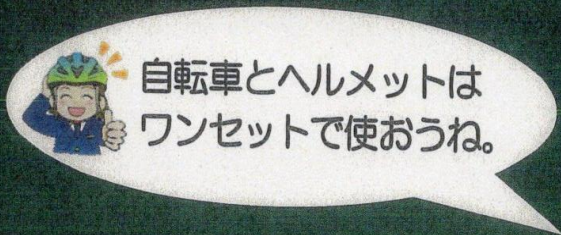

令和5年4月1日から努力義務化となりました

自転車事故死者の人身損傷部位

(過去10年・平成26年～令和5年・静岡県内)

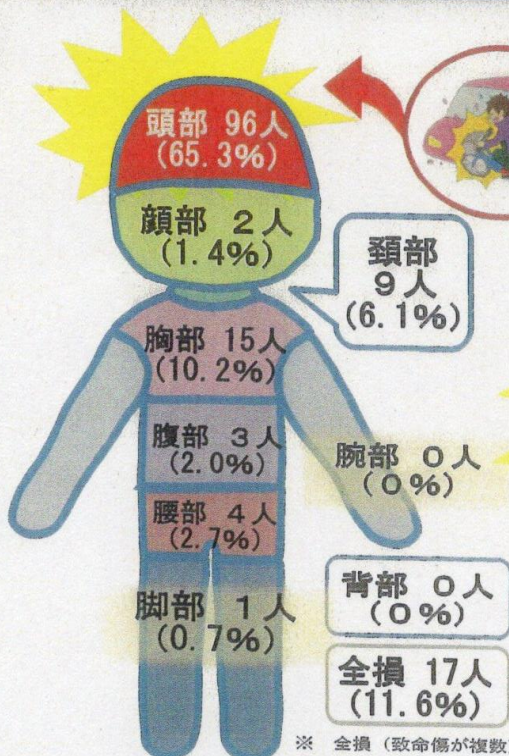

自転車事故死者の致命傷は
頭部が約7割!

ヘルメットを着用しないと
致死率が2.4倍に!

ヘルメットにも盗難防止対策をしよう!



ワイヤー錠で
ロックを
しましょう!



カギかけの一例

静岡県警察

4 二輪車事故

道路交通法上の自動二輪車及び原付自転車が、第1、第2 当事者となった人身事故の件数と、その事故から生じた全死傷者数である。

(1) 発生状況

市町別	区分	件数		死者		負傷者	
			前年比		前年比		前年比
静岡県		1,914	-119	12	-5	2,080	-90
管内	御殿場市	31	9			33	6
	小山町	2	-9			2	-9
計		33				35	-3

★ 交差点では十分な安全確認を！

(2) 月別

月	1	2	3	4	5	6	7	8	9	10	11	12	計
件数	3	1	3	2	3	3	2	4	5	2	4	1	33

(3) 時間別

時間	0	2	4	6	8	10	12	14	16	18	20	22	計
件数	1	1		3	4	6	4	5	3	4	2		33

(4) 曜日別

曜日	日	月	火	水	木	金	土	計
件数	8	5	3	4	1	7	5	33

(5) 事故類型別

事故類型	区分	件数	死者	負傷者
人対車両	横断歩道	1		1
	その他			
車両相互	その他	1		1
	小計	2		2
	正面衝突			
	追突	5		6
	出会頭	10		10
	追越等	1		1
車両単独	右左折	10		11
	その他	3		3
	小計	29		31
踏切		2		2
計		33		35

(6) 年代別(負傷者数)

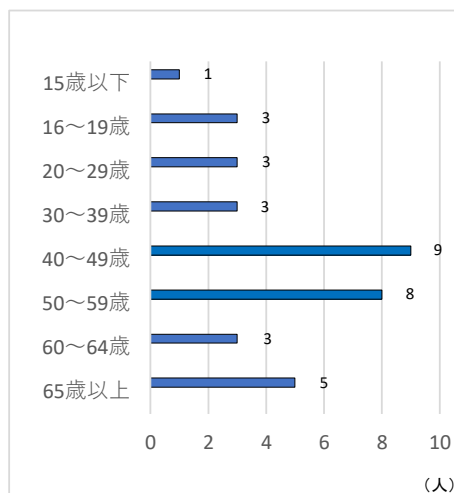

(7) 違反別

違反	区分	件数	前年比	
				信号無視
車両等	通行区分			
	最高速度			
	追越違反			
	優先妨害			
	一時停止	1	1	
	歩行者妨害	1	1	
	酒酔運転			
	過労運転			
	安全運転	運転操作	1	-1
		漫然運転	1	
脇見運転		2		
動静注視		5	4	
安全確認		18	-5	
その他	1	-2		
その他	2	2		
小計	33			
不明				
計	33			

5 幼・園児事故

幼児（未就園児）、園児（就園児）が、第1、第2及び第3以下の当事者（同乗者を含む）となった人身事故の件数と、その幼児、園児の死傷者数である。

(1) 発生状況

市町別	件数		死者		負傷者	
		前年比		前年比		前年比
静岡県	352	-43	1	1	398	-40
管内	御殿場市	5	1		6	1
	小山町		-1			-1
	計	5			6	

★ 負傷した6人中5人が自動車同乗中の事故！

小さなお子様を車に乗せる際
チャイルドシート(ジュニアシート)
を着用させるのは
運転手の責任です。

(2) 月別

月	1	2	3	4	5	6	7	8	9	10	11	12	計
件数	2		1	2									5

(3) 時間別

時間	0	2	4	6	8	10	12	14	16	18	20	22	計
件数				1		3			1				5



(4) 曜日別

曜日	日	月	火	水	木	金	土	計
件数	1	1	2			1		5



(5) 事故類型

区分		件数	死者	負傷者
人対車両	対 背 面			
	横断歩道			
	その他	1		1
	小 計	1		1
車両相互	正面衝突			
	追 突			
	出 会 頭	2		3
	追 越 等			
	右 左 折			
その他	1		1	
小 計	3		4	
車両単独	1		1	
踏 切				
計	5		6	

お子様には必ず
チャイルドシート
(ジュニアシート)
を着用させましょう！
ベルトも必ず
締めましょう。

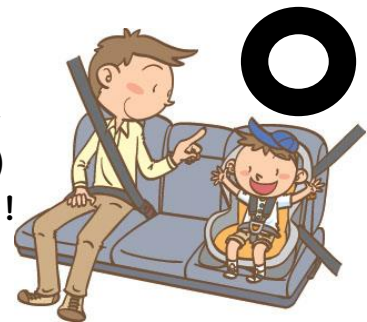

(6) 状態別(負傷者数)

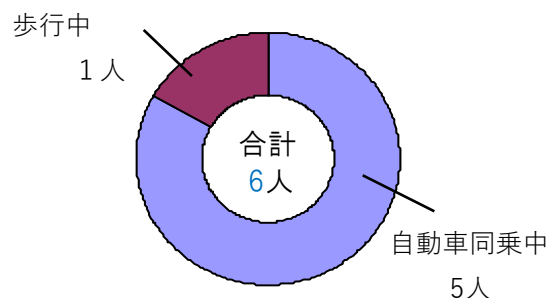

6 小学生事故

小学生が、第1、第2及び第3以下の当事者（同乗者を含む）となった人身事故の件数と、その小学生の死傷者数である。

(1) 発生状況

市町別	区分	件数		死者		負傷者	
			前年比		前年比		前年比
静岡県		598	47			670	51
管内	御殿場市	16	1			19	
	小山町	2	2			2	2
計		18	3			21	2

飛び出し危険!
車は急に止まれない!



道路を渡るとき

- ①止まる（飛び出し防止）
- ②右手を挙げる
- ③見る



車の運転手さん!

特に子どもの通学路では「急な飛び出し」を予測し安全運転を心がけましょう!

(2) 月別

月	1	2	3	4	5	6	7	8	9	10	11	12	計
件数	1		2	4	1	2	1	2	1	2	1	1	18

(3) 時間別

時間	0	2	4	6	8	10	12	14	16	18	20	22	計
件数	〃	〃	〃	〃	〃	〃	〃	〃	〃	〃	〃	〃	18

(4) 曜日別

曜日	日	月	火	水	木	金	土	計
件数	3	4		1	1	5	4	18

(7) 学校別(負傷者)

学校名	負傷者	前年比
御殿場市		
御殿場小学校	1	-1
御殿場南小学校	5	3
富士岡小学校	2	
神山小学校	1	1
原里小学校		-2
玉穂小学校	1	
印野小学校		
高根小学校	1	
上小林分校		
朝日小学校	1	
東小学校	2	1
小山町		
明倫小学校		
足柄小学校		
北郷小学校	1	
須走小学校		
成美小学校		
管外小学校	6	
計	21	2

(5) 状態別(負傷者数)

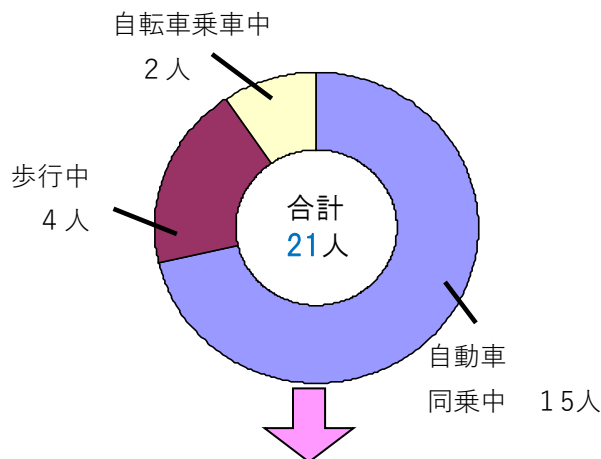

(6) シートベルト着用(負傷者数)

着用状況	負傷者数
着用	11
非着用	2
不明	
計	13

(8) 通行目的

目的	負傷者数
登校	3
下校	2
私用	16
計	21

7 中学生事故

中学生が、第1、第2及び第3以下の当事者（同乗者を含む）となった人身事故の件数と、その中学生の死傷者数である。

(1) 発生状況

市町別	件数		死者		負傷者	
		前年比		前年比		前年比
静岡県	394	19			402	21
管内						
御殿場市	6	3			6	3
小山町	1				1	
計	7	3			7	3

★ 自転車乗車中の交通事故が一番多い！



ヘルメットを着用してイヤホンは外して安全な速度で歩行者に優しい運転をしましょう！



(2) 月別

月	1	2	3	4	5	6	7	8	9	10	11	12	計
件数	1					1	1				3	1	7

(3) 時間別

時間	0	2	4	6	8	10	12	14	16	18	20	22	計
件数					1			2	3			1	7

(4) 曜日別

曜日	日	月	火	水	木	金	土	計
件数		1	2	1		2	1	7

(7) 学校別(負傷者)

学校名		負傷者	前年比
御殿場	御殿場中学校	2	1
	富士岡中学校		-1
	原里中学校	2	2
	西中学校	1	
	高根中学校	1	1
小山	南中学校		
	小山中学校		-1
	北郷中学校		
須走中学校			
管外中学校	1	1	
計		7	3

(5) 状態別(負傷者数)

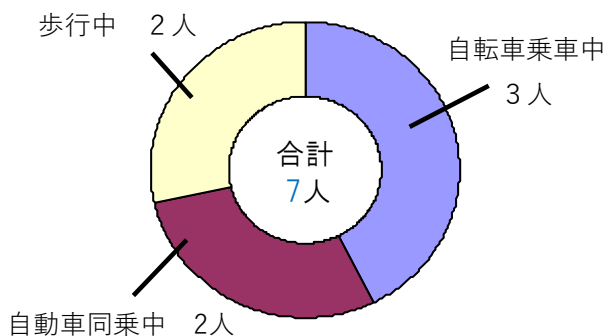

(6) 通行目的

区分	負傷者数
目的	
登校	
下校	2
その他	5
計	7



R5.4.10 御殿場市立原里中学校 交通安全教室

8 高校生事故

高校生が、第1、第2及び第3以下の当事者（同乗者を含む）となった人身事故の件数と、その高校生の死傷者数である。

(1) 発生状況

区分 市町別	件数		死者		負傷者	
		前年比		前年比		前年比
静岡県	996	-4			935	-33
管内	御殿場市	14	3		13	2
	小山町		-1			-1
計	14	2			13	1

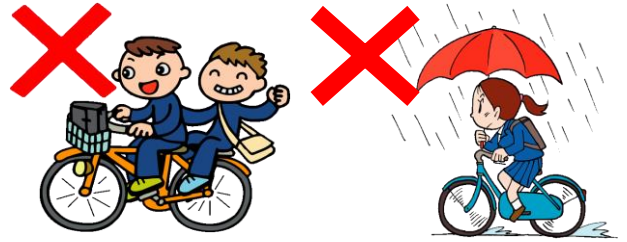

(2) 月別

月	1	2	3	4	5	6	7	8	9	10	11	12	計
件数	1	2	1			1	2	1	2	2	2		14

(3) 時間別

時間	0	2	4	6	8	10	12	14	16	18	20	22	計
件数				2	1	3		1		4	3		14

(4) 曜日別

曜日	日	月	火	水	木	金	土	計
件数	1	1	2	2	3	2	3	14

(5) 事故類型別

区分		件数	死者	負傷者
人対車両	対背面	1		
	横断			
	横断歩道	1		1
	その他			
	その他			
小計	2		1	
車両相互	正面衝突	1		1
	追突	1		1
	出会頭	3		3
	追越等			
	右左折	5		5
	その他	2		2
小計	12		12	
車両単独				
踏切				
計	14		13	

(6) 状態別(負傷者数)

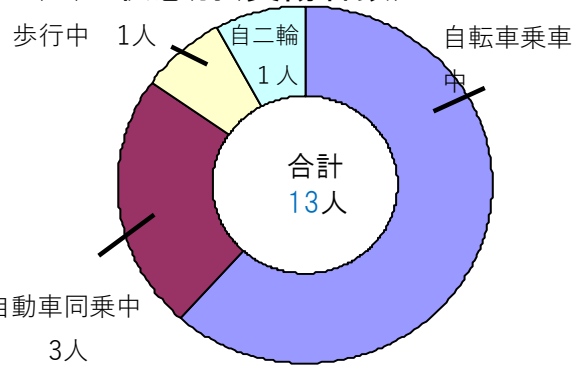

(7) 違反別(高校生が第一当)

区分		件数	前年比
車	信号無視		
	通行区分		
	最高速度		
	追越違反		
	優先妨害		
	一時停止		-1
	歩行者妨害	1	-1
	酒酔運転		
	過労運転		
	運転操作		-1
	漫然運転		
	安全運転	3	2
	脇見運転	1	-2
	安全確認	7	4
その他	2	1	
小計	14	2	
歩行者	信号無視		
	横断		
	直前直後		
	その他		
酩酊等			
その他			
小計			
不明			
計	14	2	

(8) 通行目的

区分	負傷者数
目的	
登校	3
下校	2
その他	8
計	13

9 高齢者事故(管内)

高齢者（65歳以上）が、第1、第2及び第3以下の当事者（同乗者を含む）となった人身事故の件数と、その高齢者の死傷者数である。

(1) 発生状況

市町別	件数		死者		負傷者	
	前年比		前年比		前年比	
御殿場市	132	23		-1	67	17
小山町	26	6		-1	13	-19
計	158	29		-2	80	-2

★ 出会頭事故の割合が多い！
交差点では止まって
安全確認を！

(2) 月別

月	1	2	3	4	5	6	7	8	9	10	11	12	計
件数	10	12	19	11	4	11	17	16	7	20	18	13	158

(3) 時間別

時間	0	2	4	6	8	10	12	14	16	18	20	22	計
件数	1		4	7	19	45	21	17	25	15	4		158



R5.11.13 永塚和楽会
交通安全教室

(4) 曜日別

曜日	日	月	火	水	木	金	土	計
件数	20	23	23	19	16	36	21	158

(5) 事故類型別

事故類型		区分	件数	死者	負傷者
人対車両	対 背 面		4		1
	横 断	横断歩道	13		10
		そ の 他	2		1
	そ の 他		7		5
	小 計		26		17
車両相互	正 面 衝 突		2		
	追 突		43		29
	出 会 頭		56		23
	追 越 等		1		1
	右 左 折		9		3
	そ の 他		17		4
	小 計		128		60
車 両 単 独		4		3	
踏 切					
計		158		80	

(6) 状態別(負傷者数)

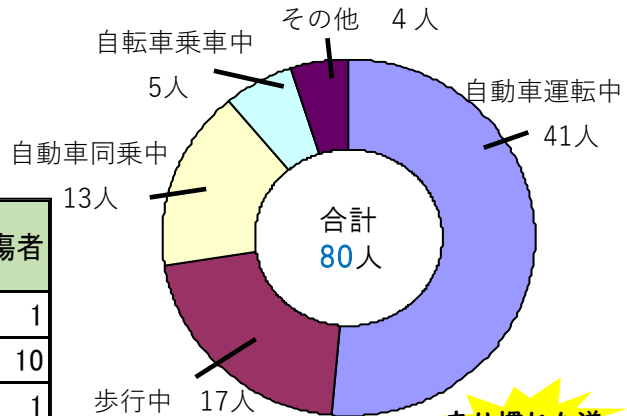

走り慣れた道
でも要注意!

(7) 通行目的

目的	区分	負傷者数
職 業 運 転		3
業 務 目 的		4
通 勤 出 勤		5
通 勤 退 社		2
観 光 等		5
ド ラ イ ブ		1
散 歩		2
飲 食		1
買 物		39
訪 問		5
送 迎		2
そ の 他		11
計		80

10 高齢運転者起因事故

65歳以上の者が、原付自転車以上の車両を運転し、第一当事者となった事故件数とこの事故から生じた全死傷者数である。

(1) 発生状況

市町別	区分	件数		死者		負傷者	
			前年比		前年比		前年比
静岡県		4,753	423	22	-8	5,923	507
管内	御殿場市	95	16			127	34
	小山町	17	5			21	7
計		112	21			148	41

安全運転を続けるために

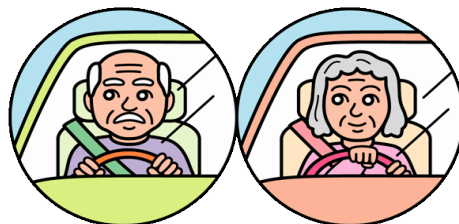

(2) 月別

月	1	2	3	4	5	6	7	8	9	10	11	12	計
件数	9	11	13	9	4	8	10	13	4	12	11	8	112

体調が悪いときは運転を控える
公共交通機関を利用しましょう！

高齢運転者標識の利用
他車からの幅寄せ、割り込み等の危険を予防することにつながります！

(3) 時間別

時間	0	2	4	6	8	10	12	14	16	18	20	22	計
件数	1		3	6	11	34	15	12	18	9	3		112

声を出して安全確認
見落とし防止のために声を出し意識して安全確認をしましょう！

(4) 曜日別

曜日	日	月	火	水	木	金	土	計
件数	14	14	17	14	10	29	14	112

(5) 事故類型別

事故類型		区分	件数	死者	負傷者
人対車両	対背面		3		3
	横断	横断歩道	5		5
		その他	2		2
	その他		5		5
	小計		15		15
車両相互	正面衝突		2		2
	追突		25		37
	出会頭		45		66
	追越等		1		1
	右左折		6		6
	その他		15		16
	小計		94		128
車両単独		3		5	
踏切					
計			112		148

(6) 違反別

違反		区分	件数	前年比
車両等	安全運転	信号無視	6	-3
		通行区分		
		最高速度		
		追越違反		
		優先妨害		
		一時停止	14	5
		歩行者妨害	5	-2
		酒酔運転		
		過労運転		
		運転操作	2	-5
	漫然運転	8	3	
	脇見運転	15	11	
	動静注視	8		
	安全確認	47	8	
その他	3	3		
その他	4	1		
小計		112	21	
不明				
計			112	21

交通安全情報

御殿場警察署
☎ 84-0110

運転免許証を自主返納を検討中の方・ご家族へ ～支援事業・サービスのご案内～

★御殿場市・小山町の高齢者対象の 運転免許証自主返納支援事業

警察署窓口で運転免許証を自主返納し、運転経歴証明書の発行を
申し込むと手数料1,100円の助成が受けられます。



- ・身分証明として使えます。
- ・更新手続き必要なし！

★小山町コミュニティバス回数券の配布

小山町役場くらし環境課の窓口で運転経歴
証明書を提示し、申請用紙を記入すると、
コミュニティバスの回数券6,000円が交付
されます。



通院や買い物に
便利です！



★運転免許自主返納者サポート店等での特典

運転免許自主返納サポート店等で運転経歴証明書、またはマイナンバー
カードシール（運転経歴証明書交付済シール）とマイナンバーカードを一
緒に提示すると、様々な特典が得られます。

運転経歴証明書を提示



または

マイナンバーカードシールと
マイナンバーカードを一緒に提示

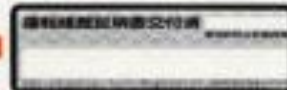

例えば・・・

- ・タクシー料金の割引(県タクシー協会)
- ・バスの高齢者定期券の早期販売
- ・飲食店でのドリンクサービス
- ・商品購入時の割引

*サポートの詳細は
静岡県警ホームページをご覧ください。

このポスター、ステッカーが目印！



運転免許自主返納者
サポート店

運転経歴証明書
をご提示の方に
特典・サービス
があります。

静岡県警

静岡県警ホーム→交通安全→運転免許自主返納者等サポート事業 →運転免許自主返納者等サポート店一覧

1 1 若者起因事故

16～29歳の者が、原付自転車以上の車両を運転し
第一当事者となった事故件数と、この事故から生じた
全死傷者数である。

(1) 発生状況

区分 市町別	件数		死者		負傷者	
		前年比		前年比		前年比
静岡県	3,671	-295	11	-4	4,819	-473
管内	御殿場市	75	18	1	1	97
	小山町	4	-10		-1	4
計	79	8	1		101	-17

★ 帰宅時間帯に事故多発！

**追突事故を防ぐために
前方をしっかりと見て
安全な車間距離を！**



一秒間に進む距離

(2) 月別

月	1	2	3	4	5	6	7	8	9	10	11	12	計
件数	10	9	9	7	2	8	2	6	6	8	6	6	79

(3) 時間帯別

時間	0	2	4	6	8	10	12	14	16	18	20	22	計
件数	2		1	10	10	7	6	7	11	16	8	1	79

40km/h 11m

50km/h 14m

60km/h 17m

ほんの一瞬の脇見が大きな
事故につながることも！

(4) 曜日別

曜日	日	月	火	水	木	金	土	計
件数	17	11	14	6	10	12	9	79

(5) 事故類型別

区分		件数	死者	負傷者	
人対車両	対背面	1		1	
	横断	横断歩道	4	1	3
		その他			
	その他	2		2	
	小計	7	1	6	
車両相互	正面衝突	4		5	
	追突	30		41	
	出会頭	23		29	
	追越等	3		3	
	右左折	6		8	
	その他	6		9	
小計	72		95		
車両単独					
踏切					
計		79	1	101	

(6) 違反別

区分		件数	前年比	
違反	信号無視	6	5	
	通行区分			
	最高速度			
	追越違反			
	優先妨害		-1	
	一時停止	8	2	
	歩行者妨害	4	3	
	酒酔運転			
	過労運転			
	安全運転	運転操作	8	-3
		漫然運転	4	-1
		脇見運転	19	4
		動静注視	8	-5
安全確認		20	6	
その他	2	-2		
その他				
小計	79	8		
不明				
計	79	8		

1 2 飲酒運転事故

自転車以上の車両を、酒酔い又は酒気帯び状態で運転中の者が、第1当事者となった人身事故件数とこの事故から生じた全死傷者数である。

(1) 発生状況

市町別	区分	件数		死者		負傷者	
			前年比		前年比		前年比
静岡県		58	-6	4	2	75	-8
管内	御殿場市	1	1			1	1
	小山町		-1				-1
計		1				1	

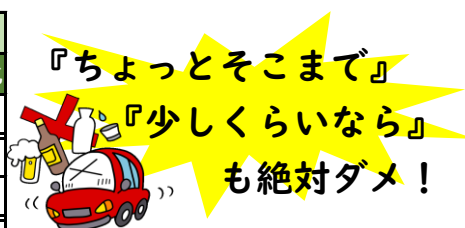

**お酒を飲んだ翌日
(二日酔い)にも注意!**

(2) 月別

月	1	2	3	4	5	6	7	8	9	10	11	12	計
件数											1		1

(3) 時間別

時間	0	2	4	6	8	10	12	14	16	18	20	22	計
件数					1								1

これも犯罪

- ・車を運転する人にお酒を提供する
- ・お酒を飲んだ人にも車両を提供する
- ・飲酒運転の車両へ同乗する

(4) 曜日別

曜日	日	月	火	水	木	金	土	計
件数					1			1

(5) 事故類型別

事故類型	区分	件数	死者	負傷者
人対車両	対背面			
	横断歩道			
	その他			
	その他			
	小計			
車両相互	正面衝突			
	追突	1		1
	出会頭			
	追越等			
	右左折			
	その他			
小計		1		1
車両単独				
踏切				
計		1		1

(6) 過去5年間の件数の推移

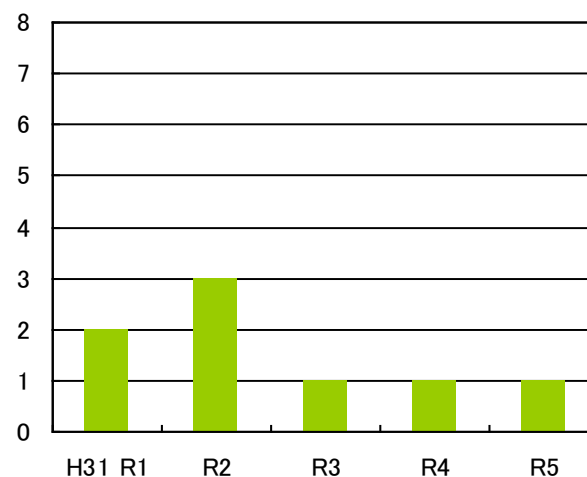

R5.12.22 飲酒運転根絶啓発活動

1 3 交差点事故

交差点内で発生した事故件数と、事故から生じた全死傷者数である。

(1) 発生状況

市町別	区分	件数		死者		負傷者	
		前年比	前年比	前年比	前年比		
静岡県		7,644	22	26	-6	9,268	-129
管内	御殿場市	138	9	2	1	172	16
	小山町	16	6			20	9
計		154	15	2	1	192	25

★管内で発生している2件の死亡事故は交差点で発生！

交差点の交通事故は

出会頭に

最も多く発生！！

「きっと車は来ないだろう」と安全確認や一時停止を疎かにしていませんか？

交差点では徐行・一時停止を励行し十分な安全確認を行きましょう。



(2) 月別

月	1	2	3	4	5	6	7	8	9	10	11	12	計
件数	15	13	20	9	5	9	13	15	12	22	10	11	154

(3) 時間別

時間	0	2	4	6	8	10	12	14	16	18	20	22	計
件数			3	15	17	22	16	21	19	26	13	2	154

(4) 曜日別

曜日	日	月	火	水	木	金	土	計
件数	21	19	28	17	17	28	24	154

(5) 事故類型別

事故類型	区分	件数	死者	負傷者
人対車両	対 背 面			
	横断歩道	22	1	21
	その他	1		1
	その他			
	小 計	23	1	22
車両相互	正面衝突	1		2
	追 突	12		15
	出 会 頭	92		124
	追 越 等			
	右 左 折	24	1	27
	その他	2		2
	小 計	131	1	170
車両単独踏切				
計		154	2	192

(6) 違反別(第一当事者)

違反	区分	件数	前年比
車 両	信号無視	26	7
	通行区分		
	最高速度		
	追越違反		
	優先妨害		-3
	一時停止	32	6
	歩行者妨害	21	8
	酒酔運転		
	過労運転		
	その他	7	2
等	安全運転		
	運転操作	1	
	漫然運転	5	4
	脇見運転	2	
	動静注視	10	3
	安全確認	47	-14
その他	2	1	
小 計	153	14	
歩行者	信号無視		
	横断歩道		
	直前直後		
	その他		
	小 計		
不明		1	1
計		154	15

第4 安全運転管理者等選任事業所発生状況

(1) 発生状況

区分 市町別		業務中	通勤中	私用	合計
		件数	8	19	26
前年比			8	-6	2

(2) 月別

月	1	2	3	4	5	6	7	8	9	10	11	12	計
件数	7	6	9	3	2	6	1	5	2	7	4	1	53
死傷者										1			1
負傷者数	12	6	10	3	3	6	1	8	2	9	7	1	68



R5.10.10~R5.10.13
小山町役場体験型交通安全講習会

(3) 事故類型別

区分事故 類型		件数	増減率	件数	増減率	件数	増減率
		対背面	1	1			1
人対車両	横断	横断歩道	5	4		5	4
		その他	4	4		4	4
	その他	1			-1	1	1
小計		11	9		-1	11	10
車両相互	正面衝突	2				2	
	追突	18	-4			24	-2
	出会い頭	11	-3			14	
	追越等		-1				-1
	右左折	6	4	1	1	7	5
	その他	4	-2			9	2
小計		41	-6	1	1	56	4
車両単独		1	-1			1	-1
踏切							
計		53	2	1		68	13

(4) 曜日別

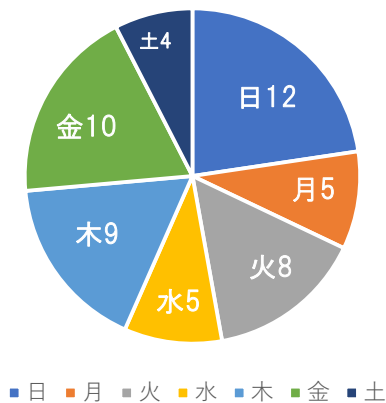

(5) 発生時間帯

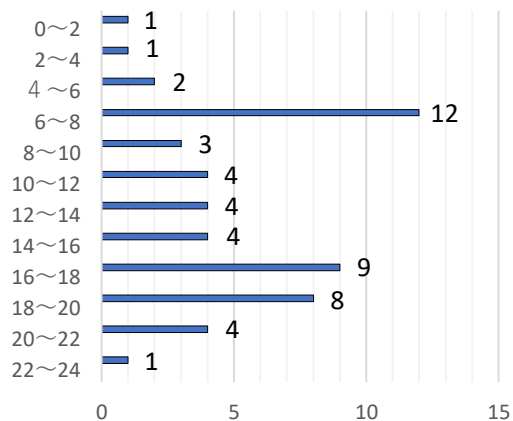

交通安全協会御殿場地区支部

交通事故のない明るい交通社会の実現を目指して、各関係機関と協力し、幼稚園・保育園
小学校・中学校・高等学校・老人クラブ等で交通安全教室やイベントを開催する等、御殿場市
並びに小山町の地域住民に交通安全の意識を高めてもらうための活動を行う団体です。

また、運転免許証の更新や記載変更、車庫証明の申請手続きの窓口業務も行っています。

交通安全協会へのご協力をお願いします

あなたの会費（400円/年）がこのような活動に活かされ、
大切な家族の命を守っています。

役員の活動



啓発活動、イベントや街頭指導など様々な場面で活躍しています！



各種イベント実施



体験型交通安全教室



各年代に合わせた交通安全教室



各種啓蒙活動実施

交通安全教室を行う交通安全指導員も当地区支部の職員です

- 御殿場警察署
電話 0550-84-0110
- 交通安全協会御殿場地区支部
電話 0550-84-0220
- 御殿場地区安全運転管理協会
電話 0550-84-0300