

県民だより 3月号

特集

- ・リノベーションの力でまちづくりを推進
- ・交通事故ゼロで楽しい新生活



新技術で変わる！私たちの暮らし

空の移動革命 ～次世代エアモビリティ～

来月開催の大阪・関西万博でのデモ飛行が注目されている次世代エアモビリティ。県は先進導入地域を目指し、地域の企業・団体と連携しながら取り組んでいます。バスや電車に乗るように空の移動を楽しむ。そんな未来がすぐそこまで来ています！



次世代エアモビリティとは

「空飛ぶクルマ」とも呼ばれる次世代エアモビリティは、垂直に離着陸できる電動の航空機のことです。将来的には自動操縦も可能とされています。交通渋滞の緩和や移動時間の短縮、産業への活用など、さまざまな効果が期待されています。

ヘリコプターと比較すると…



- 部品点数が少ない → 整備費用が安い
- 騒音が小さい ■ 環境負荷が少ない など、多くのメリットが！

次世代エアモビリティがもたらす社会

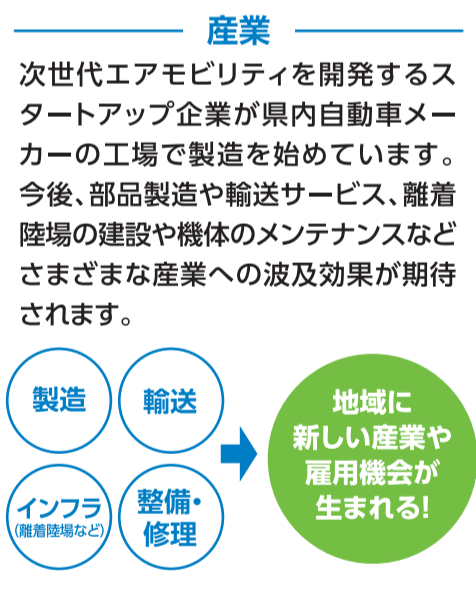
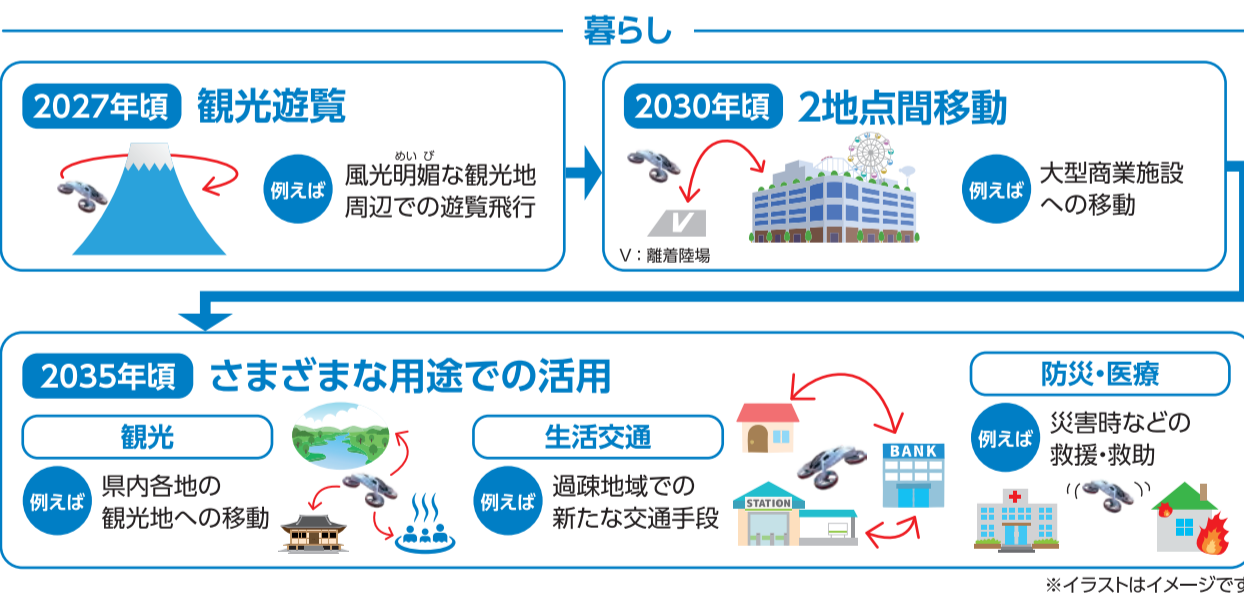

県と民間企業が連携して取り組んでいます

実現に向けたロードマップを描いて進めています



朝日航洋株式会社との連携協定

ヘリコプターの運航や空間情報サービスを行う朝日航洋株式会社と、令和5年8月に「3次元点群データ利活用に関する連携協定」を締結しました。県が取得している3次元点群データを活用し、離着陸場の適地選定や航路の検討などを進めています。

次世代エアモビリティの可能性を伺いました！



ビジネスマッチング

県は、空飛ぶクルマの部品受注に向けたビジネスマッチングを通じて、優れた技術力を持つ県内企業の次世代エアモビリティ分野への参入を推進しています。昨年11月に開催したニーズ説明会には、県内製造業を中心に200人以上の方が集まりました。



【問い合わせ】 県デジタル戦略課 ☎054(221)2915 ✉digital@pref.shizuoka.lg.jp

県政インターネットモニター募集中

インターネットを利用した県政に関するアンケート調査にご協力いただける方を募集しています(3月16日まで)



困ったな…どこへ相談したらいいんだろう？

あなたの困りごとに応じた専門の相談窓口をご案内します

相談窓口案内 ☎054(221)2292(ふじのくに) 平日8時30分～17時15分

リノベーションの力でまちづくりを推進

空き店舗を生かして輝く地域に!



県は、空き店舗が増加したエリアを再びにぎやかな場にするための「リノベーションまちづくり」を進めています。形を残しながらも進化するまちを訪れて、その魅力を再発見してみませんか?

リノベーションまちづくりとは?

空き店舗などを再生して、雇用創出やエリア価値の向上などを図り、社会課題を解決していく取り組みです。商店街や地区など、一定エリアで複数の再生を実施し、まち全体のリノベーション※を目指します。

※リノベーション：手を加えて良くすること。修復、再生の意味。

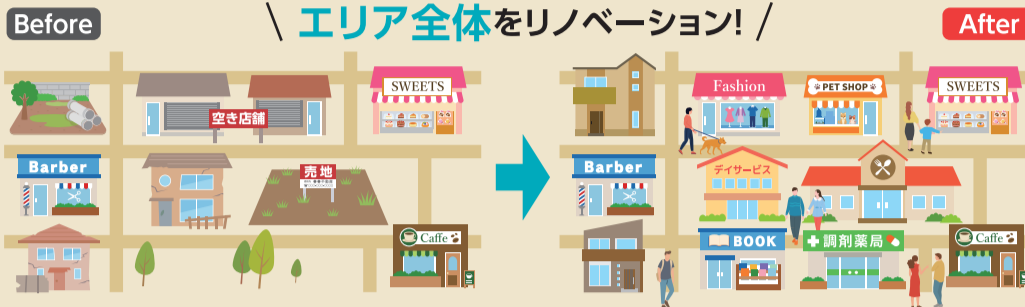

まちの新しい拠点に!

人を集めるリノベーション

県内で魅力的なリノベーションに成功している事例を紹介します。



▲おしゃれな食堂スペース

レトロな外観はそのまま残して内装を大きく改修

みかわや | コトバコ

日用品を扱っていた築50年以上の商店を、食堂、野菜市、製本所、スポーツマネージメント事務所など異業種が集う複合施設にリノベーション。2020年から営業している。イベントスペースもあり、多様な価値観を持つ人々が集まる場に。



▲さまざまなイベントや交流会などを開催

吉原商店街(富士市)



▲コンクリートを生かしてスタイリッシュな館内空間に



▲カラフルに塗り替えた外観



▲朽ち果てた印象だった廃ビル

尾張町・北田町エリア(浜松市中央区)



▲明るくモダンな印象の店内。内装に瓦の廃材を利用している



▲瓦をコンセプトにした皿やスイーツ



▲以前は暗く重苦しい雰囲気の内装だった

gramme

瓦を取り扱う老舗の屋根業者が店舗を改修し、瓦の魅力と普遍的価値を伝える体験型のコンセプトカフェをオープン。オリジナルのお茶やスイーツを楽しめる他、瓦づくりの一部を体験できる。

魅力あるまちづくりのために / まちづくりは属人的になりがちですが、取り組みによって他の地域の仕組みや、やり方を知ることができるようになりますと期待しています。



株式会社浜松家守舎キユウ 柳本 菜希さん

14GuestHouse Mt.Fuji

廃ビルをゲストハウスにリノベーション。富士山周辺のアクティビティや日本文化に触れられる体験ができ、国内外の観光客から人気。施設名は東海道五十三次で吉原宿が14番目であったことに由来。

関係者が連携! まちづくりを進めていくフォーラムを創設

県内各地域がそれぞれの特色を生かした独自のまちづくりを進めていくためのプラットフォーム「しずおかリノベーションまちづくりフォーラム」を創設します。フォーラムはまちづくり団体、商店街組織、市町・商工団体、金融機関などで構成される予定です。今月、組織や取り組みを広く周知するために、キックオフセミナーを開催します。

キックオフセミナー

- 開催日/3月14日(金)
- 講演/清水 義次(株式会社アフタヌーンソサエティ/株式会社リノベリング)
- パネリスト/山梨 洋靖(デザインオフィス創造舎) 柳本 菜希(株式会社浜松家守舎キユウ) 勝岡 裕貴(加和太建設株式会社) 鈴木 康友(静岡県知事)



清水 義次氏

さらに推進! まちづくりの今後

フォーラムの運営とともに、地域の特性や実情に応じたさまざまな取り組みを推進していきます。

WEBサイトの構築
リノベーションの取り組みを紹介

リノベーションスクールの設立支援
地域のリーダーとなる人材を育成・発掘

アドバイザーの派遣
専門家による助言

エリア価値向上への支援
エリア全体のリノベーションを加速化

[問い合わせ] 県地域産業課 ☎054(221)2521 FAX 054(221)5002

リニア中央新幹線静岡工区

県民の皆さまからの質問にお答えします

直近の専門部会では、どのような対話が行われたのですか。



▲専門部会の様子

2月13日開催の第15回生物多様性部会専門部会では、「今後の主な対話項目」28項目のうち、沢の上流域の水生生物等の生息状況の調査や大井川本流の水質の変化による底生生物等への影響など4項目(新規3項目、継続1項目)の対話を進めました。

会議では、大井川に放流するトンネル湧水の濁りの管理基準値について、JR東海の当初計画よりも厳しい値を設定することで合意しました。

これにより、新たに1項目の対話が完了するなど、28項目のうち5項目が対話完了、19項目が対話中となりました。

さらに詳しい内容はこちら!!



[問い合わせ] 県環境局 ☎054(221)2421 FAX 054(221)2940

2025年(令和7年)4月から家づくりの基準が変わります!

2022年(令和4年)6月に公布された「脱炭素社会の実現に資するための建築物のエネルギー消費性能の向上に関する法律等の一部を改正する法律」(令和4年法律第69号)により、建築物のエネルギー消費性能の向上等に関する法律と建築基準法が改正されます。

2025年(令和7年)4月1日以降に工事に着手するものが対象です。

全ての新築・増改築で省エネ基準適合を義務化!

規模	非住宅	住宅	非住宅	住宅
大規模	適合義務(2017.4~)	届出義務	適合義務(2017.4~)	適合義務
中規模	適合義務(2021.4~)	届出義務	適合義務(2021.4~)	適合義務
小規模	説明義務	説明義務	適合義務	適合義務

2階建ての木造戸建て等の建築確認手続きを見直し!

- ①大規模なリフォームでも建築確認の手続きが必要となります。
- ②都市計画区域外の建築でも建築確認の手続きが必要となります。

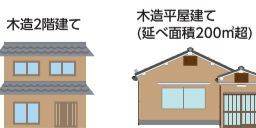

詳細は県のホームページでご確認ください



[問い合わせ] 県建築安全推進課建築確認検査室 ☎054(221)3075

●うちあけダイヤル 「学校に行くのが怖い」、「身近な人に相談しにくい」、「一人では解決できない」...そんな時、ありのままの気持ちを打ち明けてみませんか? ウェブサイトはこちら▶



●しずおかこども・家庭相談 子育て・家庭・親子関係・ヤングケアラーなどの悩みを気軽に相談できるLINEを活用した相談窓口です。受付:平日10時~20時、土日祝12時~20時 登録はこちら▶



●虐待かもと思ったら ☎189(いちばやく)番へ



交通事故ゼロで楽しい新生活

進学や転職などで生活環境が大きく変わる春は交通事故が増える傾向にあり、多くの子どもたちが危険な目に遭っています。安全で楽しい新生活を迎えられるよう、みんなで交通ルールを守りましょう!



県の交通安全全般についてはこちら

しずおか交通安全ネットワーク



小学生と高校生の新1年生は特に注意!

例年、入学シーズンの4月から夏にかけて増える子どもたちの交通事故。一人で登下校を始める小学1年生、徒歩通学から自転車通学に切り替える高校1年生の事故が特に目立っています。新1年生はもちろん周囲の皆さんも気を付けましょう。

小学校 新1年生の皆さん 登下校に慣れた頃に気を付けて!

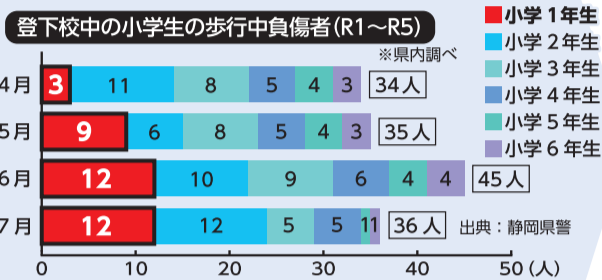

登下校中の小学1年生の歩行中事故による負傷者数は、例年4月~6月にかけて増加。通学に慣れ緊張が解けてきても注意が必要です。

事故を防ぐために

- 通学路の危険箇所を確認**
入学前の今、親子で通学路を歩いて、見通しの悪いところや狭い歩道などの危険箇所をチェックしておきましょう。
- 安全な横断方法を確認**
手を上げて左右をしっかりと確認。道路を横断するときは、横断歩道を利用しましょう。
- ドライバーは安全運転**
通学路の標識がある道や、狭い生活道路では速度を落とすなど、常に歩行者を保護する意識を持ち、安全運転を心掛けましょう。

子どもと大人は視野が違う

子どもの視野は大人よりも狭いため、大人の目には見えていない自動車に気づかず道路に出てしまうことがあります。また、何かに夢中になって衝動的に飛び出すことも考えられます。路上で子どもを見掛けたら速度を落としましょう。

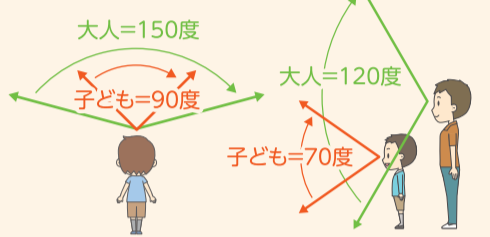

高校 新1年生は自転車事故に注意!

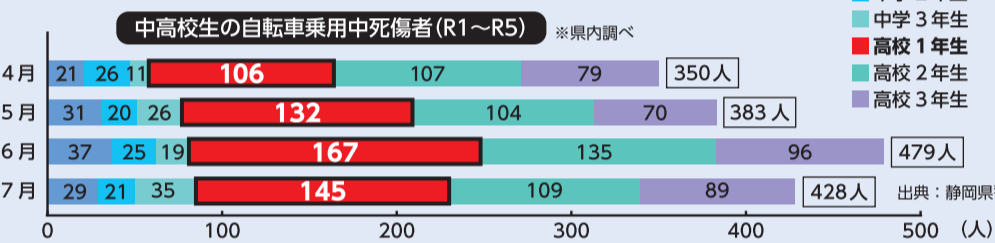

全体的に4月~6月にかけて増加。割合は1年生が最も多く、全体の4割を占めています。自転車事故の約6割が出会い頭の事故で、主に信号のない交差点で起きています。

事故を防ぐために

- 交差点では信号と一時停止を守って安全確認**
 - スマホのながら運転は絶対に×**
 - 夜間はライト点灯**
 - ヘルメットを着用**
- 起こってしまった時のために…**自転車保険等**への加入は義務です!

ヘルメット着用通学許可条件化からもうすぐ1年! 誠恵高等学校の取り組み

沼津市の誠恵高校は、生徒たちの安全のため、昨年4月からヘルメットの着用を自転車通学の許可条件にしています。



本校の生徒が自転車の事故でけがをしてほしくないという思いから、ヘルメット着用を自転車通学の許可条件にしました。また、交通安全への意識を高めるため、自転車マナー全般の指導にも取り組んでいます。



誠恵高等学校 生徒課 守本 一登 教諭



自転車のスマホ・酒気帯び罰則強化

昨年11月の道路交通法改正により、自転車運転時の「ながらスマホ」と「酒気帯び運転」の罰則が強化されました。絶対にやめましょう!



ながらスマホ

自転車に乗りながらの通話・画像を注視する行為は禁止。携帯型ゲーム機なども同様!
《最大1年以下の懲役または30万円以下の罰金》

酒気帯び運転

県内でもすでに検挙例があります。自動車と同様、1滴でも飲んだら乗るなを厳守!
《3年以下の懲役または50万円以下の罰金》
※自転車や酒類の提供者にも罰則があります

「ながらスマホ」「酒気帯び運転」は上記罰則の他、**自転車運転者講習制度(※)**の対象です。高校生も講習対象者です! 受講命令違反者には5万円以下の罰金も科せられます。 ※自転車運転で危険行為を反復して行った者を対象とした講習制度

【問い合わせ】 県くらし交通安全課 ☎054(221)2549 FAX 054(221)5516

社内のみんなが元気になる「働く女性の健康課題を考えるセミナー2025」を開催します

女性が健康で働き続けるためには、女性だけでなく、職場全体での理解や支援が欠かせません。誰もがイキイキ働ける職場づくりのために、月経や更年期症状など、女性特有の健康課題について、理解を深めてみませんか。

日時 3/14(金) 13時30分~15時35分 ※要事前申込

場所 札の辻クロスホール(静岡市葵区) Zoomによるハイブリッド開催 会場は定員有

プログラム

「みんなで知ろう! 考えよう! 女性の健康と誰もが働きやすい職場づくり」

【講師】高尾 美穂氏(オンライン登壇)

県内企業による取り組み事例の発表
・遠州鉄道株式会社 ・丸尾興商株式会社

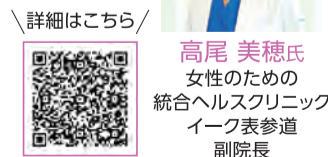

※セミナー後、働く女性のための交流会「さくや姫交流会」を開催します。

【問い合わせ】 県男女共同参画課 ☎054(221)2824

～東部地域の魅力発信「東部地域×スポーツ」～ サイクリングコース紹介動画をYouTubeで公開

差出人 県東部地域局

東部 7.3.1

県東部地域局では、東部地域に拠点を置くプロスポーツ選手・チームに協力いただき、地域の魅力を県内外に発信しています。今回はTEAM BRIDGESTONE Cyclingの河野翔輝選手と、レバンテフジ静岡の高梨万里王選手、山口瑛志選手に、東部地域のサイクリングコースを紹介していただきました。

河野選手は「駿河湾を臨む大瀬崎(沼津市)から土肥港(伊豆市)までのコース」を、高梨選手と山口選手は「富士山の絶景を楽しむ富士山樹空の森(御殿場市)から道の駅ふじおやま(小山町)までの初心者向けコース」と、「足柄峠(小山町)を駆け上がる上級者向けコース」を走りました。ぜひ紹介動画をご覧ください!

ヘルメットを着用して安全にサイクリングを楽しもう!



▲TEAM BRIDGESTONE Cycling 河野選手



▲レバンテフジ静岡 高梨選手/山口選手

サイクリング動画はこちら



●性暴力被害者支援センター SORA 性暴力被害に遭われた方の相談窓口です。一人で悩まずお電話ください。☎#8891(24時間365日)

チャット相談はこちら▶



●DV相談・女性相談窓口(女性相談支援センター)☎#8008(はれれば)配偶者や恋人などからの暴力(DV)の悩み。☎#8778(はなそうなやみ)女性のさまざまな悩み。安心してご相談ください。受付:9時~20時(年末年始・祝日を除く)

情報ひろば

試験

県職員採用試験(技能労務職員)

試験日/第1次選考4/8(火)
第2次選考5/7(水)

会 県庁(静岡市葵区)
受 ~3/21(金) 必着
配 県HP、県農林技術研究所、県総合庁舎など
申・関 採用選考受験申込書・応募受理確認用のはがきを郵送、持参で
〒420-8601 県経済産業部総務課
☎054(221)2604
FAX054(221)3217

県立静岡がんセンター 看護職員採用試験

(令和7年度内・令和8年4月採用)
試験日/4/12(土)、13(日)のいずれか1日
関 昭和38年4月2日以降の生まれで看護師免許を有する方または令和8年3月末日までに取得見込みの方
受3/17(月)~4/2(水) 消印有効
配 県立静岡がんセンター、県庁県民サービスセンター、メールによる資料請求
会・申・関 受験申込書などを郵送、持参で
〒411-8777 駿東郡長泉町下長窪1007 県立静岡がんセンター事務局
総務課企画人材班
☎055(989)5743 FAX055(989)5783
✉scchr36@scchr.jp

県職員採用試験(獣医師)

試験日/4/13(日)
会 県庁別館(静岡市葵区)
関 令和8年4月1日現在61歳以下で獣医師免許を有する方または令和8年3月末日までに取得見込みの方
受 ~3/26(水)17時
申 ぶじのくに電子申請サービスで

日日時 会場 対象者 定員 受付 費用 配布 申し込み 問い合わせ 費
マークのないものは原則無料です 申 マークのない講座・講演会や催し・相談会は、直接会場へお越しください。郵便番号だけのものは、所在地なしで届きます

関 県健康福祉部総務課

☎054(221)2962 FAX054(221)3264

県職員採用試験(大学卒業程度) (早期試験)

土木、林業、農業などの技術系9職種の早期試験を、6月からの定期採用試験に加えて実施
試験日/4/20(日)
会 県庁別館(静岡市葵区)、
全国都市会館(東京都千代田区)
関 詳細については受験案内をご覧ください
受3/3(月)~21(金)17時
配 県庁、県総合庁舎、県HPなど
申 住所・氏名・電話番号・生年月日などをぶじのくに電子申請サービスで
関 県人事委員会事務局職員課
☎054(221)2275 FAX054(254)3982

募集

世界お茶まつり2025 春の祭典 静岡茶をとことん味わう!モニターツアー2日間

静岡茶の魅力を味わう1泊2日のバスツアーを開催
日①5/8(木)~9(金)、②5/9(金)~10(土)、
③5/15(木)~16(金)
会 中部周辺
定 90人(先着)
費 3万9900円~4万9900円(JR静岡駅集合解散)、4万9900円~5万9900円(JR東京駅集合解散)
申・関 HPまたは電話で(コース番号:JS3102)(株)阪急交通社 ☎0570(00)8689

講座・講演会

理科好きな子供を育てるフォーラム
「おもしろ理科実験ビデオ教室」と理科教育

推進についてのシンポジウム

日3/22(土) 11時~17時
会 県立大学(静岡市駿河区)、
オンライン(Zoom)
定 会場:100人(先着)、Zoom:人数制限なし
受 ~3/20(木・祝)
申 現地参加の場合は申し込み不要。オンライン参加の場合、HPで
SciStars-J 検索
関 理科好きな子供を育てるフォーラム実行委員会
☎090(6224)3333 FAX03(3426)1923
✉scistars-j@ginsight-jpn.com

催し・相談会

不動産無料相談会

不動産の売買・贈与・相続などの相談に不動産鑑定士が無料で応じます

地域	会場
東部	富士市交流センター
中部	静岡市産学交流センター(静岡市葵区)
西部	浜松商工会議所(浜松市中央区)

日4/4(金) 10時~16時
申・関 西部会場のみ3/31(月)までに電話で事前予約(東部・中部会場では会場にて当日15時30分までに受け付け)
県不動産鑑定士協会
☎054(253)6715 FAX054(253)6716

第5回 かの川キラキラ映画祭

発達障害啓発週間に合わせ、発達障害や自閉症に関連する映画3作品を上映

開始時間	作品名
10時	ぼくはうみがみたくなりました
12時45分	マイ・ファミリー 自閉症の僕のひとり立ち
14時20分	ものすごくなるさくて ありえないほど近い

最新情報は各HP、問い合わせ先に確認をお願いします。

日4/12(土)
会 プラサヴェルデ(沼津市)
定 各作品100人(先着)
申・関 視聴希望映画・来場人数をHPで
県東部発達障害者支援センターアスタ
☎055(957)9090
FAX055(957)9093

お知らせ

山火事予防運動

空気が乾燥する冬から春先には山火事が多く発生します。特に発生の多い2月~3月は火の不始末にご注意ください
関 県森林整備課
☎054(221)2670
FAX054(221)2829

2025年 旅券の発給開始について

3月24日の申請受理分からセキュリティ機能を強化した旅券の発給を開始します。手数料や受け取りまでの日数が変わります
関 県多文化共生課
☎054(221)3755
FAX054(221)3766

県HPの「情報ひろば」コーナーでも催しなどの情報を公開しています(紙面に掲載のない情報もあります)



編集部から 編集担当となりあつという間の1年。今年度も県民だよりをお読みいただき、ありがとうございました。4月号もお楽しみに!(美)

4月号は、3月31日(月)発行

新聞折り込みは奇数月号のみです
公共施設やコンビニにも配架しています

[LINE友だち追加]が便利!
県民だより発行のご案内の他、
「役立つ」、「楽しい」県政情報をお届け



富士山静岡空港

累計搭乗者数900万人達成に向けて、開港15周年の歩みを振り返りながら空港の魅力を紹介する静岡新聞PR号外を配布します。スペシャルゲストとして本県出身著名人も駆け付けます。

日	会場	配布予定時間
3/3(月)	JR静岡駅 改札口前	7時30分ごろ~9時ごろ 17時30分ごろ~19時ごろ*
3/4(火)	JR浜松駅 改札口前	7時30分ごろ~9時ごろ 17時30分ごろ~19時ごろ*

*スペシャルゲストはこの時間帯の一部で静岡新聞PR号外と一緒に配布します

サポーターズクラブ 公式LINEお友だち募集中!

最新の運航情報やイベント詳細などはこちら

【問い合わせ】 県空港振興課 ☎054(221)2230 FAX 054(221)2159

今月のプレゼント

抽選で20人の方にプレゼント!

万能だれ 秘伝のたれ4本セット (NPO法人勝仁会/ウイン作業所(静岡市葵区))
NPO法人オールしずおかベストコミュニティ ☎054(251)3515 FAX054(251)3516

郵便番号・住所・氏名・年齢・職業・電話番号をはがき、メール、インターネット版県民だよりの入力フォームで。今月号の感想やご意見などをお書き添えください。
※個人情報(賞品の発送と読者層の調査のために使用します)

応募先/〒420-8735 静岡県広報課 県民だよりプレゼント係
✉quiz@pref.shizuoka.lg.jp
応募期限/令和7年3月17日(月)必着
※当選者の発表は賞品の発送をもって代えさせていただきます。

編集・発行/静岡県広報課 〒420-8601 静岡市葵区追手町9-6 ☎054(221)2231 FAX054(254)4032 掲載記事・写真の無断転載を禁じます。

2025/7 OPEN (予定)

パーキンソン病 専門ホーム PDハウス 浜松和合

対象疾患 | パーキンソン病
進行性核上性麻痺、大脳皮質基底核変性症、多系統萎縮症、脊髄小脳変性症

ご見学・ご相談受付中! 受付時間 9:00~17:00 (土日祝日含む)
☎0120-540-367

居室数/定員 54室 (完全個室)

3つの特徴

- パーキンソン病に特化した専門医監修のリハビリ体制
- 脳神経内科医による訪問診療体制
- お看取りまで対応 24時間の訪問看護体制

【住宅型有料老人ホーム】所在地 静岡県浜松市中央区和合町
■居室数/定員 54室 (完全個室)
■アクセス 遠鉄バス「和合西」徒歩2分 遠鉄バス「和合住宅入口」徒歩4分

SUNWELS 株式会社サンウェルズ 石川県金沢市二宮町15-13

免許返納後の新たな選択肢

電動アシスト付4輪自転車 免許不要のシニアカー

常時展示中 営業日はいつでも体験できます

エリア	住所	TEL
東部エリア	モビリティハウス長泉 駿東郡長泉町下長窪1003-1	TEL.055-943-9882
中部エリア	モビリティハウス静岡 静岡市駿河区下島130-2	TEL.054-293-9158
西部エリア	モビリティハウス浜松 浜松市中央区東三方町258-1	TEL.053-488-9905

営業時間 9:00~17:00 定休日 火曜・水曜 体験型ショップ 導入前も導入後も安心の徹底サービス

「県民だより」の発行経費に充てるため、広告を掲載しています。広告の内容に関する一切の責任は広告主に帰属し、県が推奨・保証などするものではありません。広告掲載については株式会社キョウエイアドインターナショナルまで ☎0120(609)450

