令和七年六月

静岡県
農業農村整備事業
実施地区位置図
令和７年度

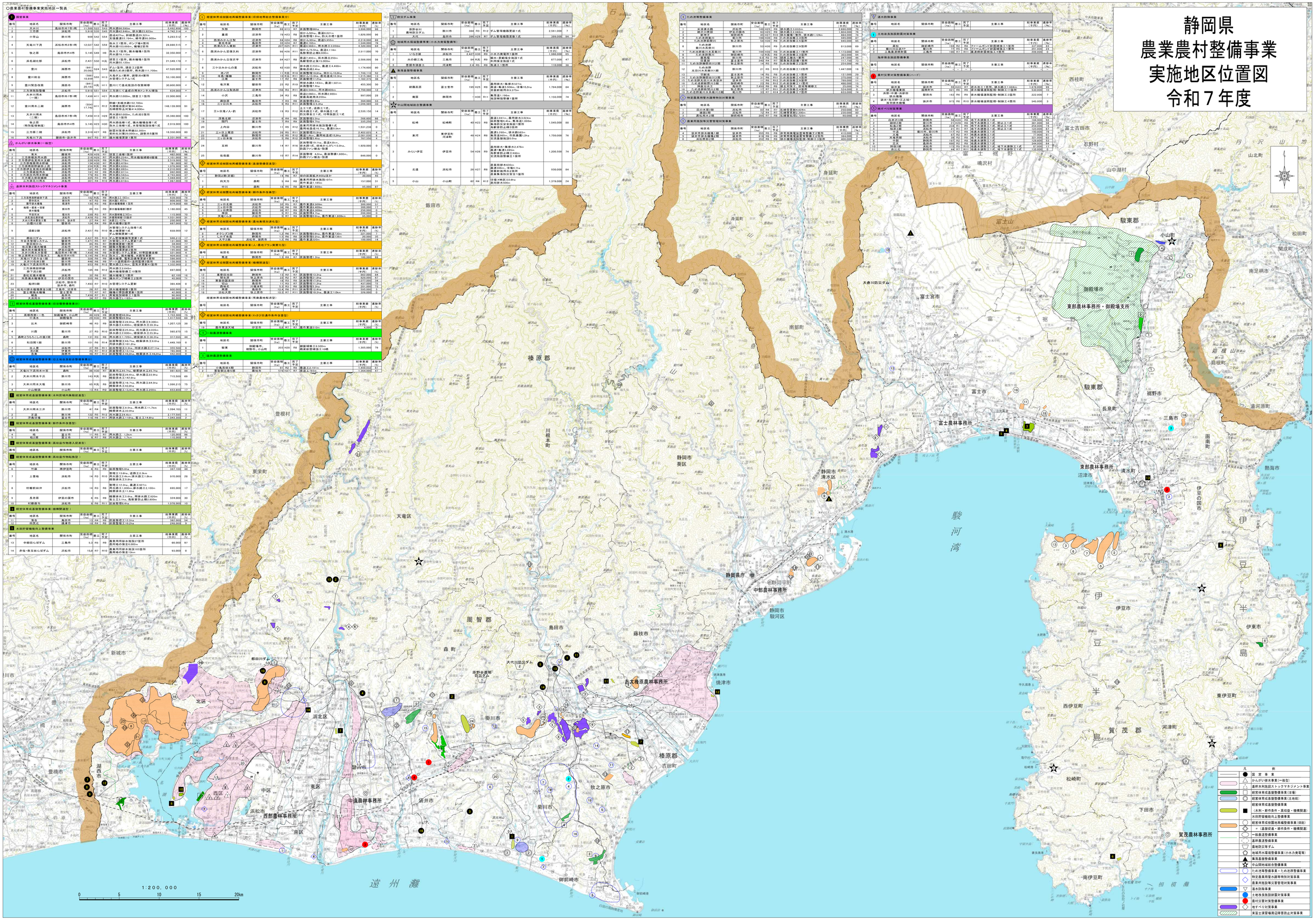

①国営事業

番号	地区名	関係市町	受益面積(ha)	着工	完了予定	主要工事	総事業費(千円)	進捗率(%)
1	大谷川	島田市大井川町	1,030.122	S43	R14	用水路45.530m	4,592,000	90
2	三方原	浜松市	3,913.5	S47	S56	用水路42.851m、排水路33.832m、道路407m、幹線農道29.241m、支線農道21.164m、樹作道31.000m	4,792,816	99
3	小笠山	掛川市	909	S42	S54	用水路31.7km、ポンプ場4箇所、用水路103.696m、幹線2箇所	5,293,512	99
4	天竜川下流	浜松市外2市1町	12,037	S42	S59	用水工1箇所、ポンプ場4箇所、用水路103.696m、幹線2箇所	28,666,515	99
5	牧之原	島田市外4市	5,145	S49	H9	用水工10箇所、揚水機場1箇所、用水路79.110m	32,350,000	99
6	浜名湖北部	浜松市	2,477	S50	H26	排水工1箇所、揚水機場1箇所、用水路55.120m	21,549,179	99
7	豊川	湖西市	(64)(20,083)	S24	S43	ダム1箇所、頭首工2箇所、補助ため池2箇所、用水路111.700m	47,520,000	99
8	豊川総合	湖西市	(584)(18,838)	S55	H13	用水路40.4km、排水路34.8km、ポンプ場システム1式	53,100,000	99
9	豊川緊急改築	湖西市	(1,443)(20,083)	H16	H11	豊川に流域放水の実施補修	30,800,000	99
10	三方原施設整備	浜松市	3,913	S51	S54	三方原に下遠郷から用水トンネル補強	934,000	99
11	大井川用水（一括）	島田市外7市1町	7,450	H11	H21	用水路20.000m、排水工1箇所	22,000,000	99
12	豊川用水二期	湖西市	(554)(17,742)	H11	R12	幹線・支線水路152.700m、大規模地震対策施設84.400m、伝統歴史的施設14.400m	148,139,000	91
13	大井川用水（二期）	島田市外7市1町	7,450	H13	H29	用水路97.000m、ため池5箇所、道路2.1箇所	35,380,000	100
14	牧之原（特別緊急補助金）	島田市外4市	5,145	H23	H30	用水路改修1式、揚水機場改修1式、用水工改修1式、水管橋施設改修1式	2,019,000	100
15	三方原二期	浜松市	3,310	H27	R8	耐震対策水幹線22.300m、農村化対策20.000m、調査ボス整備	18,350,000	80
16	天竜川下流	磐田市・袋井市	857	R3	R3	揚水機場更新1箇所	2,331,000	41

②かんがい排水事業（一般型）

番号	地区名	関係市町	受益面積(ha)	着工	完了予定	主要工事	総事業費(千円)	進捗率(%)
1	宝永東部地区	浜松市	428	H28	R7	区画整理2.5ha、用水路4.0km	462,000	94
2	三方原台地地区	浜松市	2,040	H29	R8	区画整理2.0ha、用水幹線補修1箇所	2,311,000	52
3	三方原伊佐見用水地区	浜松市	134	H30	R7	用水路3.7km	161,000	92
4	三方原用水新川地区	浜松市	1,540	H30	R8	用水路14.8km	1,078,000	95
5	三方原農業用水地区	浜松市	254	R4	R9	用水路4.63km	1,078,000	95
6	三方原北部地区	浜松市	141	R2	R7	用水路2.4km	1,400,000	95
7	三方原三方原台地地区	浜松市	1,540	R3	R8	用水路14.8km	2,743,000	27
8	三方原三新田地区	浜松市	728	R3	R9	用水路8.542m	2,743,000	27
9	三方原三新田地区	浜松市	728	R3	R9	用水路8.542m	2,743,000	27
10	大原三新田地区	浜松市	225	R3	R9	用水路2.7km	1,084,000	37
11	北部田川用水	浜松市	301	R4	R10	用水路3.618m	1,983,000	10

③基幹水利施設ストックマネジメント事業

番号	地区名	関係市町	受益面積(ha)	着工	完了予定	主要工事	総事業費(千円)	進捗率(%)
1	三方原幹線排水下流	浜松市	182	R5	R6	用水路3.035m	468,000	59
2	野田用水	掛川市	47	R5	R7	開水路1.400m	608,000	59
3	長谷頭水幹線	袋井市	135	R3	R8	排水機場補修1箇所	874,000	68
4	梅橋・都東・宿東排水機場	掛川市	89	R3	R9	排水機場補修2箇所	1,180,000	45
5	菊川北	菊川市	106	R3	R7	用水路開水2.310m	113,000	36
6	浜名湖北部幹線	浜松市	2,439	R3	R8	非常用発電機7箇所	1,031,000	31
7	大井川東大谷頭工	御前崎市	24	R4	R7	頭首工1箇所	250,000	50
8	佐倉川頭工	掛川市	24	R4	R7	揚水機場1箇所	250,000	50
9	遠部2期	浜松市	2,427	R5	R10	中継ポンプシステム改修1式、ダム管理設備1式	659,000	12
10	都田ダム	浜松市	2,427	R5	R7	ダム管理設備更新1式	946,213	17
11	牛谷大堀頭システム	磐田市	1,431	R5	R7	中継ポンプシステム更新1式	121,000	90
12	東豊田ポンプ	磐田市	86	R5	R7	開水路更新1箇所	34,000	77
13	佐久間第2揚水機場	浜松市	31	R5	R9	調査検討機器1式	170,000	28
14	大井川用水中流部	島田市外7市1町	7,450	R6	R8	中継ポンプ1箇所、ポンプ場1箇所	1,131,000	44
15	大井川用水中流部	島田市外7市1町	7,450	R6	R8	中継ポンプ1箇所、ポンプ場1箇所	1,131,000	44
16	牧之原用水小川取水工	島田市外4市	5,145	R6	R12	取水工・揚水機場・水路等更新	404,000	18
17	天竜川下流3号工事	磐田市	316	R6	R9	揚水機場・水路等更新工事	348,000	8
18	大井川左岸2期	掛川市	446	R6	R9	ゲート遠隔操作・監視設備工事	139,000	5
19	大東川下流右岸用水	磐田市	63	R6	R12	用水路2.6km、取水口更新1箇所	1,130,000	5
20	三方原南部幹線排水路	浜松市	185	R6	R12	用水路2.6km、排水路0.7km、ポンプ場1箇所	697,000	3
21	菊川下流地区	掛川市	24	R7	R10	頭首工1箇所	67,000	14
22	田原浦水幹線用水	伊豆の国市	350	R8	R11	揚水ポンプ場修之池施設	45,000	71
23	船明3期	浜松市、磐田市、袋井市、森町	7,493	R7	R10	水管橋システム更新	383,486	0
24	松尾川用水幹線第2工期	三島市、沼津市	22	R7	R9	揚水機場補修1箇所	500,000	0
25	富士根南大幹線	富士宮市	72	R7	R7	機場付帯設備更新1箇所	42,000	0
26	一級田	島田市	7,450	R7	R11	用水路改修第2工期	30,000	0
27	大長用水	掛川市	34	R7	R9	用水路2.1km	80,000	0

④農村環境保全向上対策事業

番号	地区名	関係市町	受益面積(ha)	着工	完了予定	主要工事	総事業費(千円)	進捗率(%)
1	高根西部一色	御殿場市、小山町	48	H28	R9	区画整理48.0a	1,153,000	75
2	小高木	御殿場市	24	H30	R9	区画整理24.0a	1,417,000	65
3	江木	御前崎市	46	R3	R9	区画整理46.0a	1,207,125	38
4	川西	菊川市	27	R3	R10	区画整理27.0a、用水路2.4km、排水路2.0km	565,875	15
5	西町とうちんこの里2期	森町	131	R3	R8	用水路1.120m、排水路2.2km	317,555	44
6	和田岡1期	掛川市	101	R6	R14	区画整理2.5ha、用排水路2.101km	1,449,760	0
7	宝久寺	浜松市	27	R6	R11	区画整理2.7ha、用排水路2.27.1ha	355,500	8
8	法王殿	伊東市	25	R7	R12	区画整理2.13ha	785,000	0
9	浄東	浜松市	48	R7	R12	区画整理2.48ha、用排水路4.4km	442,000	0

⑤経営体育成基盤整備事業（旧土地改良総合整備事業）

番号	地区名	関係市町	受益面積(ha)	着工	完了予定	主要工事	総事業費(千円)	進捗率(%)
1	大亀川流域水一区	森町	160	R10	R17	用水路35.615.7km、暗渠排水2.615.7ha	341,000	0
2	大井川用水千浜	掛川市	143	R4	R8	区画整理22.8ha、排水路22.8ha、暗渠排水2.142.8ha	715,500	69
3	大井川用水大堀	掛川市	65	R6	R8	区画整理12.16.7ha、用水路2.64.5ha、暗渠排水2.42.8ha	1,086,215	75
4	小山根頭	小山町	13	R4	R9	区画整理2.13.47ha、用水路2.200m	653,000	17

⑥経営体育成基盤整備事業（水利区域内集落営農型）

番号	地区名	関係市町	受益面積(ha)	着工	完了予定	主要工事	総事業費(千円)	進捗率(%)
1	大井川用水江戸	掛川市	112	R4	R9	区画整理2.6.0ha、用水路2.11.7km、暗渠排水2.33.9ha	1,094,765	11
2	浅羽三倉	袋井市	122	R5	R12	用水路2.4.4km、暗渠排水2.177.5ha	2,177,555	0
3	浅羽庄境	袋井市	115	R6	R11	用排水路2.110m、暗渠2.14.6ha	1,043,300	2

⑦経営体育成基盤整備事業（耕作条件改善型）

番号	地区名	関係市町	受益面積(ha)	着工	完了予定	主要工事	総事業費(千円)	進捗率(%)
1	袋	袋井市	113	R3	R8	用水路2.1.6km	192,000	8
2	牧之原	牧之原市	92	R7	R11	用水路2.1.7km	110,000	0

⑧経営体育成基盤整備事業（高収益作物導入促進型）

番号	地区名	関係市町	受益面積(ha)	着工	完了予定	主要工事	総事業費(千円)	進捗率(%)
1	袋井東部	袋井市	46	R3	R9	区画整理5.8ha	387,100	44
2	竹原	磐田市	6	R3	R9	区画整理0.8ha	387,100	44
7	上菅地	浜松市	14	R3	R10	整理工13.6ha、道路工2.3km、用水路工2.4km、排水路工1.8km、暗渠排水工2.8ha	970,000	28
8	村櫛前田沖	浜松市	14	R3	R8	整理工12.3ha、道路工927m、用水路工1,600m、排水路工2,100m、暗渠排水工11.8ha	695,000	17
9	長者原	伊豆の国市	6	R5	R9	暗渠排水工2.6ha、用排水路工620m、農工2.3.1ha、農耕要因土壌2,800m	324,000	30
10	村櫛保今	浜松市	8	R6	R11	区画整理8.4ha	1,078,000	10

⑨経営体育成基盤整備事業（機構関連型）

番号	地区名	関係市町	受益面積(ha)	着工	完了予定	主要工事	総事業費(千円)	進捗率(%)
11	海老	島田市	13	R4	R9	区画整理12.2ha	292,000	4
12	前尾畑	焼津市	10	R4	R9	区画整理12.1ha	243,000	0

⑩水田貯留機能向上整備事業

番号	地区名	関係市町	受益面積(ha)	着工	完了予定	主要工事	総事業費(千円)	進捗率(%)
13	中部田んぼダム	三島市	5.3	R5	R9	農業用用排水施設27箇所、農用地の保全5,000m	66,000	97
14	赤坂・魚玉田んぼダム	浜松市	13.0	R7	R10	農業用用排水施設105箇所、農用地の保全18km	93,000	0

①ため池整備事業

番号	地区名	関係市町	受益面積(ha)	着工	完了予定	主要工事	総事業費(千円)	進捗率(%)
1	勘野谷川農地防災ダム	掛川市	384	R3	R10	ダム管理機器更新1式	2,561,000	3
2	大代	島田市	295	H29	R7	ダム管理機器更新1式	339,000	94

②地域用水環境整備事業（小水力発電整備等）

番号	地区名	関係市町	受益面積(ha)	着工	完了予定	主要工事	総事業費(千円)	進捗率(%)
1	いなば	浜松市	2,427	H30	R9	小水力発電施設1箇所	1,988,000	85
2	赤の森江島	三島市	94	R6	R9	農業用水発電施設1式、利用権金額1式	477,000	41
3	菅沼水路工	沼津市	24	R5	R8	農業用水発電施設1式	110,000	30

▲集落基盤整備事業

番号	地区名	関係市町	受益面積(ha)	着工	完了予定	主要工事	総事業費(千円)	進捗率(%)
1	胡露高原	富士宮市	199	H29	R8	農用排水・集落排水3.3km、農道・集落道2.1.2km、ため池1.0.5ha、農耕地用地0.375ha	1,794,000	84
2	雨畑	静岡市	–	H30	R11	集落道1.196m、農業用水路1.70m	1,116,000	74

☆小山町地域総合整備事業

番号	地区名	関係市町	受益面積(ha)	着工	完了予定	主要工事	総事業費(千円)	進捗率(%)
1	松崎	松崎町	40	H23	R8	農道3.941m、農用排水3.924m、区画整理6.4ha、集落道1.890m、ため池1.0.5ha、農耕地用地0.375ha、防災安全施設1.0箇所	1,545,000	88
2	東洞	東伊豆町・河津町	46	H24	R8	農道2.700m、排水路3.03m、集落道3.65m、市民農園1.5ha、交流農園0.5ha	1,750,000	76
3	みらい伊豆	伊豆市	54	H28	R9	農用排水・集落排水2.478m、農道・集落道2.1.2km、危険箇所改良工0.60m、防災安全施設1.0箇所	1,200,500	74
4	北湯	浜松市	24	H27	R8	農用排水4.0km、農道1.160m、農耕地用地0.2箇所、農業集落防災安全1箇所	930,000	84
5	小山	小山町	60	R4	R12	道場1.496箇所3.6ha、農用排水0.50m	1,379,000	24

①特定農業用管水路等特別対策事業

番号	地区名	関係市町	受益面積(ha)	着工	完了予定	主要工事	総事業費(千円)	進捗率(%)
1	区の木第2期	浜松市	32	R4	R7	応急復旧管路4.624m	710,000	94
2	区の木第3期	浜松市	32	R7	R7	応急復旧管路0.200m	20,000	0
3	長松用水工期	御殿場市	260	R7	R8	応急復旧管路0.723m	20,000	0

②農業用施設等災害復旧対策事業

番号	地区名	関係市町	受益面積(ha)	着工	完了予定	主要工事	総事業費(千円)	進捗率(%)
4	浜岡用排水施設等	御前崎市	1,000	R3	R8	用排水施設応急復旧等2箇所	415,000	0
5	袋井用排水機場2期	袋井市	618	R6	R9	排電用機場応急復旧等1式	384,000	0
6	浜名湖北部	浜松市	312	R6	R9	排水機場応急復旧・制御1式	400,000	0

③流水利用事業

番号	地区名	関係市町	受益面積(ha)	着工	完了予定	主要工事	総事業費(千円)	進捗率(%)
1	土地改良施設耐震対策事業							
1	浜名湖	浜松市	2,427	R3	R8	ゲーム場ゲート1式、ゲーム場ゲート1式	473,000	55
2	菊川江之口P	菊川市	72	R5	R8	ゲーム場ゲート1式、ゲーム場ゲート1式	251,000	24
3	長者原頭首工	伊豆の国市	160	R7	R11	頭首工耐震工1箇所	239,000	0
海岸保全施設整備事業								
–	–	–	–	–	–	–	–	–

①農村災害対策整備事業（ハード）

番号	地区名	関係市町	受益面積(ha)	着工	完了予定	主要工事	総事業費(千円)	進捗率(%)
1	浜名湖東部	浜松市外1市	422	R5	R8	排水機場長寿命化・制御1式	530,000	15
2	浜松・中東・八新田・法多・地蔵	磐田市	183	R6	R9	排水機場長寿命化・制御工3箇所	222,000	7
4	袋井・西野口・江之坪・寺田東大機場	袋井市	973	R6	R10	排水機場長寿命化・制御工4箇所	545,000	3

②地すべり対策事業

番号	地区名	関係市町	受益面積(ha)	着工	完了予定	主要工事	総事業費(千円)	進捗率(%)
1	長谷川江川地区	御殿場市	24	R3	R8	地下水排除工1式	434,000	70
2	御林2期	菊川市	213	R3	R8	地下水排除工1式、抑止工1式	341,000	58
3	松島2	袋井市	224	R3	R8	地下水排除工1式、抑止工1式	294,000	55
4	樋沢3期	袋井市	73	R3	R8	地下水排除工1式、抑止工1式	133,000	47
5	大谷	袋井市	73	R3	R8	地下水排除工1式	73,000	45
6	天竜川	浜松市	12	R3	R8	地下水排除工1式	73,000	45
7	天竜2期	浜松市	39	R3	R8	地下水排除工1式	321,000	42
8	大谷2期	袋井市	73	R3	R8	地下水排除工1式	73,000	42
9	樋沢2期	袋井市	498	R3	R8	地下水排除工1式	344,000	41
10	長谷川	御殿場市	48	R3	R8	地下水排除工1式、抑止工1式	73,000	41
11	樋沢4	袋井市	146	R3	R8	地下水排除工1式、抑止工1式	133,000	41

凡例

- 国営事業
- かんがい排水事業（一般型）
- 基幹水利施設ストックマネジメント事業
- 経営体育成基盤整備事業（ほ場）
- 経営体育成基盤整備事業（土地改良）
- 経営体育成基盤整備事業（水利・耕作条件・高収益・機構関連）
- 水田貯留機能向上整備事業
- 経営体育成総国地共補整備事業（旧総）
- 〃（基盤区画・耕作条件・機構関連）
- 一般農道整備事業
- 基幹農道整備事業
- 農地防災等ダム
- 地域用水環境整備事業（小水力発電等）
- 集落基盤整備事業
- 中山間地域総合整備事業
- ため池等整備事業・ため池群整備事業
- 特定農業用管水路等特別対策事業
- 農業用施設等災害管理対策事業
- 流水防除事業
- 土地改良施設耐震対策事業
- 農村災害対策整備事業
- 地すべり対策事業
- 東富士演習場周辺降雪防止対策事業

静岡県

「この地図の作成に当たっては、国土地理院長の承認を得て、同院発行の数値地図（国土基本情報20万）を使用した。（承認番号　平28情使、第711号）」

不許複製