

＜ 様 式 集 ＞

様式番号	様 式 名 称
第1-A号	道路台帳補正調書
第1-B号	〃
第2-1号	道路法施行規則様式第四 第一表 (道路台帳)
第2-2号	〃 第二表 (実延長調書)
第2-3号	〃 第三表 (トンネル調書)
第2-4号	〃 第四表 (橋梁調書)
第2-5号	〃 第五表 (鉄道等との交差調書)
第3号	道路現況総括原票
第4号	橋梁原票
第5号	トンネル原票
第6号	踏切道原票
第7号	キー変換原票
第8号	起・終点変換原票
第9号	枝番振り直し原票
第10号	橋梁一般図 (B4判)
第11号	トンネル一般図 (B4判)
第12号	道路台帳整備 (地域区分表)
第13号	道路台帳補正台帳
様式1	橋梁台帳 (B4判)
	道路幅員図

そ の 他 記 載 例
道路現況図 (道路現況平面図 S=1/500, 公図写) (A2判)
道路占用平面図 (S=1/500) (A2判)
道路法施行規則様式第四 (第一表～第五表)
橋梁一般図
トンネル一般図
道路幅員図 (S=1/3,000) (A3判)
ブロック図 (S=1/50,000) 路線
起終点図 (ブロック接続起終点図 S=1/500) (A3判)
道路地域区分表 (A3判)

様式1-A号

番 号

路線番号	路 線 名		ブロック	ユニット	~	ブロック	ユニット						
発注タイプ	道路台帳補正調書					企画課長	管理課長	企画担当					
平成	年度	繰越債務別	公共県単別										
工事番号						災害査定番号							
工事名													
箇所													
完成(予定)						検査年月日							
当事業について 用地買収	<input type="checkbox"/> 1. 年度～ 年度 道路台帳修正 未・済					請負代金	円						
	<input type="checkbox"/> 2. 不要					施工延長							
工 種													
添付図書	(a) 用地買収不要のとき ・平面図 1部 (b) (a)以外で台帳未修正のもの ・平面図、求積図、公図写 各1部 (c) 橋梁 ・平面図、側面図、断面図 各1部 ※ 平面図については工事箇所を赤で着色												
管 理 課	年 月 日					告 示 番 号							
	供用開始(予定)					第	号						
	区 域 決 定					第	号						
	不 要					氏 名 印							
補 正 シ ツ ク	現況	公図	占用	幅員	ブ ロ ッ ク 図	起 終 点 図	台 帳 総 括 表	橋 梁 ト ン ネ ル 橋 梁	踏 切 ト ン ネ ル 踏 切	照 明 灯	集 水 柵	反 射 鏡	委 託 測 量 業 者
監 督 員 氏 名 印													

太枠について記入してください。その他記載事項により誤りがあれば訂正願います。
単位

<県工事以外>

(様式 1 - B 号)

事務所	支所	路線番号	ブロック	ユニット	~	ブロック	ユニット	路線名				
第 _____ 号 平成 _____ 年 _____ 月 _____ 日 道路台帳補正調書								管理課長 企画検査課長				
許可 認証	番号年月日	第	号	平成	年	月	日					
申請者	住所											
	氏名	(印) TEL										
	法人の時記入	担当者	課 氏名									
申請者が記入		占用 (工事の目的)										
申請者が記入		占用 (工事) 場所	路線名	一般国道	県	道	市	町	大字	号線		
申請者が記入		延行延長	m	工事完了年月日	平成	年	月	日				
申請者が記入		添付図書	1. 設計図書 1部	4. 公図写 1部	2. 位置図 1部	5. 一般図 1部	3. 平面図 1部					
管理課 で記入	区域変更 手続	区域変更	平成	年	月	日	告示番号	不 要	管 理 課 (用 地 管 理 課)			
		供用開始					番 号		氏 名 (印)			
		供用開始					番 号					
企画班 で記入	補正 チェック	現況 平面図	公図写	占用 平面図	幅員図	ブロック 図	起終点 図	台帳 総括表	橋梁・トンネル・踏切 調書	原票	一般図	委託測量業者

静 岡 県

道路と効用を兼ねる主要な他の工作物の概要			
道路一体建物の概要			
軌道その他主要な占用物件の概要			
その他特記すべき事項			
区域決定		告示年月日 及び 告示番号	
沿革等			
調製(改訂)の年月日			

橋梁一般図

摘要欄	文 字		コ ー ド
	静 岡 県	2 2	
都道府県名	静 岡 県		
市町村名			
道路種別			
路線名(路線分割)			
現道・旧道区分			
橋梁名(分割番号)			
架設年次			
縮 尺	側面図 / 断面図	平面図	/

様式13号

トンネル一般図

摘要欄		コード
都道府県	静岡県	2:2
市町村名		
道路種別		
路線名(路線分別)		
現道・旧道区分		
トンネル名(分割番号)		
建設年次	年 月 日	竣工
縮尺	/	

記入例

現況平面図・占用平面図について

道路現況平面図（A2判とする）

占用平面図

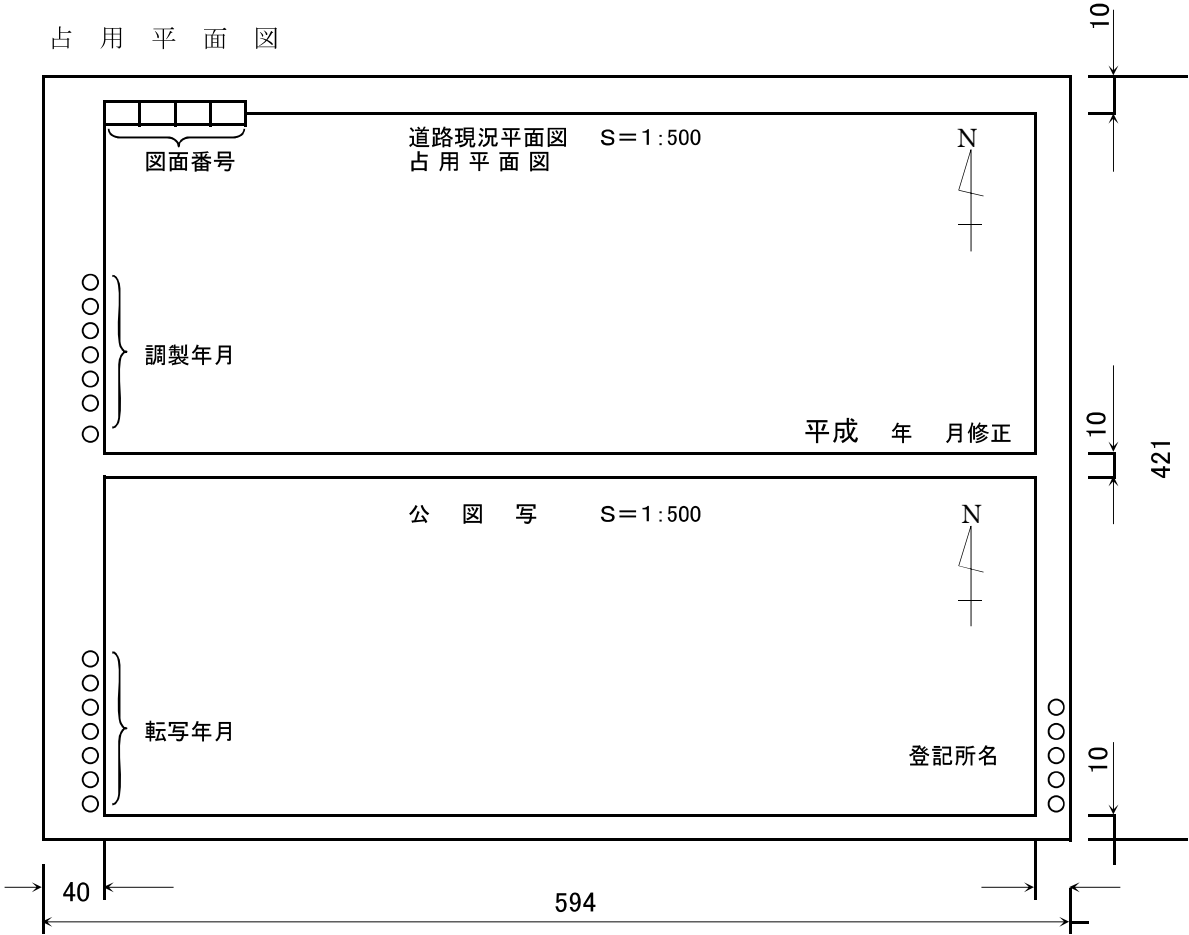

- 現況平面図、占用平面図の一部を修正した場合は右下の平成〇〇年〇〇月修正（最終修正年月）と記入（日は記入しない）。
- 年度末補正の場合は、平成〇〇年3月修正と記入（4月以降とはしない）。但し、供用開始（区域変更）が4月1日の場合のみ4月と記入。
- 公図写を一部修正した場合は転写年月日は当初のままとし、修正した筆について、登記日を記入する。
- 現況平面図、占用平面図の表紙（黒表紙）の大きさはA2版+1cm以内とする。
(たて421+10×よこ594×10)

第一表

整理番号		図面対照番号		0150		道 路 台 帳							
道路の種類		一般国道		路線名		150号		道路管理者		静岡県			
路線の指定(認定)年月日		昭40. 3.29		指定(認定)の該当条項									
起 点		静岡市清水区		主 要 な 経 過 地		静岡市(大谷) 焼津市 静岡県榛原郡相良町 磐田市(万正寺) 同県磐田郡竜洋町							
終 点		浜松市中区											
路線の延長		89,135.9		メートル		供 用 開 始 の 区 間 及 び 年 月 日							
路 線 の 延 長	供用されている区間の延長	実延長	89,040.4	メートル	静岡市清水区日の出町107番の3地先から浜松市中区相生町字下井西253番の4地先まで		昭28.10.27(静岡川崎線、御前崎藤枝停車場線、池新田地頭方線、横須賀掛塚線、横須賀池新田線、浜松掛塚線昭45. 8.15(第592号)昭57. 4. 1(大谷用宗線、静岡久能清水線)						
		重複延長	95.5	メートル									
		供用されていない区間の延長	0.0	メートル									
実延長の内訳	道路トンネル		橋		渡 船 施 設								
	81,946.0	1	784.0	メートル	種類	個 数	延 長	渡 船 場		渡 船			
					永久橋	180	メートル	6,310.4					
					木橋	0	メートル	0.0		個 数	延 長	船 数	運 行 距 離
					混合橋	0	メートル	0.0					
	計		180		メートル		6,310.4		0	0.0			
	車線の幅員		9.0メートル以上		5.5メートル以上		4.0メートル以上		4.0メートル未満				
	路面の種類		舗 装 道		砂 利 道		計						
			27,746.7		0.0		27,746.7		60,910.6		0.0		
	舗 装 道		27,746.7		メートル		60,910.6		メートル		0.0		
砂 利 道		0.0		メートル		0.0		メートル		0.0			
計		27,746.7		メートル		60,910.6		メートル		0.0			
自動車交通不能区間の延長		0.0		メートル		鉄 道 又 は 新 軌 道 と の 交 差		交 差 の 方 式		個 数			
道路の敷地面積		国有地	地方公団 共有地	民有地	計	2,165,781.7		立体交差		跨 道 跨 線			
		平方メートル	平方メートル	平方メートル	平方メートル			平 面 交 差		0			
最小車道幅員		1.00		メートル		所 最 小 曲 線 半 径		所 最 急 縦 断 勾 配		所			
		1.00		メートル		牧之原市地頭方		パーセント					
有 道 料 路 道 路	区 間 延 長		管 理 者 根 拠 条 項		料 金 徴 収 期 間								
	延長の内訳	道路トンネル		橋		渡 船 施 設							
		メートル	メートル	メートル	メートル								
駐 車 場	位置	規定積駐車台数		構造		管 理 者 根 拠 条 項		料 金 徴 収 開 始 の 日					
		平方メートル	台	台									

道路と効用を兼ねる主要な他の工作物の概要			
道路一体建物の概要			
軌道その他主要な占用物件の概要			
その他特記すべき事項			
区域決定	静岡市清水区日の出町 107番の3 地先から 浜松市中区相生町字下井西 253番の4 地先まで	告示年月日 及び 告示番号	昭28.10.27(第 708号) 昭38. 5. 7(第 247号)区域短縮 昭45. 8.15(第 591号) 昭57. 4. 1(第 415号)
沿革等	昭28. 5.18(政令第86号)旧政令(二級国道を指定する政令)により、県道静岡川崎線、御前崎藤枝停車場線、県道池新田地頭方線、県道横須賀掛塚線、県道横須賀池新田線及び県道浜松掛塚線が二級国道静岡浜松線として指定 昭40. 3.29(政令第58号)二級国道静岡浜松線が一般国道150号として指定 昭56. 4.30(政令第 153号)起点の延伸に伴い、県道静岡久能清水線(一部)及び県道大谷用宗線が一般国道150号に編入 平17. 2. 1(第133,134号)静岡市広野～大崩～焼津市三和を区域除外、県道静岡焼津線に 平17. 2. 1(第135号) 静岡市丸子新田～同市広野を区域除外、静岡市道手越原広野三丁目線に <備 考>有料道路「新掛塚橋」は静岡県道路公社管理、静岡市内は静岡市管理、浜松市内は浜松市管理、それ以外は県知事管理		
調製(改訂)の年月日			

実 延 長 調 書

路線番号		0150		路線名		150号		調製年月日		平成22年4月1日 現在											
事務所	支所	区間		幅				員				区間状況	備考								
		ブロック	ユニット	分割番号	車道	歩道		分離帯	路肩		計			道路	道路(踏切)	トンネル	橋	渡船施設	区間長	追加延長 (実区間) m	路面の種類
左	右	左	右	左	右	左	右	左	右												
18	1	1	10	1	6.50	0.00	0.00	0.00	3.50	0.50	10.50	24.4						24.4	ASH	256.20	
18	1	1	10	2	6.50	0.00	0.00	0.00	1.35	1.35	9.20	15.4						15.4	ASH	141.68	
18	1	1	20	0	13.00	0.00	0.00	15.80	1.10	1.10	31.00				6.9			6.9	ASH	213.90	
18	1	1	30	0	13.00	0.00	0.00	15.80	1.10	1.10	31.00				7.8			7.8	ASH	241.80	
18	1	1	40	1	6.50	0.00	0.00	0.00	0.75	1.75	9.00	32.4						32.4	ASH	291.60	
18	1	1	40	2	6.50	0.00	0.00	0.00	1.00	1.10	12.20	42.2						42.2	ASH	514.84	
18	1	1	50	1	6.50	0.00	0.00	0.00	0.75	1.35	8.60	47.1						47.1	ASH	405.06	
18	1	1	50	2	6.50	0.00	0.00	0.00	0.75	2.75	13.60	23.2						23.2	ASH	315.52	
18	1	1	60	1	6.50	0.00	0.00	0.00	0.50	3.00	10.00	36.4						36.4	ASH	364.00	
18	1	1	60	2	6.50	0.00	0.00	0.00	0.75	0.95	8.20	24.2						24.2	ASH	198.44	
18	1	1	70	1	6.50	0.00	0.00	0.00	0.50	1.40	8.40	9.5						9.5	ASH	79.80	
18	1	1	70	2	6.50	0.00	0.00	0.00	2.50	1.00	10.00	36.0						36.0	ASH	360.00	
18	1	1	80	1	6.50	0.00	0.00	0.00	0.50	1.00	8.00	8.7						8.7	ASH	69.60	
18	1	1	80	2	6.50	0.00	0.00	0.00	1.90	1.00	9.40	38.4						38.4	ASH	360.96	
18	1	1	90	1	6.50	0.00	0.00	0.00	2.90	1.00	10.40	20.7						20.7	ASH	215.28	
18	1	1	90	2	6.50	0.00	0.00	0.00	1.00	1.90	9.40	6.4						6.4	ASH	60.16	
18	1	1	100	1	6.50	0.00	0.00	0.00	2.90	1.00	10.40	6.1						6.1	ASH	63.44	
18	1	1	100	2	6.50	0.00	0.00	0.00	1.00	3.90	11.40	28.6						28.6	ASH	326.04	
18	1	1	110	1	6.50	0.00	0.00	0.00	2.75	0.75	10.00	10.9						10.9	ASH	109.00	
18	1	1	110	2	6.50	0.00	0.00	0.00	1.00	2.30	12.00	49.0						49.0	ASH	588.00	
18	1	1	120	1	6.50	2.50	0.00	0.00	4.00	1.60	14.60	66.7						66.7	ASH	973.82	
18	1	1	120	2	6.50	0.00	0.00	0.00	0.75	0.75	10.20	90.4						90.4	ASH	922.08	
18	1	1	130	0	6.50	2.50	0.00	0.00	2.80	2.00	13.80	12.6						12.6	ASH	173.88	
18	1	1	131	0	8.25	2.50	0.00	0.00	1.30	0.75	12.80	77.8						77.8	ASH	995.84	
18	1	1	132	0	14.75	2.50	4.50	1.00	1.00	1.25	25.00	47.0						47.0	ASH	1,175.00	
18	1	1	133	0	14.75	2.00	2.00	1.00	1.00	1.05	21.80	69.6						69.6	ASH	1,517.28	

ト ン ネル 調 査 書

調製年月日 平成22年4月1日 現在

路線番号 0150 路線名 150号

図面 対照 番号	名 称	箇 所	延 長 m	構 員								造				備 考 区間番号	
				幅 道		分 離 帯 m	路 肩		有 効 高 m	拱	側 壁	排水施設		照 明 施 設	建 設 年 次		
				車 道 m	歩 道 m		左 m	右 m				左 側 溝	右 側 溝				
	新日本坂トンネル(上)	焼津市野秋	784.0	6.50	0.00	0.75	0.00	0.50	0.50	4.70		タイル張り工法	円形	円形	H13	2305	18-1-16-10-1
	新日本坂トンネル(下)	焼津市野秋	763.0	6.50	0.00	0.00	0.00	0.25	0.25	4.50		覆工	U型	U型	S52	2302	18-1-16-10-2

第四表

橋 調 査 書

図面 対照 番号	路線番号	0150	路線名	150号	延長 m	幅員						面積 m ²	橋種及び形式			建設 年次	耐 荷 重 t	現 況	備 考	
						車 道	歩 道	分 離 帯	路 肩	永 久 橋	石 橋		木 橋	混 合 橋	形式					自 動 車 交 通 不 能
					6.9	13.00	0.00	0.00	15.80	1.10	1.10	1.10	213.9	*				*	12000	18-1-1-20-0
			焼津市野秋	花沢橋														*	12001	18-1-1-30-0
			焼津市野秋	野秋橋BOX	7.8	13.00	0.00	0.00	15.80	1.10	1.10	1.10	241.8	*				*	02409	18-1-1-160-0
			焼津市高崎	高崎橋	16.4	12.90	2.30	2.30	1.50	0.50	0.50	0.50	328	*				*		
			焼津市石脇下	石脇橋	11.0	17.50	2.00	2.00	0.00	0.25	0.25	0.25	242	*				*	12002	18-1-2-10-0
			焼津市中里	中里橋	7.0	14.00	2.50	2.20	1.00	1.00	1.00	1.00	151.9	*				*	12003	18-1-2-150-0
			焼津市中里	朝比奈川橋	108.0	13.00	2.00	2.00	1.50	0.50	0.50	0.50	2106	*				*	02410	18-1-3-80-0
			焼津市八楠	椎田川橋	16.2	12.80	2.00	2.00	4.00	0.60	0.60	0.60	356.4	*				*	02411	18-1-3-130-0
			焼津市八楠	八楠3号溝橋	2.6	13.20	3.00	3.50	4.00	0.65	0.65	0.65	65	*				*	12004	18-1-4-350-0
			焼津市大覚寺	大覚寺1号溝橋	5.0	12.50	3.00	3.50	4.00	1.00	1.00	1.00	125	*				*	12005	18-1-4-370-0
			焼津市大覚寺	大覚寺4号溝橋	2.9	13.70	2.70	3.50	3.00	3.25	0.65	0.65	77.72	*				*	12006	18-1-4-520-0
			焼津市大覚寺	新六間川橋	34.1	12.80	3.00	3.00	0.00	1.35	1.35	1.35	733.15	*				*	02412	18-1-4-570-0
			焼津市大覚寺	新瀬戸川橋	140.2	6.50	0.00	3.50	2.00	0.00	0.50	0.50	1752.5	*				*	02413	18-1-4-760-1
			焼津市大覚寺	新瀬戸川橋	140.2	6.50	3.50	0.00	0.00	0.50	0.00	0.00	1472.1	*				*	02413	18-1-4-760-2
			焼津市大覚寺	焼津高架橋	87.1	6.50	0.00	3.50	2.00	0.00	0.50	0.50	1088.75	*				*	02414	18-1-4-780-1
			焼津市大覚寺	焼津高架橋	87.1	6.50	3.50	0.00	0.00	0.50	0.00	0.00	914.55	*				*	02414	18-1-4-780-2
			焼津市五ヶ堀之内	第2焼津高架橋	351.0	6.50	0.00	0.00	2.00	0.00	0.00	0.50	3159	*				*	02416	18-1-5-140-1

調製年月日 平成22年4月1日 現在

鉄道等との交差調書

路線番号	0150	路線名	150号	調製年月日	平成22年4月1日 現在
図面 対照 番号		名 稱	箇 所	鉄道又は新設 軌道の名称	交 差 の 方 式
			焼津市五ヶ堀之内		延 長 m
			焼津市五ヶ堀之内		車 道 m
			焼津市五ヶ堀之内		歩 道 m
					分 離 帯 m
					路 肩 m
					左 右 m
					有 効 高 又 は 交 差 角 度
					踏 切 番 号
					区 間 番 号
					考
					18-1-5-60-0
					18-1-5-140-1
					18-1-5-140-2

様式第9号

トンネル一般図

標準横断面図 1/100

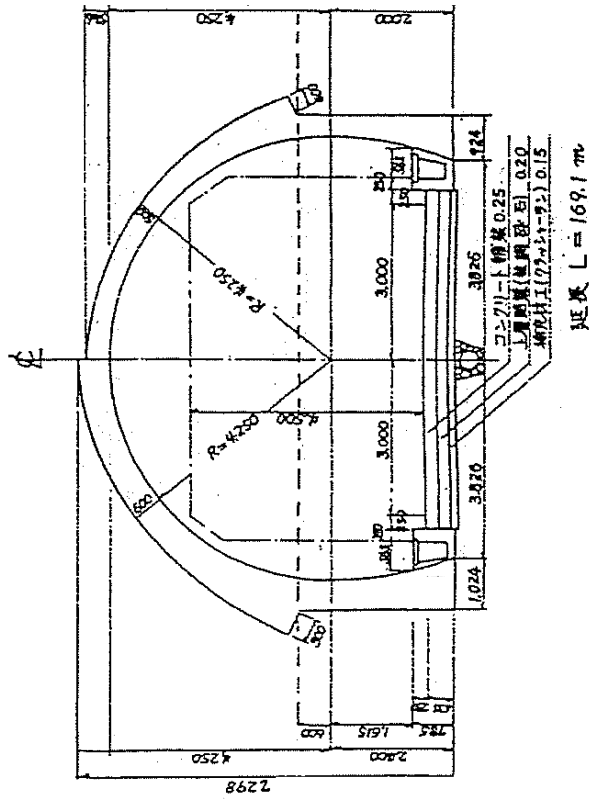

※ 照明灯の位置も記入すること。

項目	内容	備考
都道府県名	静岡県	
市町村名	西伊豆町	22
道路種別	一般国道	3069
路線名(路線番号)	136号	0136
現道・旧道区分	現道	
トンネル名(分割番号)	新田子トンネル	2011
建設年次	昭和48年	
縮尺	1/100	

1034 主要地方道 島田吉田線

ブロック番号	1	2	3	4	5	6	7	8	新道 1~30未供用	新道 17
区間延長	1503.6	477.5	245.3	221.8	1239.1	708.2	913.9	2648.9	669.6	693.9
ユニット番号	1~19	1~6	1~3	1	1~18-1	1~13-1	1~3-3	1~45-1	1~3	1~15
ユニット番号	1~22	1~53	1~43	1~11-2	1~6	1~7				
区間延長	2349.3	1616.7	2375.0	449.2	205.3	681.0				
ブロック番号	10	11	9	12	13	14				
	新道	新道		新道	新道	新道				
										新道 50未供用

ブロック接続起終点図

道路種別	路線番号	路線名
主要地方道	1034	島田吉田線

事務所	番
島田土木事務所	58番の内 1番

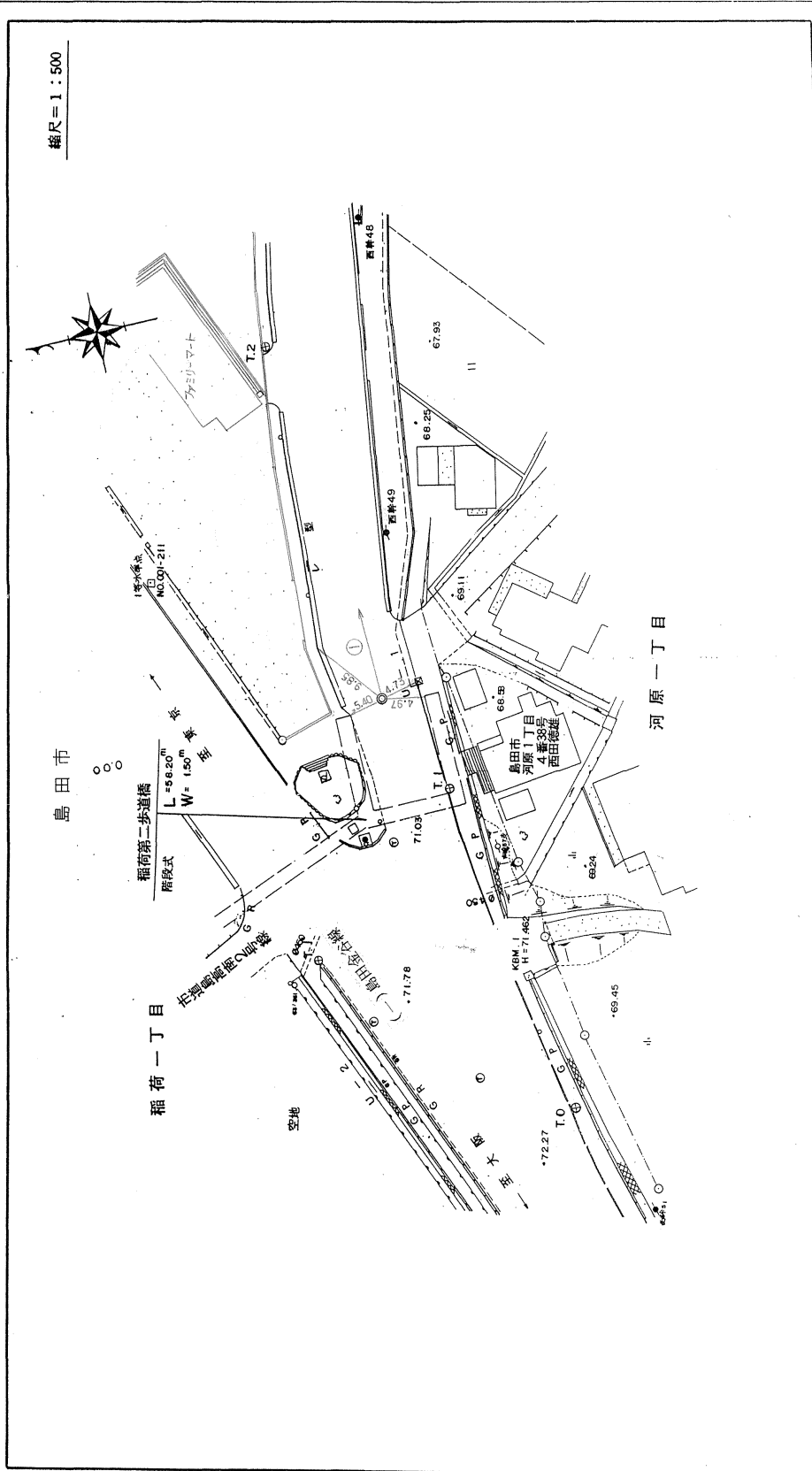
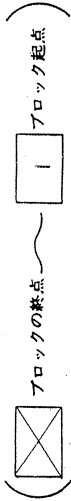

道路台帳整備(地域区分表)

事務所 島田 路線名 110134 (主)島田吉田線

支所	事務所	路線番号	プロック番号	市町村	現田別	形状	プロック延長 m	ユニット番号		大字	交通区分	異常気象	緊急輸送	路線接続		備考	修正年度
								起点	終点					市町村	路線番号		
				2097 島田市	現	無D		0110114		稲荷	B	生					1061
				2097 島田市	現	無D	1504	120190		伊太	B	生					1061
				2097 島田市	現	無D		0110120		伊太	B	生					1061
				2097 島田市	現	無D	478	0160		町並	B	生					1061
				2097 島田市	現	無D		0110110		町並	B	生					1061
				2097 島田市	現	無D	260	0131		本通三丁目	B	生					1061
				2097 島田市	現	無D	218	0130		町並	B	生					1061
				2097 島田市	現	無D		0110161		町並	B	生	1次				1061
				2097 島田市	現	無D		0170120		横井	B	生	1次				1061
				2097 島田市	現	無D	1228	0181		旭	B	生	1次				1061
				2097 島田市	現	無D	708	01131		旭	C	生	1次				1062
				2097 島田市	現	無平		0110114		道悦島	C	生	1次				1062
				2097 島田市	現	無平	914	0133		御請	C	生	1次				1062
				2097 島田市	現	無平	2649	01451		阪本	C	生	1次				1062
				2097 島田市	現	無平		0110160		阪本	C	生	1次				1062

記入例	現田	有無	地形区分	5年後推定				バス路線	異常気象時通行規制区間	地震緊急輸送路	都市・市街化区域			
				交通区分	L交通	A交通	B交通					C交通	D交通	
	現田	無	D	L交通	100未満	100以上～250未満	250以上～600未満	600以上～1000未満	1000以上～3000未満	3000以上	通過線バス路線 整備バス路線総合整備モデル事業対象路線 生活停線バス路線 その他一般バス路線	雨 雨+雪 雨+水 波	1次 1次インターアクセス 2連 2次市町村役場連絡路 2代 2次市町村役場代替路 3次 3次市町村支所連絡路	住居系 商業系 工業系 他 上記以外の都市区域

全 3 枚のうち 1 枚