

II 人 口

Ⅱ-1 人口及び世帯数

上段：人口（人）
下段：世帯数（世帯）

| 市町名 | 平成7年 | 平成12年 | 平成17年 | 平成22年 | 平成27年 | 令和元年 | 令和2年 | 令和3年 | 令和4年 | 令和5年 | 対比（人口） | |
|------|---------------|---------------|---------------|---------------|---------------|---------------|---------------|---------------|---------------|------------------|--------------|--------------|
| | | | | | | | | | | | R5/H7 | R5/R4 |
| 県計 | 3,737,689 | 3,767,393 | 3,792,377 | 3,765,007 | 3,700,305 | 3,639,226 | 3,633,202 | 3,606,480 | 3,582,194 | 3,553,518 | 95.1% | 99.2% |
| | 1,204,189 | 1,280,984 | 1,353,578 | 1,399,140 | 1,429,600 | 1,486,113 | 1,483,472 | 1,492,291 | 1,504,685 | 1,514,312 | 125.8% | 100.6% |
| 管内計 | 86,429 | 82,397 | 78,504 | 73,713 | 66,438 | 61,023 | 59,546 | 58,316 | 57,040 | 55,726 | 64.5% | 97.7% |
| | 31,090 | 31,191 | 30,816 | 30,569 | 28,876 | 28,140 | 27,456 | 27,258 | 27,136 | 26,935 | 86.6% | 99.3% |
| 下田市 | 29,103 | 27,798 | 26,557 | 25,013 | 22,916 | 21,015 | 20,183 | 19,781 | 19,390 | 19,002 | 65.3% | 98.0% |
| | 11,075 | 11,119 | 10,917 | 10,794 | 10,397 | 9,943 | 9,641 | 9,538 | 9,449 | 9,350 | 84.4% | 99.0% |
| 東伊豆町 | 16,741 | 15,807 | 15,165 | 14,064 | 12,624 | 11,685 | 11,488 | 11,306 | 11,076 | 10,924 | 65.3% | 98.6% |
| | 6,086 | 6,010 | 5,959 | 5,988 | 5,620 | 5,630 | 5,502 | 5,499 | 5,527 | 5,586 | 91.8% | 101.1% |
| 河津町 | 9,036 | 8,705 | 8,303 | 7,998 | 7,303 | 6,874 | 6,870 | 6,733 | 6,586 | 6,384 | 70.7% | 96.9% |
| | 2,996 | 3,024 | 3,022 | 3,029 | 2,919 | 2,955 | 2,936 | 2,894 | 2,898 | 2,850 | 95.1% | 98.3% |
| 南伊豆町 | 10,725 | 10,304 | 10,003 | 9,516 | 8,524 | 7,934 | 7,877 | 7,722 | 7,598 | 7,389 | 68.9% | 97.2% |
| | 3,632 | 3,675 | 3,728 | 3,710 | 3,435 | 3,377 | 3,314 | 3,323 | 3,305 | 3,262 | 89.8% | 98.7% |
| 松崎町 | 8,841 | 8,515 | 8,104 | 7,653 | 6,837 | 6,200 | 6,038 | 5,862 | 5,686 | 5,565 | 62.9% | 97.9% |
| | 2,973 | 2,980 | 2,986 | 3,018 | 2,832 | 2,762 | 2,663 | 2,633 | 2,607 | 2,597 | 87.4% | 99.6% |
| 西伊豆町 | 11,983 | 11,268 | 10,372 | 9,469 | 8,234 | 7,315 | 7,090 | 6,912 | 6,704 | 6,462 | 53.9% | 96.4% |
| | 4,328 | 4,383 | 4,204 | 4,030 | 3,673 | 3,473 | 3,400 | 3,371 | 3,350 | 3,290 | 76.0% | 98.2% |

資料：「静岡県推計人口月報」等

（注）平成7年、12年、17年、22年、27年、令和2年は国勢調査、その他は推計人口（各年10月1日現在）

令和5年人口の割合

| | | | | | |
|-------------------------|--------------------------|------------------------|-------------------------|------------------------|-------------------------|
| 下田市 19,002人 34.1% | 東伊豆町 10,924人 19.6% | 河津町 6,384人 11.5% | 南伊豆町 7,389人 13.3% | 松崎町 5,565人 10.0% | 西伊豆町 6,462人 11.6% |
|-------------------------|--------------------------|------------------------|-------------------------|------------------------|-------------------------|

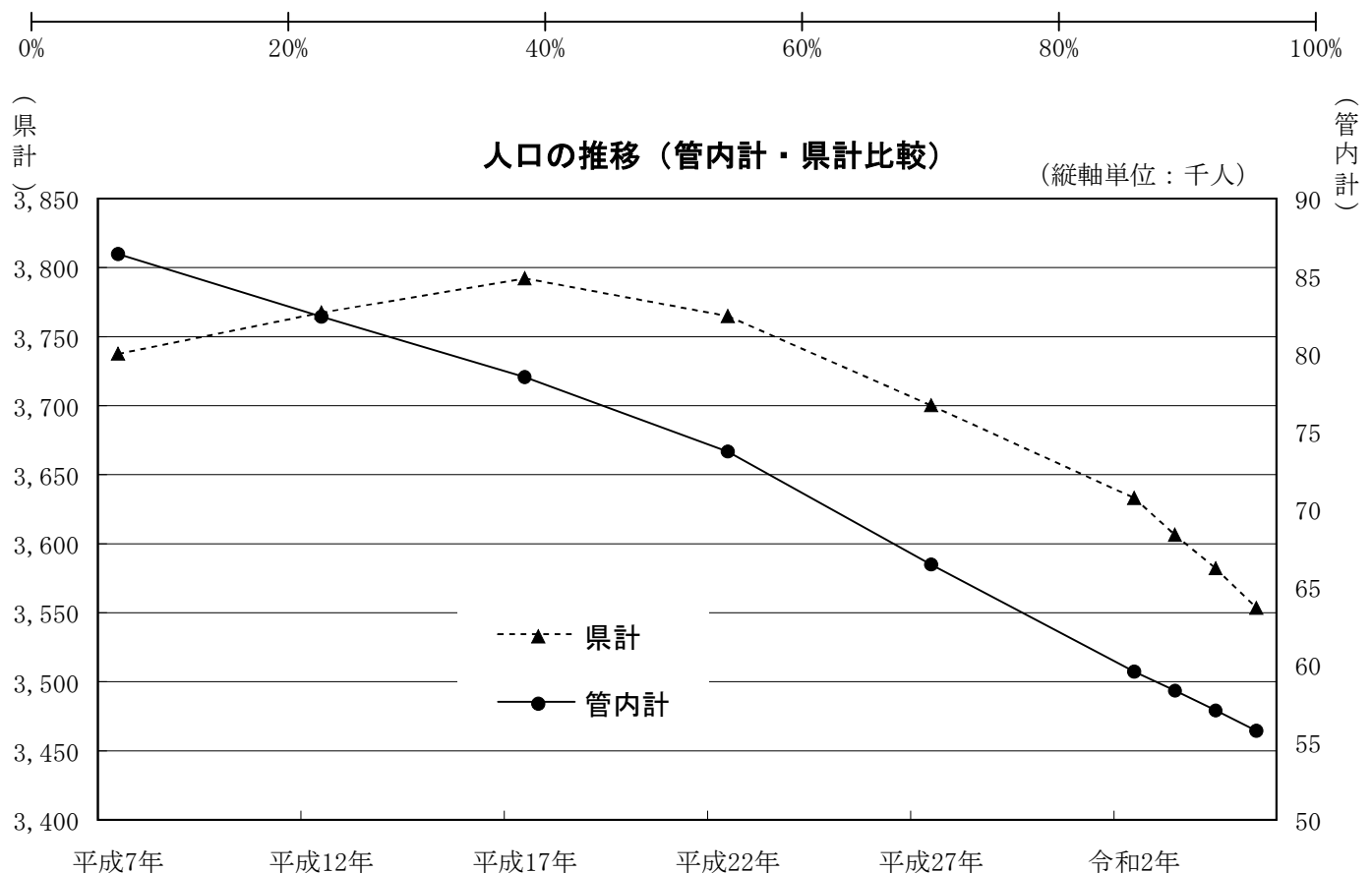

Ⅱ-1-2 年少人口・生産年齢人口・老年人口

(単位：人)

| 市町名 | 年少人口(0-14歳) | | 生産年齢人口(15-64歳) | | 老年人口(65歳以上) | | 年齢不詳 |
|------------|--------------|-------------|----------------|--------------|---------------|--------------|------------|
| | 人口 | 総人口に占める割合 | 人口 | 総人口に占める割合 | 人口 | 総人口に占める割合 | |
| 県計 | 404,321 | 11.5% | 2,018,444 | 57.4% | 1,091,801 | 31.1% | 38,952 |
| 管内計 | 3,890 | 7.5% | 25,249 | 45.6% | 26,459 | 46.7% | 128 |
| 下田市 | 1,508 | 8.0% | 9,205 | 48.6% | 8,212 | 43.4% | 77 |
| 東伊豆町 | 613 | 5.6% | 4,944 | 45.3% | 5,358 | 49.1% | 9 |
| 河津町 | 510 | 8.0% | 3,046 | 47.7% | 2,828 | 44.3% | 0 |
| 南伊豆町 | 558 | 7.6% | 3,072 | 41.6% | 3,753 | 50.8% | 6 |
| 松崎町 | 367 | 6.6% | 2,363 | 42.5% | 2,828 | 50.9% | 7 |
| 西伊豆町 | 334 | 5.2% | 2,619 | 40.7% | 3,480 | 54.1% | 29 |

令和5年10月1日現在(推計)

資料：「静岡県年齢別人口推計」県知事直轄組織統計調査課

(注) 総人口に占める割合は、年齢不詳人口を除いて算出

世代別の占有率

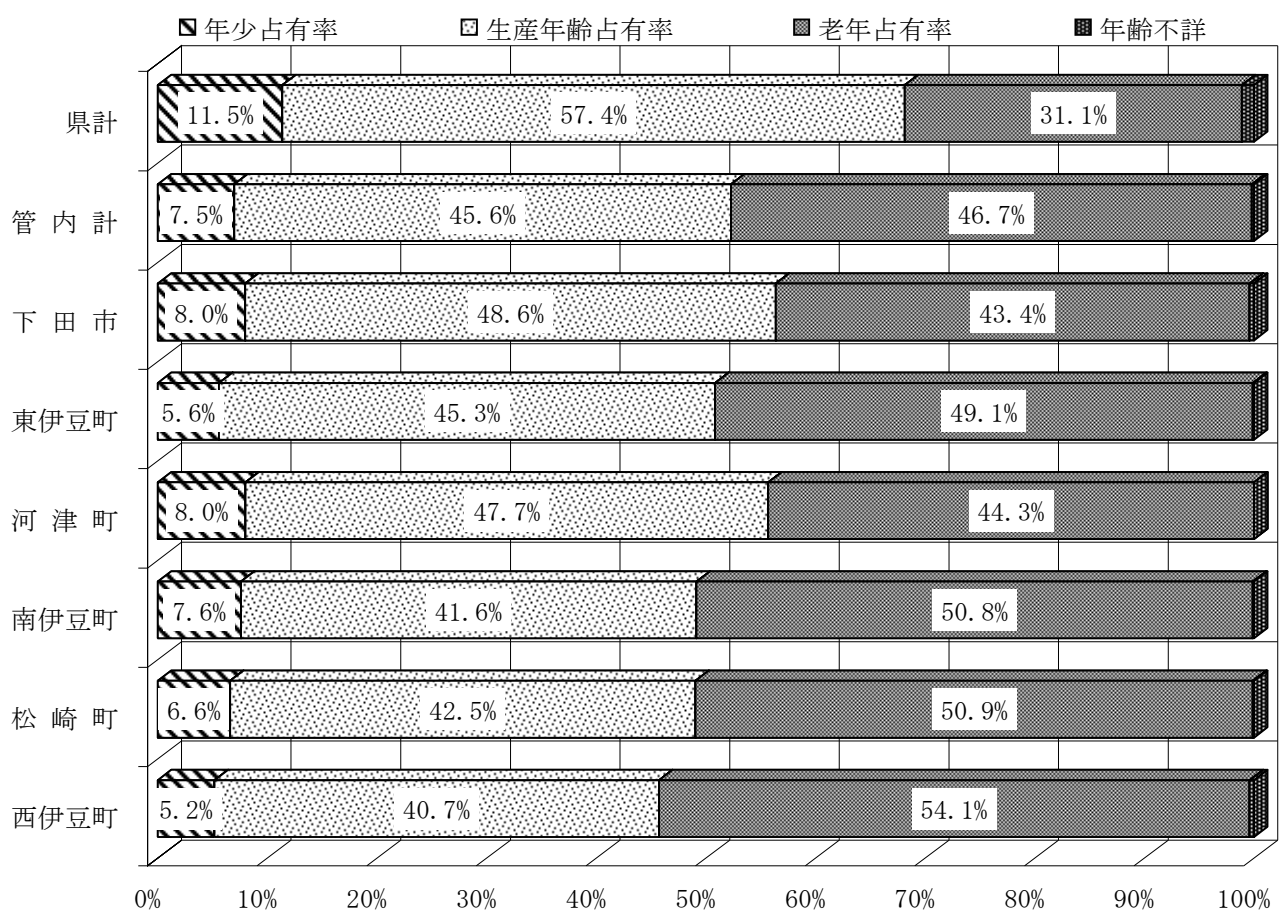

Ⅱ-2 高齢者（老年）人口及び高齢化率

上段：高齢者（老年）人口（人）
下段：高齢化率

| 市町名 | 平成28年 | 平成29年 | 平成30年 | 平成31年 | 令和2年 | 令和3年 | 令和4年 | 令和5年 | 対前年 増減数 |
|------|---------------|---------------|---------------|---------------|---------------|---------------|---------------|------------------|------------|
| 県計 | 1,036,390 | 1,055,660 | 1,070,197 | 1,081,445 | 1,089,627 | 1,098,277 | 1,101,978 | 1,102,096 | 118 |
| | 27.6% | 28.2% | 28.7% | 29.1% | 29.5% | 29.9% | 30.2% | 30.4% | 0.2 |
| 管内計 | 28,041 | 28,165 | 28,060 | 28,000 | 27,883 | 27,696 | 27,475 | 27,076 | ▲ 399 |
| | 41.3% | 42.4% | 43.2% | 44.0% | 44.7% | 45.3% | 46.0% | 46.3% | 0.3 |
| 下田市 | 8,912 | 8,971 | 8,853 | 8,859 | 8,790 | 8,717 | 8,652 | 8,524 | ▲ 128 |
| | 38.9% | 39.9% | 40.4% | 41.2% | 41.7% | 42.0% | 42.6% | 42.7% | 0.1 |
| 東伊豆町 | 5,351 | 5,400 | 5,428 | 5,478 | 5,494 | 5,464 | 5,407 | 5,367 | ▲ 40 |
| | 41.4% | 42.6% | 43.7% | 45.0% | 45.8% | 46.3% | 46.8% | 47.3% | 0.5 |
| 河津町 | 2,988 | 2,990 | 3,025 | 2,994 | 2,980 | 2,942 | 2,925 | 2,870 | ▲ 55 |
| | 39.4% | 40.1% | 41.2% | 41.4% | 42.0% | 42.2% | 42.8% | 43.3% | 0.5 |
| 南伊豆町 | 3,749 | 3,779 | 3,795 | 3,772 | 3,766 | 3,756 | 3,742 | 3,682 | ▲ 60 |
| | 42.9% | 44.1% | 44.9% | 45.6% | 46.4% | 47.3% | 47.9% | 48.1% | 0.2 |
| 松崎町 | 3,026 | 3,028 | 3,025 | 3,041 | 3,031 | 3,029 | 3,001 | 2,955 | ▲ 46 |
| | 42.7% | 43.8% | 44.7% | 46.1% | 47.3% | 48.6% | 49.5% | 49.9% | 0.4 |
| 西伊豆町 | 4,015 | 3,997 | 3,934 | 3,856 | 3,822 | 3,788 | 3,748 | 3,678 | ▲ 70 |
| | 46.8% | 48.0% | 48.7% | 49.0% | 49.9% | 50.9% | 51.8% | 52.6% | 0.8 |

(各年4月1日現在)

資料：「高齢者福祉行政の基礎調査」県健康福祉部長寿政策課

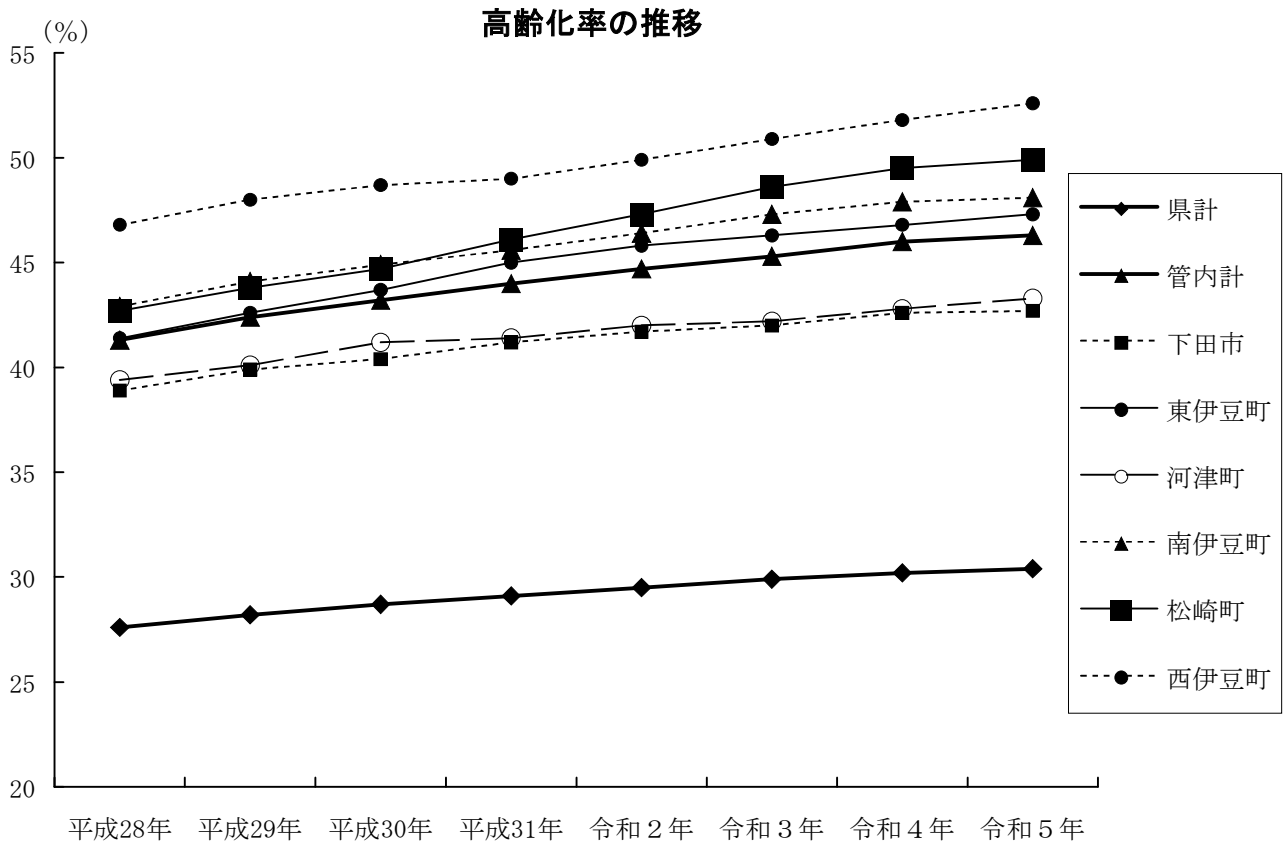

II-3 産業別15歳以上就業者数

(令和2年)

(単位：人)

| 産 業 名 | | 管 内 計 | 下 田 市 | 東伊豆町 | 河 津 町 | 南伊豆町 | 松 崎 町 | 西伊豆町 |
|----------------------|-----------------------|---------------|--------------|--------------|--------------|--------------|--------------|--------------|
| 総 数 | | 27,891 | 9,716 | 5,552 | 3,308 | 3,420 | 2,718 | 3,177 |
| 第 一 次 産 業 | 小 計 | 2,019 | 485 | 453 | 389 | 347 | 175 | 170 |
| | 割 合 (%) | 7.2 | 5.0 | 8.2 | 11.8 | 10.1 | 6.4 | 5.4 |
| | 農 業 | 1,430 | 262 | 380 | 344 | 215 | 154 | 75 |
| | 林 業 | 131 | 49 | 7 | 11 | 36 | 14 | 14 |
| | 漁 業 | 458 | 174 | 66 | 34 | 96 | 7 | 81 |
| 第 二 次 産 業 | 小 計 | 3,716 | 1,230 | 586 | 460 | 440 | 442 | 558 |
| | 割 合 (%) | 13.3 | 12.7 | 10.6 | 13.9 | 12.9 | 16.3 | 17.6 |
| | 鉱業、採石業、砂利採取業 | 15 | - | - | - | - | 3 | 12 |
| | 建 設 業 | 2,465 | 885 | 467 | 337 | 308 | 234 | 234 |
| | 製 造 業 | 1,236 | 345 | 119 | 123 | 132 | 205 | 312 |
| 第 三 次 産 業 | 小 計 | 22,027 | 7,940 | 4,510 | 2,443 | 2,615 | 2,094 | 2,425 |
| | 割 合 (%) | 79.0 | 81.7 | 81.2 | 73.9 | 76.5 | 77.0 | 76.3 |
| | 電気・ガス・熱供給・水道業 | 124 | 63 | 24 | 9 | 19 | 6 | 3 |
| | 情報通信業 | 132 | 62 | 27 | 13 | 9 | 12 | 9 |
| | 運輸業、郵便業 | 889 | 307 | 170 | 110 | 97 | 81 | 124 |
| | 卸売業、小売業 | 4,255 | 1,667 | 707 | 477 | 462 | 446 | 496 |
| | 金融業、保険業 | 354 | 150 | 53 | 34 | 39 | 40 | 38 |
| | 不動産業、物品賃貸業 | 456 | 180 | 143 | 53 | 45 | 15 | 20 |
| | 学術研究、専門・技術サービス業 | 589 | 301 | 81 | 53 | 86 | 42 | 26 |
| | 宿泊業、飲食サービス業 | 5,347 | 1,704 | 1,499 | 542 | 562 | 455 | 585 |
| | 生活関連サービス業、娯楽業 | 1,141 | 384 | 222 | 126 | 167 | 114 | 128 |
| | 教育、学習支援業 | 1,453 | 537 | 247 | 158 | 160 | 189 | 162 |
| | 医療、福祉 | 3,822 | 1,273 | 744 | 495 | 537 | 335 | 438 |
| | 複合サービス事業 | 545 | 194 | 80 | 66 | 60 | 72 | 73 |
| | サービス業 (他に分類されないもの) | 1,609 | 544 | 340 | 175 | 231 | 142 | 177 |
| 公務 (他に分類されるものを除く) | 1,311 | 574 | 173 | 132 | 141 | 145 | 146 | |
| そ の 他 | 分類不能の産業 | 129 | 61 | 3 | 16 | 18 | 7 | 24 |

資料：令和2年国勢調査報告

【参考】

| 産 業 名 | | (単位：人) | | |
|-----------|------------------------|--------|--------|--------|
| 管 内 計 | | 2年 | 7年 | 12年 |
| 管 内 計 | | 47,288 | 46,381 | 41,756 |
| 第 一 次 産 業 | 小 計 | 5,382 | 4,829 | 3,803 |
| | 割 合 (%) | 11.4 | 10.4 | 9.1 |
| | 農 業 | 3,800 | 3,523 | 2,766 |
| | 林 業 | 196 | 85 | 73 |
| | 漁 業 | 1,386 | 1,221 | 964 |
| 第 二 次 産 業 | 小 計 | 8,884 | 8,485 | 7,356 |
| | 割 合 (%) | 18.8 | 18.3 | 17.6 |
| | 鉱 業 | 173 | 161 | 144 |
| | 建 設 業 | 5,636 | 5,686 | 4,879 |
| | 製 造 業 | 3,075 | 2,638 | 2,333 |
| 第 三 次 産 業 | 小 計 | 32,124 | 33,027 | 30,576 |
| | 割 合 (%) | 67.9 | 71.2 | 73.2 |
| | 電 気・ガ 斯・熱 供 給 水 道 業 | 300 | 247 | 189 |
| | 運 輸・通 信 業 | 2,394 | 2,232 | 1,844 |
| | 卸 売・小 売 商 業 飲 食 店 | 9,693 | 10,359 | 9,715 |
| | 金 融・保 険 業 | 817 | 806 | 743 |
| | 不 動 産 業 | 334 | 354 | 356 |
| | サ ー ビ ス 業 | 17,083 | 17,547 | 16,256 |
| | 公 務 | 1,503 | 1,482 | 1,473 |
| そ の 他 | 分 類 不 能 の 産 業 | 898 | 40 | 21 |

| 産 業 名 | | (単位：人) | |
|-----------|------------------------------------|--------|--|
| 管 内 計 | | 17年 | |
| 管 内 計 | | 38,671 | |
| 第 一 次 産 業 | 小 計 | 3,421 | |
| | 割 合 (%) | 8.8 | |
| | 農 業 | 2,545 | |
| | 林 業 | 54 | |
| | 漁 業 | 822 | |
| 第 二 次 産 業 | 小 計 | 5,823 | |
| | 割 合 (%) | 15.1 | |
| | 鉱 業 | 74 | |
| | 建 設 業 | 4,196 | |
| | 製 造 業 | 1,553 | |
| 第 三 次 産 業 | 小 計 | 29,399 | |
| | 割 合 (%) | 76.0 | |
| | 電 気・ガ 斯・熱 供 給 水 道 業 | 152 | |
| | 情 報 通 信 業 | 152 | |
| | 運 輸 業 | 1,285 | |
| | 卸 売・小 売 業 | 7,059 | |
| | 金 融・保 険 業 | 541 | |
| | 不 動 産 業 | 367 | |
| | 飲 食 店、宿 泊 業 | 7,872 | |
| | 医 療、福 祉 | 3,568 | |
| | 教 育、学 習 支 援 業 | 1,690 | |
| | 複 合 サ ー ビ ス 事 業 | 924 | |
| | サ ー ビ ス 業 (他 に 分 類 さ れ な い も の) | 4,397 | |
| | 公 務 (他 に 分 類 さ れ な い も の) | 1,392 | |
| そ の 他 | 分 類 不 能 の 産 業 | 28 | |

| 産 業 名 | | (単位：人) | |
|------------------------------------|-------------------------------|--------|--------|
| 管 内 計 | | 22年 | 27年 |
| 管 内 計 | | 34,939 | 30,656 |
| 第 一 次 産 業 | 小 計 | 2,682 | 2,302 |
| | 割 合 (%) | 7.7 | 7.5 |
| | 農 業 | 1,923 | 1,622 |
| | 林 業 | 121 | 113 |
| | 漁 業 | 638 | 567 |
| 第 二 次 産 業 | 小 計 | 5,008 | 4,209 |
| | 割 合 (%) | 14.3 | 13.7 |
| | 鉱 業、採 石 業、 砂 利 採 取 業 | 35 | 21 |
| | 建 設 業 | 3,273 | 2,751 |
| | 製 造 業 | 1,700 | 1,437 |
| 第 三 次 産 業 | 小 計 | 26,992 | 23,941 |
| | 割 合 (%) | 77.3 | 78.1 |
| | 電 気・ガ 斯・熱 供 給 水 道 業 | 157 | 120 |
| | 情 報 通 信 業 | 158 | 138 |
| | 運 輸 業、郵 便 業 | 1,294 | 948 |
| | 卸 売 業、小 売 業 | 5,980 | 4,905 |
| | 金 融 業、保 険 業 | 525 | 405 |
| | 不 動 産 業、物 品 賃 貸 業 | 465 | 440 |
| | 学 術 研 究、専 門・ 技 術 サ ー ビ ス 業 | 623 | 573 |
| | 宿 泊 業 飲 食 サ ー ビ ス 業 | 7,235 | 6,168 |
| | 生 活 関 連 サ ー ビ ス 業 娯 楽 業 | 1,562 | 1,339 |
| | 教 育、学 習 支 援 業 | 1,574 | 1,459 |
| | 医 療、福 祉 | 3,688 | 3,798 |
| | 複 合 サ ー ビ ス 事 業 | 610 | 658 |
| サ ー ビ ス 業 (他 に 分 類 さ れ な い も の) | 1,748 | 1,668 | |
| 公 務 (他 に 分 類 さ れ る も の を 除 ぐ) | 1,373 | 1,322 | |
| そ の 他 | 分 類 不 能 の 産 業 | 257 | 204 |

※平成17年及び22年国勢調査において、第三次産業の産業区分が変更
資料：平成2年～27年国勢調査報告

Ⅱ-4 出生児数及び合計特殊出生率

①出生児数

(単位：人)

| 市町名 | 平成28年 | 平成29年 | 平成30年 | 令和元年 | 令和2年 | 令和3年 | 令和4年 | 令和5年 | 対前年 増減 |
|------------|------------|------------|------------|------------|------------|------------|------------|---------------|-----------|
| 県計 | 28,678 | 27,097 | 26,125 | 24,841 | 23,709 | 22,282 | 21,815 | 20,111 | ▲ 1,704 |
| 管内計 | 287 | 243 | 252 | 227 | 201 | 183 | 166 | 154 | ▲ 12 |
| 下田市 | 125 | 102 | 105 | 81 | 68 | 80 | 65 | 66 | 1 |
| 東伊豆町 | 43 | 38 | 36 | 33 | 33 | 21 | 25 | 17 | ▲ 8 |
| 河津町 | 29 | 32 | 25 | 35 | 28 | 27 | 23 | 14 | ▲ 9 |
| 南伊豆町 | 42 | 29 | 32 | 37 | 32 | 29 | 30 | 30 | 0 |
| 松崎町 | 29 | 24 | 30 | 18 | 20 | 12 | 11 | 12 | 1 |
| 西伊豆町 | 19 | 18 | 24 | 23 | 20 | 14 | 12 | 15 | 3 |

資料：「静岡県年齢別人口推計」県知事直轄組織統計調査課

(注) 前年10月1日から当該年9月30日までの出生児数を計上

出生児数の推移

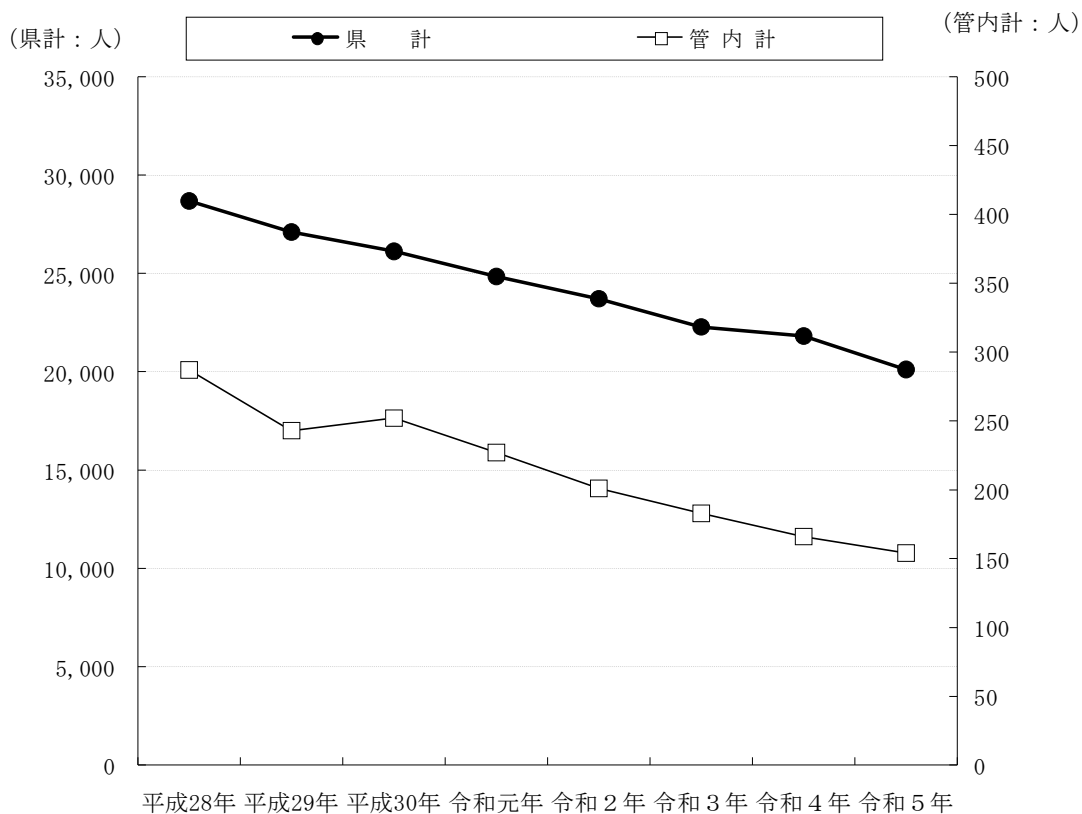

②合計特殊出生率

| 市町名 | 平成5年～ 平成9年 | 平成10年～ 平成14年 | 平成15年～ 平成19年 | 平成20年～ 平成24年 | 平成25年～ 平成29年 | 対前年 増減 |
|------------|---------------|-----------------|-----------------|-----------------|-----------------|-------------|
| 県計 | 1.52 | 1.46 | 1.44 | 1.53 | 1.54 | 0.01 |
| 管内計 | 1.53 | 1.53 | 1.48 | 1.53 | 1.53 | 0.00 |
| 下田市 | 1.48 | 1.48 | 1.42 | 1.54 | 1.56 | 0.02 |
| 東伊豆町 | 1.53 | 1.45 | 1.35 | 1.38 | 1.42 | 0.04 |
| 河津町 | 1.58 | 1.56 | 1.66 | 1.75 | 1.67 | ▲ 0.08 |
| 南伊豆町 | 1.57 | 1.65 | 1.61 | 1.59 | 1.58 | ▲ 0.01 |
| 松崎町 | 1.56 | 1.70 | 1.55 | 1.52 | 1.55 | 0.03 |
| 西伊豆町 | 1.53 | 1.45 | 1.44 | 1.52 | 1.43 | ▲ 0.09 |
| 賀茂村 | 1.55 | 1.58 | | | | |

資料：人口動態保健所・市区町村別統計（厚生労働省）

（注）合計特殊出生率とは、15歳から49歳までの女性の年齢別出生率の合計で、1人の女性が一生の間に産む平均子供数を表す

合計特殊出生率の推移

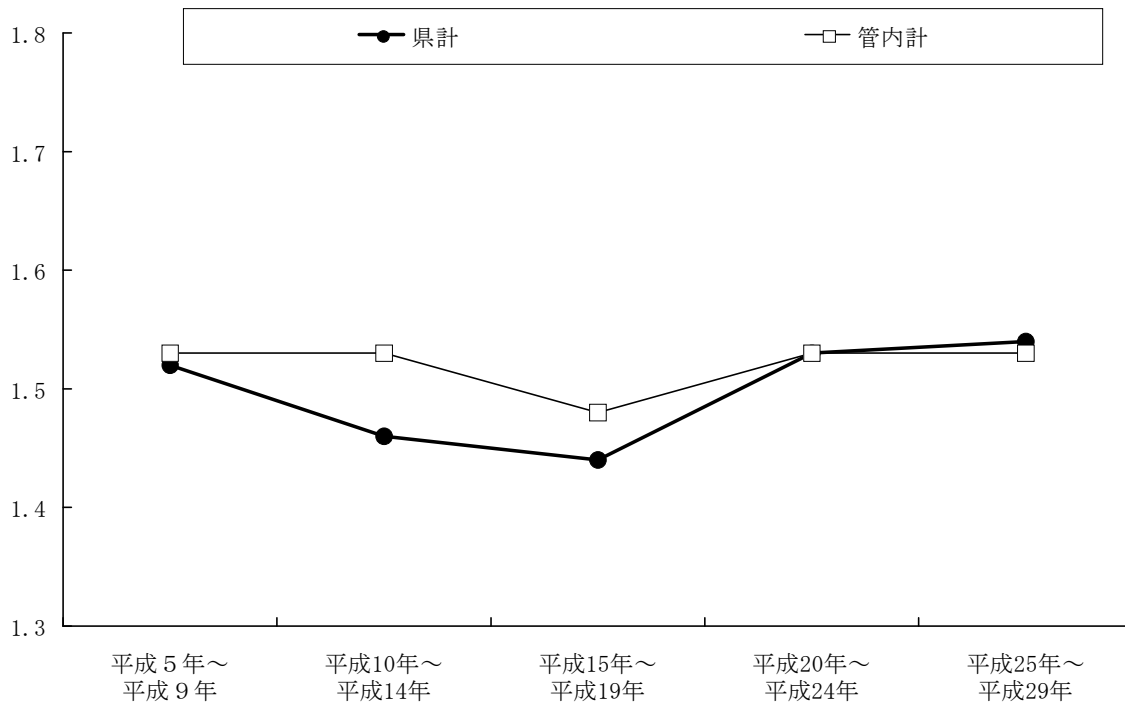

Ⅱ-5 人口の自然・社会増減

①人口自然増減

上段：自然増減数(人)
下段：自然増減率(%)

| 市町名 | 平成29年 | 平成30年 | 令和元年 | 令和2年 | 令和3年 | 令和4年 | 令和5年 | 対前年増減数 |
|------|----------|----------|----------|----------|----------|----------|-----------------|---------|
| 県計 | ▲ 13,656 | ▲ 15,951 | ▲ 17,776 | ▲ 18,322 | ▲ 20,898 | ▲ 24,131 | ▲ 28,456 | ▲ 4,325 |
| | ▲ 0.37 | ▲ 0.43 | ▲ 0.49 | ▲ 0.50 | ▲ 0.58 | ▲ 0.67 | ▲ 0.79 | ▲ 0.12 |
| 管内計 | ▲ 1,002 | ▲ 1,049 | ▲ 963 | ▲ 1,017 | ▲ 1,040 | ▲ 1,102 | ▲ 1,205 | ▲ 103 |
| | ▲ 1.54 | ▲ 1.64 | ▲ 1.54 | ▲ 1.67 | ▲ 1.75 | ▲ 1.89 | ▲ 2.11 | ▲ 0.22 |
| 下田市 | ▲ 305 | ▲ 285 | ▲ 275 | ▲ 291 | ▲ 301 | ▲ 307 | ▲ 362 | ▲ 55 |
| | ▲ 1.36 | ▲ 1.30 | ▲ 1.28 | ▲ 1.38 | ▲ 1.49 | ▲ 1.55 | ▲ 1.87 | ▲ 0.32 |
| 東伊豆町 | ▲ 180 | ▲ 207 | ▲ 171 | ▲ 227 | ▲ 225 | ▲ 230 | ▲ 232 | ▲ 2 |
| | ▲ 1.45 | ▲ 1.70 | ▲ 1.43 | ▲ 1.94 | ▲ 1.96 | ▲ 2.03 | ▲ 2.09 | ▲ 0.06 |
| 河津町 | ▲ 99 | ▲ 123 | ▲ 109 | ▲ 101 | ▲ 100 | ▲ 125 | ▲ 144 | ▲ 19 |
| | ▲ 1.37 | ▲ 1.73 | ▲ 1.56 | ▲ 1.47 | ▲ 1.46 | ▲ 1.86 | ▲ 2.19 | ▲ 0.33 |
| 南伊豆町 | ▲ 135 | ▲ 156 | ▲ 143 | ▲ 130 | ▲ 152 | ▲ 134 | ▲ 164 | ▲ 30 |
| | ▲ 1.60 | ▲ 1.89 | ▲ 1.77 | ▲ 1.64 | ▲ 1.93 | ▲ 1.74 | ▲ 2.16 | ▲ 0.42 |
| 松崎町 | ▲ 115 | ▲ 113 | ▲ 97 | ▲ 93 | ▲ 127 | ▲ 140 | ▲ 126 | ▲ 14 |
| | ▲ 1.72 | ▲ 1.73 | ▲ 1.52 | ▲ 1.50 | ▲ 2.10 | ▲ 2.39 | ▲ 2.22 | ▲ 0.17 |
| 西伊豆町 | ▲ 168 | ▲ 165 | ▲ 168 | ▲ 175 | ▲ 135 | ▲ 166 | ▲ 177 | ▲ 11 |
| | ▲ 2.09 | ▲ 2.12 | ▲ 2.22 | ▲ 2.39 | ▲ 1.90 | ▲ 2.40 | ▲ 2.64 | ▲ 0.24 |

(前年10月1日から当該年9月30日までの自然増減数を計上)

資料：「静岡県年齢別人口推計」県知事直轄組織統計調査課

※自然増減率=(自然増減数/住民基本台帳人口(前年10月1日現在の人口))×100

人口自然増減率の推移

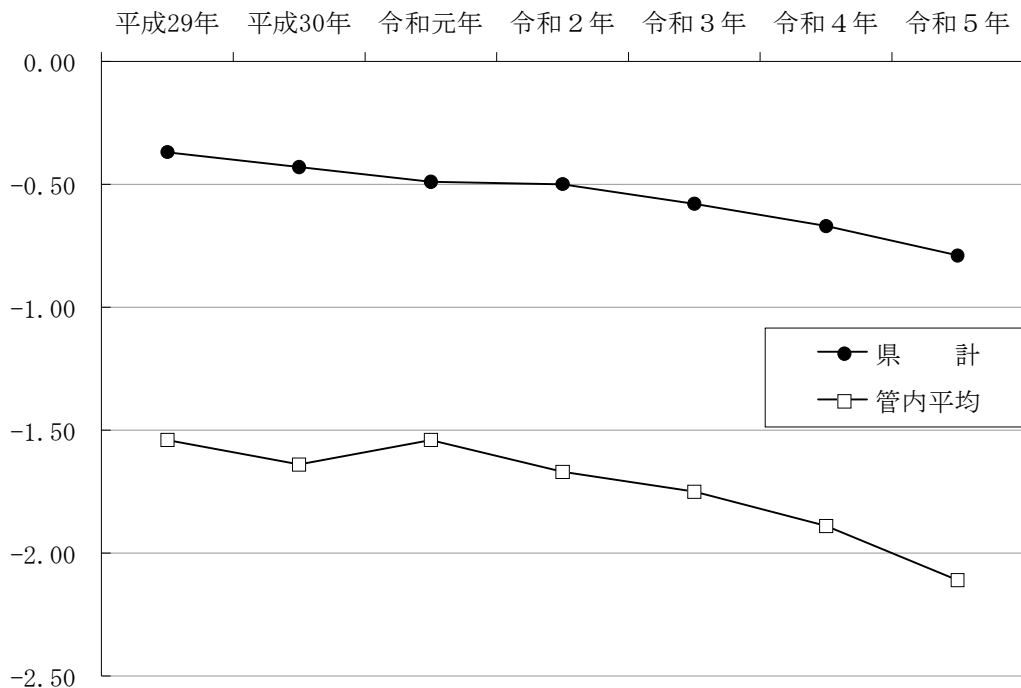

②人口社会増減

上段：社会増減数(人)
下段：社会増減率(%)

| 市町名 | 平成29年 | 平成30年 | 令和元年 | 令和2年 | 令和3年 | 令和4年 | 令和5年 | 対前年増減数 |
|------|--------|--------|--------|---------|---------|--------|--------|--------|
| 県 計 | 112 | ▲ 963 | 515 | ▲ 1,932 | ▲ 5,824 | ▲ 155 | ▲ 220 | ▲ 65 |
| | 0.00 | ▲ 0.03 | 0.01 | ▲ 0.05 | ▲ 0.16 | 0.00 | ▲ 0.01 | ▲ 0.01 |
| 管内計 | ▲ 354 | ▲ 341 | ▲ 465 | ▲ 315 | ▲ 190 | ▲ 174 | ▲ 109 | 65 |
| | ▲ 0.54 | ▲ 0.53 | ▲ 0.74 | ▲ 0.52 | ▲ 0.32 | ▲ 0.30 | ▲ 0.19 | 0.11 |
| 下田市 | ▲ 150 | ▲ 204 | ▲ 228 | ▲ 81 | ▲ 101 | ▲ 84 | ▲ 26 | 58 |
| | ▲ 0.67 | ▲ 0.93 | ▲ 1.06 | ▲ 0.39 | ▲ 0.50 | ▲ 0.42 | ▲ 0.13 | 0.29 |
| 東伊豆町 | ▲ 34 | ▲ 49 | ▲ 74 | 17 | 43 | 0 | 80 | 80 |
| | ▲ 0.27 | ▲ 0.40 | ▲ 0.62 | 0.15 | 0.37 | 0.00 | 0.72 | 0.72 |
| 河津町 | ▲ 17 | 18 | ▲ 5 | ▲ 37 | ▲ 37 | ▲ 22 | ▲ 58 | ▲ 36 |
| | ▲ 0.24 | 0.25 | ▲ 0.07 | ▲ 0.54 | ▲ 0.54 | ▲ 0.33 | ▲ 0.88 | ▲ 0.55 |
| 南伊豆町 | ▲ 16 | ▲ 15 | ▲ 15 | ▲ 40 | ▲ 3 | 10 | ▲ 45 | ▲ 55 |
| | ▲ 0.19 | ▲ 0.18 | ▲ 0.19 | ▲ 0.50 | ▲ 0.04 | 0.13 | ▲ 0.59 | ▲ 0.72 |
| 松崎町 | ▲ 56 | ▲ 34 | ▲ 70 | ▲ 108 | ▲ 49 | ▲ 36 | 5 | 41 |
| | ▲ 0.84 | ▲ 0.52 | ▲ 1.10 | ▲ 1.74 | ▲ 0.81 | ▲ 0.61 | 0.09 | 0.70 |
| 西伊豆町 | ▲ 81 | ▲ 57 | ▲ 73 | ▲ 66 | ▲ 43 | ▲ 42 | ▲ 65 | ▲ 23 |
| | ▲ 1.01 | ▲ 0.73 | ▲ 0.97 | ▲ 0.90 | ▲ 0.61 | ▲ 0.61 | ▲ 0.97 | ▲ 0.36 |

(前年10月1日から当該年9月30日までの社会増減数を計上)

資料：「静岡県年齢別人口推計」県知事直轄組織統計調査課

※社会増減率=(社会増減数/住民基本台帳人口(前年10月1日現在の人口))×100

人口社会増減率の推移

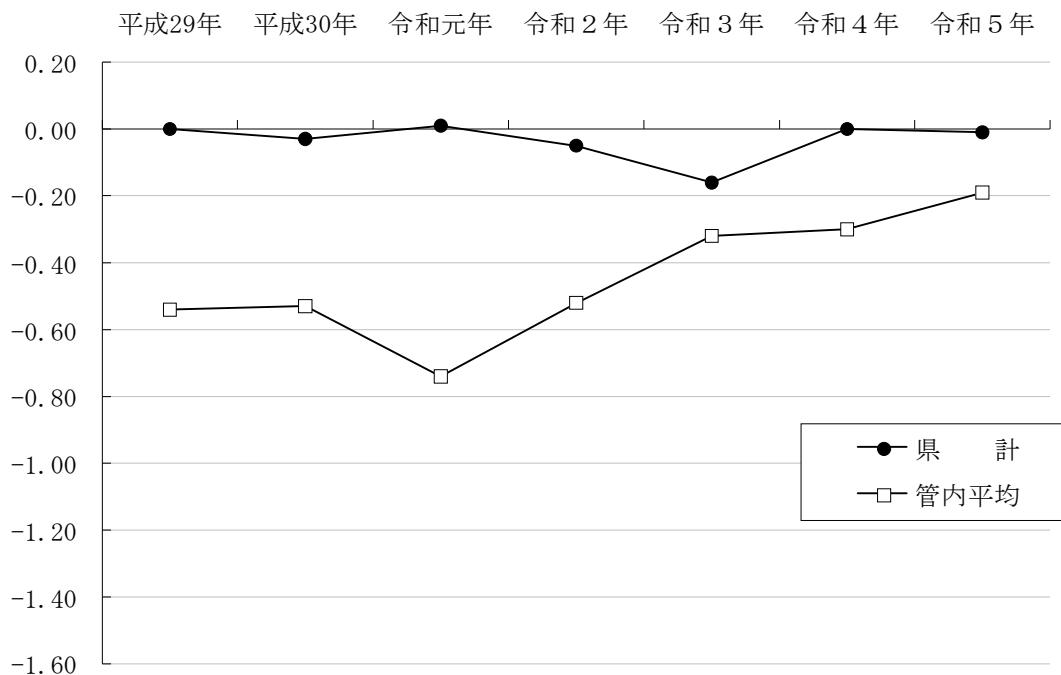

(参考) 転出先・転入元の内訳

①移動後の住所地別転出者数 (令和4年)

<下田市 転出者計787人>

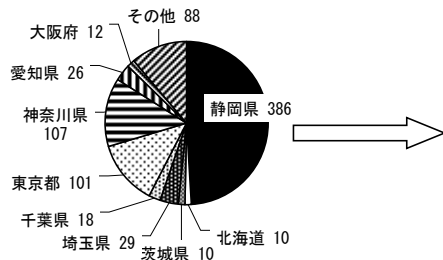

(静岡県の内訳)

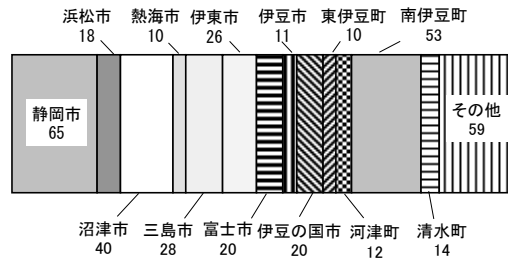

<東伊豆町 転出者計532人>

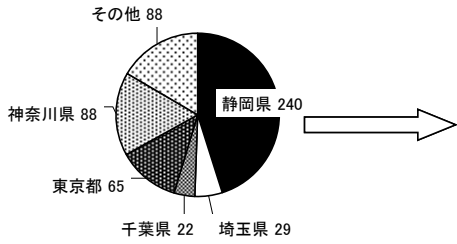

(静岡県の内訳)

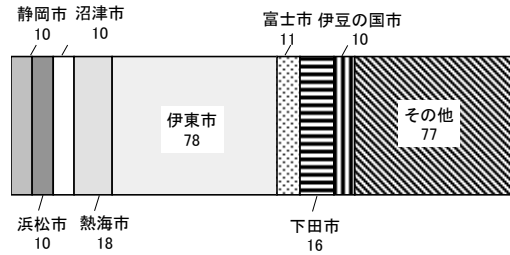

<河津町 転出者計232人>

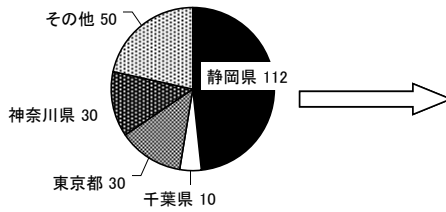

(静岡県の内訳)



<南伊豆町 転出者計212人>

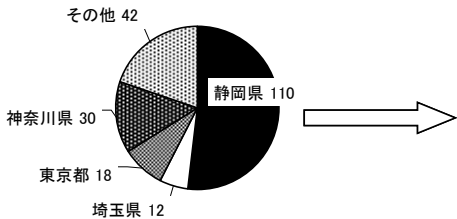

(静岡県の内訳)

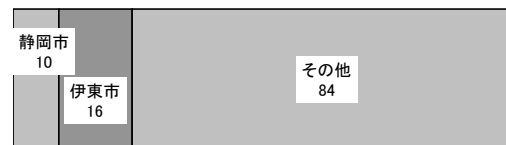

<松崎町 転出者計194人>

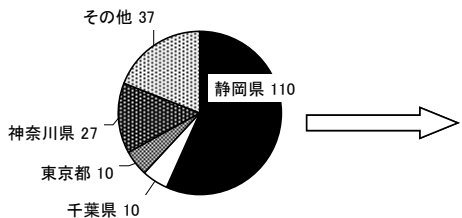

(静岡県の内訳)



<西伊豆町 転出者計253人>

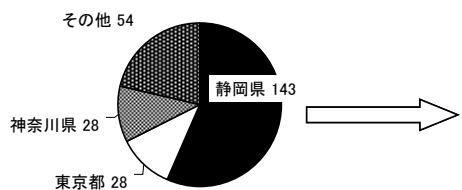

(静岡県の内訳)



②移動前の住所地別転入者数（令和4年）

<下田市 転入者計693人>

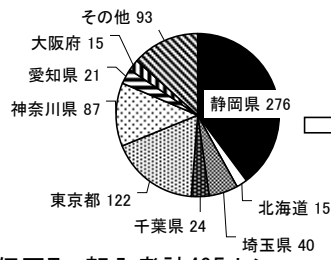

(静岡県の内訳)

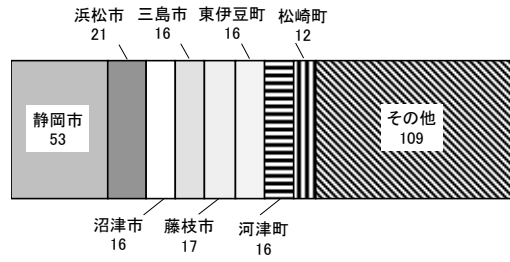

<東伊豆町 転入者計495人>

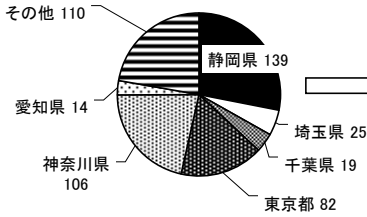

(静岡県の内訳)

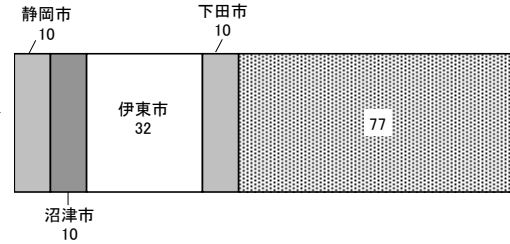

<河津町 転入者計196人>

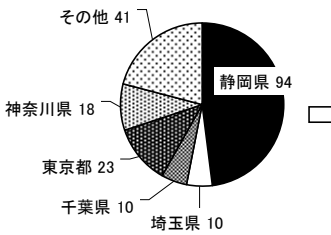

(静岡県の内訳)

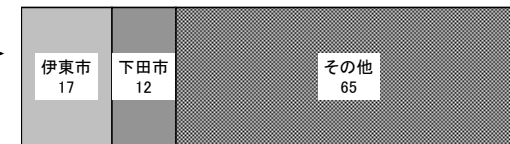

<南伊豆町 転入者計230人>

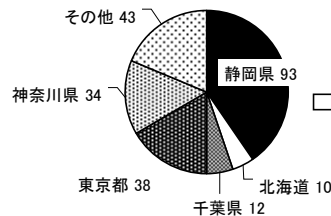

(静岡県の内訳)

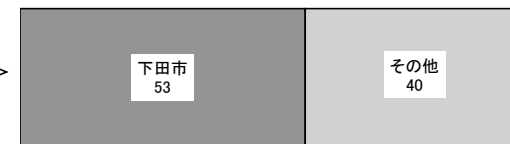

<松崎町 転入者計152人>

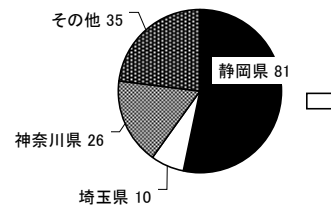

(静岡県の内訳)

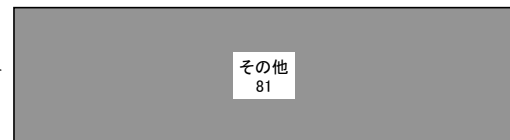

<西伊豆町 転入者計239人>

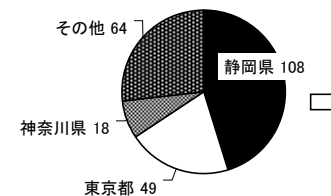

(静岡県の内訳)



資料：「住民基本台帳人口移動報告」総務省

Ⅱ-6 昼夜間人口比率

上段：昼間人口(人)
中段：夜間人口(人)
下段：昼夜間人口比率(%)

| 市町名 | 平成7年 | 平成12年 | 平成17年 | 平成22年 | 平成27年 | 令和2年 | 対前回調査 増減数 |
|------|---------------|---------------|---------------|---------------|---------------|---------------|----------------|
| 県計 | 3,731,303 | 3,763,485 | 3,783,248 | 3,759,757 | 3,692,336 | 3,625,491 | ▲ 66,845 |
| | 3,737,360 | 3,766,816 | 3,787,327 | 3,765,007 | 3,700,305 | 3,633,202 | ▲ 67,103 |
| | 99.84 | 99.91 | 99.89 | 99.86 | 99.78 | 99.79 | 0.01 |
| 管内計 | 84,874 | 81,171 | 77,169 | 72,535 | 65,467 | 58,736 | ▲ 6,731 |
| | 86,428 | 82,396 | 78,471 | 73,713 | 66,438 | 59,546 | ▲ 6,892 |
| | 98.20 | 98.51 | 98.34 | 98.40 | 98.54 | 98.64 | 0.10 |
| 下田市 | 30,507 | 29,085 | 27,524 | 25,881 | 23,935 | 20,917 | ▲ 3,018 |
| | 29,103 | 27,798 | 26,556 | 25,013 | 22,916 | 20,183 | ▲ 2,733 |
| | 104.82 | 104.63 | 103.65 | 103.47 | 104.45 | 103.64 | ▲ 0.81 |
| 東伊豆町 | 16,516 | 15,528 | 14,757 | 13,721 | 12,173 | 11,159 | ▲ 1,014 |
| | 16,741 | 15,807 | 15,133 | 14,064 | 12,624 | 11,488 | ▲ 1,136 |
| | 98.66 | 98.23 | 97.52 | 97.56 | 96.43 | 97.14 | 0.71 |
| 河津町 | 8,076 | 7,893 | 7,579 | 7,256 | 6,828 | 6,485 | ▲ 343 |
| | 9,036 | 8,705 | 8,303 | 7,998 | 7,303 | 6,870 | ▲ 433 |
| | 89.38 | 90.67 | 91.28 | 90.72 | 93.50 | 94.40 | 0.90 |
| 南伊豆町 | 9,919 | 9,705 | 9,425 | 9,068 | 7,968 | 7,500 | ▲ 468 |
| | 10,725 | 10,303 | 10,003 | 9,516 | 8,524 | 7,877 | ▲ 647 |
| | 92.48 | 94.20 | 94.22 | 95.29 | 93.48 | 95.21 | 1.73 |
| 松崎町 | 8,373 | 8,024 | 7,642 | 7,241 | 6,483 | 5,675 | ▲ 808 |
| | 8,841 | 8,515 | 8,104 | 7,653 | 6,837 | 6,038 | ▲ 799 |
| | 94.71 | 94.23 | 94.30 | 94.62 | 94.82 | 93.99 | ▲ 0.83 |
| 西伊豆町 | 11,483 | 10,936 | 10,242 | 9,368 | 8,080 | 7,000 | ▲ 1,080 |
| | 11,982 | 11,268 | 10,372 | 9,469 | 8,234 | 7,090 | ▲ 1,144 |
| | 95.84 | 97.05 | 98.75 | 98.93 | 98.13 | 98.73 | 0.60 |

資料：総務省統計局「国勢調査」

※昼夜間人口比率=常住人口100人当たりの昼間人口=(昼間人口/夜間人口)×100

Ⅱ-7 将来推計人口

(単位：人)

| 市町名 | 2020年 | 2025年 | 2030年 | 2035年 | 2040年 | 2045年 | 2050年 | 指標 (2020年を100とした場合) | |
|------------|---------------|---------------|---------------|---------------|---------------|---------------|---------------|------------------------|-------------|
| | | | | | | | | 2035年 | 2050年 |
| 県 計 | 3,633,202 | 3,510,509 | 3,385,506 | 3,253,591 | 3,115,777 | 2,973,451 | 2,828,823 | 89.6 | 77.9 |
| 管内計 | 59,546 | 53,880 | 48,606 | 43,624 | 38,891 | 34,465 | 30,512 | 73.3 | 51.2 |
| 下田市 | 20,183 | 18,369 | 16,611 | 14,954 | 13,376 | 11,904 | 10,574 | 74.1 | 52.4 |
| 東伊豆町 | 11,488 | 10,365 | 9,302 | 8,281 | 7,300 | 6,378 | 5,575 | 72.1 | 48.5 |
| 河津町 | 6,870 | 6,336 | 5,869 | 5,439 | 5,033 | 4,627 | 4,244 | 79.2 | 61.8 |
| 南伊豆町 | 7,877 | 7,199 | 6,580 | 5,986 | 5,417 | 4,878 | 4,410 | 76.0 | 56.0 |
| 松崎町 | 6,038 | 5,405 | 4,841 | 4,290 | 3,767 | 3,286 | 2,840 | 71.1 | 47.0 |
| 西伊豆町 | 7,090 | 6,206 | 5,403 | 4,674 | 3,998 | 3,392 | 2,869 | 65.9 | 40.5 |

資料：国立社会保障・人口問題研究所「日本の地域別将来推計人口（令和5年12月推計）」

賀茂地域の将来推計人口

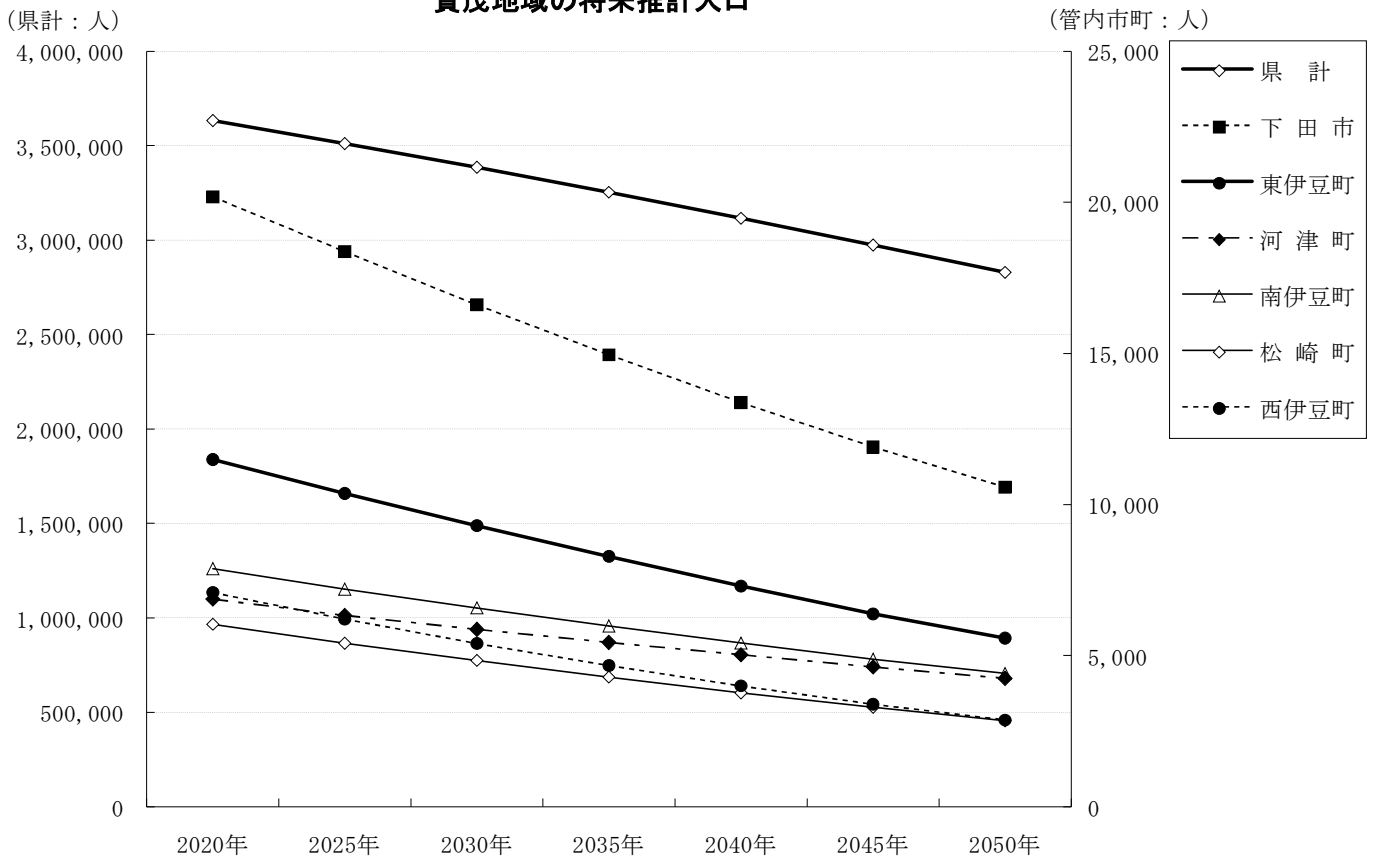

Ⅱ-7-2 将来の5歳階級別推計人口（2020年は国勢調査による実績値）（その1）

| 階級 | 2020年 | | | | | | | | | | 2025年 | | | | | | | | | |
|---------------|------------------|---------------|---------------|---------------|--------------|--------------|--------------|--------------|------------------|---------------|---------------|---------------|--------------|--------------|--------------|--------------|--|--|--|--|
| | 県計 | 管内計 | 下田市 | 東伊豆町 | 河津町 | 南伊豆町 | 松崎町 | 西伊豆町 | 県計 | 管内計 | 下田市 | 東伊豆町 | 河津町 | 南伊豆町 | 松崎町 | 西伊豆町 | | | | |
| 総数 | 3,633,202 | 59,546 | 20,183 | 11,488 | 6,870 | 7,877 | 6,038 | 7,090 | 3,510,509 | 53,880 | 18,369 | 10,365 | 6,336 | 7,199 | 5,405 | 6,206 | | | | |
| 0～4歳 | 127,062 | 1,092 | 407 | 179 | 139 | 153 | 119 | 95 | 108,353 | 838 | 325 | 129 | 115 | 121 | 86 | 62 | | | | |
| 5～9歳 | 150,098 | 1,603 | 587 | 267 | 226 | 239 | 148 | 136 | 126,292 | 1,101 | 397 | 181 | 145 | 164 | 117 | 97 | | | | |
| 10～14歳 | 162,330 | 1,966 | 691 | 328 | 279 | 267 | 196 | 205 | 149,563 | 1,568 | 564 | 260 | 226 | 237 | 150 | 131 | | | | |
| 15～19歳 | 164,209 | 1,821 | 646 | 329 | 233 | 225 | 170 | 218 | 152,329 | 1,465 | 542 | 255 | 205 | 183 | 138 | 142 | | | | |
| 20～24歳 | 155,152 | 1,403 | 545 | 329 | 160 | 136 | 85 | 148 | 149,577 | 1,212 | 474 | 246 | 137 | 131 | 75 | 149 | | | | |
| 25～29歳 | 165,402 | 1,552 | 624 | 313 | 173 | 150 | 134 | 158 | 172,865 | 1,702 | 699 | 334 | 216 | 166 | 125 | 162 | | | | |
| 30～34歳 | 184,132 | 1,715 | 652 | 289 | 233 | 216 | 155 | 170 | 166,280 | 1,638 | 642 | 305 | 199 | 166 | 155 | 171 | | | | |
| 35～39歳 | 208,347 | 2,122 | 820 | 375 | 256 | 263 | 200 | 208 | 183,185 | 1,763 | 653 | 287 | 252 | 243 | 156 | 172 | | | | |
| 40～44歳 | 237,301 | 2,822 | 997 | 479 | 384 | 367 | 272 | 323 | 207,277 | 2,133 | 818 | 380 | 260 | 275 | 194 | 206 | | | | |
| 45～49歳 | 280,647 | 3,917 | 1,403 | 748 | 476 | 507 | 356 | 427 | 235,057 | 2,791 | 974 | 468 | 382 | 373 | 273 | 321 | | | | |
| 50～54歳 | 249,944 | 3,923 | 1,397 | 821 | 451 | 477 | 369 | 408 | 277,183 | 3,931 | 1,408 | 743 | 480 | 520 | 363 | 417 | | | | |
| 55～59歳 | 231,301 | 3,830 | 1,395 | 734 | 444 | 433 | 398 | 426 | 246,812 | 3,981 | 1,399 | 827 | 467 | 500 | 378 | 410 | | | | |
| 60～64歳 | 224,527 | 4,235 | 1,454 | 776 | 456 | 565 | 487 | 497 | 227,190 | 3,901 | 1,369 | 781 | 457 | 468 | 400 | 426 | | | | |
| 65～69歳 | 249,942 | 5,653 | 1,710 | 1,099 | 649 | 847 | 603 | 745 | 217,898 | 4,172 | 1,409 | 770 | 454 | 571 | 483 | 485 | | | | |
| 70～74歳 | 276,953 | 6,887 | 2,149 | 1,414 | 739 | 985 | 701 | 899 | 237,119 | 5,297 | 1,588 | 1,029 | 611 | 802 | 578 | 689 | | | | |
| 75～79歳 | 217,053 | 5,619 | 1,800 | 1,183 | 582 | 769 | 577 | 708 | 254,627 | 6,205 | 1,902 | 1,287 | 673 | 895 | 640 | 808 | | | | |
| 80～84歳 | 164,060 | 4,185 | 1,297 | 878 | 418 | 529 | 450 | 613 | 186,201 | 4,720 | 1,510 | 986 | 488 | 650 | 488 | 598 | | | | |
| 85～89歳 | 111,824 | 2,981 | 938 | 563 | 322 | 405 | 356 | 397 | 122,940 | 3,044 | 950 | 641 | 309 | 387 | 319 | 438 | | | | |
| 90～94歳 | 54,968 | 1,663 | 498 | 302 | 190 | 244 | 192 | 237 | 65,298 | 1,691 | 531 | 326 | 175 | 229 | 202 | 228 | | | | |
| 95歳～ | 17,950 | 557 | 173 | 82 | 60 | 100 | 70 | 72 | 24,463 | 727 | 215 | 130 | 85 | 118 | 85 | 94 | | | | |
| 0～14歳 | 439,490 | 4,661 | 1,685 | 774 | 644 | 659 | 463 | 436 | 384,208 | 3,507 | 1,286 | 570 | 486 | 522 | 353 | 290 | | | | |
| 15～64歳 | 2,100,962 | 27,340 | 9,933 | 5,193 | 3,266 | 3,339 | 2,626 | 2,983 | 2,017,755 | 24,517 | 8,978 | 4,626 | 3,055 | 3,025 | 2,257 | 2,576 | | | | |
| 65歳以上 | 1,092,750 | 27,545 | 8,565 | 5,521 | 2,960 | 3,879 | 2,949 | 3,671 | 1,108,546 | 25,856 | 8,105 | 5,169 | 2,795 | 3,652 | 2,795 | 3,340 | | | | |
| 65～74歳 | 526,895 | 12,540 | 3,859 | 2,513 | 1,388 | 1,832 | 1,304 | 1,644 | 455,017 | 9,469 | 2,997 | 1,799 | 1,065 | 1,373 | 1,061 | 1,174 | | | | |
| 75歳以上 | 565,855 | 15,005 | 4,706 | 3,008 | 1,572 | 2,047 | 1,645 | 2,027 | 653,529 | 16,387 | 5,108 | 3,370 | 1,730 | 2,279 | 1,734 | 2,166 | | | | |

資料：国立社会保障・人口問題研究所「日本の地域別将来推計人口（令和5年12月推計）」

II-7-2 将来の5歳階級別推計人口（2020年は国勢調査による実績値）（その2）

| 階級 | 2030年 | | | | | | | | | | 2035年 | | | | | | | | | |
|---------------|------------------|---------------|---------------|--------------|--------------|--------------|--------------|--------------|------------------|---------------|---------------|--------------|--------------|--------------|--------------|--------------|--|--|--|--|
| | 県計 | 管内計 | 下田市 | 東伊豆町 | 河津町 | 南伊豆町 | 松崎町 | 西伊豆町 | 県計 | 管内計 | 下田市 | 東伊豆町 | 河津町 | 南伊豆町 | 松崎町 | 西伊豆町 | | | | |
| 総数 | 3,385,506 | 48,606 | 16,611 | 9,302 | 5,869 | 6,580 | 4,841 | 5,403 | 3,253,591 | 43,624 | 14,954 | 8,281 | 5,439 | 5,986 | 4,290 | 4,674 | | | | |
| 0～4歳 | 105,052 | 786 | 299 | 119 | 119 | 115 | 78 | 56 | 103,233 | 752 | 291 | 111 | 115 | 109 | 74 | 52 | | | | |
| 5～9歳 | 108,755 | 856 | 319 | 132 | 123 | 132 | 86 | 64 | 105,595 | 806 | 295 | 123 | 127 | 126 | 77 | 58 | | | | |
| 10～14歳 | 126,288 | 1,083 | 382 | 177 | 146 | 164 | 120 | 94 | 108,856 | 841 | 309 | 129 | 122 | 132 | 87 | 62 | | | | |
| 15～19歳 | 140,434 | 1,169 | 442 | 202 | 166 | 163 | 106 | 90 | 118,737 | 807 | 301 | 138 | 107 | 112 | 84 | 65 | | | | |
| 20～24歳 | 140,686 | 979 | 396 | 193 | 123 | 109 | 61 | 97 | 129,751 | 789 | 325 | 155 | 101 | 98 | 47 | 63 | | | | |
| 25～29歳 | 169,620 | 1,481 | 609 | 259 | 185 | 158 | 111 | 159 | 160,318 | 1,218 | 512 | 204 | 173 | 132 | 90 | 107 | | | | |
| 30～34歳 | 175,652 | 1,782 | 716 | 322 | 244 | 181 | 146 | 173 | 172,307 | 1,557 | 624 | 254 | 210 | 172 | 127 | 170 | | | | |
| 35～39歳 | 166,794 | 1,693 | 646 | 305 | 220 | 191 | 158 | 173 | 176,402 | 1,846 | 722 | 323 | 266 | 209 | 149 | 177 | | | | |
| 40～44歳 | 182,870 | 1,778 | 654 | 290 | 256 | 255 | 152 | 171 | 166,872 | 1,718 | 650 | 313 | 225 | 201 | 155 | 174 | | | | |
| 45～49歳 | 205,732 | 2,114 | 800 | 372 | 261 | 281 | 195 | 205 | 181,732 | 1,767 | 640 | 286 | 256 | 260 | 154 | 171 | | | | |
| 50～54歳 | 232,306 | 2,801 | 976 | 466 | 386 | 383 | 278 | 312 | 203,516 | 2,125 | 803 | 371 | 263 | 289 | 199 | 200 | | | | |
| 55～59歳 | 273,762 | 3,973 | 1,405 | 745 | 494 | 541 | 371 | 417 | 229,412 | 2,837 | 974 | 468 | 398 | 400 | 284 | 313 | | | | |
| 60～64歳 | 242,743 | 4,073 | 1,376 | 883 | 481 | 542 | 381 | 410 | 269,335 | 4,057 | 1,380 | 795 | 508 | 585 | 372 | 417 | | | | |
| 65～69歳 | 221,045 | 3,872 | 1,330 | 784 | 458 | 480 | 399 | 421 | 236,892 | 4,072 | 1,345 | 894 | 485 | 559 | 381 | 408 | | | | |
| 70～74歳 | 207,513 | 3,947 | 1,313 | 733 | 434 | 547 | 466 | 454 | 211,364 | 3,686 | 1,246 | 753 | 441 | 463 | 387 | 396 | | | | |
| 75～79歳 | 218,682 | 4,808 | 1,420 | 942 | 557 | 733 | 534 | 622 | 192,387 | 3,600 | 1,179 | 676 | 398 | 503 | 432 | 412 | | | | |
| 80～84歳 | 221,426 | 5,279 | 1,609 | 1,095 | 569 | 775 | 545 | 686 | 190,988 | 4,111 | 1,209 | 802 | 473 | 638 | 457 | 532 | | | | |
| 85～89歳 | 142,039 | 3,525 | 1,116 | 742 | 374 | 491 | 362 | 440 | 172,781 | 4,017 | 1,207 | 842 | 446 | 596 | 411 | 515 | | | | |
| 90～94歳 | 73,191 | 1,787 | 563 | 392 | 178 | 220 | 185 | 249 | 86,653 | 2,121 | 679 | 463 | 224 | 284 | 214 | 257 | | | | |
| 95歳～ | 30,916 | 820 | 240 | 149 | 95 | 119 | 107 | 110 | 36,460 | 897 | 263 | 181 | 101 | 118 | 109 | 125 | | | | |
| 0～14歳 | 340,095 | 2,725 | 1,000 | 428 | 388 | 411 | 284 | 214 | 317,684 | 2,399 | 895 | 363 | 364 | 367 | 238 | 172 | | | | |
| 15～64歳 | 1,930,599 | 21,843 | 8,020 | 4,037 | 2,816 | 2,804 | 1,959 | 2,207 | 1,808,382 | 18,721 | 6,931 | 3,307 | 2,507 | 2,458 | 1,661 | 1,857 | | | | |
| 65歳以上 | 1,114,812 | 24,038 | 7,591 | 4,837 | 2,665 | 3,365 | 2,598 | 2,982 | 1,127,525 | 22,504 | 7,128 | 4,611 | 2,568 | 3,161 | 2,391 | 2,645 | | | | |
| 65～74歳 | 428,558 | 7,819 | 2,643 | 1,517 | 892 | 1,027 | 865 | 875 | 448,256 | 7,758 | 2,591 | 1,647 | 926 | 1,022 | 768 | 804 | | | | |
| 75歳以上 | 686,254 | 16,219 | 4,948 | 3,320 | 1,773 | 2,338 | 1,733 | 2,107 | 679,269 | 14,746 | 4,537 | 2,964 | 1,642 | 2,139 | 1,623 | 1,841 | | | | |

資料：国立社会保障・人口問題研究所「日本の地域別将来推計人口（令和5年12月推計）」

Ⅱ-7-2 将来の5歳階級別推計人口（2020年は国勢調査による実績値）（その3）

| 階級 | 2040年 | | | | | | 2045年 | | | | | | | | | |
|---------------|------------------|---------------|---------------|--------------|--------------|--------------|--------------|--------------|------------------|---------------|---------------|--------------|--------------|--------------|--------------|--------------|
| | 県計 | 管内計 | 下田市 | 東伊豆町 | 河津町 | 南伊豆町 | 松崎町 | 西伊豆町 | 県計 | 管内計 | 下田市 | 東伊豆町 | 河津町 | 南伊豆町 | 松崎町 | 西伊豆町 |
| 総数 | 3,115,777 | 38,891 | 13,376 | 7,300 | 5,033 | 5,417 | 3,767 | 3,998 | 2,973,451 | 34,465 | 11,904 | 6,378 | 4,627 | 4,878 | 3,286 | 3,392 |
| 0～4歳 | 98,594 | 670 | 258 | 96 | 107 | 102 | 62 | 45 | 91,844 | 557 | 216 | 74 | 93 | 90 | 49 | 35 |
| 5～9歳 | 103,919 | 776 | 288 | 115 | 123 | 120 | 75 | 55 | 99,354 | 691 | 256 | 99 | 114 | 113 | 62 | 47 |
| 10～14歳 | 105,746 | 795 | 285 | 120 | 128 | 127 | 79 | 56 | 104,119 | 764 | 279 | 112 | 124 | 121 | 76 | 52 |
| 15～19歳 | 102,508 | 628 | 243 | 100 | 90 | 90 | 62 | 43 | 99,547 | 594 | 224 | 94 | 94 | 87 | 56 | 39 |
| 20～24歳 | 110,132 | 545 | 222 | 107 | 66 | 68 | 37 | 45 | 95,435 | 433 | 182 | 80 | 57 | 56 | 28 | 30 |
| 25～29歳 | 148,568 | 1,000 | 420 | 167 | 152 | 122 | 70 | 69 | 126,446 | 703 | 292 | 117 | 101 | 86 | 57 | 50 |
| 30～34歳 | 163,333 | 1,290 | 526 | 201 | 199 | 145 | 104 | 115 | 151,764 | 1,068 | 437 | 165 | 175 | 135 | 81 | 75 |
| 35～39歳 | 173,045 | 1,611 | 628 | 254 | 229 | 197 | 129 | 174 | 164,355 | 1,345 | 532 | 202 | 218 | 169 | 106 | 118 |
| 40～44歳 | 176,569 | 1,878 | 729 | 332 | 273 | 221 | 146 | 177 | 173,112 | 1,636 | 633 | 261 | 235 | 208 | 126 | 173 |
| 45～49歳 | 166,065 | 1,713 | 640 | 309 | 226 | 207 | 157 | 174 | 175,907 | 1,877 | 719 | 329 | 276 | 227 | 148 | 178 |
| 50～54歳 | 179,979 | 1,781 | 645 | 284 | 259 | 268 | 157 | 168 | 164,736 | 1,732 | 647 | 311 | 229 | 214 | 161 | 170 |
| 55～59歳 | 201,189 | 2,158 | 803 | 374 | 271 | 304 | 205 | 201 | 178,153 | 1,820 | 649 | 288 | 270 | 283 | 161 | 169 |
| 60～64歳 | 225,685 | 2,897 | 957 | 499 | 409 | 434 | 286 | 312 | 198,139 | 2,211 | 791 | 402 | 280 | 331 | 206 | 201 |
| 65～69歳 | 263,033 | 4,051 | 1,347 | 803 | 512 | 603 | 372 | 414 | 220,526 | 2,897 | 935 | 506 | 412 | 447 | 286 | 311 |
| 70～74歳 | 227,264 | 3,899 | 1,265 | 865 | 470 | 544 | 371 | 384 | 252,678 | 3,878 | 1,266 | 775 | 495 | 586 | 364 | 392 |
| 75～79歳 | 196,903 | 3,380 | 1,122 | 700 | 408 | 430 | 361 | 359 | 212,587 | 3,602 | 1,146 | 811 | 437 | 509 | 348 | 351 |
| 80～84歳 | 169,529 | 3,103 | 1,010 | 584 | 340 | 443 | 372 | 354 | 174,892 | 2,941 | 968 | 611 | 352 | 384 | 316 | 310 |
| 85～89歳 | 149,946 | 3,149 | 914 | 619 | 370 | 495 | 347 | 404 | 135,172 | 2,410 | 772 | 459 | 271 | 349 | 287 | 272 |
| 90～94歳 | 109,364 | 2,496 | 756 | 548 | 275 | 355 | 251 | 311 | 95,797 | 1,970 | 578 | 403 | 230 | 297 | 214 | 248 |
| 95歳～ | 44,406 | 1,071 | 318 | 223 | 126 | 142 | 124 | 138 | 58,888 | 1,336 | 382 | 279 | 164 | 186 | 154 | 171 |
| 0～14歳 | 308,259 | 2,241 | 831 | 331 | 358 | 349 | 216 | 156 | 295,317 | 2,012 | 751 | 285 | 331 | 324 | 187 | 134 |
| 15～64歳 | 1,647,073 | 15,501 | 5,813 | 2,627 | 2,174 | 2,056 | 1,353 | 1,478 | 1,527,594 | 13,419 | 5,106 | 2,249 | 1,935 | 1,796 | 1,130 | 1,203 |
| 65歳以上 | 1,160,445 | 21,149 | 6,732 | 4,342 | 2,501 | 3,012 | 2,198 | 2,364 | 1,150,540 | 19,034 | 6,047 | 3,844 | 2,361 | 2,758 | 1,969 | 2,055 |
| 65～74歳 | 490,297 | 7,950 | 2,612 | 1,668 | 982 | 1,147 | 743 | 798 | 473,204 | 6,775 | 2,201 | 1,281 | 907 | 1,033 | 650 | 703 |
| 75歳以上 | 670,148 | 13,199 | 4,120 | 2,674 | 1,519 | 1,865 | 1,455 | 1,566 | 677,336 | 12,259 | 3,846 | 2,563 | 1,454 | 1,725 | 1,319 | 1,352 |

資料：国立社会保障・人口問題研究所「日本の地域別将来推計人口（令和5年12月推計）」

Ⅱ-7-2 将来の5歳階級別推計人口（2020年は国勢調査による実績値）（その4）

| 階級 | 2050年 | | | | | | | | | |
|---------------|------------------|---------------|---------------|--------------|--------------|--------------|--------------|--------------|--|--|
| | 県計 | 管内計 | 下田市 | 東伊豆町 | 河津町 | 南伊豆町 | 松崎町 | 西伊豆町 | | |
| 総数 | 2,828,823 | 30,512 | 10,574 | 5,575 | 4,244 | 4,410 | 2,840 | 2,869 | | |
| 0～4歳 | 83,040 | 456 | 175 | 60 | 80 | 78 | 39 | 24 | | |
| 5～9歳 | 92,612 | 578 | 214 | 78 | 100 | 101 | 48 | 37 | | |
| 10～14歳 | 99,573 | 684 | 248 | 98 | 115 | 113 | 64 | 46 | | |
| 15～19歳 | 97,997 | 574 | 220 | 88 | 91 | 84 | 54 | 37 | | |
| 20～24歳 | 92,552 | 406 | 167 | 74 | 59 | 54 | 25 | 27 | | |
| 25～29歳 | 109,849 | 563 | 241 | 88 | 87 | 71 | 42 | 34 | | |
| 30～34歳 | 129,209 | 758 | 304 | 118 | 117 | 98 | 66 | 55 | | |
| 35～39歳 | 152,963 | 1,131 | 443 | 168 | 200 | 159 | 84 | 77 | | |
| 40～44歳 | 164,592 | 1,370 | 537 | 207 | 224 | 179 | 104 | 119 | | |
| 45～49歳 | 172,400 | 1,634 | 624 | 258 | 236 | 214 | 129 | 173 | | |
| 50～54歳 | 174,686 | 1,902 | 728 | 330 | 281 | 235 | 153 | 175 | | |
| 55～59歳 | 163,356 | 1,773 | 652 | 316 | 239 | 227 | 166 | 173 | | |
| 60～64歳 | 175,688 | 1,874 | 641 | 311 | 279 | 310 | 163 | 170 | | |
| 65～69歳 | 193,903 | 2,222 | 776 | 410 | 284 | 344 | 207 | 201 | | |
| 70～74歳 | 212,199 | 2,780 | 881 | 489 | 400 | 437 | 279 | 294 | | |
| 75～79歳 | 236,870 | 3,583 | 1,148 | 726 | 461 | 548 | 342 | 358 | | |
| 80～84歳 | 190,091 | 3,163 | 998 | 716 | 380 | 460 | 304 | 305 | | |
| 85～89歳 | 141,426 | 2,319 | 749 | 489 | 285 | 309 | 248 | 239 | | |
| 90～94歳 | 88,595 | 1,545 | 498 | 309 | 172 | 215 | 180 | 171 | | |
| 95歳～ | 57,222 | 1,197 | 330 | 242 | 154 | 174 | 143 | 154 | | |
| 0～14歳 | 275,225 | 1,718 | 637 | 236 | 295 | 292 | 151 | 107 | | |
| 15～64歳 | 1,433,292 | 11,985 | 4,557 | 1,958 | 1,813 | 1,631 | 986 | 1,040 | | |
| 65歳以上 | 1,120,306 | 16,809 | 5,380 | 3,381 | 2,136 | 2,487 | 1,703 | 1,722 | | |
| 65～74歳 | 406,102 | 5,002 | 1,657 | 899 | 684 | 781 | 486 | 495 | | |
| 75歳以上 | 714,204 | 11,807 | 3,723 | 2,482 | 1,452 | 1,706 | 1,217 | 1,227 | | |

資料：国立社会保障・人口問題研究所「日本の地域別将来推計人口（令和5年12月推計）」

