

令和5年版

新 南伊豆のすがた

(VOL. 24)
(通算VOL. 60)



「石廊崎灯台」 (南伊豆町)

静岡県賀茂地域局

ま え が き

新型コロナウイルス感染症が感染症法上の第5類感染症へ移行してから、1年がたちました。これまで、賀茂地域の基幹産業である宿泊業や飲食業などの観光産業をはじめとした様々な産業が大きな影響を受けましたが、今では伊豆各地に多くの旅行客が訪れ、観光名所や施設は賑わいを取り戻しつつあります。

地域経済の回復には、令和5年3月に開通した河津下田道路Ⅱ期（河津七滝IC～河津逆川IC）の効果があったと考えられます。伊豆半島南部への移動が容易になったことで、「河津桜まつり」や「みなみの桜と菜の花まつり」への観光客数の増加や交通混雑の緩和に貢献しました。この区間の開通は、救急搬送や災害時の救援活動の時間短縮にも大きく寄与することとなります。

また、本県は令和5年の「東アジア文化都市」に選定され、「日本の文化首都」として、多くの文化事業を1年を通して実施し、その成果を国内外に発信してまいりました。その結果、事業数、来場者数及び経済効果において過去の開催都市の実績を大きく上回ることができました。賀茂地域では、下田市の文学シンポジウムや西伊豆町のプロスポーツチームとの交流、体験イベントなど、数多くの事業が実施されましたが、引き続き、文化で地域を盛り上げる機運を醸成するなど、活性化につなげてまいります。

他方、私たちは自然災害にもしっかりと向き合っていかなければなりません。半島の先端に位置する当地域においては、本年元日に発生した能登半島地震と同様の被害が現実となる恐れがあります。奇しくも本年5月、伊豆半島沖地震から50年の節目の年を迎えたところですが、私たちはこれらの地震から得た教訓を忘れることなく、より一層防災意識を高めていく必要があります。

賀茂地域局としては、地震や大雨等の災害対策とともに、南伊豆地域を含む伊豆半島の更なる活性化のために、地域課題を適切に把握し、官民の垣根を越えて課題解決と地域の魅力発信に取り組んでまいります。

さて、毎年発行している本冊子においては、地域が直面している変化や課題の全体像を読み解く一助となるような掲載項目としております。地域振興に携わる多くの皆様に、本冊子を御活用いただければ幸いです。

結びに、本冊子の作成に際し、貴重な資料の御提供と御協力をいただきました関係機関の方々に厚くお礼申し上げます。

令和6年6月

静岡県賀茂地域局

局長 白鳥 満啓

目 次

I 概 況

- 1 賀茂地域局管内図1
- 2 市町の沿革2
- 3 地域の主なできごと3

II 人 口

- 1 人口及び世帯数 / 年少人口・生産年齢人口・老年人口5
- 2 高齢者（老年）人口及び高齢化率7
- 3 産業別15歳以上就業者数8
- 4 出生児数及び合計特殊出生率10
- 5 人口の自然・社会増減12
- 6 昼夜間人口比率16
- 7 将来推計人口 / 将来の5歳階級別推計人口17

III 観光業・商工業の状況

- 1 入湯税額及び入湯客数 /
市町別・月別入湯税額及び入湯客数（現年度調定のみ）23
- 2 宿泊客数 / 宿泊客数と入湯客数の推移26
- 3 観光レクリエーション客数 /
海水浴・主要行事の観光レクリエーション客数28
- 4 観光交流客数30
- 5 事業所の状況32
- 6 宿泊業事業所数・従業者数35
- 7 卸売業，小売業事業所数・従業者数36
- 8 製造業事業所数と製造品出荷額等38

IV 県税の状況

1	県財務事務所別県税額	39
2	県財務事務所別ゴルフ場利用税額 / 管内ゴルフ場月別利用人員 / 伊豆地区ゴルフ場利用人員	40
3	税目別納税義務者数	42
4	税目別県税額 / 業種別法人事業税額	43

V 農林水産業の状況

1	農林水産業経営体数	47
2	耕地の耕種別利用状況	49
3	管内主要農産物	50
4	耕作放棄地面積	52
5	農林産物への鳥獣被害額 / 有害鳥獣捕獲頭数 / ニホンジカの捕獲状況	53
6	山林面積	56
7	林産物生産量	56
8	漁船勢力状況	57
9	魚種別漁獲量（属人）	58

VI 交通の状況

1	伊豆地区有料道路月別通行台数	59
2	国道135号、136号、414号の平日昼間12時間あたり通行台数	62
3	自動車保有台数	63
4	航路別・月別旅客等人員	64
5	伊豆急行線各駅乗降人員（定期券分を含む） / 伊豆急行線管内各駅乗降人員（定期券分を除く） / 伊豆急行線各駅月別乗降人員（定期券分を除く）	66

VII 教 育

1	幼稚園の園数及び在園者数 / 保育所等の施設数及び入所児童数	71
2	小学校の学校数及び児童数等	73
3	中学校の学校数及び生徒数等	74
4	中学校の進路別卒業生数	75
5	高等学校の学校数及び生徒数等	76
6	高等学校の進路別卒業生数	78
7	図書館蔵書冊数	79

VIII 財政・生活・その他

1	財政指標	81
2	産業別総生産額及び経済活動構成比	82
3	市町民所得	84
4	労働力人口比率（男女別）	85
5	有効求人倍率	86
6	温泉湧出湯量とその利用状況	89
7	安全関連指標	91
8	一人あたり国民健康保険医療費	93
9	後期高齢者一人あたり医療費	94
10	特別養護老人ホームの施設数及び定員	95
11	病院・一般診療所の施設数 / 病床数 / 医師数	96
12	死亡率（脳血管疾患、悪性新生物、心疾患）	99
13	その他の指標	101

付 録

	伊豆縦貫自動車道の概要図	103
--	--------------	-----

<注意>

- 平成17年4月1日に、旧西伊豆町と旧賀茂村が合併し西伊豆町が発足したことに伴い、平成17年3月以前の旧2町村データについては、可能な限り合併後の西伊豆町として統合しました。
- 構成比は小数点以下第2位を四捨五入しているため、合計の数値が100.0にならない場合があります。

I 概 況

I-1 賀茂地域局管内図

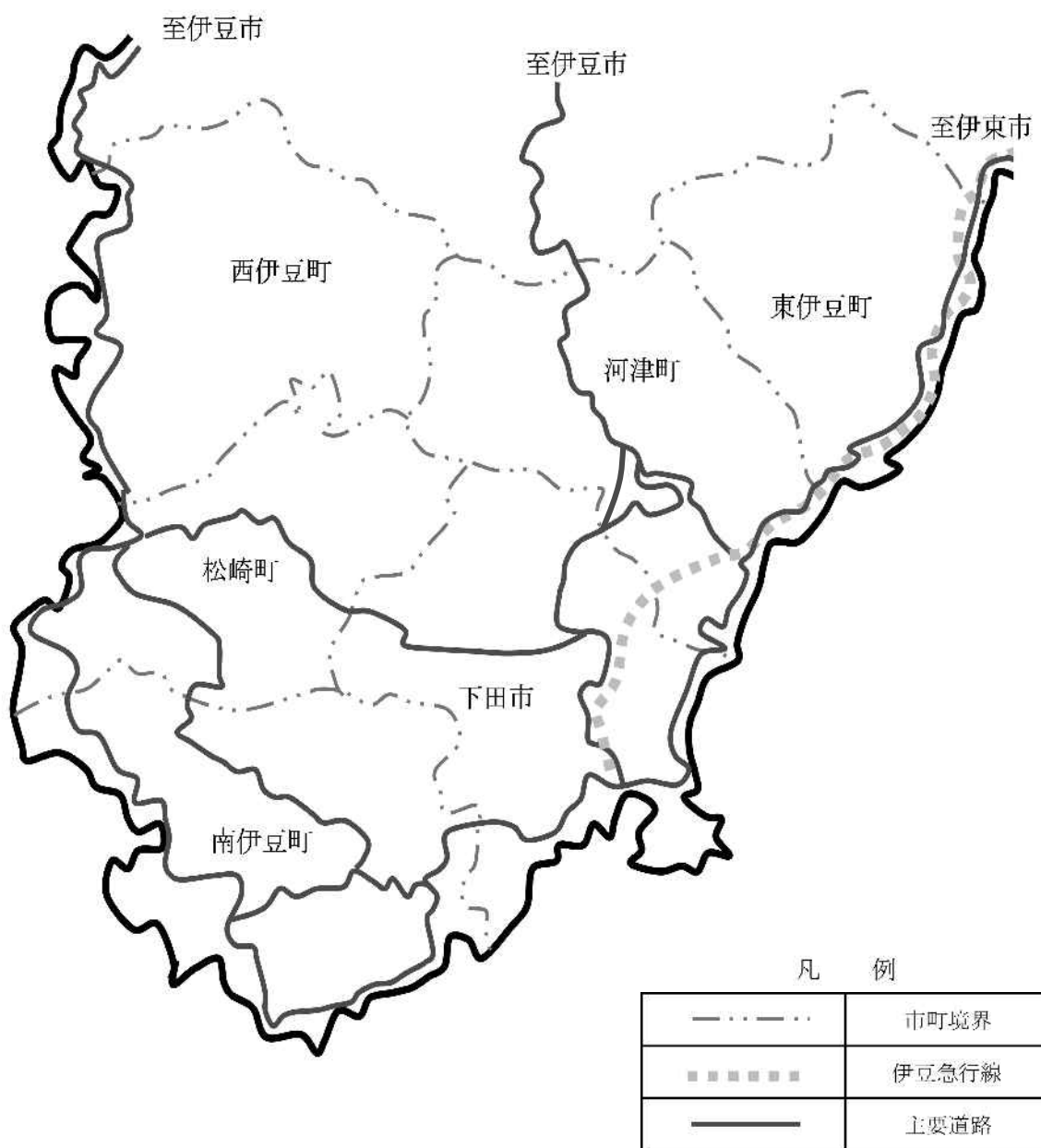

I-2 市町の沿革

市町名	年月日	沿革	総面積 (可住地面積, 割合)
下田市	明 22. 4. 1	町村制施行により、下田町、稲梓村、稲生沢村、浜崎村、朝日村となる。	10,438 ha (2,530 ha, 24.2 %)
	明 29. 8. 20	白浜村、浜崎村から分村。	
	昭 30. 3. 31	下田町、稲梓村、稲生沢村、白浜村、浜崎村、朝日村の6ヶ町村合併し、下田町となる。	
	昭 46. 1. 1	市制施行し、下田町が下田市となる。	
東伊豆町	明 22. 4. 1	町村制施行により、城東村、稲取村となる。	7,781 ha (2,039 ha, 26.2 %)
	大 9. 12. 1	町制施行し、稲取村が稲取町となる。	
	昭 34. 5. 3	稲取町と城東村合併し、東伊豆町となる。	
河津町	明 22. 4. 1	町村制施行により、上河津村、下河津村となる。	10,069 ha (1,897 ha, 18.8 %)
	昭 33. 9. 1	上河津村と下河津村合併し、河津町となる。	
南伊豆町	明 22. 4. 1	町村制施行により、竹麻村、南崎村、南中村、南上村、三浜村、三坂村となる。	10,994 ha (2,459 ha, 22.4%)
	昭 30. 7. 31	竹麻村、南崎村、南中村、南上村、三浜村、三坂村の6ヶ村合併し、南伊豆町となる。	
松崎町	明 22. 4. 1	町村制施行により、岩科村、松崎村、中ノ郷村となる。	8,519 ha (1,379 ha, 16.2%)
	明 24. 6. 11	中ノ郷村が中川村と改称。	
	明 34. 3. 15	町制施行し、松崎村が松崎町となる。	
	昭 30. 3. 31	松崎町と中川村合併し、松崎町となる。	
西伊豆町	昭 31. 6. 1	岩科村が松崎町に編入。	10,554 ha (1,258 ha, 11.9%)
	明 22. 4. 1	町村制施行により、仁科村、田子村、宇久須村となる。	
	明 29. 5. 14	安良里村、宇久須村から分村。	
	昭 31. 3. 31	仁科村と田子村合併し、西伊豆町となる。	
	昭 31. 9. 30	安良里村と宇久須村合併し、賀茂村となる。	
	平 17. 4. 1	西伊豆町と賀茂村合併し、西伊豆町となる。	
管内計			58,355 ha (11,562 ha, 19.8%)
県計			777,728 ha (277,467 ha, 35.7%)

資料：「静岡県市町村名 100 年の変遷」静岡県地方自治法施行 40 周年自治制公布 100 年記念事業推進協議会、
「都道府県・市区町村のすがた（社会・人口統計体系）」総務省統計局など

(注) 可住地面積＝総面積－(林野面積＋湖沼面積)

I-3 地域の主なできごと

時 期			で き ごと
昭和36年	12月	10日	伊豆急行開通
昭和37年	8月	29日	東伊豆有料道路全区間開通
昭和47年	12月	12日	南伊豆有料道路開通
昭和48年	11月		石油危機（オイルショック）
昭和49年	5月	9日	伊豆半島沖地震
昭和50年	10月	7日	前線通過による集中豪雨
昭和51年	7月	11日	伊豆半島を中心とする大雨
昭和51年	8月	18日	河津町を中心とする地震
昭和51年	10月	9日	集中豪雨
昭和53年	1月	14日	伊豆大島近海地震
昭和54年	10月	19日	台風20号
昭和55年	6月	～7月	伊豆半島東方沖群発地震
昭和55年	7月	～8月	異常気象（冷夏）
昭和57年	4月	1日	東伊豆有料道路無料開放
昭和57年	8月	～9月	台風襲来（8. 1 台風10号、9. 12 台風18号）
昭和58年	8月	1日	南伊豆有料道路無料開放
昭和58年	8月	16日	台風5号
昭和59年	9月	1日	伊豆半島東方沖群発地震
昭和63年	6月	～8月	異常気象（長雨・冷夏）
昭和63年	7月	～8月	伊豆半島東方沖群発地震
平成元年	6月	～7月	伊豆半島東方沖群発地震（7. 13 海底火山噴火）
平成3年	9月	10日	伊豆半島南部の集中豪雨（9. 10～11. 12 伊豆急行線一部不通）
平成5年	5月	～6月	伊豆半島東方沖群発地震
平成5年	7月	～8月	異常気象（長雨・冷夏）
平成7年	9月	～10月	伊豆半島東方沖群発地震
平成9年	3月		伊豆半島東方沖群発地震
平成10年	4月		伊豆半島東方沖群発地震
平成10年	9月	23日	伊豆半島南部の集中豪雨（国道135号通行止め）
平成11年	12月	31日	伊豆新世紀創造祭開催（1999年12月31日～2001年1月1日）
平成12年	3月	18日	「天城トンネル」有料道路無料開放
平成12年	6月		三宅島噴火及び新島・神津島近海地震
平成16年	10月	9日	台風22号（石廊崎にて観測史上最大瞬間風速を観測）
平成18年	8月	22日	青野大師ダム（南伊豆町）が完成する
平成21年	8月	11日	駿河湾を震源とする地震
平成21年	12月		伊豆半島東方沖群発地震
平成23年	3月	11日	東北地方太平洋沖地震（震災の影響による経済被害）
平成24年	9月	24日	伊豆半島の日本ジオパークネットワーク加盟が認定される
平成25年	7月	17日	西伊豆町の集中豪雨
平成26年	2月	11日	東駿河湾環状道路（三島塚原 I C～函南塚本 I C）開通
平成26年	6月	28日	国道468号首都圏中央連絡自動車道（圏央道）（相模原愛川 I C～高尾山 I C）開通 東名高速道路、中央自動車道、関越自動車道が接続
平成27年	7月	8日	韮山反射炉を含む「明治日本の産業革命遺産」が世界文化遺産に正式登録される
平成30年	3月	9日	「水わさびの伝統栽培」が世界農業遺産に正式登録される
平成30年	4月	17日	伊豆半島ジオパークがユネスコ世界ジオパークに正式登録される
平成31年	1月	26日	天城北道路、下船原バイパス開通
令和元年	9月	～10月	台風襲来（9. 8 台風15号、10. 12 台風19号）
令和2年	1月	～	新型コロナウイルス感染症拡大
令和3年	7月	3日	熱海市伊豆山土石流災害
令和5年	3月	19日	河津下田道路（Ⅱ期）河津七滝IC～河津逆川IC開通
令和5年	5月	8日	新型コロナウイルス感染症が5類感染症に位置づけ

II 人 口

Ⅱ-1 人口及び世帯数

上段：人口（人）
下段：世帯数（世帯）

市町名	平成7年	平成12年	平成17年	平成22年	平成27年	令和元年	令和2年	令和3年	令和4年	令和5年	対比（人口）	
											R5/H7	R5/R4
県計	3,737,689	3,767,393	3,792,377	3,765,007	3,700,305	3,639,226	3,633,202	3,606,480	3,582,194	3,553,518	95.1%	99.2%
	1,204,189	1,280,984	1,353,578	1,399,140	1,429,600	1,486,113	1,483,472	1,492,291	1,504,685	1,514,312	125.8%	100.6%
管内計	86,429	82,397	78,504	73,713	66,438	61,023	59,546	58,316	57,040	55,726	64.5%	97.7%
	31,090	31,191	30,816	30,569	28,876	28,140	27,456	27,258	27,136	26,935	86.6%	99.3%
下田市	29,103	27,798	26,557	25,013	22,916	21,015	20,183	19,781	19,390	19,002	65.3%	98.0%
	11,075	11,119	10,917	10,794	10,397	9,943	9,641	9,538	9,449	9,350	84.4%	99.0%
東伊豆町	16,741	15,807	15,165	14,064	12,624	11,685	11,488	11,306	11,076	10,924	65.3%	98.6%
	6,086	6,010	5,959	5,988	5,620	5,630	5,502	5,499	5,527	5,586	91.8%	101.1%
河津町	9,036	8,705	8,303	7,998	7,303	6,874	6,870	6,733	6,586	6,384	70.7%	96.9%
	2,996	3,024	3,022	3,029	2,919	2,955	2,936	2,894	2,898	2,850	95.1%	98.3%
南伊豆町	10,725	10,304	10,003	9,516	8,524	7,934	7,877	7,722	7,598	7,389	68.9%	97.2%
	3,632	3,675	3,728	3,710	3,435	3,377	3,314	3,323	3,305	3,262	89.8%	98.7%
松崎町	8,841	8,515	8,104	7,653	6,837	6,200	6,038	5,862	5,686	5,565	62.9%	97.9%
	2,973	2,980	2,986	3,018	2,832	2,762	2,663	2,633	2,607	2,597	87.4%	99.6%
西伊豆町	11,983	11,268	10,372	9,469	8,234	7,315	7,090	6,912	6,704	6,462	53.9%	96.4%
	4,328	4,383	4,204	4,030	3,673	3,473	3,400	3,371	3,350	3,290	76.0%	98.2%

資料：「静岡県推計人口月報」等

（注）平成7年、12年、17年、22年、27年、令和2年は国勢調査、その他は推計人口（各年10月1日現在）

令和5年人口の割合

下田市 19,002人 34.1%	東伊豆町 10,924人 19.6%	河津町 6,384人 11.5%	南伊豆町 7,389人 13.3%	松崎町 5,565人 10.0%	西伊豆町 6,462人 11.6%
-------------------------	--------------------------	------------------------	-------------------------	------------------------	-------------------------

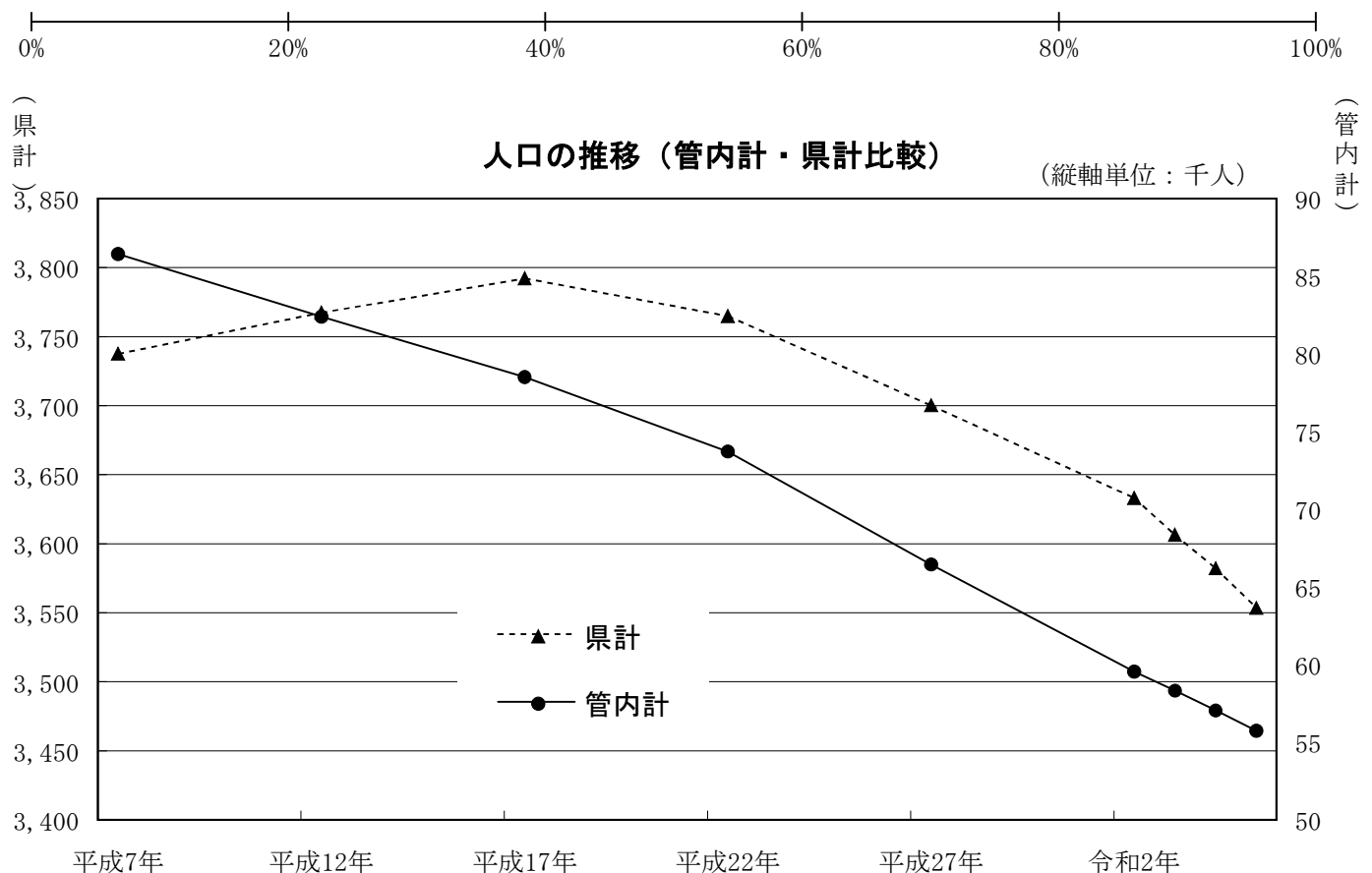

Ⅱ-1-2 年少人口・生産年齢人口・老年人口

(単位：人)

市町名	年少人口(0-14歳)		生産年齢人口(15-64歳)		老年人口(65歳以上)		年齢不詳
	人口	総人口に占める割合	人口	総人口に占める割合	人口	総人口に占める割合	
県計	404,321	11.5%	2,018,444	57.4%	1,091,801	31.1%	38,952
管内計	3,890	7.5%	25,249	45.6%	26,459	46.7%	128
下田市	1,508	8.0%	9,205	48.6%	8,212	43.4%	77
東伊豆町	613	5.6%	4,944	45.3%	5,358	49.1%	9
河津町	510	8.0%	3,046	47.7%	2,828	44.3%	0
南伊豆町	558	7.6%	3,072	41.6%	3,753	50.8%	6
松崎町	367	6.6%	2,363	42.5%	2,828	50.9%	7
西伊豆町	334	5.2%	2,619	40.7%	3,480	54.1%	29

令和5年10月1日現在(推計)

資料：「静岡県年齢別人口推計」県知事直轄組織統計調査課

(注) 総人口に占める割合は、年齢不詳人口を除いて算出

世代別の占有率

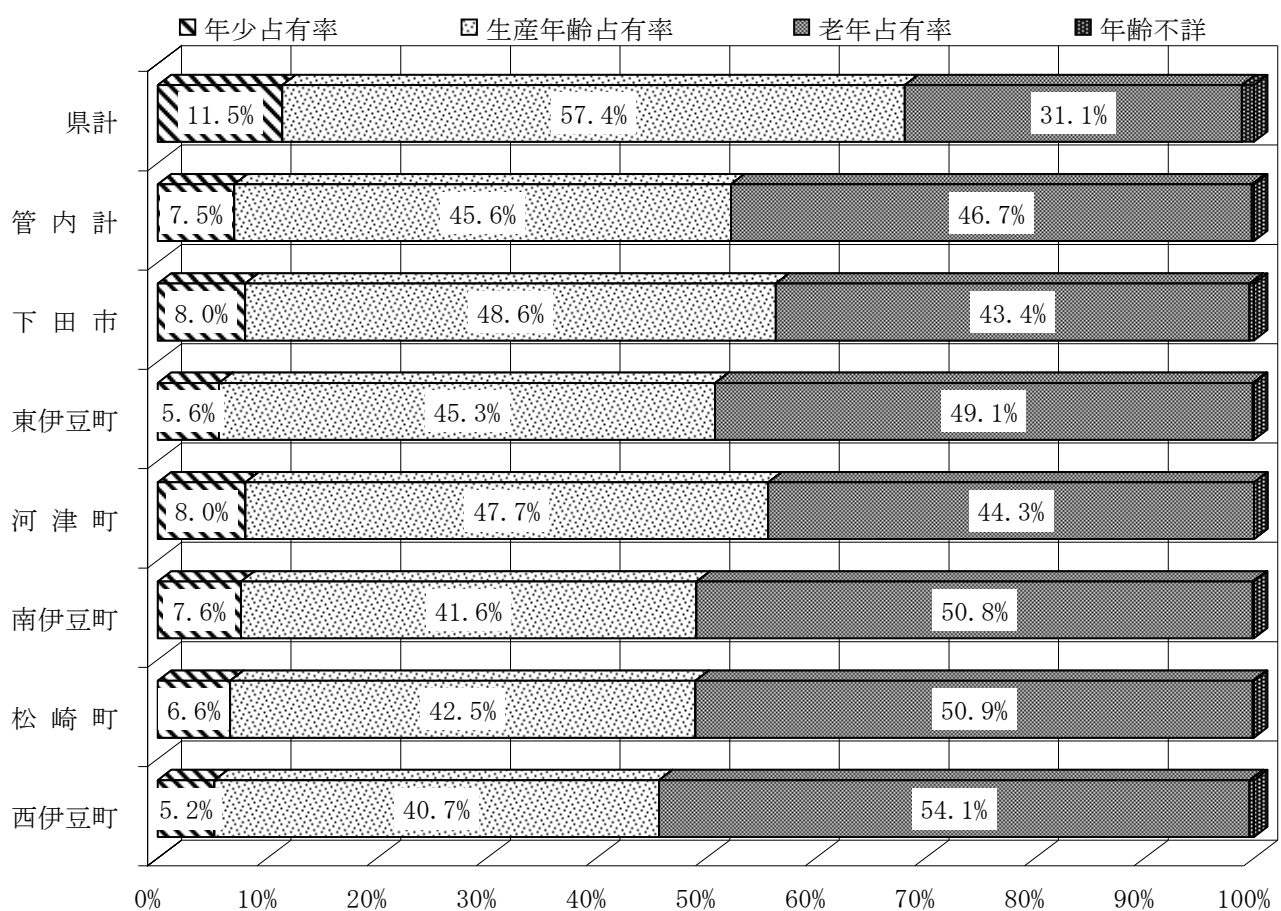

Ⅱ-2 高齢者（老年）人口及び高齢化率

上段：高齢者（老年）人口（人）
下段：高齢化率

市町名	平成28年	平成29年	平成30年	平成31年	令和2年	令和3年	令和4年	令和5年	対前年 増減数
県 計	1,036,390	1,055,660	1,070,197	1,081,445	1,089,627	1,098,277	1,101,978	1,102,096	118
	27.6%	28.2%	28.7%	29.1%	29.5%	29.9%	30.2%	30.4%	0.2
管内計	28,041	28,165	28,060	28,000	27,883	27,696	27,475	27,076	▲ 399
	41.3%	42.4%	43.2%	44.0%	44.7%	45.3%	46.0%	46.3%	0.3
下田市	8,912	8,971	8,853	8,859	8,790	8,717	8,652	8,524	▲ 128
	38.9%	39.9%	40.4%	41.2%	41.7%	42.0%	42.6%	42.7%	0.1
東伊豆町	5,351	5,400	5,428	5,478	5,494	5,464	5,407	5,367	▲ 40
	41.4%	42.6%	43.7%	45.0%	45.8%	46.3%	46.8%	47.3%	0.5
河津町	2,988	2,990	3,025	2,994	2,980	2,942	2,925	2,870	▲ 55
	39.4%	40.1%	41.2%	41.4%	42.0%	42.2%	42.8%	43.3%	0.5
南伊豆町	3,749	3,779	3,795	3,772	3,766	3,756	3,742	3,682	▲ 60
	42.9%	44.1%	44.9%	45.6%	46.4%	47.3%	47.9%	48.1%	0.2
松崎町	3,026	3,028	3,025	3,041	3,031	3,029	3,001	2,955	▲ 46
	42.7%	43.8%	44.7%	46.1%	47.3%	48.6%	49.5%	49.9%	0.4
西伊豆町	4,015	3,997	3,934	3,856	3,822	3,788	3,748	3,678	▲ 70
	46.8%	48.0%	48.7%	49.0%	49.9%	50.9%	51.8%	52.6%	0.8

(各年4月1日現在)

資料：「高齢者福祉行政の基礎調査」県健康福祉部長寿政策課

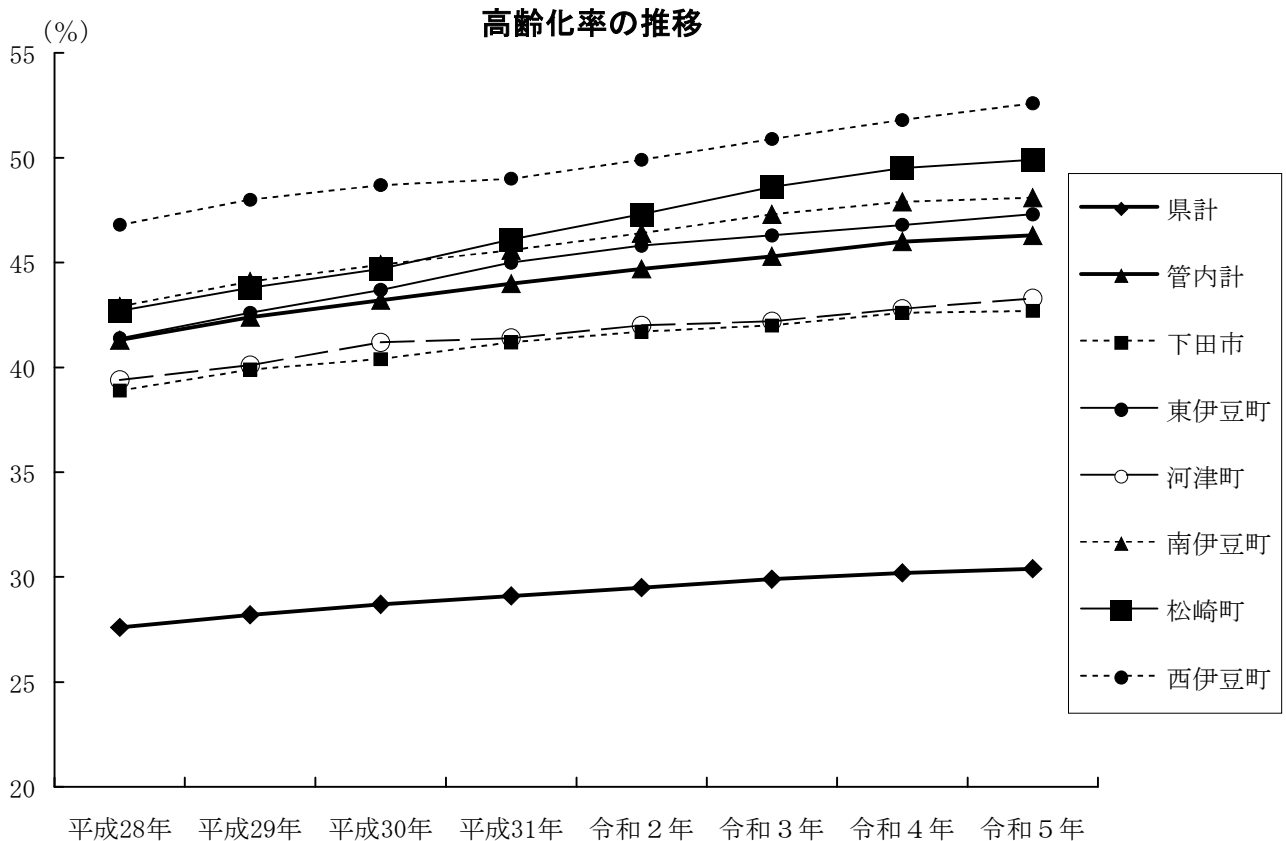

II-3 産業別15歳以上就業者数

(令和2年)

(単位：人)

産 業 名		管 内 計	下 田 市	東伊豆町	河 津 町	南伊豆町	松 崎 町	西伊豆町
総 数		27,891	9,716	5,552	3,308	3,420	2,718	3,177
第 一 次 産 業	小 計	2,019	485	453	389	347	175	170
	割 合 (%)	7.2	5.0	8.2	11.8	10.1	6.4	5.4
	農 業	1,430	262	380	344	215	154	75
	林 業	131	49	7	11	36	14	14
	漁 業	458	174	66	34	96	7	81
第 二 次 産 業	小 計	3,716	1,230	586	460	440	442	558
	割 合 (%)	13.3	12.7	10.6	13.9	12.9	16.3	17.6
	鉱業、採石業、砂利採取業	15	-	-	-	-	3	12
	建 設 業	2,465	885	467	337	308	234	234
	製 造 業	1,236	345	119	123	132	205	312
第 三 次 産 業	小 計	22,027	7,940	4,510	2,443	2,615	2,094	2,425
	割 合 (%)	79.0	81.7	81.2	73.9	76.5	77.0	76.3
	電気・ガス・熱供給・水道業	124	63	24	9	19	6	3
	情報通信業	132	62	27	13	9	12	9
	運輸業、郵便業	889	307	170	110	97	81	124
	卸売業、小売業	4,255	1,667	707	477	462	446	496
	金融業、保険業	354	150	53	34	39	40	38
	不動産業、物品賃貸業	456	180	143	53	45	15	20
	学術研究、専門・技術サービス業	589	301	81	53	86	42	26
	宿泊業、飲食サービス業	5,347	1,704	1,499	542	562	455	585
	生活関連サービス業、娯楽業	1,141	384	222	126	167	114	128
	教育、学習支援業	1,453	537	247	158	160	189	162
	医療、福祉	3,822	1,273	744	495	537	335	438
	複合サービス事業	545	194	80	66	60	72	73
	サービス業 (他に分類されないもの)	1,609	544	340	175	231	142	177
公務 (他に分類されるものを除く)	1,311	574	173	132	141	145	146	
そ の 他	分類不能の産業	129	61	3	16	18	7	24

資料：令和2年国勢調査報告

【参考】

(単位：人)

(単位：人)

(単位：人)

産 業 名		2年	7年	12年
管 内 計		47,288	46,381	41,756
第 一 次 産 業	小 計	5,382	4,829	3,803
	割 合 (%)	11.4	10.4	9.1
	農 業	3,800	3,523	2,766
	林 業	196	85	73
	漁 業	1,386	1,221	964
第 二 次 産 業	小 計	8,884	8,485	7,356
	割 合 (%)	18.8	18.3	17.6
	鉱 業	173	161	144
	建 設 業	5,636	5,686	4,879
	製 造 業	3,075	2,638	2,333
第 三 次 産 業	小 計	32,124	33,027	30,576
	割 合 (%)	67.9	71.2	73.2
	電 気・ガ 斯・熱 供 給 水 道 業	300	247	189
	運 輸・通 信 業	2,394	2,232	1,844
	卸 売・小 売 商 業 飲 食 店	9,693	10,359	9,715
	金 融・保 険 業	817	806	743
	不 動 産 業	334	354	356
	サ ー ビ ス 業	17,083	17,547	16,256
	公 務	1,503	1,482	1,473
そ の 他	分 類 不 能 の 産 業	898	40	21

産 業 名		17年
管 内 計		38,671
第 一 次 産 業	小 計	3,421
	割 合 (%)	8.8
	農 業	2,545
	林 業	54
	漁 業	822
第 二 次 産 業	小 計	5,823
	割 合 (%)	15.1
	鉱 業	74
	建 設 業	4,196
	製 造 業	1,553
第 三 次 産 業	小 計	29,399
	割 合 (%)	76.0
	電 気・ガ 斯・熱 供 給 水 道 業	152
	情 報 通 信 業	152
	運 輸 業	1,285
	卸 売・小 売 業	7,059
	金 融・保 険 業	541
	不 動 産 業	367
	飲 食 店、宿 泊 業	7,872
	医 療、福 祉	3,568
	教 育、学 習 支 援 業	1,690
	複 合 サ ー ビ ス 事 業	924
	サ ー ビ ス 業 (他 に 分 類 さ れ な い も の)	4,397
	公 務 (他 に 分 類 さ れ な い も の)	1,392
そ の 他	分 類 不 能 の 産 業	28

産 業 名		22年	27年
管 内 計		34,939	30,656
第 一 次 産 業	小 計	2,682	2,302
	割 合 (%)	7.7	7.5
	農 業	1,923	1,622
	林 業	121	113
	漁 業	638	567
第 二 次 産 業	小 計	5,008	4,209
	割 合 (%)	14.3	13.7
	鉱 業、採 石 業、 砂 利 採 取 業	35	21
	建 設 業	3,273	2,751
	製 造 業	1,700	1,437
第 三 次 産 業	小 計	26,992	23,941
	割 合 (%)	77.3	78.1
	電 気・ガ 斯・熱 供 給 水 道 業	157	120
	情 報 通 信 業	158	138
	運 輸 業、郵 便 業	1,294	948
	卸 売 業、小 売 業	5,980	4,905
	金 融 業、保 険 業	525	405
	不 動 産 業、物 品 賃 貸 業	465	440
	学 術 研 究、専 門・ 技 術 サ ー ビ ス 業	623	573
	宿 泊 業 飲 食 サ ー ビ ス 業	7,235	6,168
	生 活 関 連 サ ー ビ ス 業 娯 楽 業	1,562	1,339
	教 育、学 習 支 援 業	1,574	1,459
	医 療、福 祉	3,688	3,798
	複 合 サ ー ビ ス 事 業	610	658
サ ー ビ ス 業 (他 に 分 類 さ れ な い も の)	1,748	1,668	
公 務 (他 に 分 類 さ れ る も の を 除 ぐ)	1,373	1,322	
そ の 他	分 類 不 能 の 産 業	257	204

※平成17年及び22年国勢調査において、第三次産業の産業区分が変更
資料：平成2年～27年国勢調査報告

Ⅱ-4 出生児数及び合計特殊出生率

①出生児数

(単位：人)

市町名	平成28年	平成29年	平成30年	令和元年	令和2年	令和3年	令和4年	令和5年	対前年 増減
県計	28,678	27,097	26,125	24,841	23,709	22,282	21,815	20,111	▲ 1,704
管内計	287	243	252	227	201	183	166	154	▲ 12
下田市	125	102	105	81	68	80	65	66	1
東伊豆町	43	38	36	33	33	21	25	17	▲ 8
河津町	29	32	25	35	28	27	23	14	▲ 9
南伊豆町	42	29	32	37	32	29	30	30	0
松崎町	29	24	30	18	20	12	11	12	1
西伊豆町	19	18	24	23	20	14	12	15	3

資料：「静岡県年齢別人口推計」県知事直轄組織統計調査課

(注) 前年10月1日から当該年9月30日までの出生児数を計上

出生児数の推移

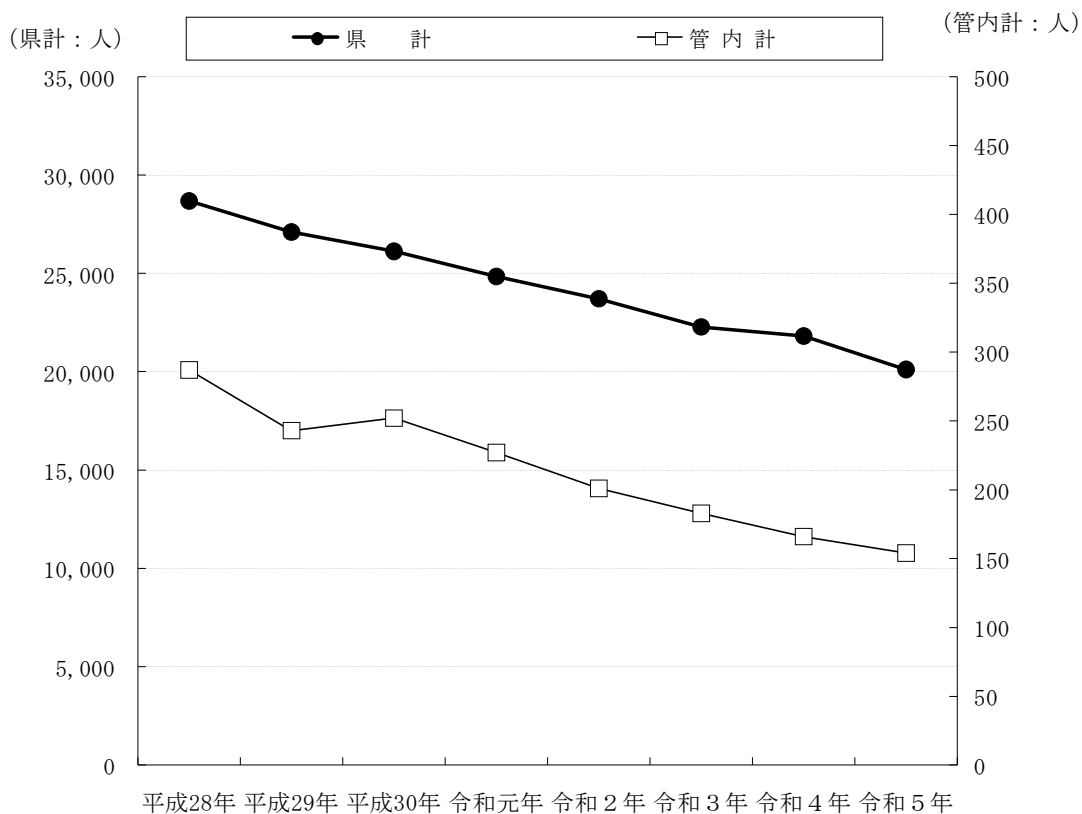

②合計特殊出生率

市町名	平成5年～ 平成9年	平成10年～ 平成14年	平成15年～ 平成19年	平成20年～ 平成24年	平成25年～ 平成29年	対前年 増減
県計	1.52	1.46	1.44	1.53	1.54	0.01
管内計	1.53	1.53	1.48	1.53	1.53	0.00
下田市	1.48	1.48	1.42	1.54	1.56	0.02
東伊豆町	1.53	1.45	1.35	1.38	1.42	0.04
河津町	1.58	1.56	1.66	1.75	1.67	▲ 0.08
南伊豆町	1.57	1.65	1.61	1.59	1.58	▲ 0.01
松崎町	1.56	1.70	1.55	1.52	1.55	0.03
西伊豆町	1.53	1.45	1.44	1.52	1.43	▲ 0.09
賀茂村	1.55	1.58				

資料：人口動態保健所・市区町村別統計（厚生労働省）

（注）合計特殊出生率とは、15歳から49歳までの女性の年齢別出生率の合計で、1人の女性が一生の間に産む平均子供数を表す

合計特殊出生率の推移

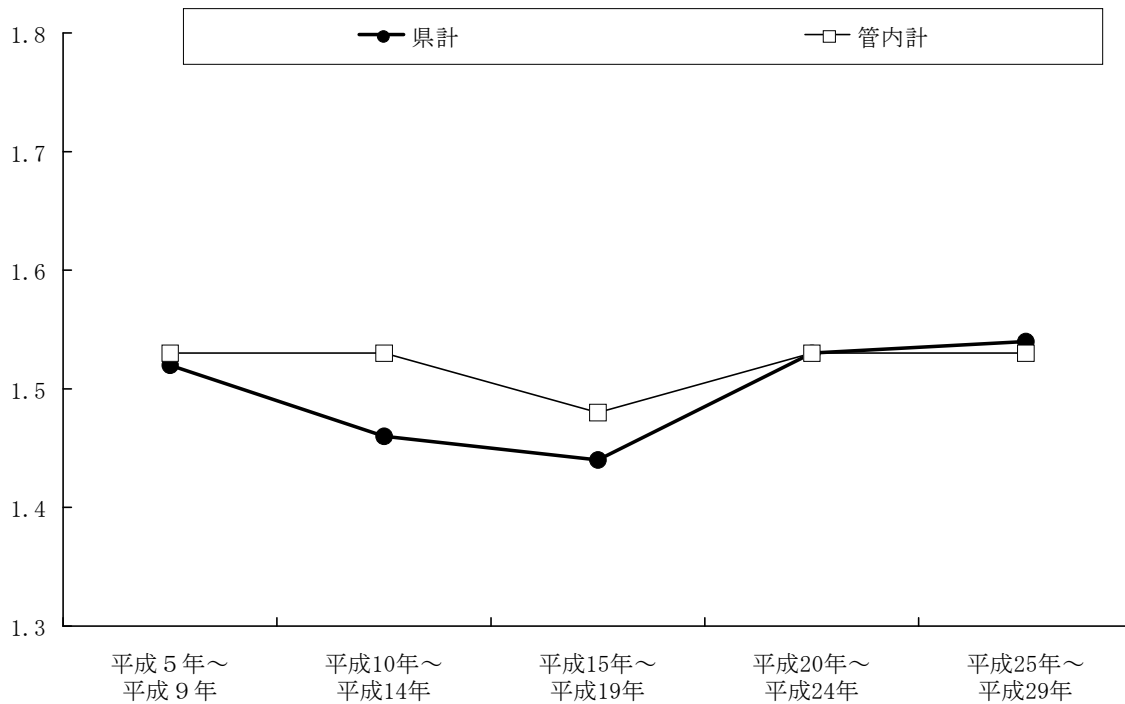

Ⅱ-5 人口の自然・社会増減

①人口自然増減

上段：自然増減数(人)
下段：自然増減率(%)

市町名	平成29年	平成30年	令和元年	令和2年	令和3年	令和4年	令和5年	対前年増減数
県計	▲ 13,656	▲ 15,951	▲ 17,776	▲ 18,322	▲ 20,898	▲ 24,131	▲ 28,456	▲ 4,325
	▲ 0.37	▲ 0.43	▲ 0.49	▲ 0.50	▲ 0.58	▲ 0.67	▲ 0.79	▲ 0.12
管内計	▲ 1,002	▲ 1,049	▲ 963	▲ 1,017	▲ 1,040	▲ 1,102	▲ 1,205	▲ 103
	▲ 1.54	▲ 1.64	▲ 1.54	▲ 1.67	▲ 1.75	▲ 1.89	▲ 2.11	▲ 0.22
下田市	▲ 305	▲ 285	▲ 275	▲ 291	▲ 301	▲ 307	▲ 362	▲ 55
	▲ 1.36	▲ 1.30	▲ 1.28	▲ 1.38	▲ 1.49	▲ 1.55	▲ 1.87	▲ 0.32
東伊豆町	▲ 180	▲ 207	▲ 171	▲ 227	▲ 225	▲ 230	▲ 232	▲ 2
	▲ 1.45	▲ 1.70	▲ 1.43	▲ 1.94	▲ 1.96	▲ 2.03	▲ 2.09	▲ 0.06
河津町	▲ 99	▲ 123	▲ 109	▲ 101	▲ 100	▲ 125	▲ 144	▲ 19
	▲ 1.37	▲ 1.73	▲ 1.56	▲ 1.47	▲ 1.46	▲ 1.86	▲ 2.19	▲ 0.33
南伊豆町	▲ 135	▲ 156	▲ 143	▲ 130	▲ 152	▲ 134	▲ 164	▲ 30
	▲ 1.60	▲ 1.89	▲ 1.77	▲ 1.64	▲ 1.93	▲ 1.74	▲ 2.16	▲ 0.42
松崎町	▲ 115	▲ 113	▲ 97	▲ 93	▲ 127	▲ 140	▲ 126	14
	▲ 1.72	▲ 1.73	▲ 1.52	▲ 1.50	▲ 2.10	▲ 2.39	▲ 2.22	0.17
西伊豆町	▲ 168	▲ 165	▲ 168	▲ 175	▲ 135	▲ 166	▲ 177	▲ 11
	▲ 2.09	▲ 2.12	▲ 2.22	▲ 2.39	▲ 1.90	▲ 2.40	▲ 2.64	▲ 0.24

(前年10月1日から当該年9月30日までの自然増減数を計上)

資料：「静岡県年齢別人口推計」県知事直轄組織統計調査課

※自然増減率=(自然増減数/住民基本台帳人口(前年10月1日現在の人口))×100

人口自然増減率の推移

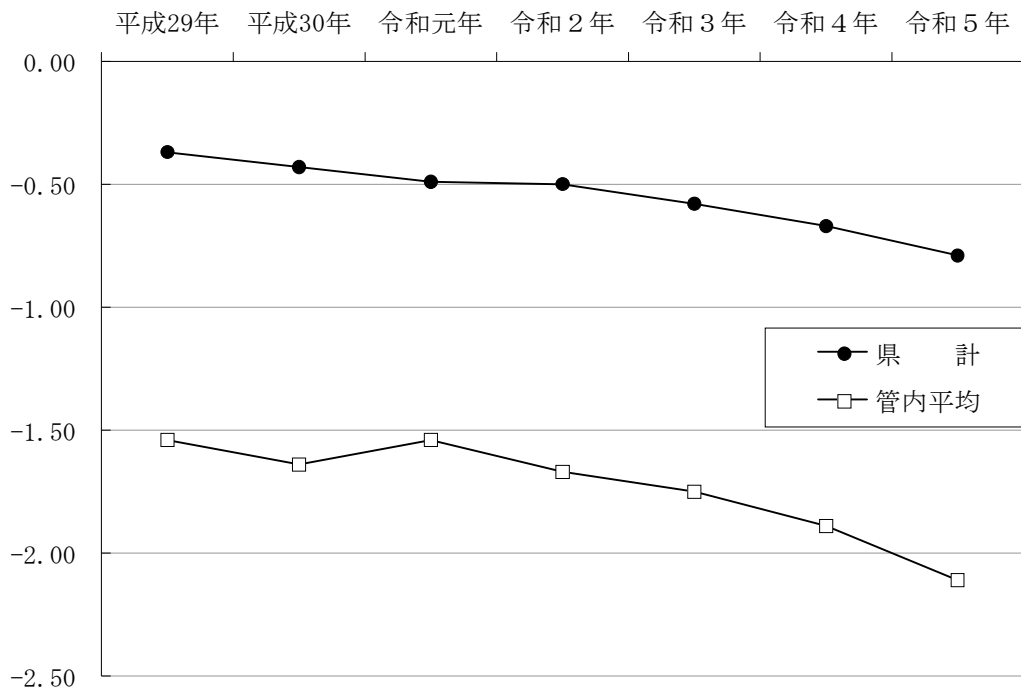

②人口社会増減

上段：社会増減数(人)
下段：社会増減率(%)

市町名	平成29年	平成30年	令和元年	令和2年	令和3年	令和4年	令和5年	対前年増減数
県計	112	▲ 963	515	▲ 1,932	▲ 5,824	▲ 155	▲ 220	▲ 65
	0.00	▲ 0.03	0.01	▲ 0.05	▲ 0.16	0.00	▲ 0.01	▲ 0.01
管内計	▲ 354	▲ 341	▲ 465	▲ 315	▲ 190	▲ 174	▲ 109	65
	▲ 0.54	▲ 0.53	▲ 0.74	▲ 0.52	▲ 0.32	▲ 0.30	▲ 0.19	0.11
下田市	▲ 150	▲ 204	▲ 228	▲ 81	▲ 101	▲ 84	▲ 26	58
	▲ 0.67	▲ 0.93	▲ 1.06	▲ 0.39	▲ 0.50	▲ 0.42	▲ 0.13	0.29
東伊豆町	▲ 34	▲ 49	▲ 74	17	43	0	80	80
	▲ 0.27	▲ 0.40	▲ 0.62	0.15	0.37	0.00	0.72	0.72
河津町	▲ 17	18	▲ 5	▲ 37	▲ 37	▲ 22	▲ 58	▲ 36
	▲ 0.24	0.25	▲ 0.07	▲ 0.54	▲ 0.54	▲ 0.33	▲ 0.88	▲ 0.55
南伊豆町	▲ 16	▲ 15	▲ 15	▲ 40	▲ 3	10	▲ 45	▲ 55
	▲ 0.19	▲ 0.18	▲ 0.19	▲ 0.50	▲ 0.04	0.13	▲ 0.59	▲ 0.72
松崎町	▲ 56	▲ 34	▲ 70	▲ 108	▲ 49	▲ 36	5	41
	▲ 0.84	▲ 0.52	▲ 1.10	▲ 1.74	▲ 0.81	▲ 0.61	0.09	0.70
西伊豆町	▲ 81	▲ 57	▲ 73	▲ 66	▲ 43	▲ 42	▲ 65	▲ 23
	▲ 1.01	▲ 0.73	▲ 0.97	▲ 0.90	▲ 0.61	▲ 0.61	▲ 0.97	▲ 0.36

(前年10月1日から当該年9月30日までの社会増減数を計上)

資料：「静岡県年齢別人口推計」県知事直轄組織統計調査課

※社会増減率=(社会増減数/住民基本台帳人口(前年10月1日現在の人口))×100

人口社会増減率の推移

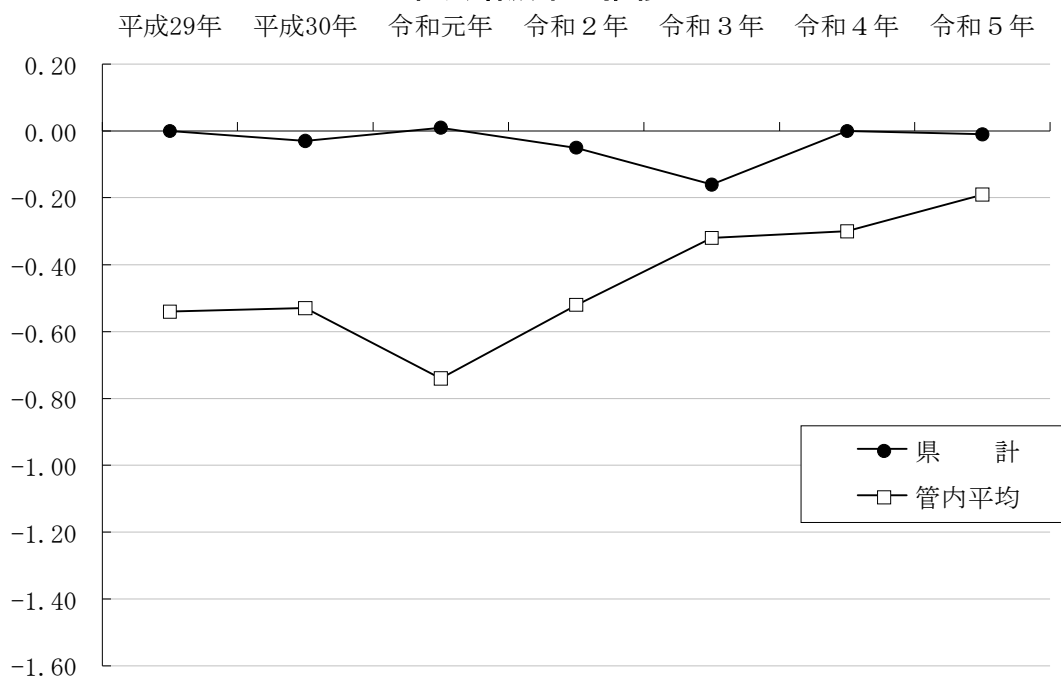

(参考) 転出先・転入元の内訳

①移動後の住所地別転出者数 (令和4年)

<下田市 転出者計787人>

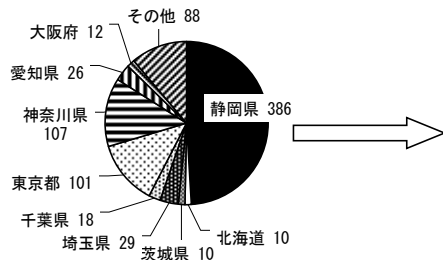

(静岡県の内訳)

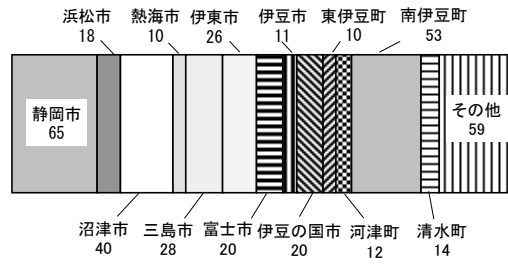

<東伊豆町 転出者計532人>

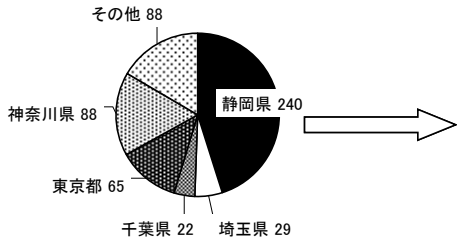

(静岡県の内訳)

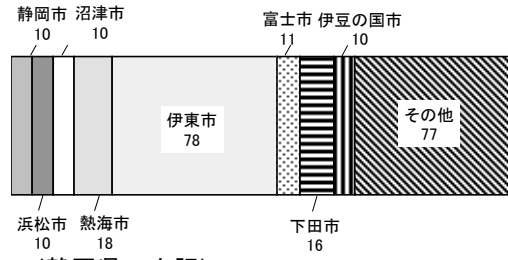

<河津町 転出者計232人>

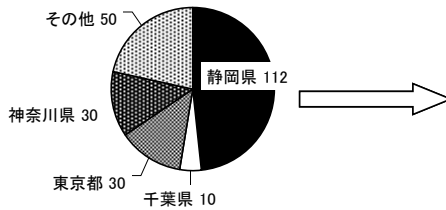

(静岡県の内訳)

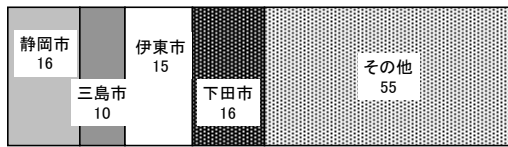

<南伊豆町 転出者計212人>

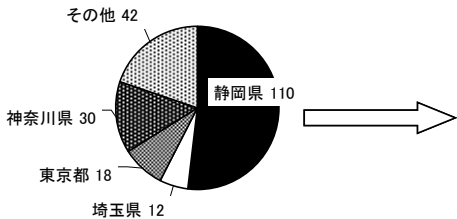

(静岡県の内訳)

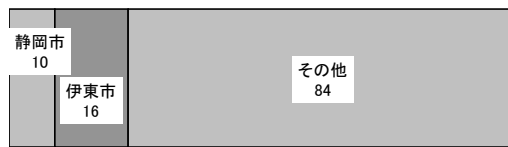

<松崎町 転出者計194人>

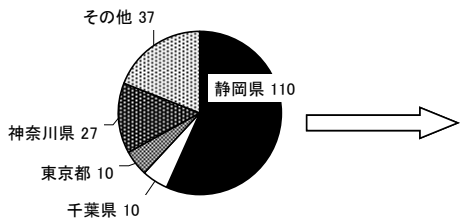

(静岡県の内訳)



<西伊豆町 転出者計253人>

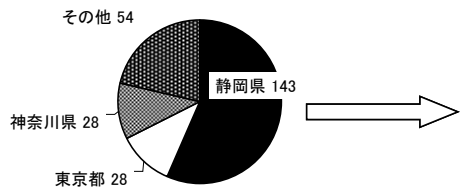

(静岡県の内訳)



②移動前の住所地別転入者数（令和4年）

<下田市 転入者計693人>

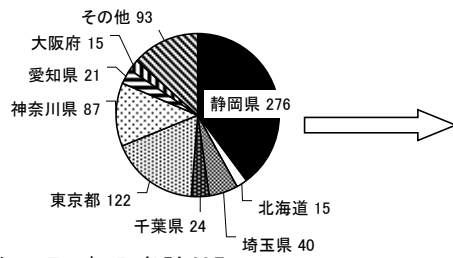

(静岡県の内訳)

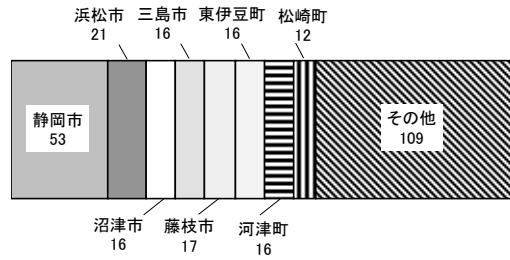

<東伊豆町 転入者計495人>

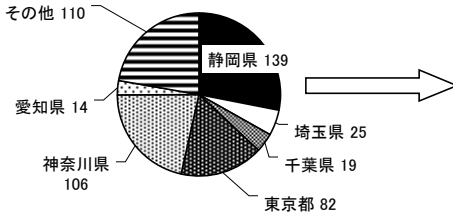

(静岡県の内訳)

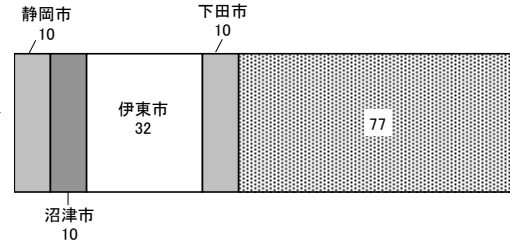

<河津町 転入者計196人>

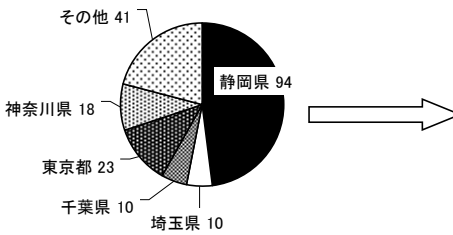

(静岡県の内訳)



<南伊豆町 転入者計230人>

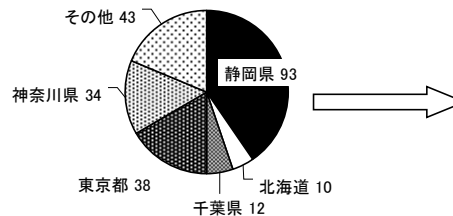

(静岡県の内訳)

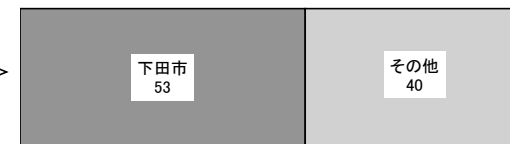

<松崎町 転入者計152人>

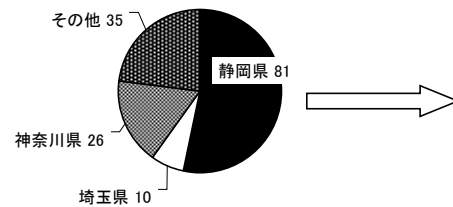

(静岡県の内訳)

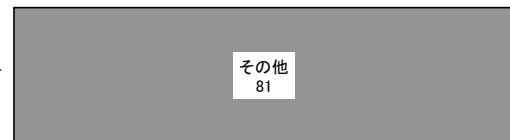

<西伊豆町 転入者計239人>

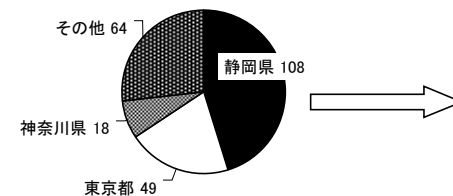

(静岡県の内訳)



Ⅱ-6 昼夜間人口比率

上段：昼間人口(人)
中段：夜間人口(人)
下段：昼夜間人口比率(%)

市町名	平成7年	平成12年	平成17年	平成22年	平成27年	令和2年	対前回調査 増減数
県計	3,731,303	3,763,485	3,783,248	3,759,757	3,692,336	3,625,491	▲ 66,845
	3,737,360	3,766,816	3,787,327	3,765,007	3,700,305	3,633,202	▲ 67,103
	99.84	99.91	99.89	99.86	99.78	99.79	0.01
管内計	84,874	81,171	77,169	72,535	65,467	58,736	▲ 6,731
	86,428	82,396	78,471	73,713	66,438	59,546	▲ 6,892
	98.20	98.51	98.34	98.40	98.54	98.64	0.10
下田市	30,507	29,085	27,524	25,881	23,935	20,917	▲ 3,018
	29,103	27,798	26,556	25,013	22,916	20,183	▲ 2,733
	104.82	104.63	103.65	103.47	104.45	103.64	▲ 0.81
東伊豆町	16,516	15,528	14,757	13,721	12,173	11,159	▲ 1,014
	16,741	15,807	15,133	14,064	12,624	11,488	▲ 1,136
	98.66	98.23	97.52	97.56	96.43	97.14	0.71
河津町	8,076	7,893	7,579	7,256	6,828	6,485	▲ 343
	9,036	8,705	8,303	7,998	7,303	6,870	▲ 433
	89.38	90.67	91.28	90.72	93.50	94.40	0.90
南伊豆町	9,919	9,705	9,425	9,068	7,968	7,500	▲ 468
	10,725	10,303	10,003	9,516	8,524	7,877	▲ 647
	92.48	94.20	94.22	95.29	93.48	95.21	1.73
松崎町	8,373	8,024	7,642	7,241	6,483	5,675	▲ 808
	8,841	8,515	8,104	7,653	6,837	6,038	▲ 799
	94.71	94.23	94.30	94.62	94.82	93.99	▲ 0.83
西伊豆町	11,483	10,936	10,242	9,368	8,080	7,000	▲ 1,080
	11,982	11,268	10,372	9,469	8,234	7,090	▲ 1,144
	95.84	97.05	98.75	98.93	98.13	98.73	0.60

資料：総務省統計局「国勢調査」

※昼夜間人口比率=常住人口100人当たりの昼間人口=(昼間人口/夜間人口)×100

Ⅱ-7 将来推計人口

(単位：人)

市町名	2020年	2025年	2030年	2035年	2040年	2045年	2050年	指標 (2020年を100とした場合)	
								2035年	2050年
県 計	3,633,202	3,510,509	3,385,506	3,253,591	3,115,777	2,973,451	2,828,823	89.6	77.9
管内計	59,546	53,880	48,606	43,624	38,891	34,465	30,512	73.3	51.2
下田市	20,183	18,369	16,611	14,954	13,376	11,904	10,574	74.1	52.4
東伊豆町	11,488	10,365	9,302	8,281	7,300	6,378	5,575	72.1	48.5
河津町	6,870	6,336	5,869	5,439	5,033	4,627	4,244	79.2	61.8
南伊豆町	7,877	7,199	6,580	5,986	5,417	4,878	4,410	76.0	56.0
松崎町	6,038	5,405	4,841	4,290	3,767	3,286	2,840	71.1	47.0
西伊豆町	7,090	6,206	5,403	4,674	3,998	3,392	2,869	65.9	40.5

資料：国立社会保障・人口問題研究所「日本の地域別将来推計人口（令和5年12月推計）」

賀茂地域の将来推計人口

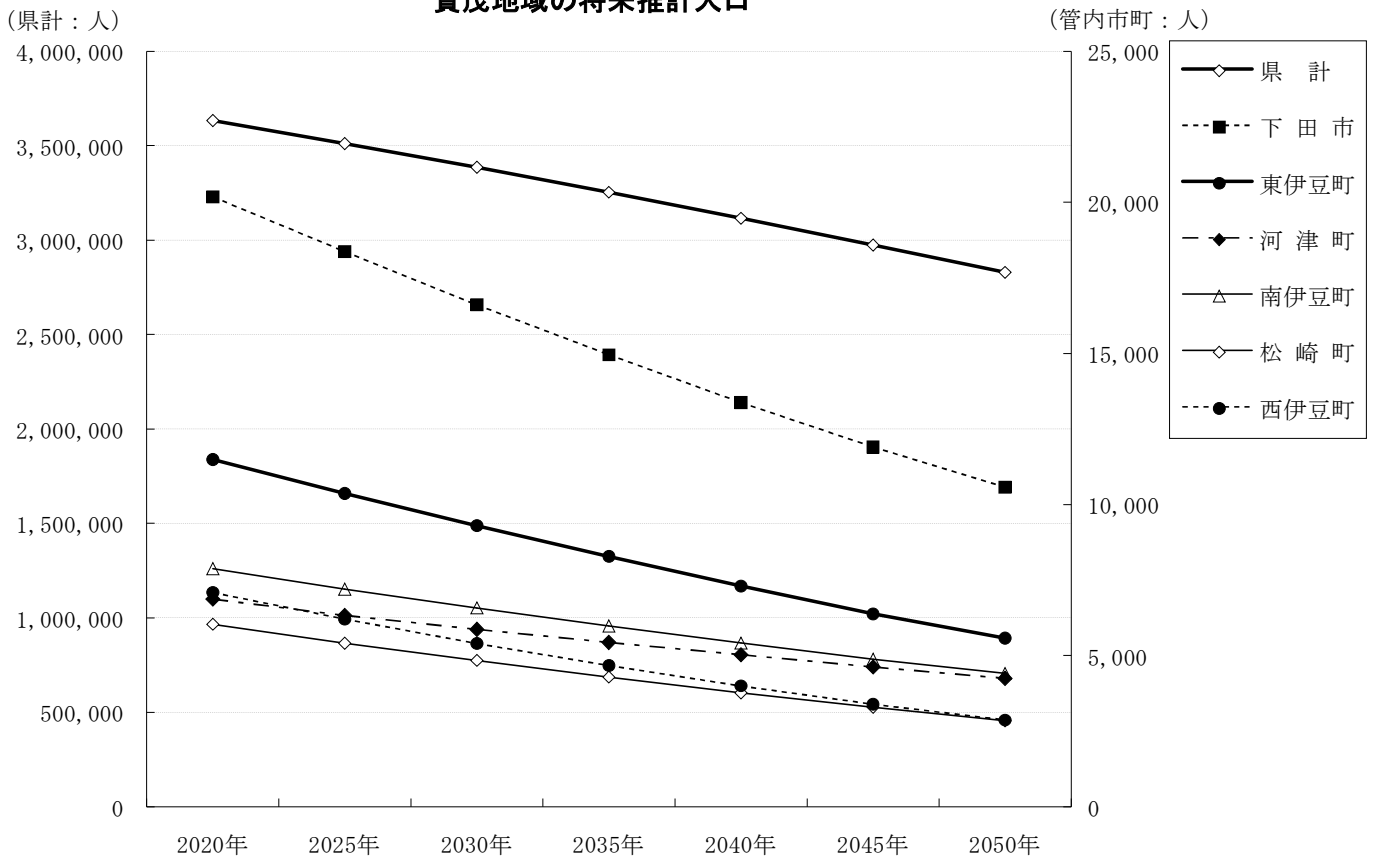

II-7-2 将来の5歳階級別推計人口（2020年は国勢調査による実績値）（その1）

階級	2020年										2025年									
	県計	管内計	下田市	東伊豆町	河津町	南伊豆町	松崎町	西伊豆町	県計	管内計	下田市	東伊豆町	河津町	南伊豆町	松崎町	西伊豆町				
総数	3,633,202	59,546	20,183	11,488	6,870	7,877	6,038	7,090	3,510,509	53,880	18,369	10,365	6,336	7,199	5,405	6,206				
0～4歳	127,062	1,092	407	179	139	153	119	95	108,353	838	325	129	115	121	86	62				
5～9歳	150,098	1,603	587	267	226	239	148	136	126,292	1,101	397	181	145	164	117	97				
10～14歳	162,330	1,966	691	328	279	267	196	205	149,563	1,568	564	260	226	237	150	131				
15～19歳	164,209	1,821	646	329	233	225	170	218	152,329	1,465	542	255	205	183	138	142				
20～24歳	155,152	1,403	545	329	160	136	85	148	149,577	1,212	474	246	137	131	75	149				
25～29歳	165,402	1,552	624	313	173	150	134	158	172,865	1,702	699	334	216	166	125	162				
30～34歳	184,132	1,715	652	289	233	216	155	170	166,280	1,638	642	305	199	166	155	171				
35～39歳	208,347	2,122	820	375	256	263	200	208	183,185	1,763	653	287	252	243	156	172				
40～44歳	237,301	2,822	997	479	384	367	272	323	207,277	2,133	818	380	260	275	194	206				
45～49歳	280,647	3,917	1,403	748	476	507	356	427	235,057	2,791	974	468	382	373	273	321				
50～54歳	249,944	3,923	1,397	821	451	477	369	408	277,183	3,931	1,408	743	480	520	363	417				
55～59歳	231,301	3,830	1,395	734	444	433	398	426	246,812	3,981	1,399	827	467	500	378	410				
60～64歳	224,527	4,235	1,454	776	456	565	487	497	227,190	3,901	1,369	781	457	468	400	426				
65～69歳	249,942	5,653	1,710	1,099	649	847	603	745	217,898	4,172	1,409	770	454	571	483	485				
70～74歳	276,953	6,887	2,149	1,414	739	985	701	899	237,119	5,297	1,588	1,029	611	802	578	689				
75～79歳	217,053	5,619	1,800	1,183	582	769	577	708	254,627	6,205	1,902	1,287	673	895	640	808				
80～84歳	164,060	4,185	1,297	878	418	529	450	613	186,201	4,720	1,510	986	488	650	488	598				
85～89歳	111,824	2,981	938	563	322	405	356	397	122,940	3,044	950	641	309	387	319	438				
90～94歳	54,968	1,663	498	302	190	244	192	237	65,298	1,691	531	326	175	229	202	228				
95歳～	17,950	557	173	82	60	100	70	72	24,463	727	215	130	85	118	85	94				
0～14歳	439,490	4,661	1,685	774	644	659	463	436	384,208	3,507	1,286	570	486	522	353	290				
15～64歳	2,100,962	27,340	9,933	5,193	3,266	3,339	2,626	2,983	2,017,755	24,517	8,978	4,626	3,055	3,025	2,257	2,576				
65歳以上	1,092,750	27,545	8,565	5,521	2,960	3,879	2,949	3,671	1,108,546	25,856	8,105	5,169	2,795	3,652	2,795	3,340				
65～74歳	526,895	12,540	3,859	2,513	1,388	1,832	1,304	1,644	455,017	9,469	2,997	1,799	1,065	1,373	1,061	1,174				
75歳以上	565,855	15,005	4,706	3,008	1,572	2,047	1,645	2,027	653,529	16,387	5,108	3,370	1,730	2,279	1,734	2,166				

資料：国立社会保障・人口問題研究所「日本の地域別将来推計人口（令和5年12月推計）」

II-7-2 将来の5歳階級別推計人口（2020年は国勢調査による実績値）（その2）

階級	2030年										2035年									
	県計	管内計	下田市	東伊豆町	河津町	南伊豆町	松崎町	西伊豆町	県計	管内計	下田市	東伊豆町	河津町	南伊豆町	松崎町	西伊豆町				
総数	3,385,506	48,606	16,611	9,302	5,869	6,580	4,841	5,403	3,253,591	43,624	14,954	8,281	5,439	5,986	4,290	4,674				
0～4歳	105,052	786	299	119	119	115	78	56	103,233	752	291	111	115	109	74	52				
5～9歳	108,755	856	319	132	123	132	86	64	105,595	806	295	123	127	126	77	58				
10～14歳	126,288	1,083	382	177	146	164	120	94	108,856	841	309	129	122	132	87	62				
15～19歳	140,434	1,169	442	202	166	163	106	90	118,737	807	301	138	107	112	84	65				
20～24歳	140,686	979	396	193	123	109	61	97	129,751	789	325	155	101	98	47	63				
25～29歳	169,620	1,481	609	259	185	158	111	159	160,318	1,218	512	204	173	132	90	107				
30～34歳	175,652	1,782	716	322	244	181	146	173	172,307	1,557	624	254	210	172	127	170				
35～39歳	166,794	1,693	646	305	220	191	158	173	176,402	1,846	722	323	266	209	149	177				
40～44歳	182,870	1,778	654	290	256	255	152	171	166,872	1,718	650	313	225	201	155	174				
45～49歳	205,732	2,114	800	372	261	281	195	205	181,732	1,767	640	286	256	260	154	171				
50～54歳	232,306	2,801	976	466	386	383	278	312	203,516	2,125	803	371	263	289	199	200				
55～59歳	273,762	3,973	1,405	745	494	541	371	417	229,412	2,837	974	468	398	400	284	313				
60～64歳	242,743	4,073	1,376	883	481	542	381	410	269,335	4,057	1,380	795	508	585	372	417				
65～69歳	221,045	3,872	1,330	784	458	480	399	421	236,892	4,072	1,345	894	485	559	381	408				
70～74歳	207,513	3,947	1,313	733	434	547	466	454	211,364	3,686	1,246	753	441	463	387	396				
75～79歳	218,682	4,808	1,420	942	557	733	534	622	192,387	3,600	1,179	676	398	503	432	412				
80～84歳	221,426	5,279	1,609	1,095	569	775	545	686	190,988	4,111	1,209	802	473	638	457	532				
85～89歳	142,039	3,525	1,116	742	374	491	362	440	172,781	4,017	1,207	842	446	596	411	515				
90～94歳	73,191	1,787	563	392	178	220	185	249	86,653	2,121	679	463	224	284	214	257				
95歳～	30,916	820	240	149	95	119	107	110	36,460	897	263	181	101	118	109	125				
0～14歳	340,095	2,725	1,000	428	388	411	284	214	317,684	2,399	895	363	364	367	238	172				
15～64歳	1,930,599	21,843	8,020	4,037	2,816	2,804	1,959	2,207	1,808,382	18,721	6,931	3,307	2,507	2,458	1,661	1,857				
65歳以上	1,114,812	24,038	7,591	4,837	2,665	3,365	2,598	2,982	1,127,525	22,504	7,128	4,611	2,568	3,161	2,391	2,645				
65～74歳	428,558	7,819	2,643	1,517	892	1,027	865	875	448,256	7,758	2,591	1,647	926	1,022	768	804				
75歳以上	686,254	16,219	4,948	3,320	1,773	2,338	1,733	2,107	679,269	14,746	4,537	2,964	1,642	2,139	1,623	1,841				

資料：国立社会保障・人口問題研究所「日本の地域別将来推計人口（令和5年12月推計）」

Ⅱ-7-2 将来の5歳階級別推計人口（2020年は国勢調査による実績値）（その3）

階級	2040年						2045年									
	県計	管内計	下田市	東伊豆町	河津町	南伊豆町	松崎町	西伊豆町	県計	管内計	下田市	東伊豆町	河津町	南伊豆町	松崎町	西伊豆町
総数	3,115,777	38,891	13,376	7,300	5,033	5,417	3,767	3,998	2,973,451	34,465	11,904	6,378	4,627	4,878	3,286	3,392
0～4歳	98,594	670	258	96	107	102	62	45	91,844	557	216	74	93	90	49	35
5～9歳	103,919	776	288	115	123	120	75	55	99,354	691	256	99	114	113	62	47
10～14歳	105,746	795	285	120	128	127	79	56	104,119	764	279	112	124	121	76	52
15～19歳	102,508	628	243	100	90	90	62	43	99,547	594	224	94	94	87	56	39
20～24歳	110,132	545	222	107	66	68	37	45	95,435	433	182	80	57	56	28	30
25～29歳	148,568	1,000	420	167	152	122	70	69	126,446	703	292	117	101	86	57	50
30～34歳	163,333	1,290	526	201	199	145	104	115	151,764	1,068	437	165	175	135	81	75
35～39歳	173,045	1,611	628	254	229	197	129	174	164,355	1,345	532	202	218	169	106	118
40～44歳	176,569	1,878	729	332	273	221	146	177	173,112	1,636	633	261	235	208	126	173
45～49歳	166,065	1,713	640	309	226	207	157	174	175,907	1,877	719	329	276	227	148	178
50～54歳	179,979	1,781	645	284	259	268	157	168	164,736	1,732	647	311	229	214	161	170
55～59歳	201,189	2,158	803	374	271	304	205	201	178,153	1,820	649	288	270	283	161	169
60～64歳	225,685	2,897	957	499	409	434	286	312	198,139	2,211	791	402	280	331	206	201
65～69歳	263,033	4,051	1,347	803	512	603	372	414	220,526	2,897	935	506	412	447	286	311
70～74歳	227,264	3,899	1,265	865	470	544	371	384	252,678	3,878	1,266	775	495	586	364	392
75～79歳	196,903	3,380	1,122	700	408	430	361	359	212,587	3,602	1,146	811	437	509	348	351
80～84歳	169,529	3,103	1,010	584	340	443	372	354	174,892	2,941	968	611	352	384	316	310
85～89歳	149,946	3,149	914	619	370	495	347	404	135,172	2,410	772	459	271	349	287	272
90～94歳	109,364	2,496	756	548	275	355	251	311	95,797	1,970	578	403	230	297	214	248
95歳～	44,406	1,071	318	223	126	142	124	138	58,888	1,336	382	279	164	186	154	171
0～14歳	308,259	2,241	831	331	358	349	216	156	295,317	2,012	751	285	331	324	187	134
15～64歳	1,647,073	15,501	5,813	2,627	2,174	2,056	1,353	1,478	1,527,594	13,419	5,106	2,249	1,935	1,796	1,130	1,203
65歳以上	1,160,445	21,149	6,732	4,342	2,501	3,012	2,198	2,364	1,150,540	19,034	6,047	3,844	2,361	2,758	1,969	2,055
65～74歳	490,297	7,950	2,612	1,668	982	1,147	743	798	473,204	6,775	2,201	1,281	907	1,033	650	703
75歳以上	670,148	13,199	4,120	2,674	1,519	1,865	1,455	1,566	677,336	12,259	3,846	2,563	1,454	1,725	1,319	1,352

資料：国立社会保障・人口問題研究所「日本の地域別将来推計人口（令和5年12月推計）」

II-7-2 将来の5歳階級別推計人口（2020年は国勢調査による実績値）（その4）

階級	2050年									
	県計	管内計	下田市	東伊豆町	河津町	南伊豆町	松崎町	西伊豆町		
総数	2,828,823	30,512	10,574	5,575	4,244	4,410	2,840	2,869		
0～4歳	83,040	456	175	60	80	78	39	24		
5～9歳	92,612	578	214	78	100	101	48	37		
10～14歳	99,573	684	248	98	115	113	64	46		
15～19歳	97,997	574	220	88	91	84	54	37		
20～24歳	92,552	406	167	74	59	54	25	27		
25～29歳	109,849	563	241	88	87	71	42	34		
30～34歳	129,209	758	304	118	117	98	66	55		
35～39歳	152,963	1,131	443	168	200	159	84	77		
40～44歳	164,592	1,370	537	207	224	179	104	119		
45～49歳	172,400	1,634	624	258	236	214	129	173		
50～54歳	174,686	1,902	728	330	281	235	153	175		
55～59歳	163,356	1,773	652	316	239	227	166	173		
60～64歳	175,688	1,874	641	311	279	310	163	170		
65～69歳	193,903	2,222	776	410	284	344	207	201		
70～74歳	212,199	2,780	881	489	400	437	279	294		
75～79歳	236,870	3,583	1,148	726	461	548	342	358		
80～84歳	190,091	3,163	998	716	380	460	304	305		
85～89歳	141,426	2,319	749	489	285	309	248	239		
90～94歳	88,595	1,545	498	309	172	215	180	171		
95歳～	57,222	1,197	330	242	154	174	143	154		
0～14歳	275,225	1,718	637	236	295	292	151	107		
15～64歳	1,433,292	11,985	4,557	1,958	1,813	1,631	986	1,040		
65歳以上	1,120,306	16,809	5,380	3,381	2,136	2,487	1,703	1,722		
65～74歳	406,102	5,002	1,657	899	684	781	486	495		
75歳以上	714,204	11,807	3,723	2,482	1,452	1,706	1,217	1,227		

資料：国立社会保障・人口問題研究所「日本の地域別将来推計人口（令和5年12月推計）」

Ⅲ 観光業・商工業の状況

Ⅲ-1 入湯税額及び入湯客数

上段：入湯税の調定額（円）

下段：入湯客数（人）

（現年度調定のみ）

市町名	平成28年度	平成29年度	平成30年度	令和元年度	令和2年度	令和3年度	令和4年度	対 比	
								R4/H28	R4/R3
管内計	294,655,420 2,073,405	290,696,540 2,026,387	282,871,850 2,012,406	276,932,290 1,960,424	160,977,330 1,168,496	176,034,110 1,284,005	243,893,226 1,775,875	82.8% 85.7%	138.5% 138.3%
下田市	77,863,840 591,587	78,714,490 603,117	80,805,440 615,554	78,317,830 596,897	47,346,500 358,609	52,254,080 399,936	73,251,980 558,110	94.1% 94.3%	140.2% 139.5%
東伊豆町	120,919,650 806,131	119,334,600 795,564	112,679,550 751,197	110,930,400 739,536	62,778,150 449,382	66,379,200 475,689	91,956,750 658,787	76.0% 81.7%	138.5% 138.5%
河津町	18,391,260 127,492	18,807,210 137,874	19,430,000 138,955	19,036,680 136,783	13,887,650 98,292	15,890,090 108,794	21,825,336 149,691	118.7% 117.4%	137.4% 137.6%
南伊豆町	22,373,450 155,712	20,029,130 149,016	19,686,360 146,590	19,844,040 137,432	12,968,030 92,763	13,320,310 95,255	17,996,920 128,938	80.4% 82.8%	135.1% 135.4%
松崎町	15,476,920 126,169	15,320,760 125,031	14,360,800 117,115	14,300,490 116,604	5,951,850 47,712	8,231,830 68,854	11,608,340 95,711	75.0% 75.9%	141.0% 139.0%
西伊豆町	39,630,300 266,314	38,490,350 215,785	35,909,700 242,995	34,502,850 233,172	18,045,150 121,738	19,958,600 135,477	27,253,900 184,638	68.8% 69.3%	136.6% 136.3%

管内市町調

（過年度調定を加えた年度総計）

市町名	平成28年度	平成29年度	平成30年度	令和元年度	令和2年度	令和3年度	令和4年度	対 比	
								R4/H28	R4/R3
管内計	301,715,220 2,124,304	298,888,850 2,079,551	301,715,220 2,124,304	281,129,990 2,036,543	168,425,710 1,223,701	178,799,490 1,305,481	246,074,626 1,792,090	81.6% 84.4%	137.6% 137.3%
下田市	78,845,580 598,469	79,246,810 606,791	82,062,520 624,680	78,758,380 600,148	48,809,740 369,935	53,429,720 409,925	73,897,510 563,109	93.7% 94.1%	138.3% 137.4%
東伊豆町	120,919,650 806,131	119,334,600 795,564	112,679,550 751,197	112,145,400 792,604	65,524,200 467,689	66,727,350 478,010	92,304,900 661,108	76.3% 82.0%	138.3% 138.3%
河津町	19,770,750 137,670	22,394,790 157,507	20,679,790 148,556	20,178,180 145,950	15,585,210 112,353	16,446,110 113,073	22,216,536 152,578	112.4% 110.8%	135.1% 134.9%
南伊豆町	23,967,250 167,099	21,683,150 160,866	19,683,360 146,590	19,844,040 137,432	12,968,030 92,763	13,320,310 95,255	17,996,920 128,938	75.1% 77.2%	135.1% 135.4%
松崎町	17,173,690 139,231	17,577,650 142,508	15,663,910 127,159	15,519,590 126,020	7,096,930 56,563	8,662,650 72,375	12,273,010 100,840	71.5% 72.4%	141.7% 139.3%
西伊豆町	41,038,300 275,704	38,651,850 216,315	36,004,150 243,636	34,684,400 234,389	18,441,600 124,398	20,213,350 136,843	27,385,750 185,517	66.7% 67.3%	135.5% 135.6%

管内市町調

（注1）入湯客数＝調定人数－課税免除者数（免除者がいない又は把握していない場合は除外）

（注2）現年度調定とは、現年度の収入（税金など）として収入金額を決定する行為

<参考>

管内市町入湯税 課税区分・課税単価一覧

市 町	
下 田 市	<ul style="list-style-type: none"> ・宿泊料金又は飲食料金 10,000円以上…150円 4,000円以上10,000円未満…130円 4,000円未満…100円 ・課税免除 年齢12歳未満の方 共同浴場又は一般公衆浴場に入湯する方 修学旅行を目的とする生徒の団体客 市長が特に必要があると認めた方
東伊豆町	<ul style="list-style-type: none"> ・宿泊者・休憩者 一律150円 ・課税免除 年齢が12歳未満の方 共同浴場又は一般公衆浴場に入湯される方 その他特に町長が必要と認める方
河 津 町	<ul style="list-style-type: none"> ・宿泊料金（飲食料金を含む） 12,000円以上…150円 6,000円以上12,000円未満…130円 6,000円未満…100円 ・課税免除 年齢12歳未満の方 共同浴場又は一般公衆浴場に入湯する方 学校の行事として行われる修学旅行事 童生徒（大学を除く） 日帰り入湯する方 その他町長が必要と認める方
南伊豆町	<ul style="list-style-type: none"> ・宿泊料金又は飲食料金 10,000円超…150円 4,001円以上10,000円以下…130円 4,000円以下…100円 ・課税免除 12歳未満の方、修学旅行生
松 崎 町	<ul style="list-style-type: none"> ・宿泊料金又は飲食料金 4,000円超…130円 4,000円以下…100円 ・課税免除 年齢12歳未満の方 共同浴場又は一般公衆浴場に入湯する方
西伊豆町	<ul style="list-style-type: none"> ・利用料金 5,000円以上…150円 5,000円未満…100円 ・課税免除 年齢が12歳未満の方 共同浴場又は一般公衆浴場に入湯される方 その他特に町長が必要と認める方

Ⅲ-1-2 市町別・月別入湯税額及び入湯客数（現年度調定のみ）

市町名	1月	2月	3月	4月	5月	6月
管内計	20,005,000 140,060	19,002,860 131,078	25,922,326 179,482	17,680,890 123,308	18,033,420 125,714	15,410,010 108,243
下田市	5,370,440 39,579	4,151,570 29,745	7,910,080 56,687	5,195,890 37,698	6,183,850 44,677	5,222,990 38,110
東伊豆町	7,614,150 50,761	8,776,800 58,512	10,521,750 70,145	5,817,150 38,781	6,979,650 46,531	5,210,700 34,738
河津町	2,407,320 16,536	1,422,930 9,762	1,758,746 12,013	1,976,980 13,461	1,065,590 7,331	1,326,350 9,178
南伊豆町	1,750,300 12,197	1,176,370 8,075	1,779,120 12,473	1,675,330 11,450	994,430 6,930	982,920 6,742
松崎町	1,163,040 9,537	1,006,840 8,344	943,480 7,804	1,056,090 8,685	671,200 5,641	844,850 7,157
西伊豆町	1,699,750 11,450	2,468,350 16,640	3,009,150 20,360	1,959,450 13,233	2,138,700 14,604	1,822,200 12,318

(注) 入湯客数＝調定人数＋課税免除者数

令和5年 月別入湯客数

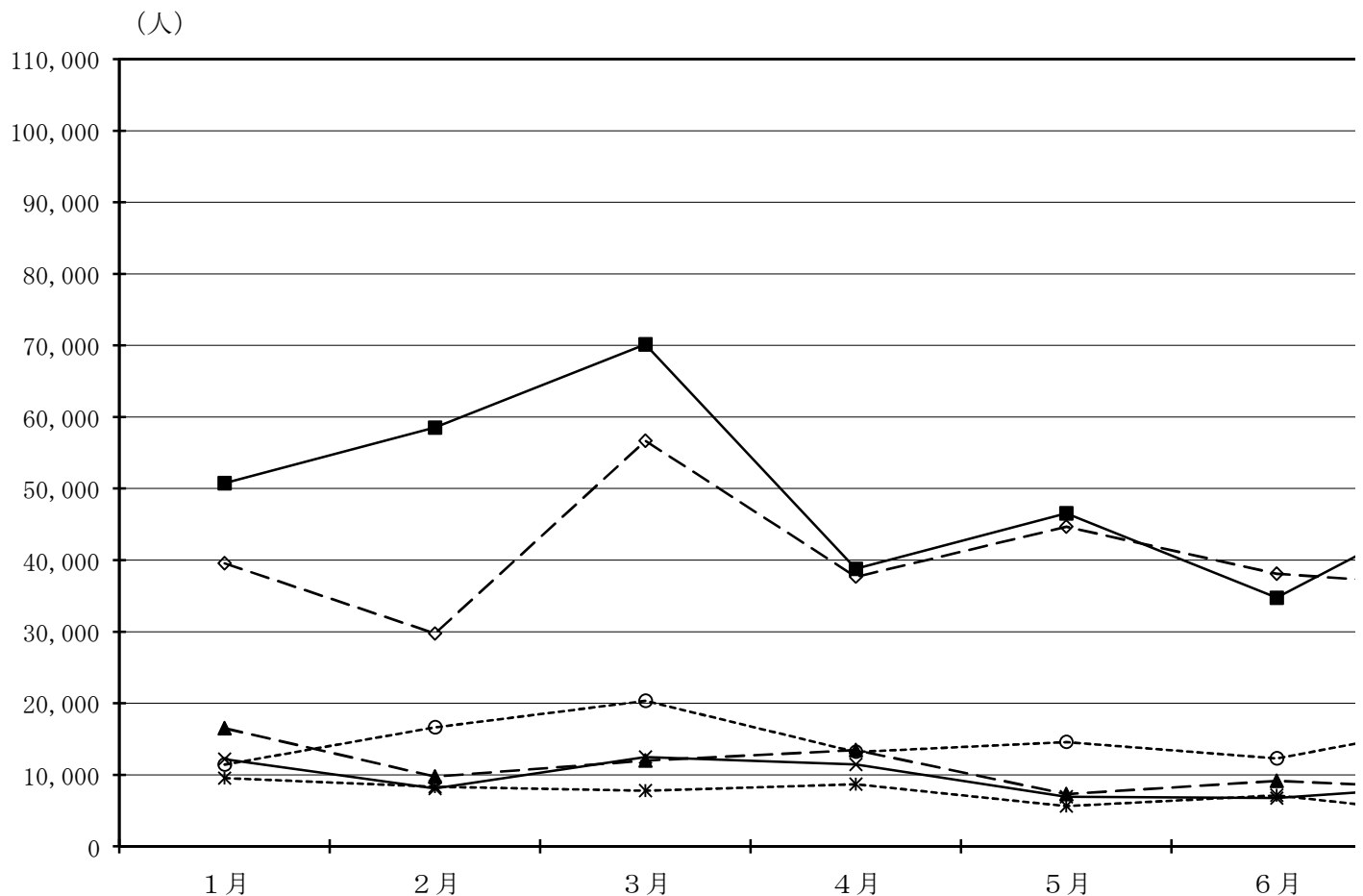

上段：入湯税の調定額（円）
下段：入湯客数（人）

7月	8月	9月	10月	11月	12月	合計
18,046,330	26,763,930	28,805,830	19,635,530	20,326,090	20,685,140	250,317,356
124,622	193,146	218,129	138,269	140,612	144,003	1,766,666
5,003,860	7,807,410	11,453,750	5,741,450	6,290,990	5,970,510	76,302,790
36,066	62,807	95,737	43,074	44,905	43,046	572,131
7,513,950	11,520,450	6,850,350	7,283,850	8,057,250	7,867,800	94,013,850
50,093	76,803	45,669	48,559	53,715	52,452	626,759
1,162,040	617,770	2,869,780	1,692,310	1,244,480	1,700,530	19,244,826
7,945	4,408	19,663	11,851	8,580	11,701	132,429
1,264,690	1,667,460	2,528,640	1,789,170	1,229,370	1,578,140	18,415,940
8,772	12,858	19,273	12,388	8,479	11,114	130,751
484,840	989,440	2,470,810	901,300	905,600	993,510	12,431,000
3,931	8,089	19,867	7,351	7,433	8,262	102,101
2,616,950	4,161,400	2,632,500	2,227,450	2,598,400	2,574,650	29,908,950
17,815	28,181	17,920	15,046	17,500	17,428	202,495

管内市町調（令和5年）

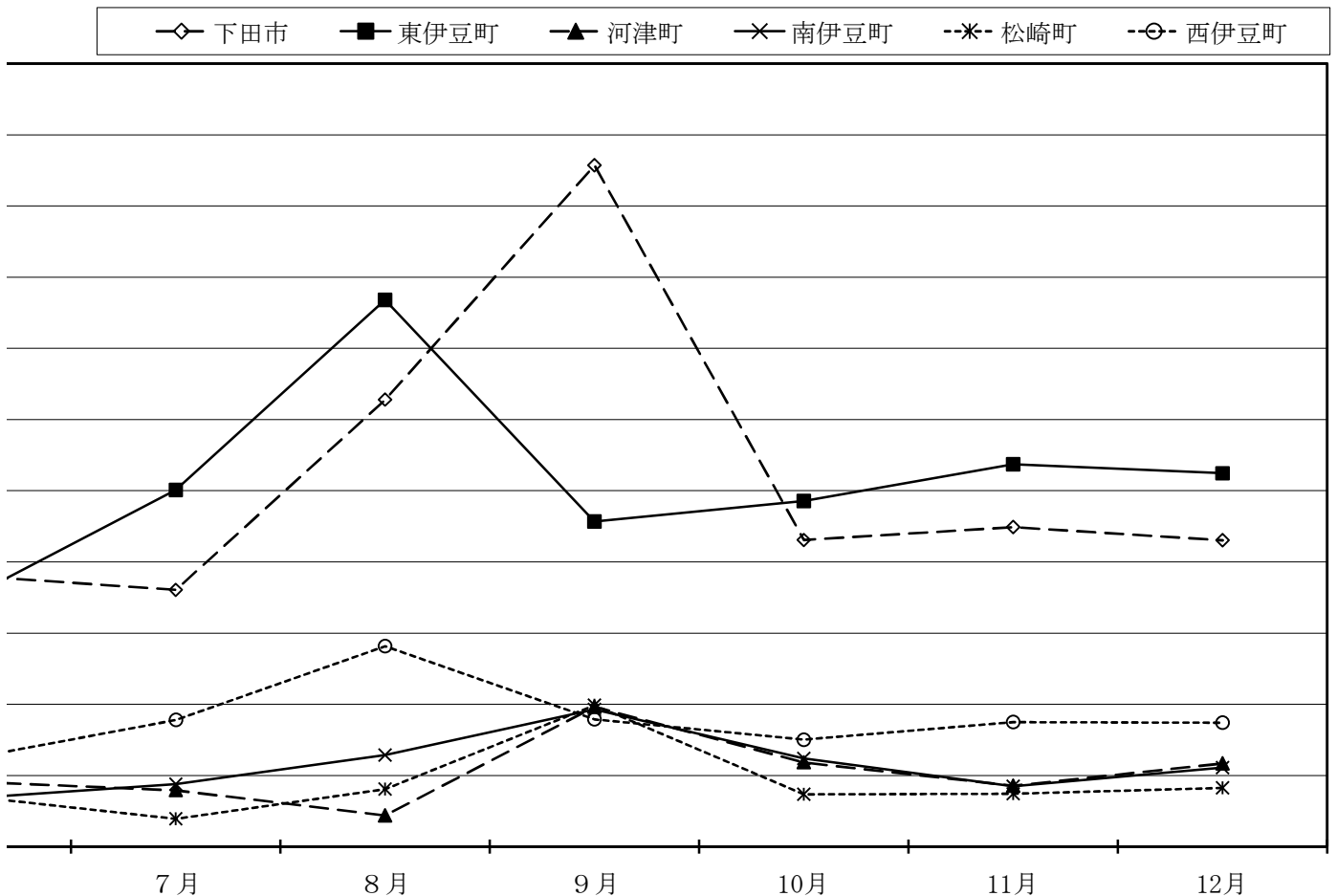

Ⅲ-2 宿泊客数

(単位：人)

市町名	平成28年	平成29年	平成30年	令和元年	令和2年	令和3年	令和4年	令和5年	対 比	
									R5/H28	R5/R4
管内計	2,511,837	2,553,553	2,489,865	2,423,800	1,624,858	1,421,169	1,947,737	2,030,330	80.8%	104.2%
下田市	937,523	1,000,390	998,225	997,786	658,770	665,140	852,301	882,385	94.1%	103.5%
東伊豆町	804,820	804,400	762,127	736,899	532,333	405,602	568,417	618,698	76.9%	108.8%
河津町	188,553	181,568	180,707	172,291	120,780	85,366	130,994	115,517	61.3%	88.2%
南伊豆町	211,403	205,473	198,444	182,091	115,129	87,584	125,237	116,962	55.3%	93.4%
松崎町	99,069	97,099	95,612	91,892	47,798	43,767	74,449	73,509	74.2%	98.7%
西伊豆町	270,469	264,623	254,750	242,841	150,048	133,710	196,339	223,259	82.5%	113.7%

県スポーツ文化・観光部観光政策課調

(注1) 宿泊客数は各市町が算出し、県へ報告した値

(注2) 令和5年は速報値

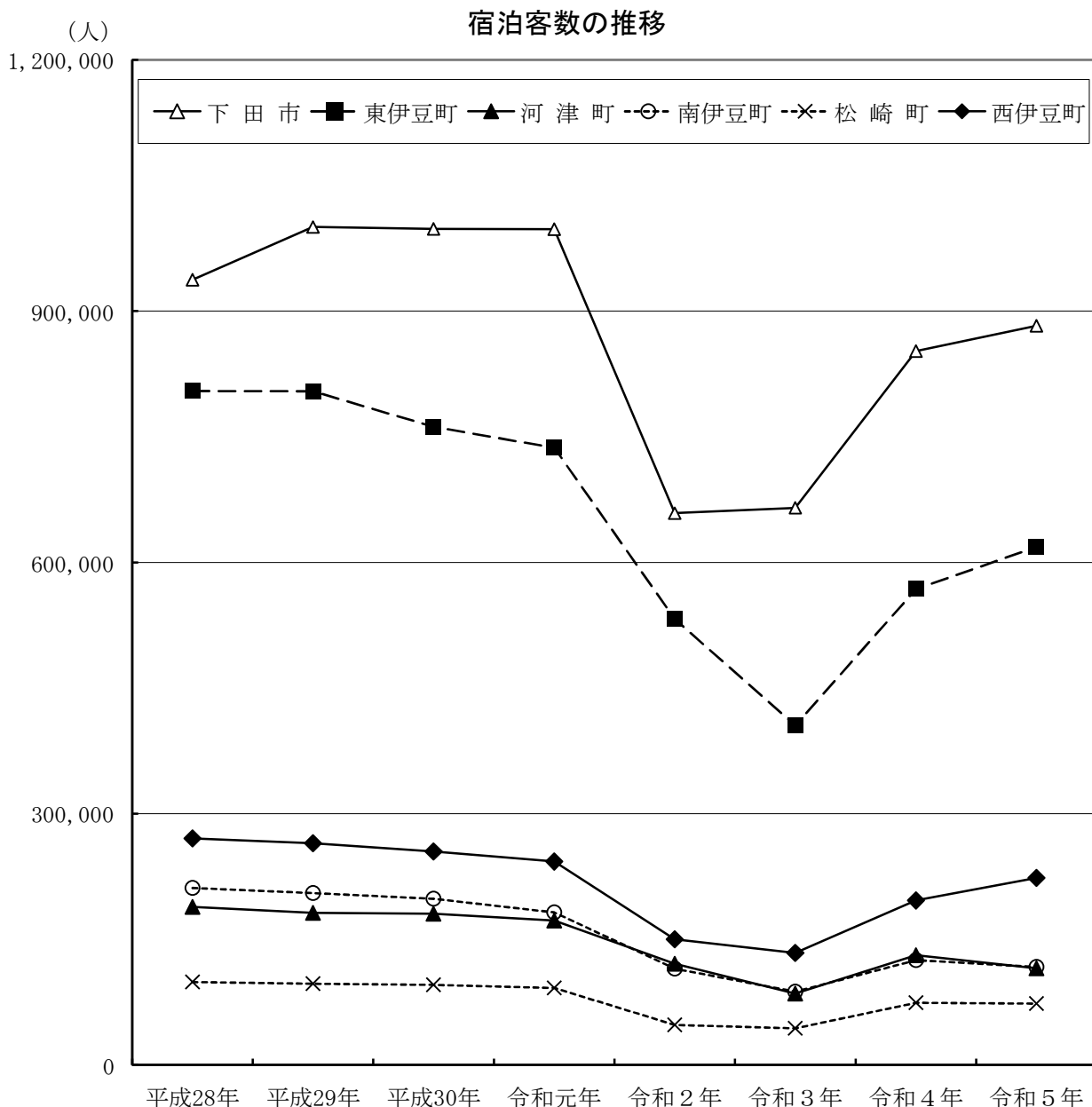

Ⅲ-2-2 宿泊客数と入湯客数の推移

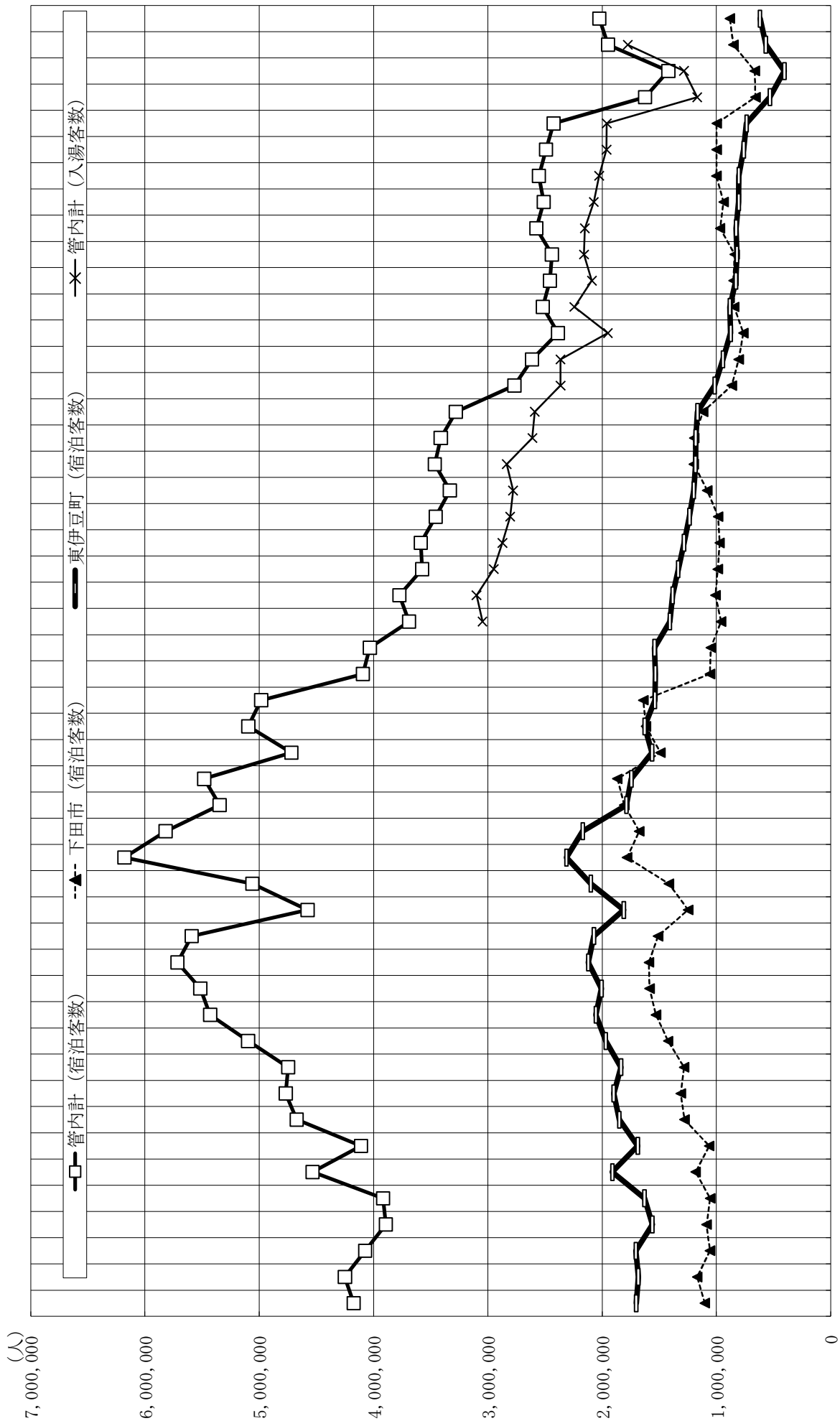

S49 50 51 52 53 54 55 56 57 58 59 60 61 62 63 H元 2 3 4 5 6 7 8 9 10 11 12 13 14 15 16 17 18 19 20 21 22 23 24 25 26 27 28 29 30 R元 R2 R3 R4 R5 (年度)
 (宿泊客数…「観光客入込統計 S 49～H9」「静岡県観光交流の動向 H10～」)

Ⅲ-3 観光レクリエーション客数

(単位：人)

市町名	平成28年	平成29年	平成30年	令和元年	令和2年	令和3年	令和4年	令和5年	対 比	
									R5/H28	R5/R4
管内計	5,266,369	5,443,255	5,316,182	5,257,287	3,066,029	2,165,170	3,570,692	3,860,086	73.3%	108.1%
下田市	1,958,484	1,877,464	1,784,076	1,613,943	665,009	567,801	1,044,107	1,177,271	60.1%	112.8%
東伊豆町	752,618	793,657	743,728	756,600	549,191	486,567	577,227	490,251	65.1%	84.9%
河津町	1,293,759	1,357,817	1,407,336	1,372,521	845,906	306,379	748,079	912,403	70.5%	122.0%
南伊豆町	521,359	658,637	670,023	798,887	630,652	453,413	714,906	740,689	142.1%	103.6%
松崎町	221,241	226,939	225,400	248,006	130,186	90,686	155,836	179,591	81.2%	115.2%
西伊豆町	518,908	528,741	485,619	467,330	245,085	260,324	330,537	359,881	69.4%	108.9%

県スポーツ文化・観光部観光政策課調

(注1) 観光レクリエーション客数（観光施設+スポーツレクリエーション施設+イベント交流客数）年間1千人以上が対象

(注2) 令和5年は速報値

観光レクリエーション客数の推移

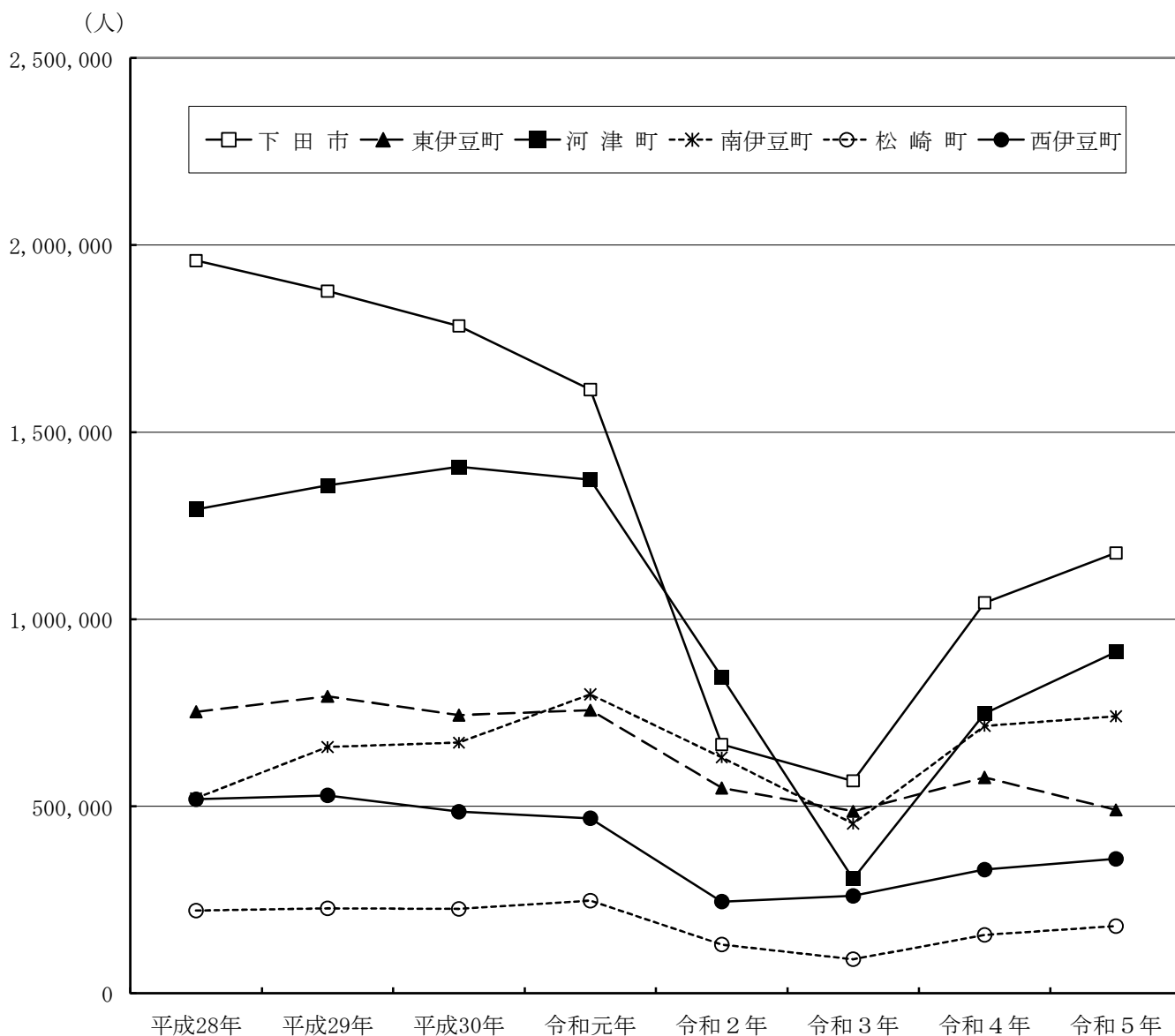

Ⅲ-3-2 海水浴・主要行事の観光レクリエーション客数

①海水浴

(単位：人)

市町名	平成28年	平成29年	平成30年	令和元年	令和2年	令和3年	令和4年	令和5年	対 比	
									R5/H28	R5/R4
管内計	864,687	776,690	686,547	586,647	286,075	215,155	406,829	450,538	52.1%	110.7%
下田市	655,290	589,100	496,100	413,310	184,800	141,650	241,600	266,660	40.7%	110.4%
東伊豆町	26,264	17,855	16,744	15,545	7,848	5,814	11,570	17,194	65.5%	148.6%
河津町	31,860	30,701	42,470	29,047	0	7,983	24,478	22,154	69.5%	90.5%
南伊豆町	76,888	72,340	62,800	51,133	31,932	18,070	48,715	45,355	59.0%	93.1%
松崎町	37,033	31,515	30,682	47,042	34,013	19,582	36,026	50,573	136.6%	140.4%
西伊豆町	37,352	35,179	37,751	30,570	19,785	22,056	44,440	48,602	130.1%	109.4%

(注) 令和5年は速報値

県スポーツ文化・観光部観光政策課調

海水浴客数の推移（管内計及び下田市）

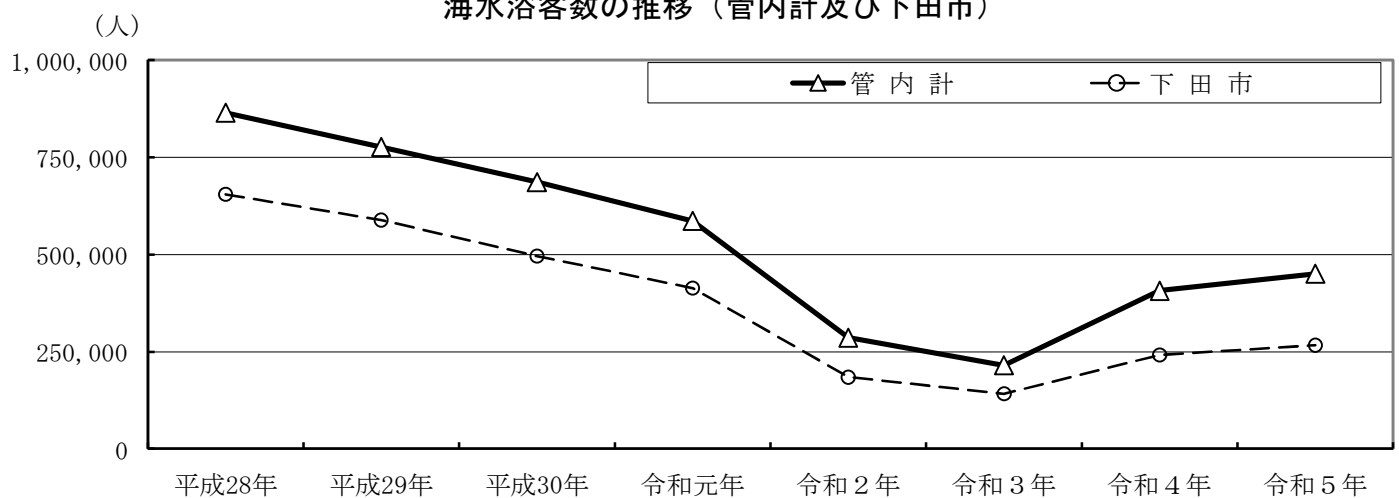

②主要行事

(単位：千人)

イベント名	平成27年度	平成28年度	平成29年度	平成30年度	令和元年度	令和2年度	令和3年度	令和4年度	対 比	
									R4/H27	R4/R3
黒船祭 (下田市)	183	201	202	206	217	中止	中止	170	92.8%	皆増
あじさい祭 (下田市)	133	136	138	149	154	中止	59	92	69.2%	155.9%
水仙まつり (下田市)	193	200	199	189	174	78	126	147	76.2%	116.7%
河津桜まつり (河津町)	893	936	894	907	523	中止	301	512	57.3%	170.1%
みなみの桜と菜の花まつり (南伊豆町)	215	208	181	212	161	43	235	251	116.7%	106.8%

資料：「平成27～令和4年度 静岡県観光交流の動向」県スポーツ・文化観光部観光政策課

(注) 主要行祭事ベスト10（種類別）に入ったイベント等

Ⅲ-4 観光交流客数

(単位：人)

市町名	平成28年	平成29年	平成30年	令和元年	令和2年	令和3年	令和4年	令和5年	対 比	
									R5/H28	R5/R4
管内計	7,778,206	7,996,808	7,806,047	7,681,087	4,690,887	3,586,339	5,518,429	5,890,416	75.7%	106.7%
下田市	2,896,007	2,877,854	2,782,301	2,611,729	1,323,779	1,232,941	1,896,408	2,059,656	71.1%	108.6%
東伊豆町	1,557,438	1,598,057	1,505,855	1,493,499	1,081,524	892,169	1,145,644	1,108,949	71.2%	96.8%
河津町	1,482,312	1,539,385	1,588,043	1,544,812	966,686	391,745	879,073	1,027,920	69.3%	116.9%
南伊豆町	732,762	864,110	868,467	980,978	745,781	540,997	840,143	857,651	117.0%	102.1%
松崎町	320,310	324,038	321,012	339,898	177,984	134,453	230,285	253,100	79.0%	109.9%
西伊豆町	789,377	793,364	740,369	710,171	395,133	394,034	526,876	583,140	73.9%	110.7%

県スポーツ文化・観光部観光政策課調

(注1) 観光交流客数＝宿泊客数＋観光レクリエーション客数

(注2) 令和5年は速報値

令和5年 観光交流客数内訳

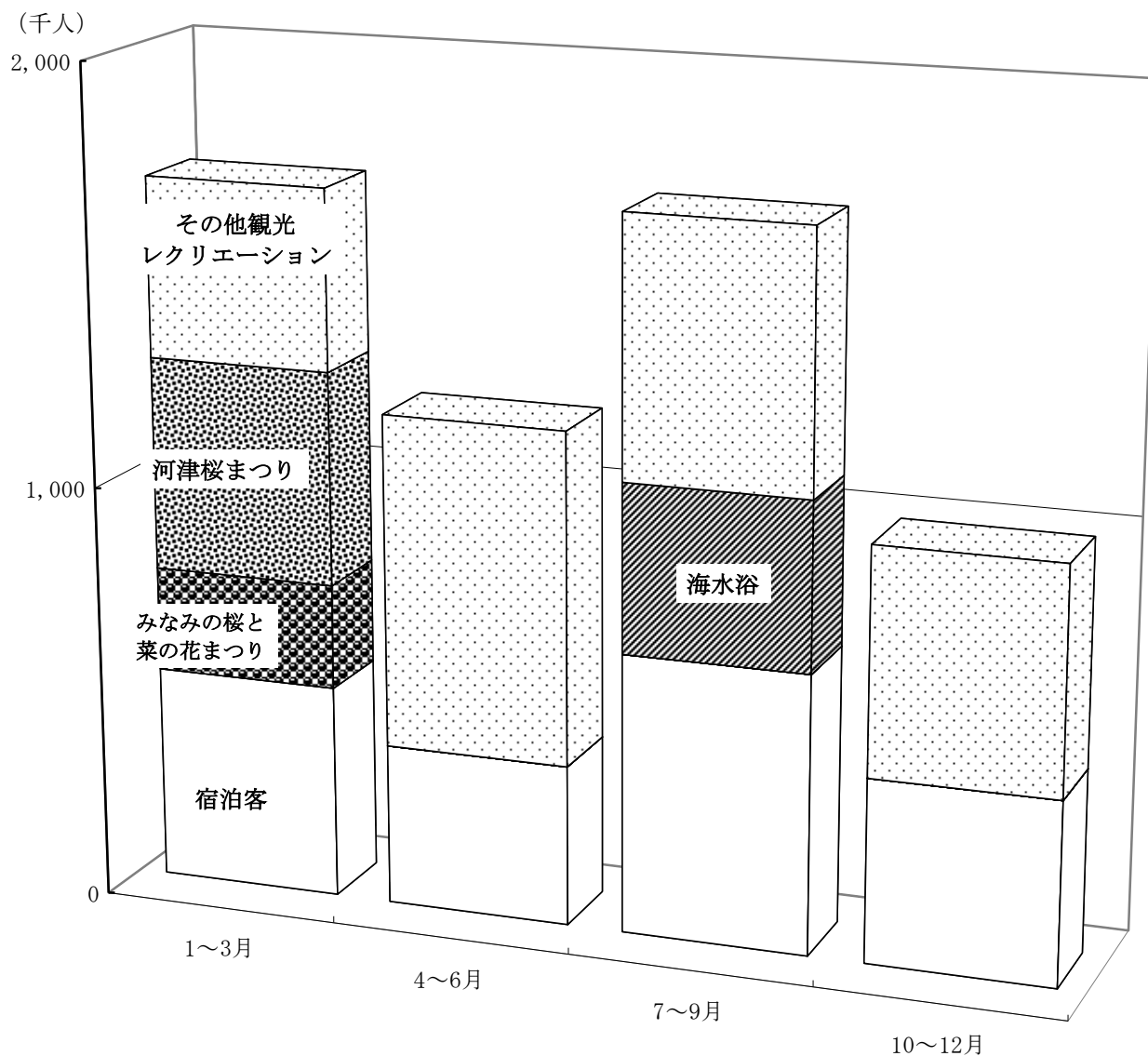

Ⅲ-4-2 観光交流客数

市町名	令和4年度確報分⇒				令和5年度速報分⇒				合計				
	1月	2月	3月	4月	5月	6月	7月	8月		9月	10月	11月	12月
管内計	452,818	1,935,032	534,343	265,283	567,477	339,943	549,337	874,255	311,280	310,889	327,274	297,303	5,890,416
下田市	232,034	958,409	122,464	74,694	308,777	188,988	249,945	399,785	104,540	97,290	94,990	90,782	2,059,656
東伊豆町	103,110	85,813	141,692	70,124	85,978	55,104	81,272	126,113	62,008	81,027	86,674	84,387	1,108,949
河津町	39,750	85,412	98,271	30,296	52,600	26,891	44,064	76,510	29,877	31,791	35,090	31,231	1,027,920
南伊豆町	41,707	529,191	97,836	38,300	51,303	34,352	62,555	95,486	46,425	44,352	46,002	42,195	857,651
松崎町	12,060	252,529	21,940	15,093	17,522	8,553	37,383	59,205	15,771	15,562	20,248	15,834	253,100
西伊豆町	24,157	23,678	52,140	36,776	51,297	26,055	74,118	117,156	52,659	40,867	44,270	32,874	583,140

(単位：人)

(注1) 観光交流客数＝宿泊客数＋観光レクリエーション客数

(注2) 令和5年度は速報値

県スポーツ文化・観光部観光政策課調

令和5年 月別観光交流客数

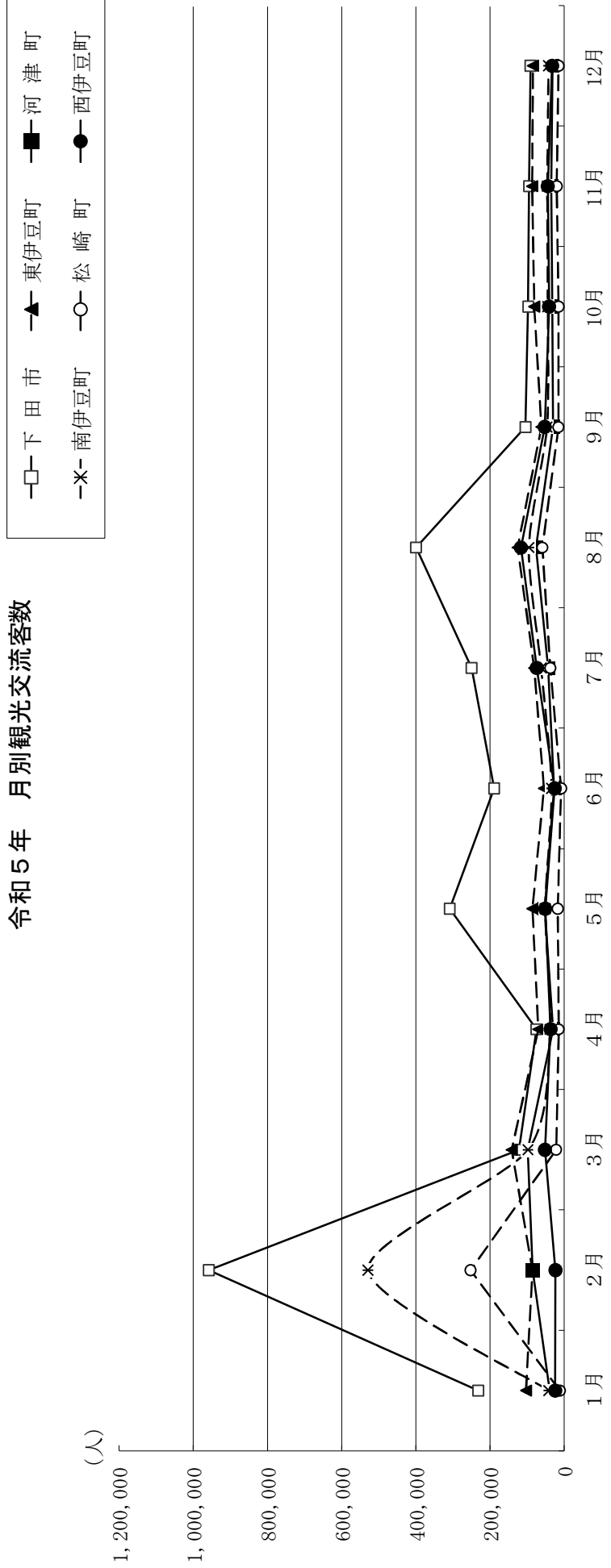

Ⅲ-5 事業所の状況

①事業所数

(単位：事業所)

区分	平成24年	平成26年	平成28年	令和元年	令和3年	対比	
						R3/H24	R3/R元
県計	184,470	181,777	174,850	189,862	173,201	93.9%	91.2%
管内計	5,593	5,280	4,959	4,849	4,354	77.8%	89.8%
下田市	2,145	2,055	1,928	1,849	1,670	77.9%	90.3%
東伊豆町	871	816	770	793	714	82.0%	90.0%
河津町	595	565	527	490	464	78.0%	94.7%
南伊豆町	701	640	607	665	542	77.3%	81.5%
松崎町	602	588	534	497	454	75.4%	91.3%
西伊豆町	679	616	593	555	510	75.1%	91.9%

資料：平成26、令和元年「経済センサス - 基礎調査」
平成24、28、令和3年「経済センサス - 活動調査」

事業所数の推移

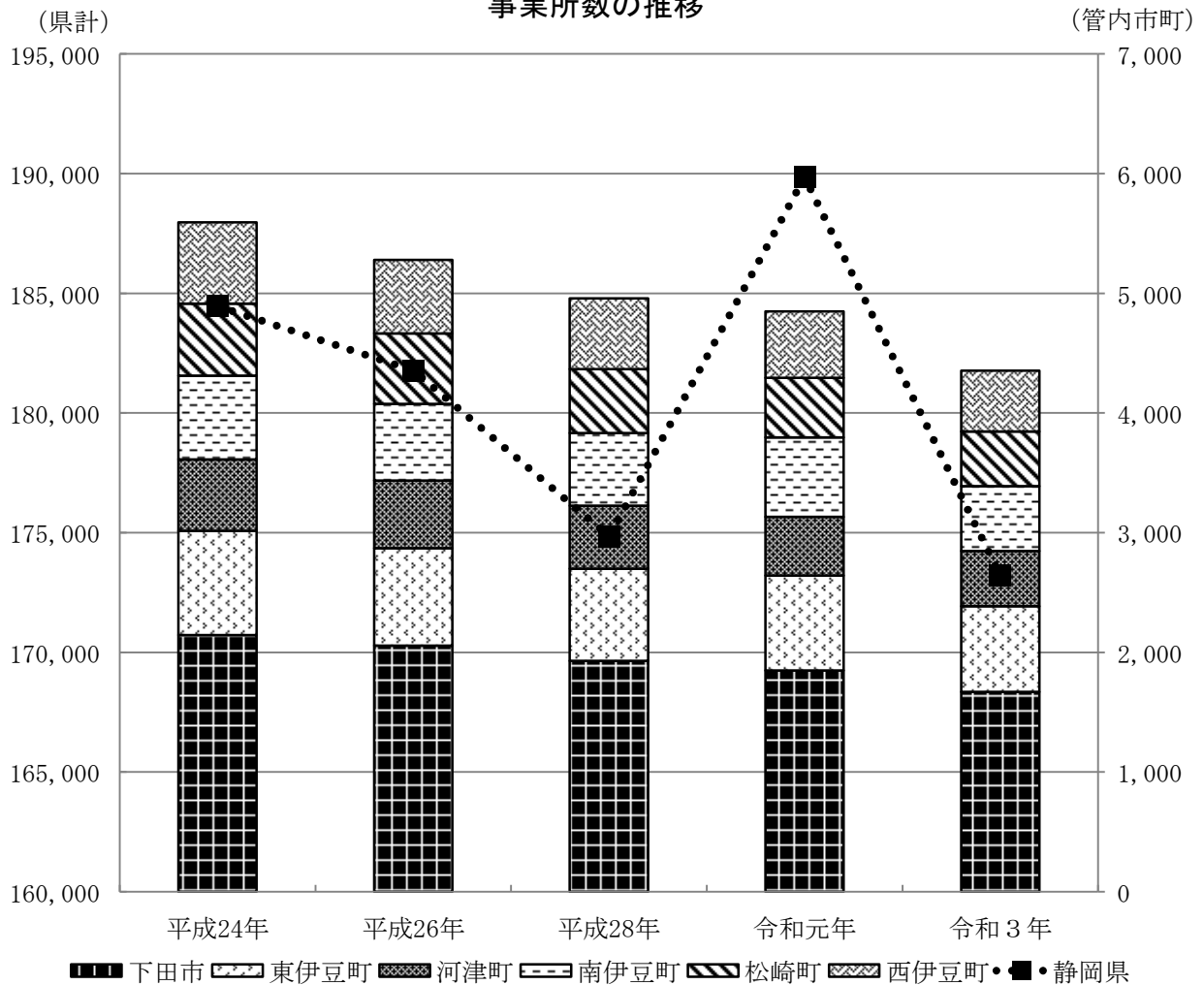

②管内事業所の産業大分類別の状況

産業大分類	事業所数 (単位：事業所)				従業者数 (単位：人)			
	H24年	H26年	H28年	R3年	H24年	H26年	H28年	R3年
全産業（事業内容不詳含む）	5,593	5,280	4,959	4,354	-	-	-	-
全産業	5,450	5,246	4,921	4,221	29,668	28,335	27,499	24,643
農林漁業	45	38	34	40	558	403	293	357
鉱業，採石業，砂利採取業	2	0	0	1	23	0	0	11
建設業	589	551	508	431	2,708	2,336	2,296	1,981
製造業	244	220	200	161	1,688	1,420	1,319	1,132
電気・ガス・熱供給・水道業	2	4	5	11	79	78	147	75
情報通信業	20	18	17	17	94	81	60	65
運輸業，郵便業	100	66	64	61	954	825	856	877
卸売業，小売業	1,374	1,316	1,222	1,021	6,202	5,995	5,675	4,749
金融業，保険業	46	46	44	45	444	409	409	362
不動産業，物品賃貸業	343	333	305	251	751	660	624	680
学術研究，専門・技術サービス業	117	111	107	99	440	370	377	368
宿泊業，飲食サービス業	1,402	1,369	1,291	1,002	8,226	7,684	7,851	6,486
生活関連サービス業，娯楽業	485	469	449	411	1,480	1,375	1,223	1,153
教育，学習支援業	115	125	116	103	545	588	548	495
医療，福祉	218	226	222	218	3,603	4,086	4,002	4,087
複合サービス事業	51	49	48	45	592	610	508	472
サービス業（他に分類されないもの）	297	305	289	304	1,281	1,415	1,311	1,293

資料：平成26年「経済センサス-基礎調査」・平成24、28、令和3年「経済センサス-活動調査」
 （令和元年「経済センサス-基礎調査」は、産業大分類別の事業所数、従業員数の調査は未実施）

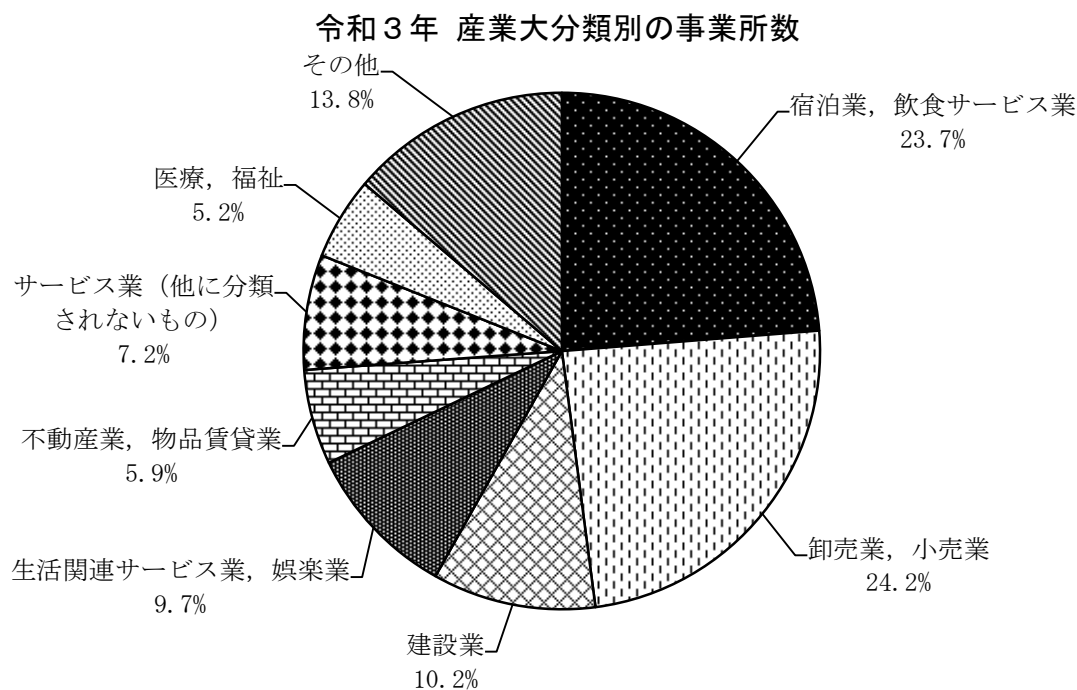

(参考) 令和3年度 市町別内訳

①事業所数

(単位：事業所)

産業大分類	下田市	東伊豆町	河津町	南伊豆町	松崎町	西伊豆町
全産業（事業内容不詳含む）	1,670	714	464	542	454	510
全産業	1,626	683	452	520	447	493
農林漁業	13	6	3	9	2	7
鉱業，採石業，砂利採取業	—	—	—	—	—	1
建設業	129	92	61	61	37	51
製造業	41	18	16	21	25	40
電気・ガス・熱供給・水道業	2	2	4	2	1	—
情報通信業	9	1	2	—	4	1
運輸業，郵便業	23	10	5	7	5	11
卸売業，小売業	420	151	110	100	115	125
金融業，保険業	18	6	5	4	8	4
不動産業，物品賃貸業	120	69	11	21	8	22
学術研究，専門・技術サービス業	51	12	10	12	10	4
宿泊業，飲食サービス業	410	140	110	142	109	91
生活関連サービス業，娯楽業	151	69	34	55	51	51
教育，学習支援業	40	12	13	7	18	13
医療，福祉	80	40	25	29	18	26
複合サービス事業	13	8	4	7	5	8
サービス業（他に分類されないもの）	106	47	39	43	31	38

資料：令和3年「経済センサス-活動調査」

(令和3年6月1日現在)

②従業者数

(単位：人)

産業大分類	下田市	東伊豆町	河津町	南伊豆町	松崎町	西伊豆町
全産業	9,638	4,936	2,585	2,667	1,972	2,845
農林漁業	123	52	25	68	16	73
鉱業，採石業，砂利採取業	—	—	—	—	—	11
建設業	704	380	243	290	145	219
製造業	273	85	144	145	119	366
電気・ガス・熱供給・水道業	39	6	5	24	1	—
情報通信業	44	8	5	—	5	3
運輸業，郵便業	455	72	76	32	76	166
卸売業，小売業	2,148	638	521	428	465	549
金融業，保険業	200	55	15	22	58	12
不動産業，物品賃貸業	312	245	19	55	12	37
学術研究，専門・技術サービス業	226	21	30	55	28	8
宿泊業，飲食サービス業	2,406	1,764	588	655	430	643
生活関連サービス業，娯楽業	438	203	77	162	155	118
教育，学習支援業	203	156	48	22	46	20
医療，福祉	1,224	969	626	535	247	486
複合サービス事業	237	72	36	38	45	44
サービス業（他に分類されないもの）	606	210	127	136	124	90

資料：令和3年「経済センサス-活動調査」

(令和3年6月1日現在)

Ⅲ-6 宿泊業事業所数・従業者数

①事業所数（民営）

（単位：事業所）

市町名	旅館, ホテル	簡易宿所	下宿業	管理等を行う事業所	その他	合計
県計	1,691	100	4	8	275	2,078
管内計	463	45	0	0	23	531
下田市	167	14	0	0	5	186
東伊豆町	63	1	0	0	4	68
河津町	55	2	0	0	4	61
南伊豆町	80	15	0	0	6	101
松崎町	61	4	0	0	2	67
西伊豆町	37	9	0	0	2	48

資料：令和3年「経済センサス-活動調査」

（令和3年6月1日現在）

②従業者数（民営）

（単位：人）

市町名	旅館, ホテル	簡易宿所	下宿業	管理等を行う事業所	その他	合計
県計	26,339	418	9	44	2,538	29,348
管内計	4,488	90	0	0	157	4,735
下田市	1,414	26	0	0	41	1,481
東伊豆町	1,490	2	0	0	41	1,533
河津町	371	9	0	0	28	408
南伊豆町	459	22	0	0	32	513
松崎町	295	11	0	0	7	313
西伊豆町	459	20	0	0	8	487

資料：令和3年「経済センサス-活動調査」

（令和3年6月1日現在）

Ⅲ-7 卸売業，小売業事業所数・従業者数

①事業所数・従業者数（民営）

市町名	卸売業，小売業					
	事業所数			従業者数		
	事業所	卸売業 事業所	小売業 事業所	人	卸売業 人	小売業 人
県計	38,644	10,300	28,344	315,878	90,242	225,636
管内計	1,021	155	866	4,749	678	4,071
下田市	420	79	341	2,148	401	1,747
東伊豆町	151	17	134	638	72	566
河津町	110	15	95	521	47	474
南伊豆町	100	10	90	428	61	367
松崎町	115	13	102	465	31	434
西伊豆町	125	21	104	549	66	483

資料：令和3年「経済センサス-活動調査」

(令和3年6月1日現在)

事業所、従業者数

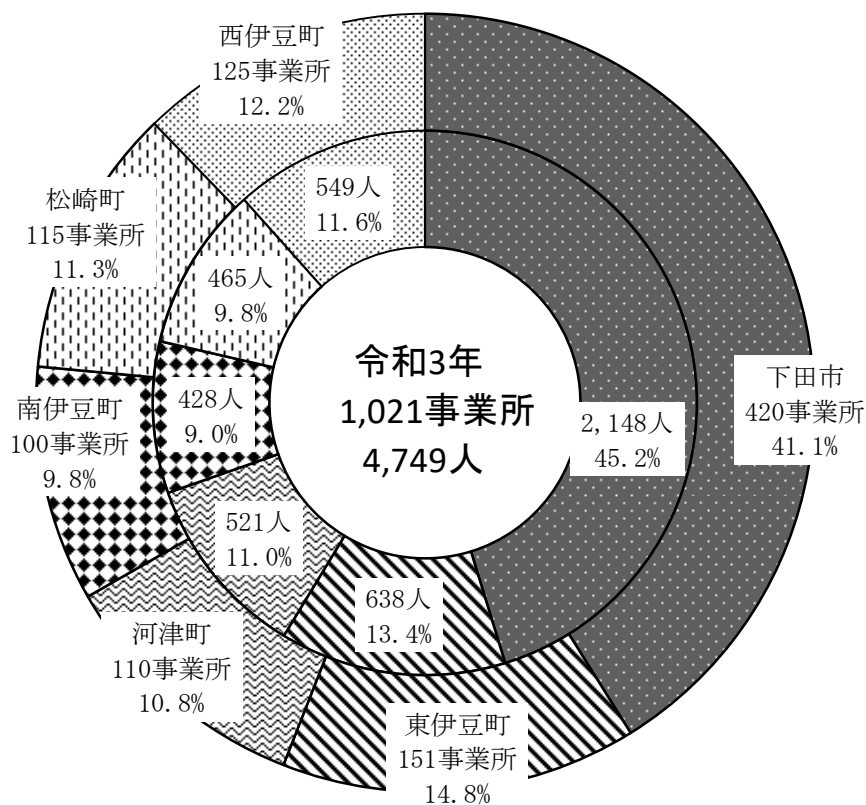

上段：事業所数（事業所）

下段：従業者数（人）

②卸売業（産業小分類別）（民営）

市町名	合計	各種商品	繊維・衣服等	飲食料品	建築材料、 鉱物・金属材料等	機械器具	その他
	90,242	468	2,228	20,204	19,368	28,369	19,547
管内計	155	2	0	75	33	17	28
	678	11	0	313	139	68	147
下田市	79	1	0	37	15	11	15
	401	8	0	173	80	52	88
東伊豆町	17	0	0	11	2	1	3
	72	0	0	35	6	6	25
河津町	15	0	0	6	6	1	2
	47	0	0	17	16	2	12
南伊豆町	10	0	0	8	0	0	2
	61	0	0	55	0	0	6
松崎町	13	0	0	3	4	1	5
	31	0	0	6	8	2	15
西伊豆町	21	1	0	10	6	3	1
	66	3	0	27	29	6	1

資料：令和3年「経済センサス-活動調査」

（令和3年6月1日現在）

（注）回答不備等により分類ができない場合、上位分類に含めて集計しているため、内訳の合計は必ずしも一致しない

上段：事業所数（事業所）

下段：従業者数（人）

③小売業（産業小分類別）（民営）

市町名	合計	各種商品	織物・衣服・ 身の回り品	飲食料品	機械器具	その他	無店舗
	225,636	6,316	17,414	91,143	29,762	71,528	9,458
管内計	866	3	87	331	110	314	20
	4,071	10	217	2,012	439	1,295	96
下田市	341	1	43	117	51	119	10
	1,747	5	92	788	245	558	59
東伊豆町	134	1	12	58	12	49	2
	566	2	30	296	39	193	6
河津町	95	1	9	35	10	37	3
	474	3	27	240	36	152	16
南伊豆町	90	0	4	35	12	39	0
	367	0	20	180	30	137	0
松崎町	102	0	12	44	12	29	4
	434	0	32	236	44	112	8
西伊豆町	104	0	7	42	13	41	1
	483	0	16	272	45	143	7

資料：令和3年「経済センサス-活動調査」

（令和3年6月1日現在）

（注）回答不備等により分類ができない場合、上位分類に含めて集計しているため、内訳の合計は必ずしも一致しない

Ⅲ-8 製造業事業所数と製造品出荷額等

上段:事業所数(箇所)
下段:製造品出荷額等(万円)

市町名	平成26年	平成27年	平成28年	平成29年	平成30年	令和元年	令和2年	令和3年	対 比	
									R3/H26	R3/R2
管内計	66 1,152,883	65 1,163,726	63 1,244,889	58 1,190,183	55 1,030,335	52 1,008,218	48 980,769	78 1,193,470	118.2% 103.5%	162.5% 121.7%
下田市	10 269,118	7 254,960	9 339,691	9 349,212	9 366,135	8 149,825	6 145,391	13 136,869	130.0% 50.9%	216.7% 94.1%
東伊豆町	7 54,752	8 38,140	6 47,384	6 32,716	6 31,406	6 40,862	6 34,260	9 50,575	128.6% 92.4%	150.0% 147.6%
河津町	7 160,975	6 156,963	8 194,185	8 191,694	8 194,007	7 197,850	4 175,933	11 198,723	157.1% 123.4%	275.0% 113.0%
南伊豆町	9 106,232	12 130,262	9 94,410	8 106,537	8 101,078	9 295,545	9 290,756	11 345,113	122.2% 324.9%	122.2% 118.7%
松崎町	9 86,395	8 53,604	9 71,385	7 60,320	7 62,758	6 54,714	8 65,613	11 68,180	122.2% 78.9%	137.5% 103.9%
西伊豆町	24 475,411	24 529,797	22 497,834	20 449,704	17 274,951	16 269,422	15 268,816	23 394,010	95.8% 82.9%	153.3% 146.6%

資料:

平成27年「平成28年経済センサス-活動調査産業別集計(製造業)報告書」

平成26年、28~30年、令和元年「工業統計調査結果(確報)」(従業者数4名以上の事業所データ)

令和2年「令和3年経済センサス-活動調査産業別集計(製造業に関する集計)」

令和3年「令和4年経済構造実態調査 製造業事業所調査(地域別統計表データ)」

総務省・経済産業省

製造事業所数と製造品出荷額等の推移

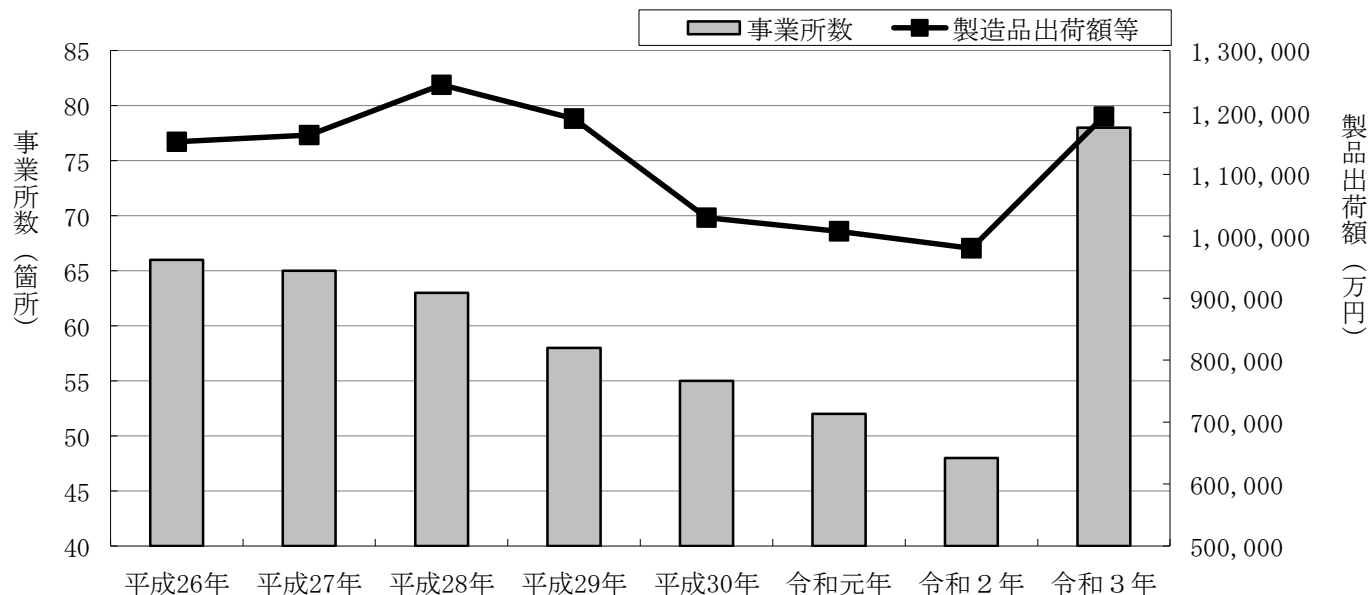

IV 県税の状況

IV-1 県財務事務所別県税額

〈令和4年度現年調定額〉
(単位:千円)

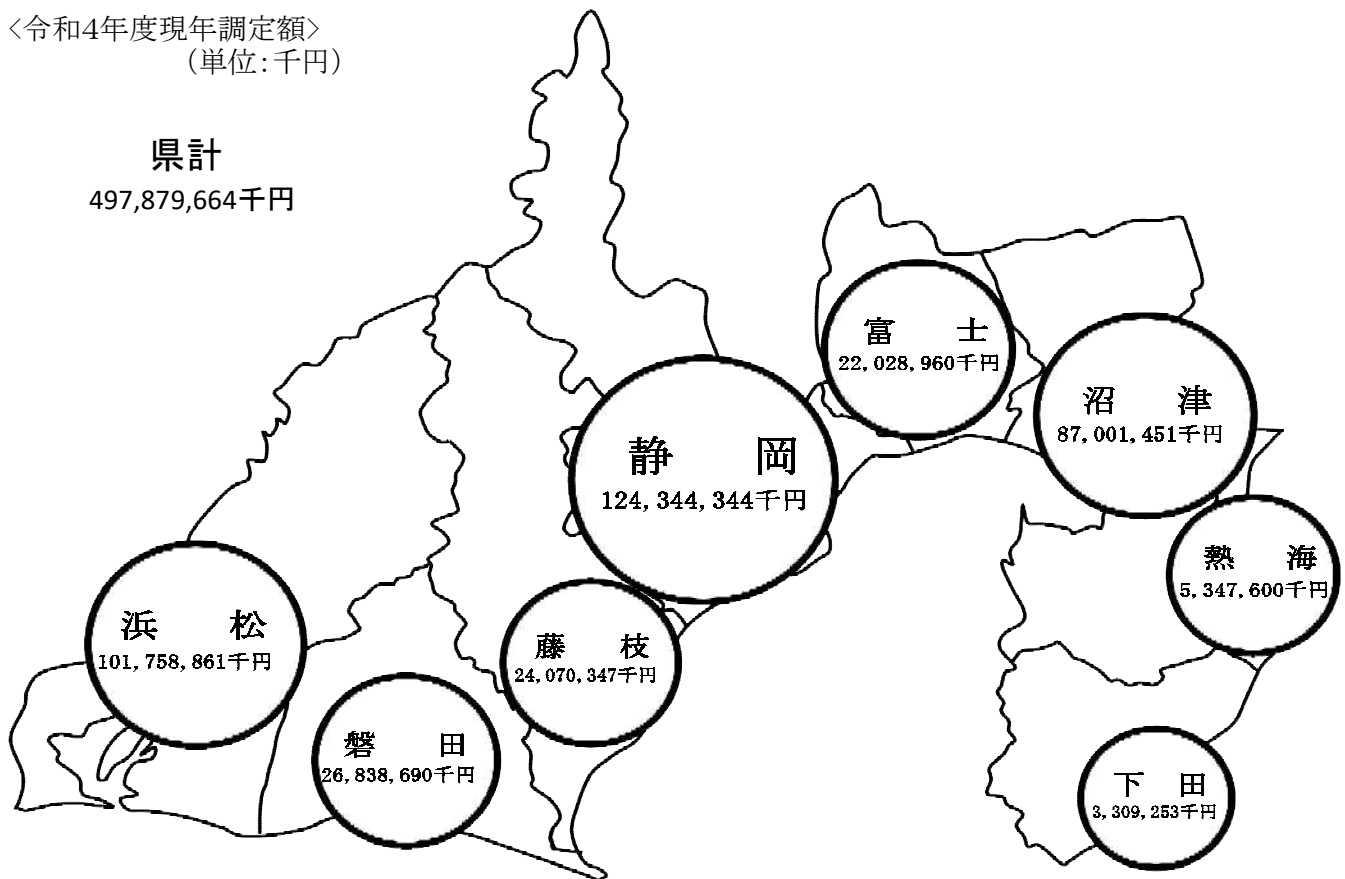

(単位:千円)

事務所名	平成28年度	平成29年度	平成30年度	令和元年度	令和2年度	令和3年度	令和4年度	構成比	対 比	
									R4/H28	R4/R3
県計	489,945,164	498,735,452	483,488,431	473,077,833	462,256,268	484,152,817	497,879,664	100%	101.6%	102.8%
下田	3,351,944	3,286,610	3,330,075	3,120,196	3,203,449	3,299,971	3,309,253	0.7%	98.7%	100.3%
熱海	5,225,953	5,176,291	5,380,655	5,347,103	5,097,267	5,105,321	5,347,600	1.1%	102.3%	104.7%
沼津	82,835,428	84,623,288	86,718,916	84,016,499	81,490,919	81,218,491	87,001,451	17.5%	105.0%	107.1%
富士	21,721,059	21,959,140	22,160,761	22,216,437	22,369,675	22,114,536	22,028,960	4.4%	101.4%	99.6%
静岡	139,245,332	139,163,176	129,278,697	126,530,142	119,985,360	126,963,407	124,344,344	25.0%	89.3%	97.9%
藤枝	23,983,219	23,864,754	24,199,146	24,221,066	24,198,617	24,162,732	24,070,347	4.8%	100.4%	99.6%
磐田	26,789,049	27,055,245	26,890,561	27,436,770	27,722,708	26,894,695	26,838,690	5.4%	100.2%	99.8%
浜松	100,499,481	107,536,965	99,816,476	94,042,011	84,003,292	91,806,376	101,758,861	20.4%	101.3%	110.8%
本庁	86,293,698	86,069,983	85,713,143	86,147,608	94,184,980	102,587,288	103,180,159	20.7%	119.6%	100.6%

県経営管理部税務課調 (「静岡県税務統計書」)

(注1) 事務所毎に端数処理をしているため、県計と下段の合計は必ずしも一致しない

(注2) 税額は、現年度調定額ベース

(注3) 本庁の調定額は、地方消費税のみ

IV-2 県財務事務所別ゴルフ場利用税額

(単位：千円)

事務所名	平成28年度	平成29年度	平成30年度	令和元年度	令和2年度	令和3年度	令和4年度	対 比	
								R4/H28	R4/R3
県計	2,590,681	2,516,435	2,423,441	2,382,174	2,195,924	2,481,963	2,540,303	98.1%	102.4%
下田	40,522	38,772	34,160	30,109	24,500	24,684	23,339	57.6%	94.6%
沼津	1,793,508	1,752,890	1,703,925	1,693,233	1,543,953	1,771,538	1,828,047	101.9%	103.2%
静岡	141,422	133,324	126,740	123,766	117,509	123,259	129,598	91.6%	105.1%
浜松	615,229	591,449	558,615	535,065	509,962	562,482	559,319	90.9%	99.4%

県経営管理部税務課調（「静岡県税務統計書」）

(注1) 事務所毎に端数処理をしているため、県計と下段の合計は必ずしも一致しない

(注2) 税額は、現年度調定額ベース

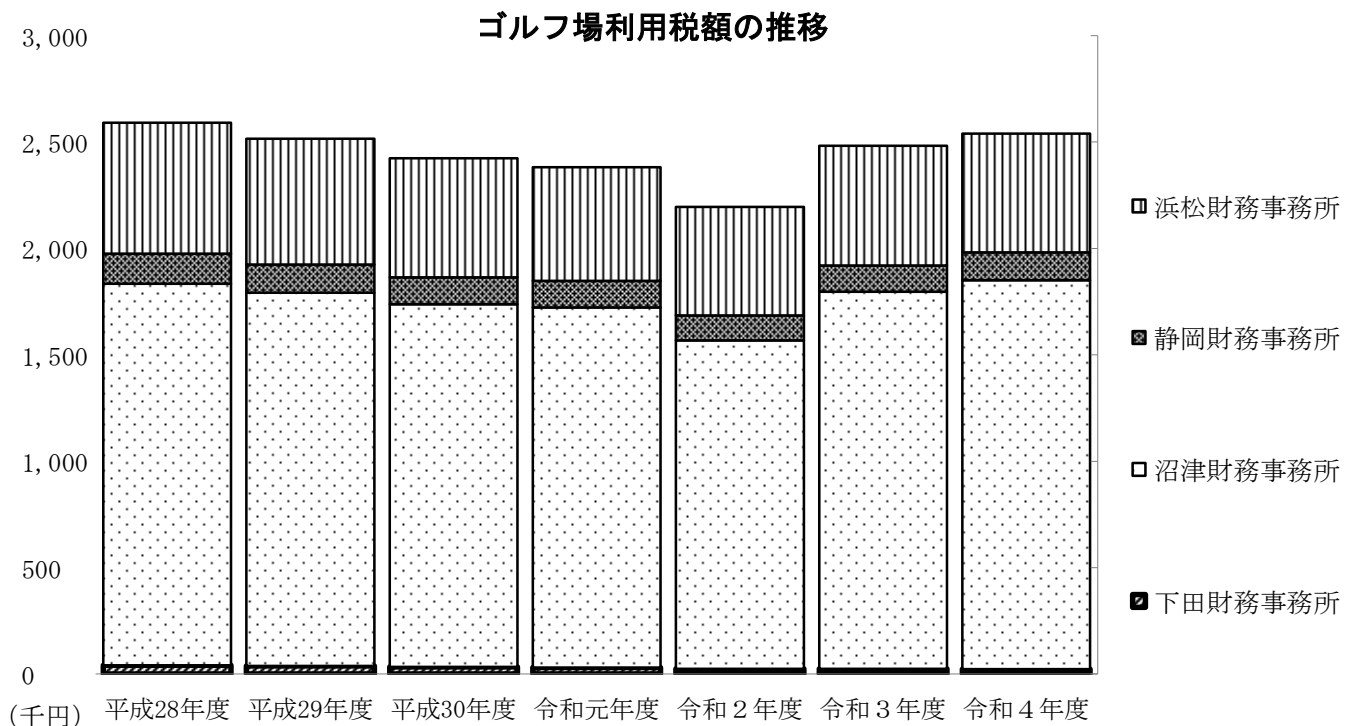
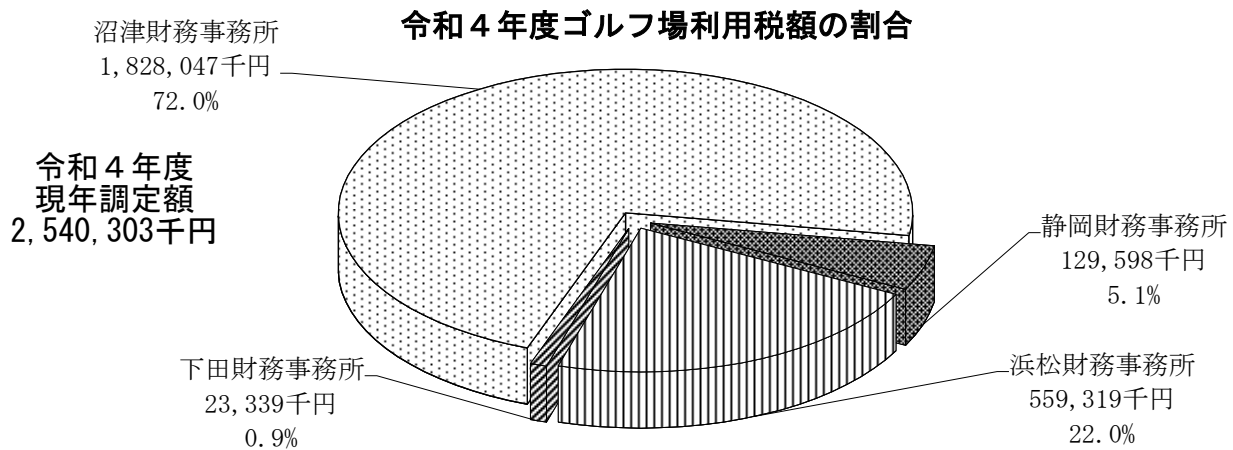

IV-2-2 管内ゴルフ場月別利用人員

(単位：人)

月	平成28年	平成29年	平成30年	令和元年	令和2年	令和3年	令和4年	令和5年	対 比	
									R5/H28	R5/R4
管内計	65,812	64,340	59,018	53,301	45,147	45,091	44,095	40,393	61.4%	91.6%
1月	4,843	4,729	4,640	4,592	3,941	3,499	3,845	3,506	72.4%	91.2%
2月	3,813	3,853	3,542	3,251	3,410	3,178	2,814	2,624	68.8%	93.2%
3月	5,522	5,728	5,044	4,900	3,860	3,689	3,941	3,445	62.4%	87.4%
4月	5,205	4,978	5,314	4,745	2,557	3,623	3,551	3,610	69.4%	101.7%
5月	6,801	7,005	6,758	5,972	3,529	4,740	4,617	4,359	64.1%	94.4%
6月	5,171	5,208	4,241	3,768	3,029	3,159	3,523	2,643	51.1%	75.0%
7月	5,406	5,574	3,965	3,512	2,577	2,975	2,895	2,878	53.2%	99.4%
8月	5,215	5,445	4,280	4,224	4,143	2,865	2,789	2,361	45.3%	84.7%
9月	4,718	5,125	4,241	4,183	3,653	3,597	2,899	3,134	66.4%	108.1%
10月	6,336	4,539	5,503	3,936	4,430	4,347	4,247	3,690	58.2%	86.9%
11月	6,114	6,168	5,787	5,197	5,305	4,762	4,417	4,182	68.4%	94.7%
12月	6,668	5,988	5,703	5,021	4,713	4,657	4,557	3,961	59.4%	86.9%

県下田財務事務所調

IV-2-3 伊豆地区ゴルフ場利用人員

(単位：人)

地区名	平成28年	平成29年	平成30年	令和元年	令和2年	令和3年	令和4年	令和5年	対 比	
									R5/H28	R5/R4
下田市 賀茂郡	65,812	64,340	59,018	53,301	45,147	45,091	44,095	40,393	61.4%	91.6%
伊東市 熱海市	184,705	189,867	182,546	177,550	145,991	178,969	200,867	206,764	111.9%	102.9%
中伊豆 地区	515,181	525,588	510,677	515,664	486,749	526,553	543,633	540,187	104.9%	99.4%

県下田財務事務所調

(注) 中伊豆地区とは、伊豆の国市及び伊豆市

IV-3 税目別納税義務者数

(単位：人)

税目名	平成28年	平成29年	平成30年	令和元年	令和2年	令和3年	令和4年	対比	
								R4/H28	R4/R3
管内計	62,172	61,585	60,870	60,225	59,257	58,584	57,743	92.9%	98.6%
個人県民税	37,224	36,864	36,576	36,265	35,761	34,962	34,411	92.4%	98.4%
法人県民税	1,764	1,758	1,761	1,740	1,739	1,729	1,724	97.7%	99.7%
個人事業税	520	548	557	576	541	611	556	106.9%	91.0%
法人事業税	1,514	1,508	1,502	1,489	1,495	1,480	1,484	98.0%	100.3%
不動産取得税	893	925	914	930	879	1,168	1,269	142.1%	108.6%
ゴルフ場利用税	2	2	2	2	2	2	2	100.0%	100.0%
自動車税	19,820	19,546	19,218	18,862	18,485	18,258	17,927	90.4%	98.2%
鉱区税	5	5	5	5	5	6	6	120.0%	100.0%
軽油引取税	6	6	6	6	6	6	6	100.0%	100.0%
狩猟税	424	423	329	350	344	362	358	84.4%	98.9%

県下田財務事務所調

税目別納税義務者数

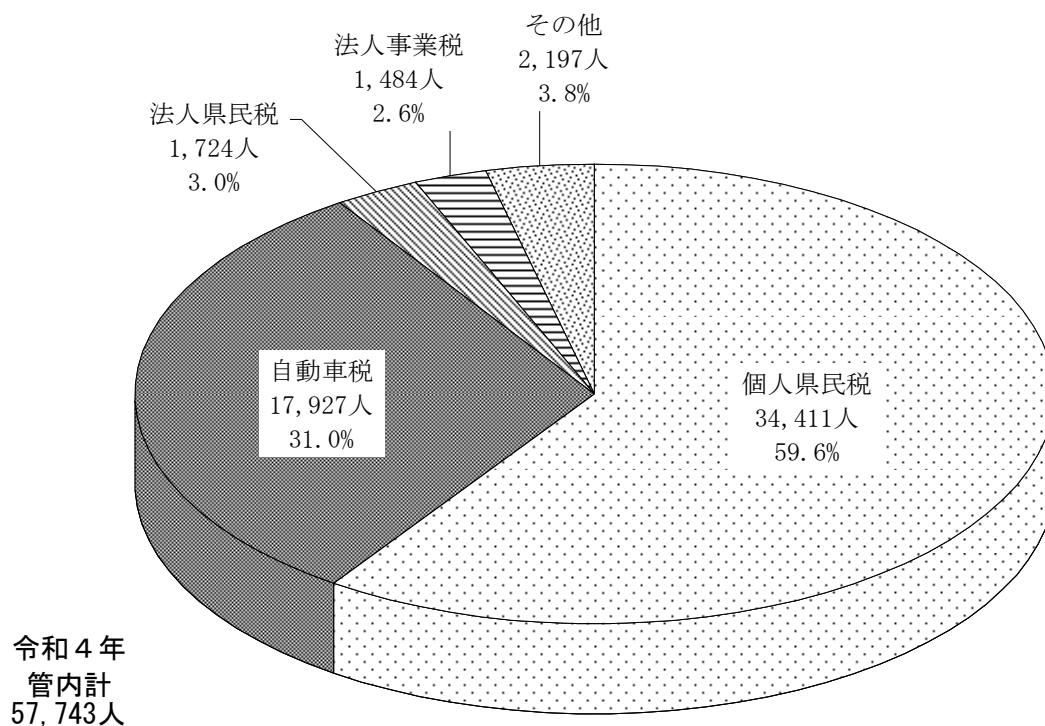

IV-4 税目別県税額

(単位：千円)

税目名	平成28年度	平成29年度	平成30年度	令和元年度	令和2年度	令和3年度	令和4年度	対 比	
								R4/H28	R4/R3
管内計	3,351,944	3,286,610	3,330,075	3,120,197	3,203,449	3,299,971	3,309,253	98.7%	100.3%
個人県民税	1,530,920	1,534,815	1,522,206	1,514,732	1,522,371	1,488,775	1,499,778	98.0%	100.7%
法人県民税	88,775	89,343	93,276	87,256	77,138	73,084	70,425	79.3%	96.4%
個人事業税	66,742	69,804	65,588	66,186	70,899	87,309	70,495	105.6%	80.7%
法人事業税	277,751	303,564	280,914	248,200	279,572	418,215	388,317	139.8%	92.9%
不動産取得税	194,413	137,360	243,031	108,320	145,898	142,867	193,274	99.4%	135.3%
ゴルフ場利用税	40,522	38,772	34,160	30,109	24,500	24,684	23,339	57.6%	94.6%
自動車税	688,012	676,310	671,982	655,418	641,473	630,921	627,661	91.2%	99.5%
鉦区税	1,022	1,022	1,021	1,021	1,022	1,057	1,162	113.7%	109.9%
軽油引取税	461,333	433,159	415,966	407,019	438,635	430,995	432,752	93.8%	100.4%
狩猟税	2,454	2,461	1,931	1,935	1,941	2,064	2,050	83.5%	99.3%

県下田財務事務所調

税目別県税額の状況

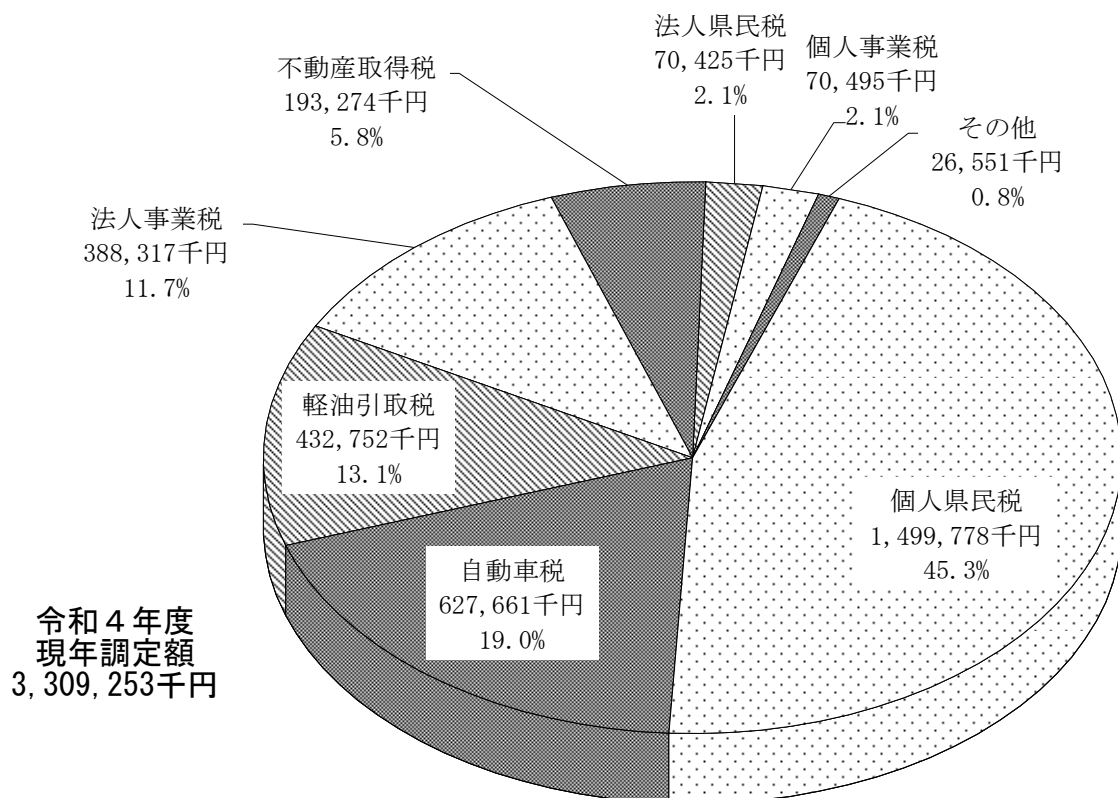

IV-4-2 業種別法人事業税額

(業種別調定額及び構成比)

(単位：千円)

業 種 名	平成28年度		平成29年度		平成30年度		令和元年度		令和2年度		令和3年度		令和4年度		対 比		
	額	構成比	額	構成比	額	構成比	額	構成比	額	構成比	額	構成比	額	構成比	R4/H28	R4/R3	
管内計	277,751	100%	303,564	100%	280,914	100%	248,200	100%	279,572	100%	418,215	100%	388,317	100%	139.8%	92.9%	
農林水産業	2,905	1.0%	2,954	1.0%	4,114	1.5%	2,918	1.2%	4,088	1.5%	5,763	1.4%	9,499	2.4%	327.0%	164.8%	
建設業	60,083	21.6%	34,897	11.5%	56,012	19.9%	61,773	24.9%	71,315	25.5%	109,950	26.3%	117,874	30.4%	196.2%	107.2%	
製 造 業	小 計	18,909	6.8%	22,940	7.6%	30,909	11.0%	10,424	4.2%	10,680	3.8%	15,694	3.8%	31,661	8.2%	167.4%	201.7%
	食 料 品	5,711	2.1%	6,609	2.2%	5,253	1.9%	1,591	0.6%	4,480	1.6%	4,388	1.0%	3,914	1.0%	68.5%	89.2%
	繊維織布	0	0.0%	2	0.0%	0	0.0%	0	0.0%	279	0.1%	109	0.0%	348	0.1%	皆増	319.3%
	木材木製品	95	0.0%	231	0.1%	126	0.0%	0	0.0%	14	0.0%	250	0.1%	510	0.1%	536.8%	204.0%
	化 学	8,063	2.9%	12,961	4.3%	14,905	5.3%	70	0.0%	0	0.0%	0	0.0%	19,359	5.0%	240.1%	皆増
	窯業鉄鋳業	14	0.0%	365	0.1%	115	0.0%	0	0.0%	108	0.0%	43	0.0%	290	0.1%	2071.4%	674.4%
	非鉄金属	0	0.0%	0	0.0%	0	0.0%	0	0.0%	0	0.0%	0	0.0%	0	0.0%	—	—
	金属製品	0	0.0%	15	0.0%	64	0.0%	0	0.0%	0	0.0%	0	0.0%	0	0.0%	—	—
	産業用機械	0	0.0%	0	0.0%	0	0.0%	0	0.0%	0	0.0%	102	0.0%	566	0.1%	皆増	554.9%
	電気製品	0	0.0%	0	0.0%	1,416	0.5%	7,527	3.0%	1,661	0.6%	2,034	0.5%	2,745	0.7%	皆増	135.0%
	輸送用機械	3,521	1.3%	2,373	0.8%	7,677	2.7%	182	0.1%	2,893	1.0%	3,956	0.9%	696	0.2%	19.8%	17.6%
	そ の 他	1,505	0.5%	384	0.1%	1,353	0.5%	1,054	0.4%	1,245	0.4%	4,812	1.2%	3,233	0.8%	214.8%	67.2%
運輸・通信業	27,562	9.9%	59,080	19.5%	21,229	7.6%	10,594	4.3%	6,610	2.4%	45,041	10.8%	20,151	5.2%	73.1%	44.7%	
卸売・小売	60,156	21.7%	52,022	17.1%	68,803	24.5%	52,566	21.2%	58,542	20.9%	64,469	15.4%	64,436	16.6%	107.1%	99.9%	
金 融	0	0.0%	0	0.0%	0	0.0%	0	0.0%	0	0.0%	0	0.0%	0	0.0%	—	—	
不 動 産 業	15,119	5.4%	19,424	6.4%	10,270	3.7%	5,853	2.4%	9,824	3.5%	24,384	5.8%	24,597	6.3%	162.7%	100.9%	
サ ー ビ ス	76,274	27.5%	98,270	32.4%	77,380	27.5%	87,975	35.4%	103,755	37.1%	133,616	31.9%	102,123	26.3%	133.9%	76.4%	
電 気 ・ ガ ス	12,854	4.6%	9,733	3.2%	8,804	3.1%	10,760	4.3%	11,617	4.2%	13,810	3.3%	12,145	3.1%	94.5%	87.9%	
保 険 業	364	0.1%	513	0.2%	33	0.0%	25	0.0%	199	0.1%	2	0.0%	0	0.0%	皆減	皆減	
そ の 他	3,525	1.3%	3,731	1.2%	3,360	1.2%	5,312	2.1%	2,942	1.1%	5,486	1.3%	5,831	1.5%	165.4%	106.3%	

県下田財務事務所調

(注1) 業種毎に端数処理をしているため、管内計及び製造業小計と下段の合計は必ずしも一致しない

(注2) 数値は、4月～3月の調定額

業種別法人事業税額(調定額)

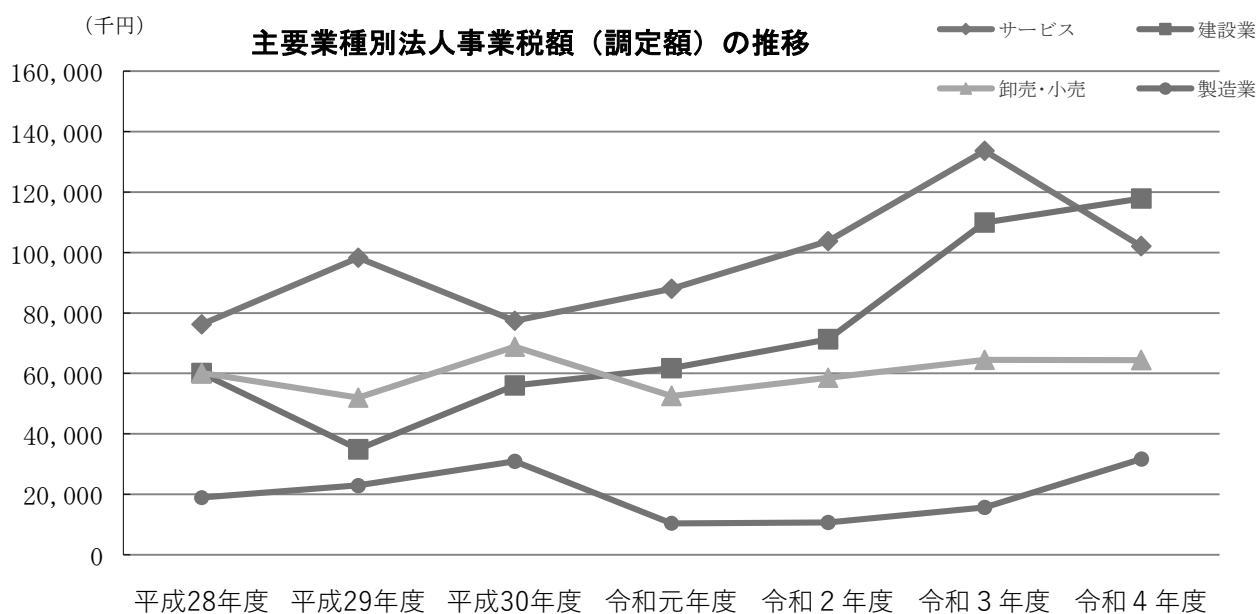
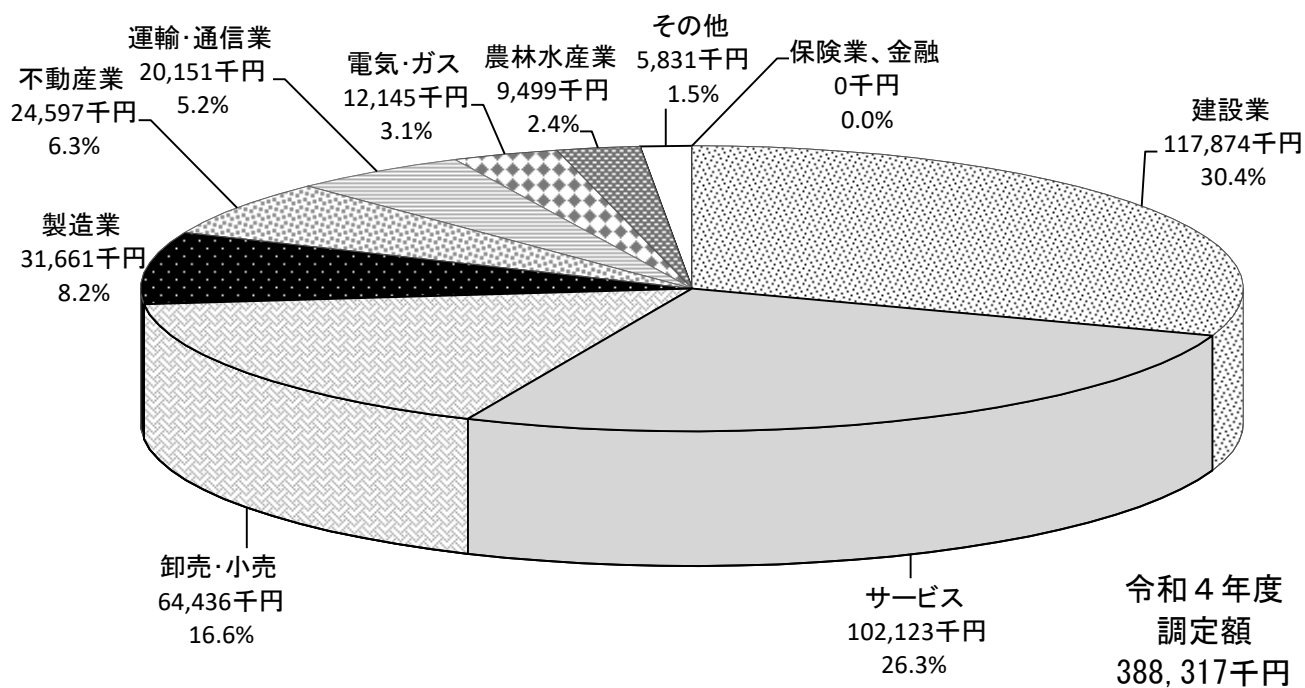

V 農林水産業の状況

V-1 農林水産業経営体数

上段：総農家数（戸）
 中段：上記のうち販売農家数（戸）
 下段：販売農家の世帯員数（人）

①農家数

区 分	平成12年	平成17年	平成22年	平成27年	令和2年
県 計	83,149	76,718	70,283	61,093	50,736
	56,455	45,954	38,969	31,864	24,426
	277,547	214,760	169,425	126,098	—
管内計	3,073	2,786	2,587	2,262	1,871
	1,326	1,009	881	695	570
	5,370	3,850	3,115	2,245	—
下田市	558	545	518	455	375
	153	117	107	85	71
	586	433	379	269	—
東伊豆町	443	378	347	316	265
	315	264	241	191	166
	1,451	1,112	941	664	—
河津町	537	478	451	415	360
	325	257	216	185	145
	1,327	995	785	619	—
南伊豆町	633	582	526	470	386
	253	199	175	117	96
	943	707	574	357	—
松崎町	638	558	523	405	343
	186	113	108	89	70
	720	407	333	254	—
西伊豆町	264	245	222	201	142
	94	59	34	28	22
	343	196	103	82	—

(各年2月1日現在)

資料：「2000年、2010年世界農林業センサス」、「2005年、2015年、2020年農林業センサス」

(注1) 経営耕地面積が10a以上の農業を営む世帯又は調査期日前1年間の農産物販売金額が15万円以上の世帯を計上

(注2) 令和2年の販売農家の世帯員数については、データなし

②林家数

単位：戸

区 分	平成12年	平成17年	平成22年	平成27年	令和2年
県 計	22,031	19,617	19,889	19,169	16,825
管内計	2,150	2,100	2,066	1,930	1,687
下田市	549	509	497	494	459
東伊豆町	179	125	126	134	119
河津町	224	220	222	213	170
南伊豆町	589	567	570	488	431
松崎町	261	326	314	281	277
西伊豆町	348	353	337	320	231

(各年2月1日現在)

資料：「2000年、2010年世界農林業センサス」、「2005年、2015年、2020年農林業センサス」

(注1) 保有山林面積が1ha以上の世帯を計上

③漁業経営体数

上段：漁業経営体数（経営体）
下段：漁業就業者数（人）

区分	平成10年	平成15年	平成20年	平成25年	平成30年
県計	3,342	3,155	2,956	2,678	2,200
	7,213	6,425	6,505	5,750	4,814
管内計	986	970	725	670	494
	1,436	1,465	1,082	974	678
下田市	280	259	186	221	148
	457	447	331	348	227
東伊豆町	92	94	76	72	50
	125	125	109	107	64
河津町	25	23	31	27	27
	46	58	64	59	47
南伊豆町	235	246	183	149	109
	300	354	228	186	124
松崎町	99	90	74	59	44
	129	117	90	61	46
西伊豆町	255	258	175	142	116
	379	364	260	213	170

（各年11月1日現在）

資料：「第9次～第13次漁業センサス」

（注1）漁業経営体とは、調査期日前1年間に、利潤又は生活の資を得るために生産物を販売することを目的として、海面において水産動植物の採捕又は養殖の事業を行った世帯又は事業所をいう
ただし、過去1年間における漁業の海上作業従事日数が31日未満の個人漁業経営体は対象外

（注2）「漁業就業者」とは、満15歳以上で過去1年間に漁業の海上作業に年間30日以上従事した者をいう

（経営体）

漁業経営体数の推移

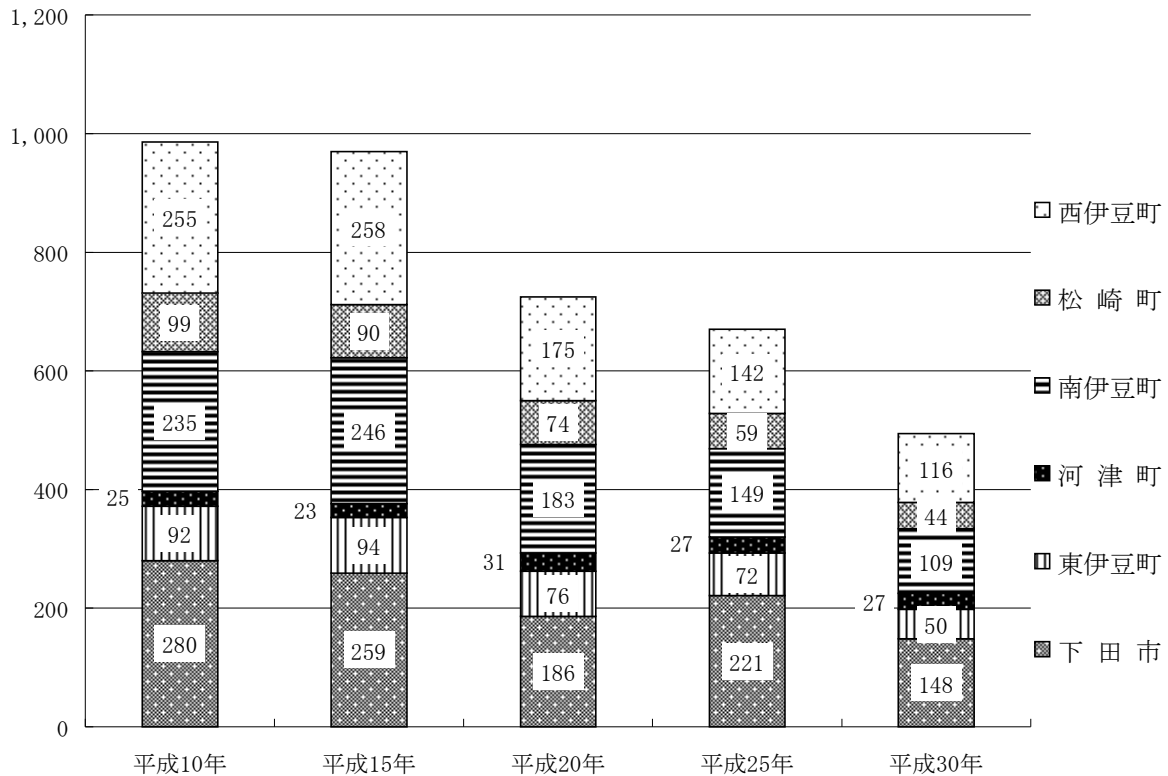

V-2 耕地の耕種別利用状況

(単位：ha)

耕種名	令和元年			令和2年			令和3年			令和4年			令和5年			対 比	
	計	田	畑	計	田	畑	計	田	畑	計	田	畑	計	田	畑	R5/R元	R5/R4
管内計	1,491	413	1,078	1,453	389	1,064	1,413	370	1,043	1,395	361	1,034	1,376	355	1,021	92.3%	98.6%
下田市	244	96	148	241	95	146	236	93	143	233	92	141	233	92	141	95.5%	100.0%
東伊豆町	227	7	220	225	7	218	223	6	217	221	5	216	220	5	215	96.9%	99.5%
河津町	278	56	222	267	47	220	259	43	216	256	41	215	250	40	210	89.9%	97.7%
南伊豆町	321	100	221	314	94	220	304	87	217	299	85	214	295	83	212	91.9%	98.7%
松崎町	280	108	172	267	101	166	255	98	157	251	96	155	245	94	151	87.5%	97.6%
西伊豆町	141	46	95	139	45	94	136	43	93	135	42	93	133	41	92	94.3%	98.5%

農林水産省「耕地面積調査 市町村別統計」

(注) 賀茂地区計は市町別公表値の積み上げである。

耕地の耕種別利用状況の推移

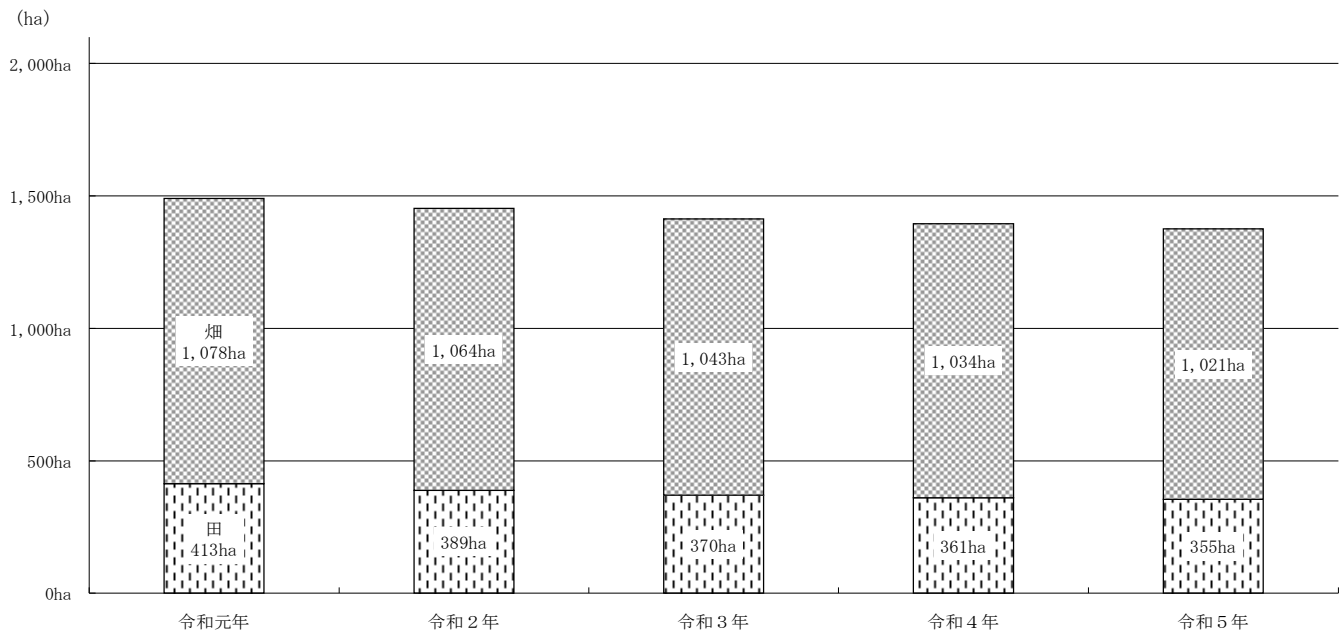

V-3 管内主要農産物

①柑橘出荷額（主要4品目）

（単位：千円）

区分	平成30年度	令和元年度	令和2年度	令和3年度	令和4年度
ハウスみかん	74,849	70,933	75,635	74,228	82,411
ニューサマーオレンジ	35,951	43,395	33,040	37,706	35,831
甘夏	24,935	25,688	20,491	15,515	17,900
ポンカン	13,841	10,673	10,885	13,319	11,222
合計	149,576	150,689	140,051	140,768	147,364

富士伊豆農業協同組合扱い

柑橘出荷額（主要4品目）の推移

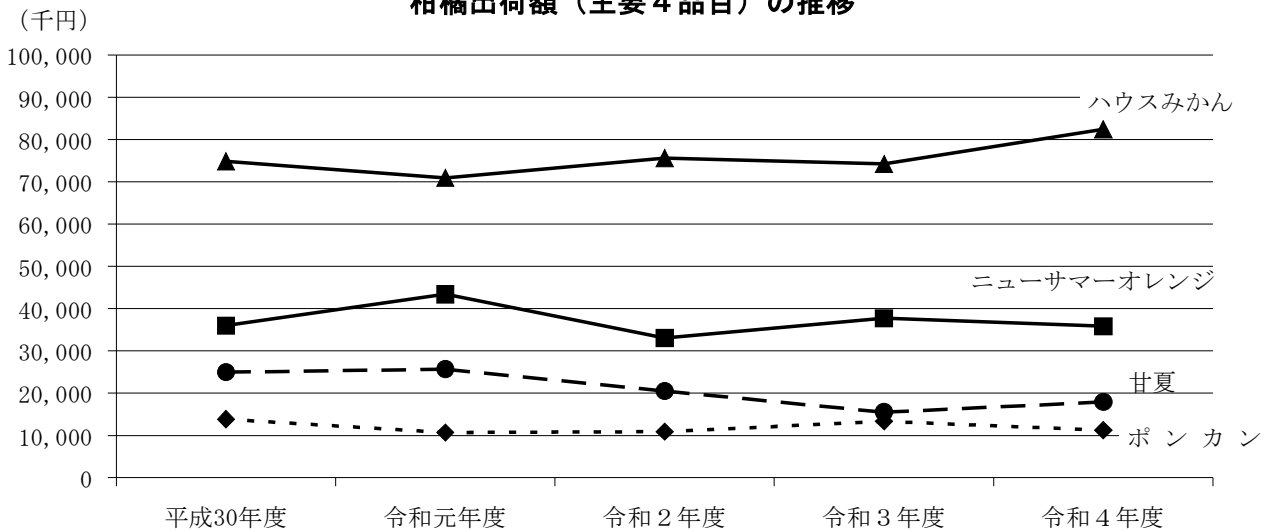

柑橘出荷額（主要4品目）の状況

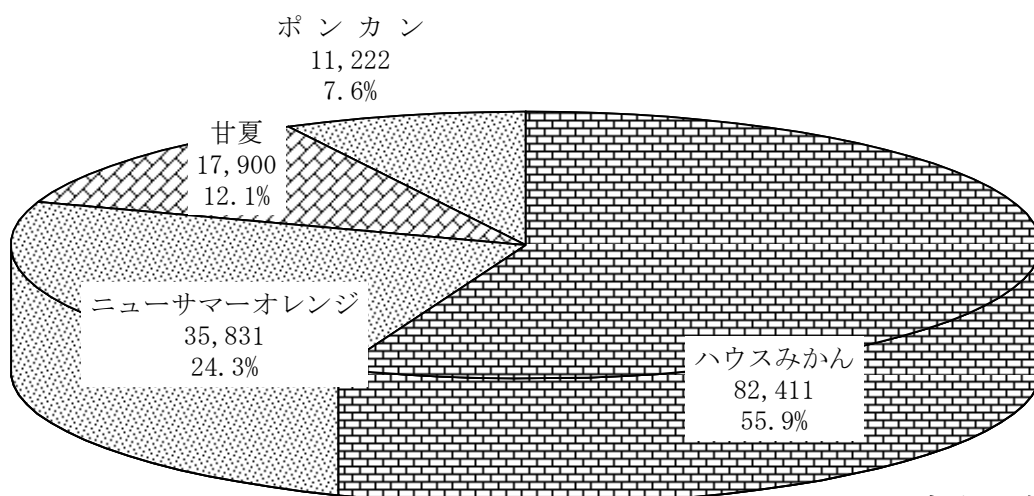

令和4年度
柑橘出荷額
（主要4品目）
147,364千円

②花き出荷額（主要3品目）

（単位：千円）

区 分	平成30年度	令和元年度	令和2年度	令和3年度	令和4年度
カーネーション	98,023	105,150	92,910	99,276	118,511
マーガレット	9,465	10,715	7,170	8,659	8,711
金 魚 草	18,941	18,580	19,697	22,647	24,520
合 計	126,429	134,445	119,777	130,582	151,742

富士伊豆農業協同組合扱い

③野菜等出荷額（主要3品目）

（単位：千円）

区 分	平成30年度	令和元年度	令和2年度	令和3年度	令和4年度
わ さ び	297,766	237,292	168,521	218,593	400,523
い ち ご	193,378	189,116	194,848	192,432	190,159
きぬさやえんどう	44,748	39,541	38,107	32,563	34,479
合 計	535,892	465,949	401,476	443,588	625,161

富士伊豆農業協同組合扱い

花き、野菜等出荷額(主要各3品目)の推移

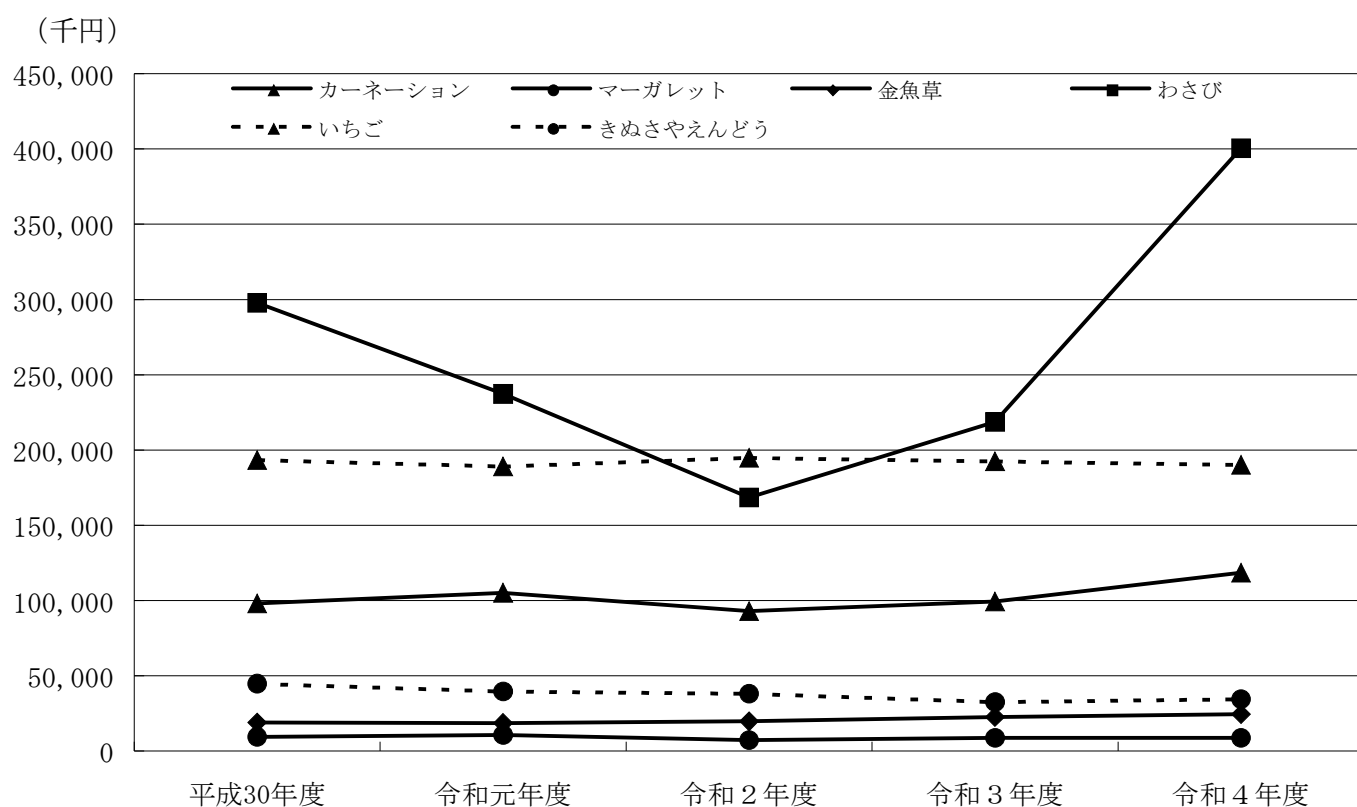

V-4 耕作放棄地面積

(単位：ha)

区 分	平成17年			平成22年			平成27年		
	計	農家	土地持ち 非農家	計	農家	土地持ち 非農家	計	農家	土地持ち 非農家
県 計	11,882	6,161	5,721	12,494	6,031	6,463	12,843	5,973	6,870
管内計	854	354	500	893	346	546	829	321	508
下田市	182	68	114	196	68	128	183	60	123
東伊豆町	138	63	75	151	61	90	139	60	79
河津町	152	80	71	144	67	77	145	71	75
南伊豆町	237	88	149	244	84	160	211	75	136
松崎町	88	38	51	98	48	51	97	38	58
西伊豆町	57	16	41	59	18	41	54	17	37

(各年2月1日現在)

資料：「2010年世界農林業センサス」、「2005、2015年農林業センサス」

(注1) 端数処理のため、内訳と計は一致しない場合がある

(注2) 2020年農林業センサスにおいて、耕作放棄地面積のデータが無いため、更新なし

【参考】 耕作放棄地解消面積

(単位：ha)

区 分	平成28年	平成29年	平成30年	令和元年
管内計	35.10	42.70	15.98	13.21

資料：静岡県経済産業部農業ビジネス課調「荒廃農地の発生・解消状況に関する調査」

(注) 数字はその年に解消された面積(小数第3位以下切捨て)であり、累計ではない

V-5 農林産物への鳥獣被害額

(単位：万円)

市町名	鳥獣	平成28年度	平成29年度	平成30年度	令和元年度	令和2年度	令和3年度	令和4年度
下田市	イノシシ	24.8	27.2	24.6	19.4	23.1	25.5	21.8
	シカ	30.0	25.0	23.9	22.1	10.7	12.3	346.0
	サル	1.5	2.4	0.9	0.7	0.5	2.1	10.1
	鳥類	-	-	-	-	-	-	102.8
	タヌキ	-	-	-	-	-	-	-
	その他	-	-	-	-	-	-	236.4
	計	56.3	54.6	49.4	42.2	34.3	39.9	717.1
東伊豆町	イノシシ	170.0	110.0	170.0	35.0	50.0	200.0	27.7
	シカ	170.0	110.0	170.0	35.0	50.0	100.0	15.2
	サル	20.0	20.0	100.0	100.0	100.0	50.0	31.4
	鳥類	-	-	-	-	-	-	32.3
	タヌキ	-	-	11.5	1.5	5.0	5.0	1.8
	その他	-	23.0	1.5	5.5	5.0	-	2.9
	計	360.0	263.0	453.0	177.0	210.0	355.0	111.3
河津町	イノシシ	151.0	114.1	238.0	134.3	151.0	228.3	43.5
	シカ	296.0	119.7	82.4	83.6	119.3	30.8	48.3
	サル	168.0	9.2	22.0	49.9	10.4	36.1	1.6
	鳥類	-	21.6	20.1	30.9	33.6	58.2	51.5
	タヌキ	4.0	6.0	10.1	2.3	1.0	3.4	7.9
	その他	5.0	9.3	23.5	2.0	90.3	6.3	3.1
	計	624.0	279.9	396.1	303.0	405.6	363.1	155.9
南伊豆町	イノシシ	1,492.6	1,085.3	852.9	706.0	837.1	753.3	678.0
	シカ	1,199.6	951.6	557.9	738.0	591.5	532.4	479.3
	サル	137.0	288.6	111.5	107.0	7.0	6.4	6.3
	鳥類	-	-	-	-	-	-	-
	タヌキ	-	-	-	-	-	-	-
	その他	4.4	-	-	-	-	-	-
	計	2,833.6	2,325.5	1,522.3	1,551.0	1,435.6	1,292.1	1,163.6
松崎町	イノシシ	1,091.0	43.8	24.1	82.0	93.8	241.0	11.9
	シカ	626.8	141.7	31.8	65.5	28.2	34.0	141.7
	サル	44.9	59.1	6.5	-	40.0	146.5	59.1
	鳥類	15.5	6.0	61.0	9.0	28.5	82.3	6.0
	タヌキ	-	-	-	-	-	-	-
	その他	54.7	3.3	41.5	1.1	10.6	-	3.3
	計	1,832.9	253.9	164.9	157.6	201.1	503.8	222.0
西伊豆町	イノシシ	283.3	225.0	219.5	175.6	170.5	19.7	195.0
	シカ	262.8	239.0	235.0	188.0	178.5	179.1	177.8
	サル	-	-	-	-	-	-	-
	鳥類	122.5	126.0	127.5	137.5	132.0	130.5	97.5
	タヌキ	-	-	-	-	-	-	-
	その他	13.5	13.5	13.0	22.8	21.0	21.3	22.7
	計	682.1	603.5	595.0	523.9	502.0	350.6	493.0
管内計	イノシシ	3,212.7	1,605.4	1,529.1	1,152.3	1,325.5	1,467.8	977.9
	シカ	2,585.2	1,587.0	1,101.0	1,132.2	978.2	888.6	1,208.3
	サル	371.4	379.3	240.9	257.6	157.9	241.1	108.5
	鳥類	138.0	153.6	208.6	177.4	194.1	271.0	290.1
	タヌキ	4.0	6.0	21.6	3.8	6.0	8.4	9.7
	その他	77.6	49.1	79.5	31.4	126.9	27.6	268.4
	計	6,388.9	3,780.4	3,180.7	2,754.7	2,788.6	2,904.5	2,862.9

管内市町調

V-5-2 有害鳥獣捕獲頭数

(単位：頭(羽)数)

市町名	鳥獣	平成28年度	平成29年度	平成30年度	令和元年度	令和2年度	令和3年度	令和4年度
下田市	イノシシ	605	413	446	436	541	317	415
	シカ	266	344	298	302	281	454	387
	サル	19	12	19	3	6	10	5
	鳥類	-	-	-	-	-	-	-
	タヌキ	-	-	-	-	-	-	-
	その他	26	24	36	14	29	26	29
	計	916	793	799	755	857	807	836
東伊豆町	イノシシ	187	79	77	68	51	232	310
	シカ	139	132	247	49	30	11	125
	サル	8	12	11	-	1	1	4
	鳥類	-	-	-	-	-	-	-
	タヌキ	-	-	-	-	-	-	-
	その他	-	-	-	-	-	-	-
	計	334	223	335	117	82	244	439
河津町	イノシシ	302	218	302	284	383	275	258
	シカ	809	648	516	469	495	476	451
	サル	24	21	41	22	24	21	9
	鳥類	-	-	-	-	-	7	3
	タヌキ	4	8	5	7	-	-	-
	その他	3	4	3	6	1	4	7
	計	1,142	899	867	788	903	783	728
南伊豆町	イノシシ	589	542	748	297	782	531	459
	シカ	182	271	237	86	181	145	146
	サル	3	7	12	-	1	9	19
	鳥類	-	-	-	-	-	-	-
	タヌキ	-	-	-	-	-	-	-
	その他	5	-	-	-	-	-	-
	計	779	820	997	383	964	685	624
松崎町	イノシシ	207	242	104	135	238	199	112
	シカ	160	222	139	166	184	108	127
	サル	19	2	6	7	19	7	8
	鳥類	-	-	-	-	-	-	-
	タヌキ	-	-	-	-	-	-	-
	その他	-	3	2	11	3	-	1
	計	386	469	251	319	444	314	248
西伊豆町	イノシシ	165	143	151	254	369	310	251
	シカ	247	380	337	202	316	338	354
	サル	-	-	-	-	-	-	-
	鳥類	-	-	-	-	-	-	-
	タヌキ	-	-	-	-	-	-	-
	その他	11	14	56	38	33	127	168
	計	423	537	544	494	718	775	773
管内計	イノシシ	2,055	1,637	1,828	1,474	2,364	1,864	1,805
	シカ	1,803	1,997	1,774	1,274	1,487	1,532	1,590
	サル	73	54	89	32	51	48	45
	鳥類	-	-	-	-	-	7	3
	タヌキ	4	8	5	7	-	-	-
	その他	45	45	97	69	66	157	205
	計	3,980	3,741	3,793	2,856	3,968	3,608	3,648

有害鳥獣捕獲許可月報に基づく集計値

V-5-3 ニホンジカの捕獲状況

(単位：頭)

市町名	項目	平成30年度	令和元年度	令和2年度	令和3年度	令和4年度
下田市	狩猟	293	226	353	258	359
	有害捕獲	298	302	281	454	387
	管理捕獲	130	288	653	536	557
	計	721	816	1,287	1,248	1,303
東伊豆町	狩猟	318	279	423	355	271
	有害捕獲	247	49	30	11	125
	管理捕獲	620	809	848	845	891
	計	1,185	1,137	1,301	1,211	1,287
河津町	狩猟	245	190	151	140	143
	有害捕獲	516	469	495	476	451
	管理捕獲	752	685	799	812	660
	計	1,513	1,344	1,445	1,428	1,254
南伊豆町	狩猟	336	242	286	284	352
	有害捕獲	237	86	181	145	146
	管理捕獲	172	185	281	471	353
	計	745	513	748	900	851
松崎町	狩猟	283	385	745	139	200
	有害捕獲	139	166	184	108	127
	管理捕獲	3	294	731	925	549
	計	425	845	1,660	1,172	876
西伊豆町	狩猟	500	392	442	361	388
	有害捕獲	337	202	316	338	354
	管理捕獲	891	867	1,016	997	625
	計	1,728	1,461	1,774	1,696	1,367
管内計	狩猟	1,975	1,714	2,400	1,537	1,713
	有害捕獲	1,774	1,274	1,487	1,532	1,590
	管理捕獲	2,568	3,128	4,328	4,586	3,635
	計	6,317	6,116	8,215	7,655	6,938

県賀茂農林事務所調

V-6 山林面積

(単位：ha)

区 分	平成27年	平成28年	平成29年	平成30年	令和元年	令和2年	令和3年	令和4年	対 比		
									R4/H27	R4/R3	
管 内 計	47,253	47,165	47,143	47,150	47,134	46,921	47,022	46,994	99.5%	99.9%	
民有林	小 計	38,929	38,841	38,834	38,841	38,825	38,612	38,713	38,686	99.4%	99.9%
	人工林	16,912	16,879	16,879	16,887	16,876	16,837	16,870	16,870	99.8%	100.0%
	天然林	19,749	19,717	19,709	19,707	19,707	19,572	19,636	19,609	99.3%	99.9%
	竹 林	517	516	516	516	516	513	514	514	99.4%	100.0%
	その他	1,751	1,729	1,730	1,731	1,726	1,690	1,693	1,693	96.7%	100.0%
国 有 林	8,324	8,324	8,309	8,309	8,309	8,309	8,309	8,308	99.8%	100.0%	

県賀茂農林事務所調（「静岡県森林・林業統計要覧」「静岡県の民有林」）

山林面積

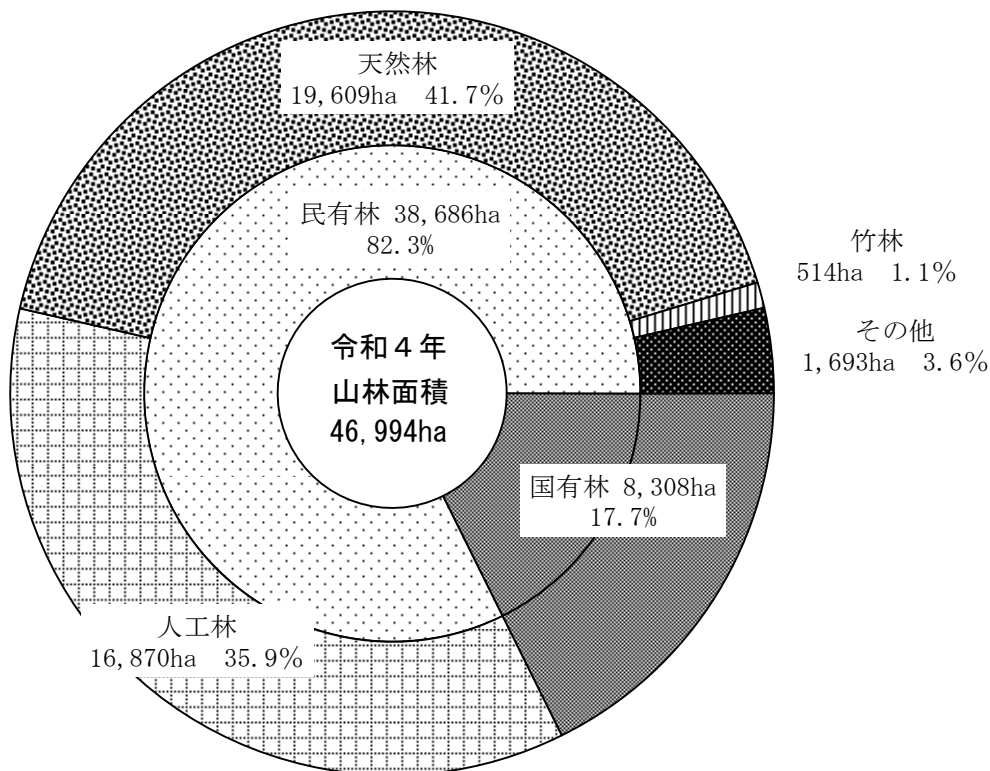

V-7 林産物生産量

区 分	平成28年	平成29年	平成30年	令和元年	令和2年	令和3年	令和4年	対 比	
								R4/H28	R4/R3
素材 (千立方メートル)	20.6	22.2	22.2	21.3	15.1	14.6	18.5	89.8%	126.7%
竹 (束)	-	-	-	-	-	-	-	-	-
木炭等 (t)	-	-	-	-	-	-	-	-	-
乾椎茸 (t)	2	1	1	6	6	2	1	50.0%	50.0%

県賀茂農林事務所調（「静岡県森林・林業統計要覧」「特用林産物生産統計調査」）

V-8 漁船勢力状況

区分	平成29年		平成30年		令和元年		令和2年		令和3年		令和4年		令和5年		対 比				
	隻数	トン数	隻数	トン数	隻数	トン数	隻数	トン数	隻数	トン数	隻数	トン数	隻数	トン数	R5/H29		R5/R4		
															隻数	トン数	隻数	トン数	
管内計	1,374	3,726	1,338	3,642	1,281	3,563	1,232	3,540	1,205	3,502	1,153	3,346	1,119	3,347	81.4%	89.8%	97.1%	100.0%	
動力船	小計	1,369	3,689	1,334	3,606	1,277	3,527	1,228	3,504	1,201	3,466	1,149	3,310	1,116	3,314	81.5%	89.8%	97.1%	100.1%
	1級船	1	147	1	147	1	147	1	147	1	147	1	147	1	147	100.0%	100.0%	100.0%	100.0%
	2級船	162	2,067	162	2,015	160	1,996	162	2,035	162	2,027	154	1,924	159	1,988	98.1%	96.2%	103.2%	103.3%
	3級船	1,206	1,475	1,171	1,444	1,116	1,384	1,065	1,322	1,038	1,291	994	1,239	956	1,179	79.3%	79.9%	96.2%	95.2%
無動力船	5	37	4	36	4	36	4	36	4	36	4	36	3	33	60.0%	88.9%	75.0%	91.7%	

県経済産業部水産資源課調(各年12月31日現在)

(注1) 1級船 100 t 以上

2級船 5 t 以上100 t 未満

3級船 5 t 未満

(注2) トン数については、端数処理をしているため合計が一致しない場合がある

漁船勢力状況

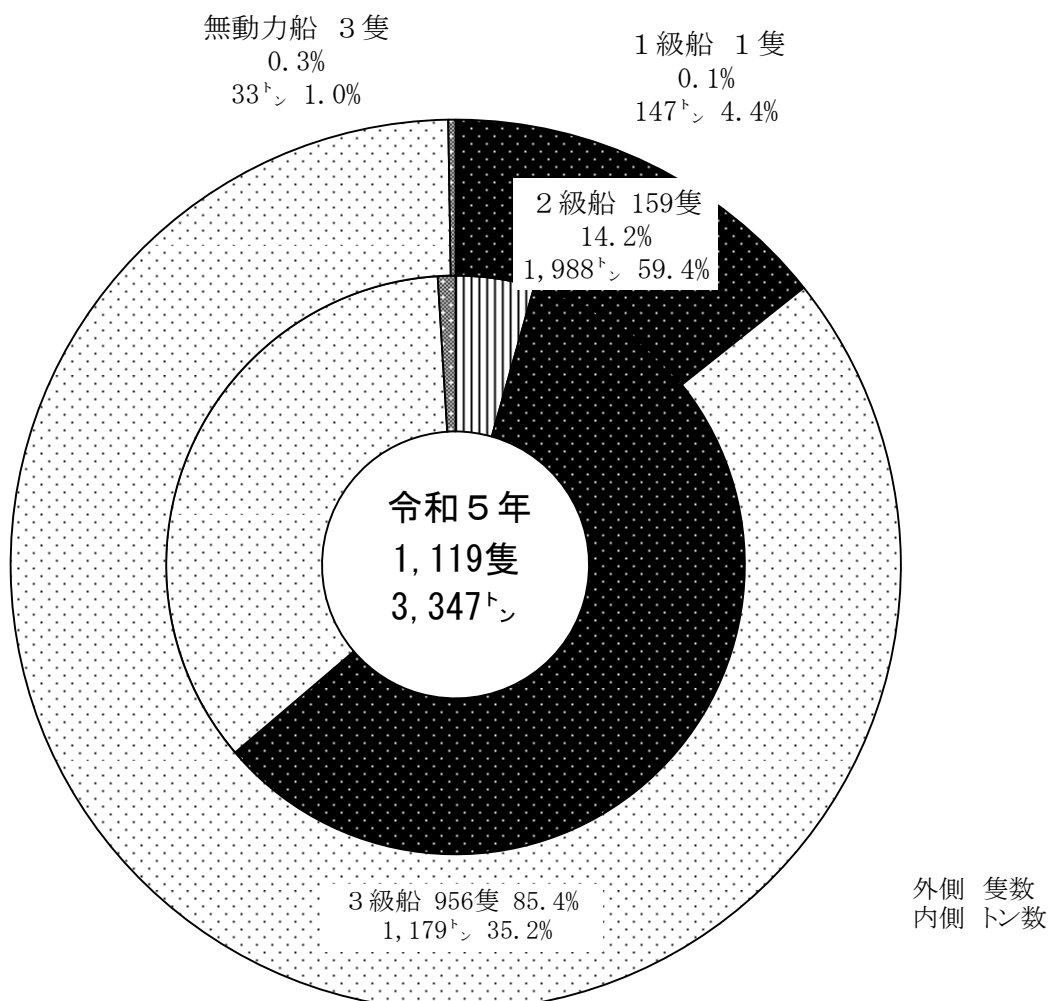

V-9 魚種別漁獲量（属人）

令和元年から市町村別は非公表

(単位：トン)

年		魚 類	えび 類	貝 類	い か 類	その他の 水産動物	海 藻 類	合 計	
平成 30 年	下 田 市	1,083	26	20	0	2	114	1,245	
	東伊豆町	737	2	43	43	x	x	828	
	河 津 町	744	5	14	9	0	4	775	
	南伊豆町	154	34	33	6	2	67	296	
	松 崎 町	2	2	2	0	0	3	9	
	西伊豆町	2,398	2	15	30	x	x	2,595	対前年比
	管内計	5,118	71	127	88	8	336	5,748	106.1%
平成29年	4,657	68	172	84	x	424	5,415	79.7%	
平成28年	5,970	77	138	126	13	470	6,791	98.9%	
平成27年	5,942	84	119	264	10	449	6,869	81.2%	
平成26年	7,112	87	109	696	9	441	8,455	103.0%	
平成25年	6,953	70	116	608	8	457	8,212	95.2%	
平成24年	7,708	82	153	255	9	418	8,627	90.4%	
平成23年	8,315	64	268	435	12	452	9,544	106.1%	
平成22年	7,555	83	389	307	15	652	8,999	94.8%	

資料：「静岡農林水産統計年報」及び農林水産省ホームページより

(注1) 数値は、t未満を四捨五入しているため、内訳と合計は一致しない場合がある

なお、「管内計」は公表されていないことから、各市町の値を合算して算出した

市町のいずれかに「X」表示（非公表）がある場合は、管内計においても「X」で表示した

(注2) その他の水産動物は、かに類及びたこ類などである

なお、内訳の類別のいずれかに非公表がある場合は「X」で表示した

(注3) 「0」とは、端数四捨五入による単位未満、また、「-」は事実のないものである

(注4) 「X」は、個人又は法人その他団体に関する秘密を保護するため、統計数値を公表しないもの

魚種別漁獲量（属人）

平成30年
漁獲量

5,748^ト

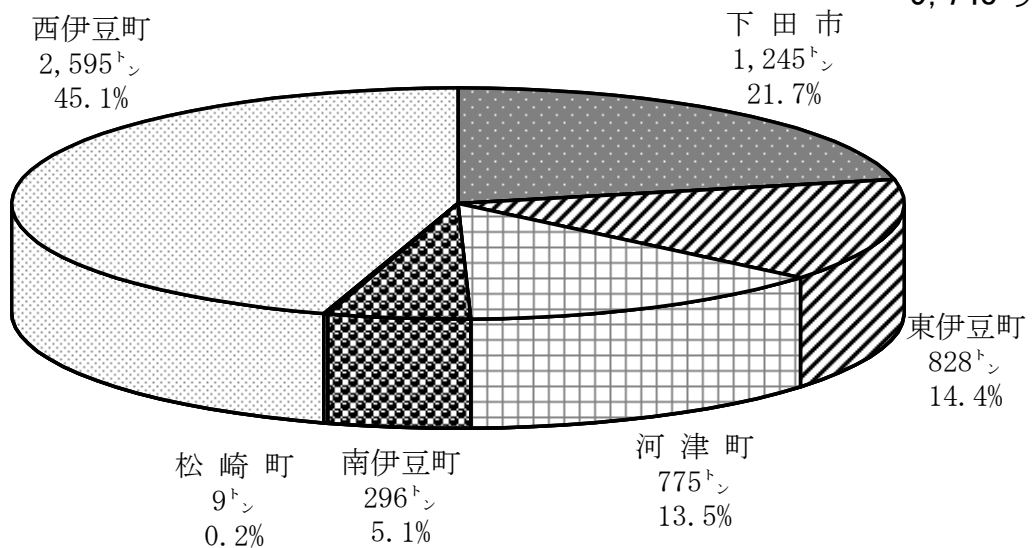

VI 交通の状況

VI-1 伊豆地区有料道路月別通行台数

①修善寺道路

(単位：台)

月	平成28年	平成29年	平成30年	令和元年	令和2年	令和3年	令和4年	令和5年	対比	
									R5/H28	R5/R4
合計	3,789,685	3,902,403	3,806,548	3,999,160	3,519,876	3,592,685	3,929,146	4,045,234	106.7%	103.0%
1月	282,473	290,384	287,713	297,447	299,361	234,897	287,068	305,100	108.0%	106.3%
2月	326,383	329,382	292,027	335,148	354,970	273,670	274,208	344,108	105.4%	125.5%
3月	334,774	342,096	356,905	363,612	308,120	300,017	353,536	361,098	107.9%	102.1%
4月	279,086	279,929	289,867	314,665	173,168	278,467	296,143	300,604	107.7%	101.5%
5月	315,292	331,029	311,687	340,298	178,121	301,414	336,331	334,707	106.2%	99.5%
6月	272,249	285,491	258,209	293,071	244,772	272,486	300,183	286,856	105.4%	95.6%
7月	344,892	359,999	342,856	332,491	272,354	322,392	346,641	358,223	103.9%	103.3%
8月	436,823	448,989	442,504	459,328	420,514	357,798	418,346	410,021	93.9%	98.0%
9月	292,138	309,669	298,114	327,691	314,097	275,742	308,349	324,586	111.1%	105.3%
10月	295,093	285,719	298,001	280,705	310,363	305,576	330,753	330,630	112.0%	100.0%
11月	295,090	320,898	312,083	326,092	337,114	332,373	335,803	346,175	117.3%	103.1%
12月	315,392	318,818	316,582	328,612	306,922	337,853	341,785	343,126	108.8%	100.4%

静岡県道路公社東部管理センター調

②伊豆中央道

(単位：台)

月	平成28年	平成29年	平成30年	令和元年	令和2年	令和3年	令和4年	令和5年	対比	
									R5/H28	R5/R4
合計	5,067,344	5,266,761	5,181,544	5,369,350	4,900,254	5,272,460	5,684,196	5,838,287	115.2%	102.7%
1月	380,468	411,560	393,224	413,616	413,602	359,505	429,682	453,364	119.2%	105.5%
2月	407,387	425,115	386,872	417,919	446,282	389,184	393,863	462,666	113.6%	117.5%
3月	444,166	465,456	470,561	480,940	417,763	452,606	505,130	522,853	117.7%	103.5%
4月	393,403	411,931	407,106	428,870	254,072	421,986	445,484	451,080	114.7%	101.3%
5月	420,083	441,754	420,990	447,591	253,336	433,117	477,036	478,072	113.8%	100.2%
6月	378,557	399,583	392,808	407,783	344,583	409,711	443,957	434,333	114.7%	97.8%
7月	453,987	472,832	457,761	454,958	405,304	469,970	495,060	513,423	113.1%	103.7%
8月	525,794	545,400	539,049	557,539	537,610	485,474	558,839	558,926	106.3%	100.0%
9月	399,806	422,251	407,011	443,477	445,380	408,564	458,607	474,821	118.8%	103.5%
10月	413,075	399,395	425,937	406,880	454,926	459,073	487,480	487,212	117.9%	99.9%
11月	410,063	433,123	435,091	452,223	472,883	482,579	486,317	497,629	121.4%	102.3%
12月	440,555	438,361	445,134	457,554	454,513	500,691	502,741	503,908	114.4%	100.2%

静岡県道路公社東部管理センター調

③伊豆スカイライン

(単位：台)

月	平成28年	平成29年	平成30年	令和元年	令和2年	令和3年	令和4年	令和5年	対比	
									R5/H28	R5/R4
合 計	1,007,620	1,036,757	1,034,407	965,325	882,558	929,870	992,192	974,141	96.7%	98.2%
1月	65,062	70,334	63,227	73,660	69,432	46,940	65,027	65,789	101.1%	101.2%
2月	76,232	75,437	59,032	68,498	81,858	58,136	52,102	71,063	93.2%	136.4%
3月	89,232	94,556	99,539	95,156	83,283	72,269	87,847	89,192	100.0%	101.5%
4月	78,672	80,432	87,789	89,053	43,934	70,457	73,164	75,068	95.4%	102.6%
5月	102,388	107,625	96,846	104,976	42,034	87,966	105,695	92,293	90.1%	87.3%
6月	65,714	67,183	66,266	61,959	51,043	61,624	73,194	62,557	95.2%	85.5%
7月	86,767	90,547	86,093	69,373	57,560	113,529	83,263	81,661	94.1%	98.1%
8月	125,073	128,877	145,780	123,341	111,195	96,690	111,973	102,280	81.8%	91.3%
9月	71,351	79,064	76,298	82,128	80,238	66,382	73,399	78,302	109.7%	106.7%
10月	81,435	69,807	81,916	56,774	82,636	77,407	89,179	85,058	104.4%	95.4%
11月	78,785	92,939	90,901	66,917	103,479	91,505	88,949	90,620	115.0%	101.9%
12月	86,909	79,956	80,720	73,490	75,866	86,965	88,400	80,258	92.3%	90.8%

静岡県道路公社東部管理センター調

修善寺道路・伊豆中央道・伊豆スカイライン通行台数の推移

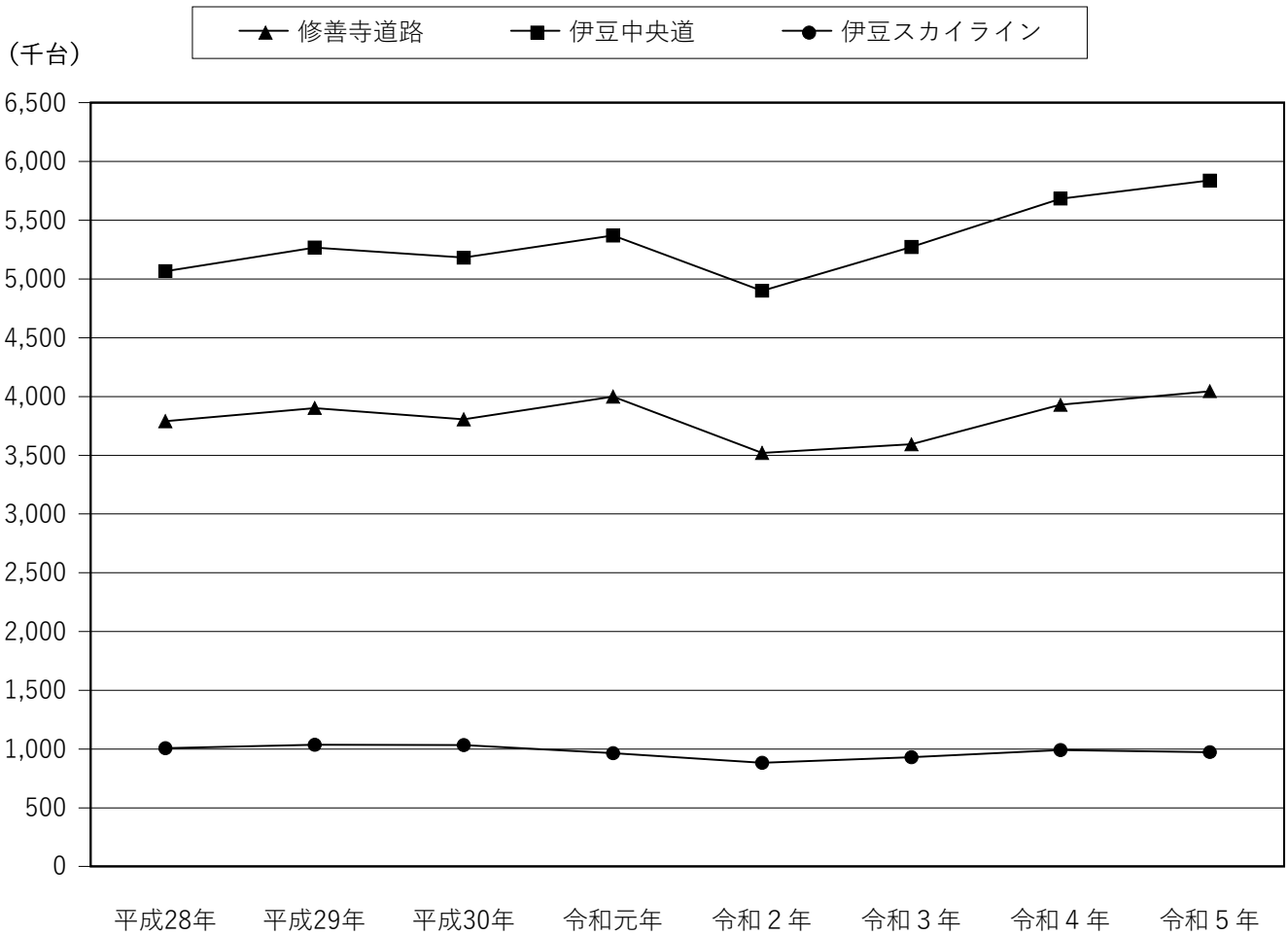

令和5年伊豆地区有料道路月別通行台数

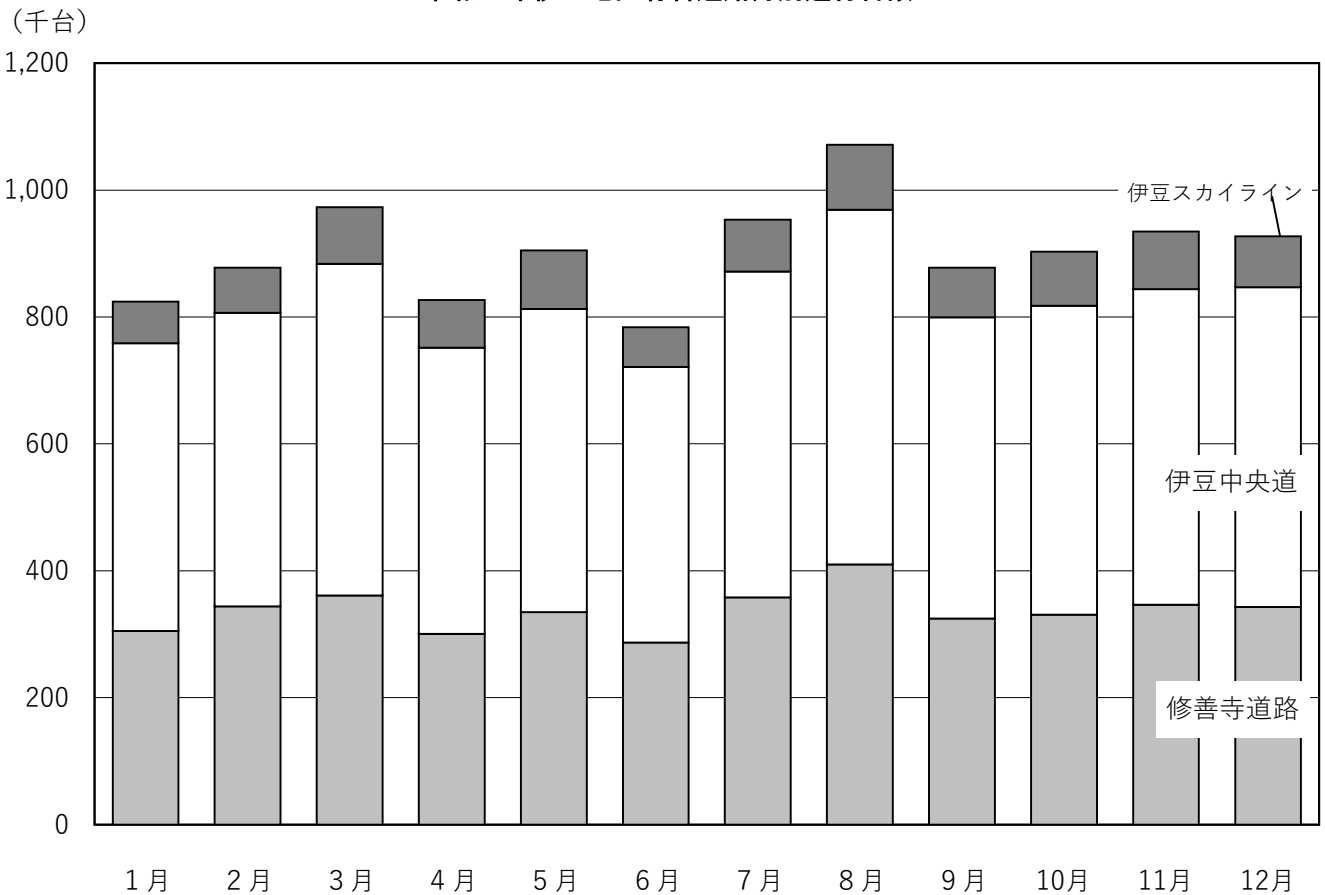

VI-2 国道135号、136号、414号の平日昼間12時間あたり通行台数

(単位：台)

年度	地点	乗用車	バス	小型 貨物車	普通 貨物車	自動 二輪等	合計
平成 2	R135	4,292	158	2,838	672	201	8,161
	R136	1,743	148	1,148	666	97	3,802
	R414	1,772	179	1,131	402	97	3,581
6	R135	4,875	135	2,667	478	89	8,244
	R136	2,119	126	1,115	925	38	4,323
	R414	2,100	122	1,043	517	42	3,824
9	R135	5,468	134	2,691	633	155	9,081
	R136	2,575	129	1,205	785	58	4,752
	R414	2,446	123	1,113	530	64	4,276
11	R135	5,582	94	2,549	688	123	9,036
	R136	2,512	109	1,140	694	26	4,481
	R414	2,541	106	874	629	23	4,173
17	R135	6,055	152	1,947	610	179	8,943
	R136	3,054	114	915	481	112	4,676
	R414	2,671	153	897	461	55	4,237
年度	地点	小型車		大型車		合計	
22	R135	8,435		659		9,094	
	R136	3,275		363		3,638	
	R414	3,792		409		4,201	
27	R135	8,507		589		9,096	
	R136	3,505		397		3,902	
	R414	4,098		607		4,705	
令和 3	R135	7,447		365		7,812	
	R136	3,118		267		3,385	
	R414	4,021		639		4,660	

資料：「道路交通センサス報告書 一般交通量調査」 国土交通省道路局

(注1) 観測地点は、R135東伊豆町稲取、R136西伊豆町宇久須、R414河津町梨本

(注2) 調査対象車は、平成11年度より上記の5分類、平成22年度より2分類に変更された

VI-3 自動車保有台数

(単位：台)

種	平成28年	平成29年	平成30年	平成31年	令和2年	令和3年	令和4年	令和5年	対比	
									R5/H28	R5/R4
県計	3,149,488	3,146,649	3,145,817	3,143,126	3,136,141	3,136,260	3,132,047	3,132,842	99.5%	100.0%
管内計	55,816	55,113	54,428	53,819	52,987	52,586	51,951	51,469	92.2%	99.1%
乗用車(普通車)	7,344	7,459	7,509	7,504	7,543	7,670	7,670	7,657	104.3%	99.8%
乗用車(小型車)	11,741	11,365	11,031	10,712	10,283	9,890	9,548	9,239	78.7%	96.8%
準乗用車	556	546	532	535	522	542	544	570	102.5%	104.8%
トラック等	1,391	1,355	1,329	1,282	1,262	1,248	1,204	1,194	85.8%	99.2%
バス(営業用)	17	13	9	7	7	6	8	8	47.1%	100.0%
バス(自家用)	91	85	91	93	91	82	78	80	87.9%	102.6%
軽自動車(四輪)	25,958	25,891	25,754	25,680	25,487	25,473	25,306	25,253	97.3%	99.8%
二輪車・原付	7,724	7,405	7,183	7,045	6,837	6,712	6,616	6,495	84.1%	98.2%
特殊用途自動車	640	636	627	611	605	610	624	612	95.6%	98.1%
小型特殊自動車	354	358	363	350	350	353	353	361	102.0%	102.3%

(各年4月1日現在)

資料：「令和5年自動車保有台数「統計表」」県知事直轄組織統計調査課

(注) 大型特殊自動車は市町計が無いので、管内計からは除く

管内自動車保有台数の推移

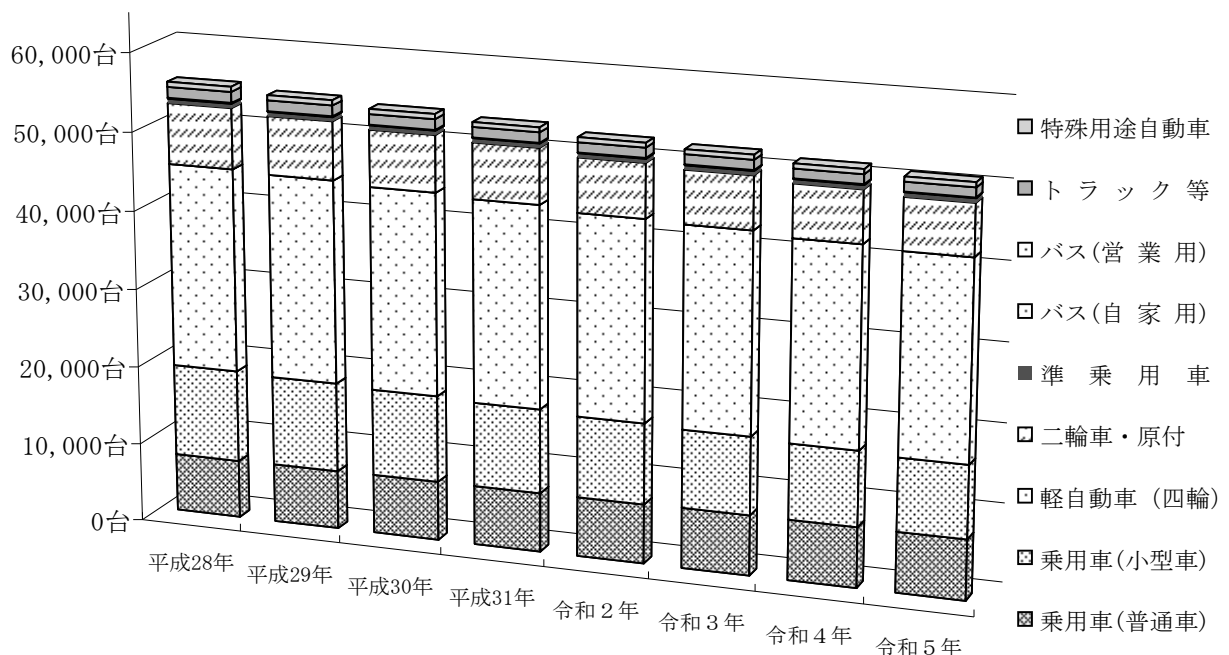

VI-4 航路別・月別旅客等人員

①駿河湾フェリー（土肥港～清水港）

月	乗船車両数					（年別旅客人員）									
	旅客人員	乗船車両数			対比 R5/R4	月	平成28年	平成29年	平成30年	令和元年	令和2年	令和3年	令和4年	令和5年	
		乗用車	バス	トラック											
計	80,159	26,001	24,964	844	193	計	139,513	139,513	168,660	124,920	61,031	54,226	69,893	80,159	114.7%
1月	3,088	1,307	1,289	12	6	1月	5,538	5,538	6,340	5,354	3,847	1,165	3,406	3,088	90.7%
2月	7,513	2,675	2,568	99	8	2月	12,201	12,201	13,155	13,380	6,977	2,023	2,366	7,513	317.5%
3月	9,306	3,022	2,933	72	17	3月	13,756	13,756	15,986	13,394	2,645	5,484	5,514	9,306	168.8%
4月	4,356	1,366	1,289	55	22	4月	10,745	10,745	13,685	11,677	404	4,757	6,288	4,356	69.3%
5月	8,618	2,632	2,525	82	25	5月	14,520	14,520	17,018	14,768	0	4,483	8,370	8,618	103.0%
6月	6,452	1,403	1,262	131	10	6月	11,131	11,131	11,784	10,822	0	1,602	5,872	6,452	109.9%
7月	6,478	2,386	2,335	26	25	7月	12,656	12,656	13,883	7,954	5,360	5,372	6,402	6,478	101.2%
8月	8,013	3,085	3,051	19	15	8月	14,694	14,694	18,395	7,956	11,658	4,331	8,691	8,013	92.2%
9月	6,688	2,026	1,929	88	9	9月	8,759	8,759	10,433	8,894	3,816	1,833	2,486	6,688	269.0%
10月	7,250	2,176	2,043	107	26	10月	11,488	11,488	15,955	10,864	8,834	7,529	6,337	7,250	114.4%
11月	7,443	2,108	1,972	116	20	11月	17,415	17,415	20,598	14,079	12,155	8,915	9,166	7,443	81.2%
12月	4,954	1,815	1,768	37	10	12月	6,610	6,610	11,428	5,778	5,335	6,732	4,995	4,954	99.2%

（一社）ふじさん駿河湾フェリー調（令和5年）

（注）旅客人員にドライバーは含まず

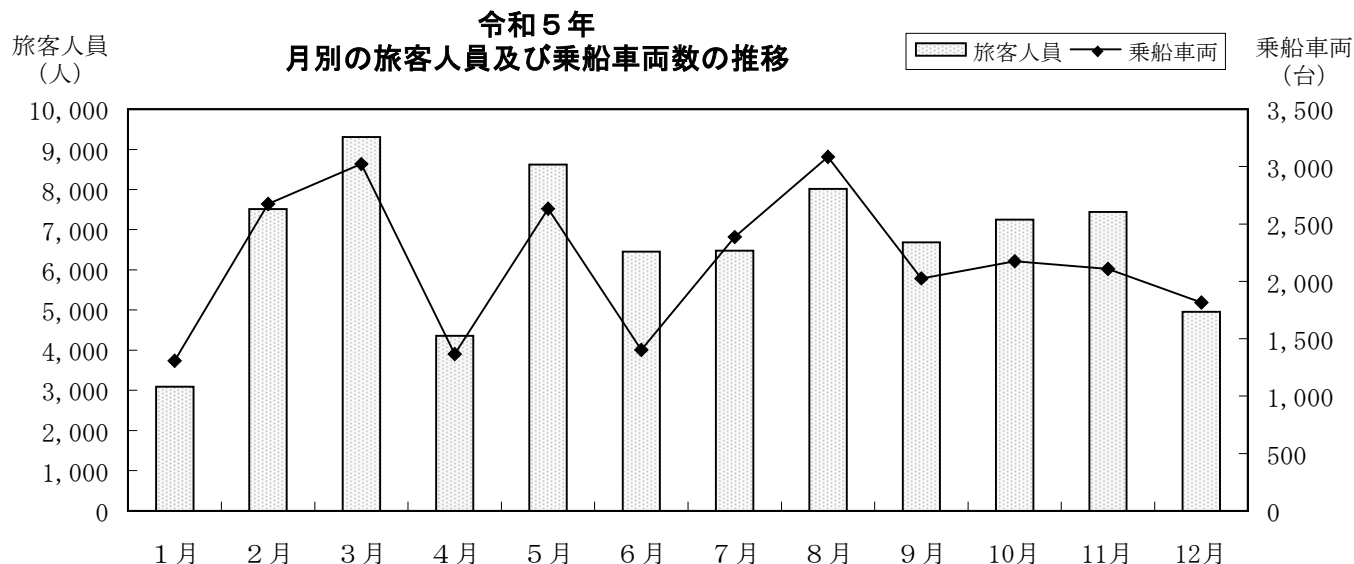
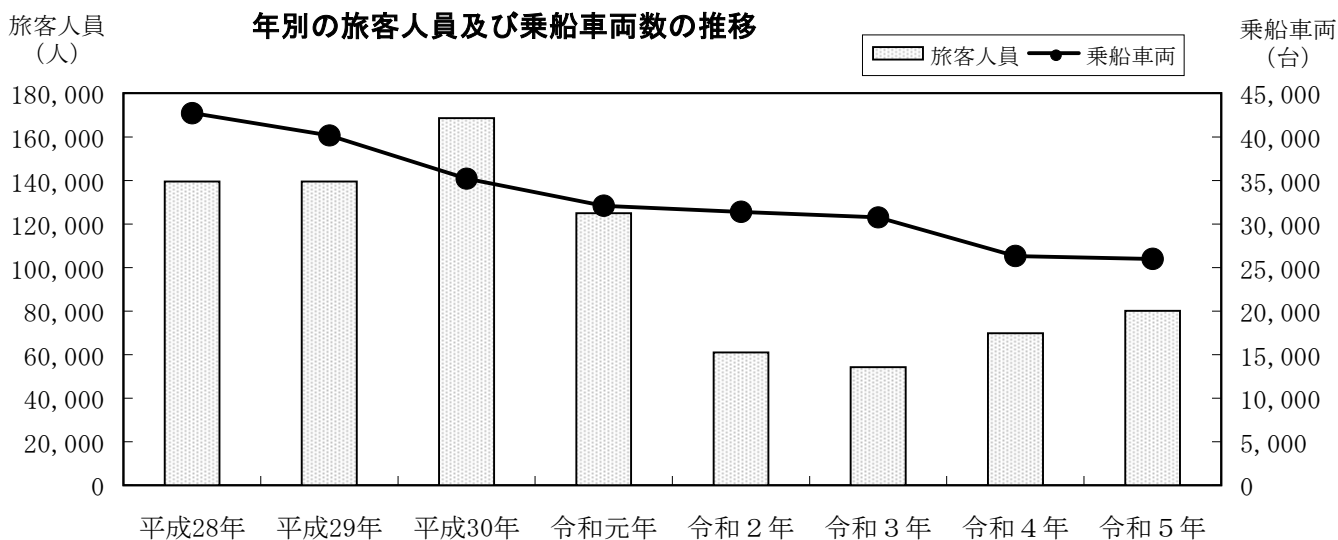

②神津島航路（下田港～神津島ほか～下田港）

（乗降別人員 下田港）

（単位：人）

（年別乗降客人員 下田港）

（単位：人）

月	月 計	乗客人員	降客人員
計	7,213	3,361	3,852
1月	210	99	111
2月	187	90	97
3月	314	149	165
4月	398	216	182
5月	1,024	491	533
6月	623	290	333
7月	1,067	540	527
8月	1,289	493	796
9月	987	460	527
10月	503	245	258
11月	403	181	222
12月	208	107	101

月	平成28年	平成29年	平成30年	令和元年	令和2年	令和3年	令和4年	令和5年	対 比 R5/R4
計	10,086	11,359	10,036	8,550	4,028	3,221	6,770	7,213	106.5%
1月	338	264	249	225	279	72	202	210	104.0%
2月	236	185	187	275	313	135	153	187	122.2%
3月	386	432	514	395	205	217	297	314	105.7%
4月	633	634	829	935	131	231	578	398	68.9%
5月	1,631	1,907	1,286	1,638	18	402	937	1,024	109.3%
6月	921	992	719	770	290	381	426	623	146.2%
7月	1,348	1,350	1,222	989	550	563	970	1,067	110.0%
8月	2,204	3,223	2,569	1,441	978	384	1,552	1,289	83.1%
9月	910	771	1,049	600	414	257	481	987	205.2%
10月	565	501	444	300	243	185	459	503	109.6%
11月	472	701	691	632	432	263	501	403	80.4%
12月	442	399	277	350	175	131	214	208	97.2%

神新汽船(株)調（令和5年）

年別の乗降客人員の推移

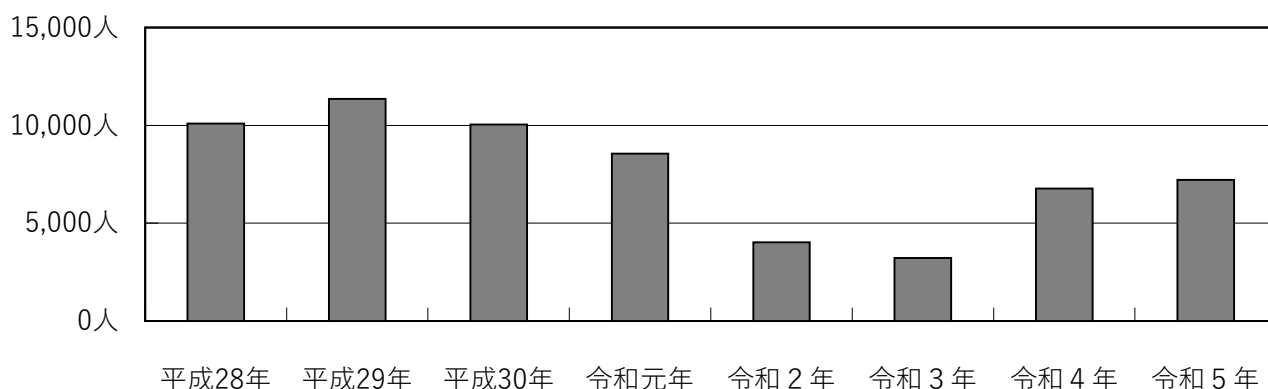

令和5年
月別の乗降客人員の推移

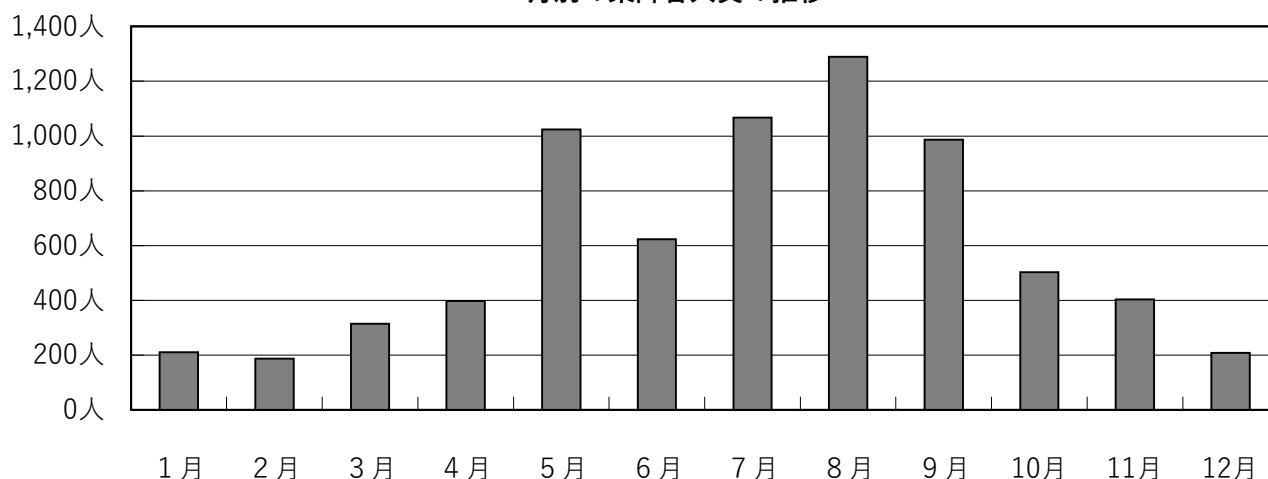

VI-5 伊豆急行線各駅乗降人員（定期券分を含む）

（単位：人）

駅名	平成28年	平成29年	平成30年	令和元年	令和2年	令和3年	令和4年	令和5年	対 比		
									R5/H28	R5/R4	
合 計	9,716,658	9,848,630	9,652,824	9,495,908	6,077,896	5,200,606	6,492,644	7,536,378	77.6%	116.1%	
東部地域局管内	小 計	6,039,553	6,176,475	6,069,120	5,950,727	3,781,490	3,224,542	4,052,051	4,730,665	78.3%	116.7%
	J R連絡	2,712,790	2,771,366	2,726,965	2,674,175	1,649,209	1,411,668	1,892,774	2,217,504	81.7%	117.2%
	伊 東	715,758	728,114	752,645	750,343	461,258	366,511	516,585	656,649	91.7%	127.1%
	南伊東	434,125	449,098	439,302	440,684	327,591	277,235	281,082	295,993	68.2%	105.3%
	川 奈	580,517	575,445	548,715	535,476	381,300	310,319	321,088	388,980	67.0%	121.1%
	富 戸	150,239	151,283	144,466	142,598	99,733	83,039	90,878	92,799	61.8%	102.1%
	城ヶ崎海岸	278,027	282,040	275,897	278,941	175,101	159,977	173,196	150,447	54.1%	86.9%
	伊豆高原	1,168,097	1,219,129	1,181,130	1,128,510	687,298	615,793	776,448	928,293	79.5%	119.6%
賀茂地域局管内	小 計	3,677,105	3,672,155	3,583,704	3,545,181	2,296,406	1,976,064	2,440,593	2,805,713	76.3%	115.0%
	伊豆大川	114,412	107,051	100,102	100,975	43,783	38,473	52,385	63,931	55.9%	122.0%
	伊豆北川	29,569	27,439	24,052	25,369	14,681	11,454	15,525	16,024	54.2%	103.2%
	伊豆熱川	407,480	412,892	402,386	407,530	260,820	217,488	277,736	323,551	79.4%	116.5%
	片瀬白田	155,066	153,170	153,321	156,723	88,082	78,135	83,292	80,523	51.9%	96.7%
	伊豆稲取	626,085	625,959	569,250	537,391	376,925	337,455	389,951	424,143	67.7%	108.8%
	今井浜海岸	117,492	106,565	104,081	109,335	74,518	73,606	76,468	78,352	66.7%	102.5%
	河 津	618,362	644,326	627,611	602,325	402,581	305,198	388,392	484,115	78.3%	124.6%
	稲 梓	23,154	23,452	19,150	21,848	12,223	10,963	11,866	12,177	52.6%	102.6%
	蓮台寺	293,587	297,311	275,601	264,296	190,731	181,352	170,748	169,774	57.8%	99.4%
	伊豆急下田	1,291,898	1,273,990	1,308,150	1,319,389	832,062	721,940	974,230	1,153,123	89.3%	118.4%

伊豆急行(株)運輸部調

（注）乗降人員＝定期旅客人員（乗降）＋定期外旅客人員（乗降）

乗降人員合計の推移

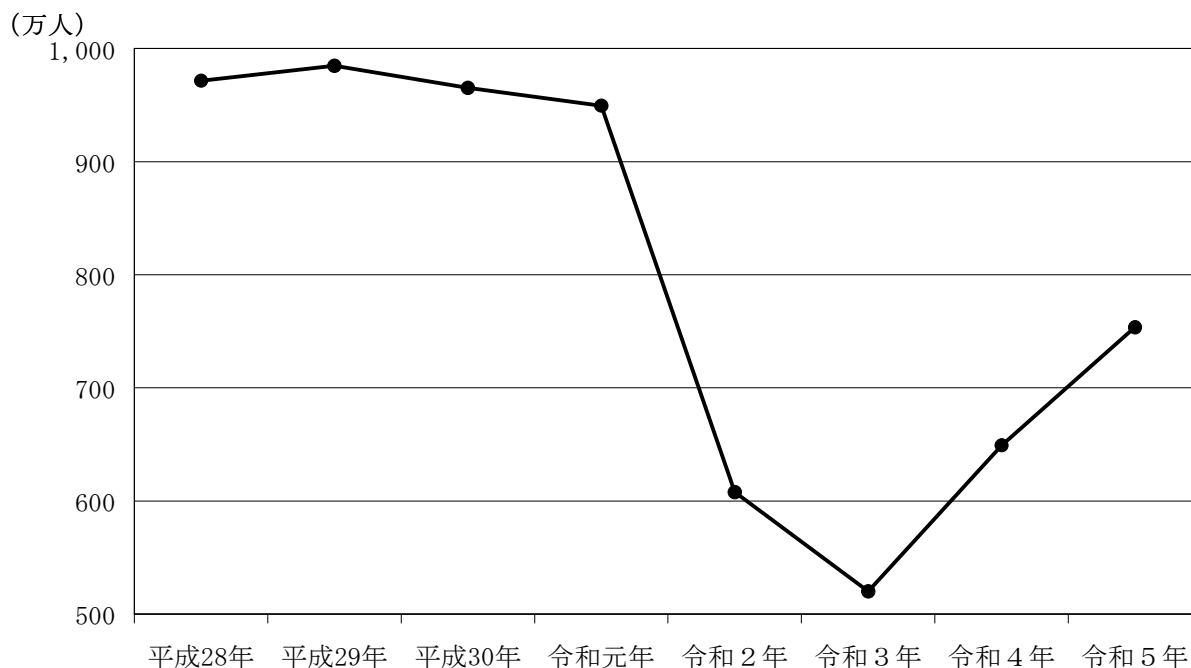

VI-5-2 伊豆急行線管内各駅乗降人員（定期券分を除く）

管内各駅乗車人員（定期券分除く）

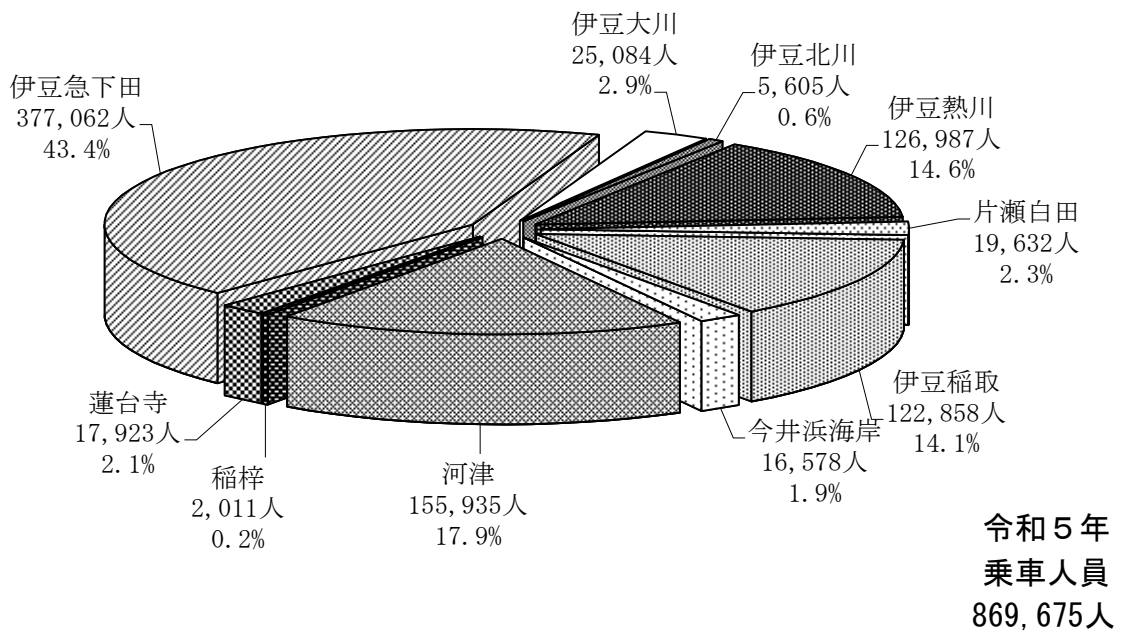

管内各駅降車人員（定期券分除く）

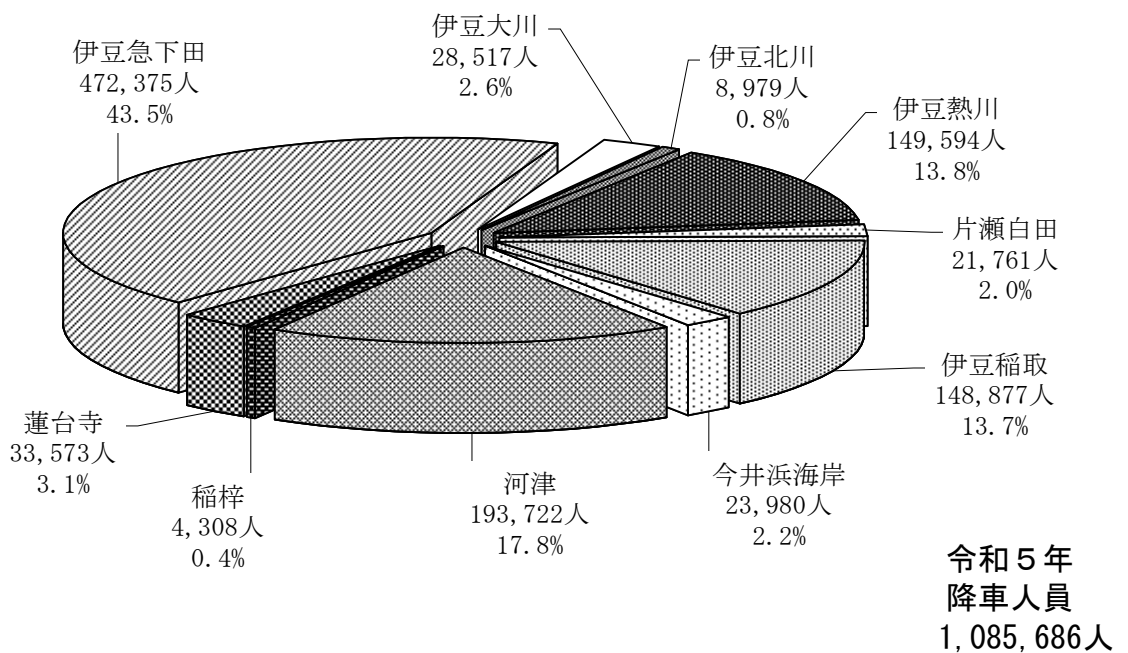

VI-5-3 伊豆急行線各駅月別乗降人員（定期券分を除く）

駅名		合計	1月	2月	3月	4月	5月	6月
合計	乗車	2,692,789	184,210	280,305	286,169	222,269	211,222	179,852
	降車	2,692,789	184,210	280,305	286,169	222,269	211,222	179,852
J R 連絡	乗車	1,115,152	78,227	104,254	123,246	87,143	86,877	77,100
	降車	741,392	51,729	74,305	79,222	56,807	59,706	52,129
伊 東	乗車	163,778	11,463	10,875	13,379	21,338	12,654	9,563
	降車	208,207	13,983	16,467	19,139	24,684	15,341	12,234
南 伊 東	乗車	57,782	4,586	4,551	4,969	4,721	4,681	4,110
	降車	69,061	5,439	5,515	6,167	6,144	5,585	5,116
川 奈	乗車	71,909	5,034	4,990	6,044	7,663	6,222	5,104
	降車	85,617	6,158	6,216	7,592	8,691	7,659	6,166
富 戸	乗車	27,024	2,062	1,998	2,770	2,275	2,565	1,735
	降車	33,737	2,752	2,617	3,190	2,709	2,978	2,211
城ヶ崎海岸	乗車	48,948	3,197	3,391	4,359	3,508	4,475	3,332
	降車	58,899	3,851	4,149	5,194	4,237	5,388	3,940
伊豆高原	乗車	338,521	21,929	27,074	31,376	35,263	29,181	21,433
	降車	410,190	27,068	31,451	37,331	40,751	35,337	26,121
伊豆大川	乗車	25,084	1,345	1,542	1,972	2,216	1,938	1,519
	降車	28,517	1,643	1,775	2,308	2,436	2,224	1,750
伊豆北川	乗車	5,605	318	393	486	399	488	363
	降車	8,979	548	649	686	638	741	588
伊豆熱川	乗車	126,987	9,432	12,288	13,442	9,832	10,742	8,078
	降車	149,594	11,734	14,534	15,343	11,461	12,607	9,446
片瀬白田	乗車	19,632	1,306	1,514	1,651	1,419	1,529	1,784
	降車	21,761	1,599	1,997	2,151	1,681	1,802	1,541
伊豆稲取	乗車	122,858	8,461	13,698	12,920	9,157	10,272	8,450
	降車	148,877	10,390	16,317	15,295	12,077	11,912	10,258
今井浜海岸	乗車	16,578	1,055	1,971	1,667	1,222	1,134	952
	降車	23,980	1,463	3,345	3,060	1,651	1,586	1,405
河 津	乗車	155,935	6,582	55,006	29,034	8,093	7,737	6,016
	降車	193,722	8,439	55,164	41,560	12,362	9,626	8,751
稲 梓	乗車	2,011	135	178	231	132	127	114
	降車	4,308	296	436	481	313	325	250
蓮 台 寺	乗車	17,923	1,458	1,817	1,873	1,409	1,496	1,169
	降車	33,573	2,603	3,204	3,252	2,347	2,896	2,384
伊豆急下田	乗車	377,062	27,620	34,765	36,750	26,479	29,104	29,030
	降車	472,375	34,515	42,164	44,198	33,280	35,509	35,562

(単位：人)

7月	8月	9月	10月	11月	12月	前年対比	全体構成比	
218,643	276,491	217,450	206,842	200,930	208,406	120.7%	100.0%	
218,643	276,491	217,450	206,842	200,930	208,406	120.7%	100.0%	
86,198	122,216	95,694	84,973	86,055	83,169	118.8%	41.4%	
59,459	77,914	58,910	59,237	58,454	53,520	121.7%	27.5%	
17,035	15,244	12,270	11,652	10,686	17,619	134.2%	6.1%	
20,616	20,189	16,120	15,338	14,048	20,048	135.6%	7.7%	
4,474	5,847	4,617	4,780	4,883	5,563	107.9%	2.1%	
5,370	6,641	5,731	5,514	5,474	6,365	106.4%	2.6%	
5,965	7,617	5,355	5,948	5,861	6,106	116.1%	2.7%	
6,731	8,667	7,097	6,807	6,970	6,863	111.2%	3.2%	
2,111	2,796	2,309	1,809	2,184	2,410	112.5%	1.0%	
2,579	3,532	2,945	2,814	2,560	2,850	102.7%	1.3%	
4,196	5,609	4,846	4,592	3,871	3,572	117.2%	1.8%	
5,069	6,652	5,512	5,098	4,837	4,972	112.0%	2.2%	
27,071	35,559	27,784	28,472	27,321	26,058	123.4%	12.6%	
31,086	43,613	35,920	34,136	34,373	33,003	123.8%	15.2%	管内構成比
1,805	2,301	2,559	3,044	2,739	2,104	139.1%	0.9%	2.9%
2,110	2,493	2,975	3,272	2,979	2,552	125.4%	1.1%	2.6%
413	641	565	604	505	430	119.6%	0.2%	0.6%
675	1,034	921	917	794	788	120.1%	0.3%	0.8%
9,828	12,644	9,702	10,555	10,279	10,165	122.0%	4.7%	14.6%
11,101	15,377	12,210	11,459	12,179	12,143	118.8%	5.6%	13.8%
1,950	1,736	1,498	2,069	1,565	1,611	122.4%	0.7%	2.3%
1,798	1,780	1,847	1,871	1,758	1,936	97.6%	0.8%	2.0%
9,356	11,627	9,622	10,095	9,661	9,539	114.1%	4.6%	14.1%
11,054	13,979	11,919	12,191	11,819	11,666	115.8%	5.5%	13.7%
1,615	2,198	1,512	1,069	1,007	1,176	100.8%	0.6%	1.9%
2,111	3,058	1,926	1,361	1,367	1,647	100.7%	0.9%	2.2%
7,225	8,730	6,862	7,369	6,783	6,498	136.2%	5.8%	17.9%
9,785	12,026	9,253	9,685	8,522	8,549	139.6%	7.2%	17.8%
161	184	144	156	182	267	74.6%	0.1%	0.2%
318	374	498	289	297	431	92.4%	0.2%	0.4%
1,525	1,674	1,446	1,259	1,118	1,679	107.1%	0.7%	2.1%
3,085	3,435	2,687	2,544	2,231	2,905	100.0%	1.2%	3.1%
37,715	39,868	30,665	28,396	26,230	30,440	120.0%	14.0%	43.4%
45,696	55,727	40,979	34,309	32,268	38,168	117.4%	17.5%	43.5%

伊豆急行(株)運輸部調 (令和5年)

VII 教 育

VII-1 幼稚園の園数及び在園者数

①幼稚園の園数と学級数

上段：園数（園）
下段：学級数（級）

市町名	令和元年度	令和2年度	令和3年度	令和4年度	令和5年度	対比
						R5/R4
県 計	385	366	350	340	328	96.5%
	1,882	1,750	1,634	1,550	1,461	94.3%
管内計	5	5	5	5	3	60.0%
	18	17	15	13	9	69.2%
下田市	1	1	1	1	-	-
	3	3	2	2	-	-
東伊豆町	2	2	2	2	1	50.0%
	6	6	5	5	3	60.0%
河津町	1	1	1	1	1	100.0%
	6	5	5	3	3	100.0%
南伊豆町	-	-	-	-	-	-
	-	-	-	-	-	-
松崎町	1	1	1	1	1	100.0%
	3	3	3	3	3	100.0%
西伊豆町	-	-	-	-	-	-
	-	-	-	-	-	-

②幼稚園の認可定員数と在園者数

上段：認可定員数（人）
中段：在園者数（人）
下段：定員充足率（%）

市町名	令和元年度	令和2年度	令和3年度	令和4年度	令和5年度	対比
						R5/R4
県 計	69,243	66,566	64,026	61,543	59,196	96.2%
	37,470	34,376	30,886	27,734	24,401	88.0%
	54.1%	51.6%	48.2%	45.1%	41.2%	▲ 3.9
管内計	795	795	795	795	480	60.4%
	249	209	162	121	100	82.6%
	31.3%	26.3%	20.4%	15.2%	20.8%	5.6
下田市	105	105	105	105	-	-
	31	28	18	10	-	-
	29.5%	26.7%	17.1%	9.5%	-	-
東伊豆町	420	420	420	420	210	50.0%
	95	72	54	39	30	76.9%
	22.6%	17.1%	12.9%	9.3%	14.3%	5.0
河津町	180	180	180	180	180	100.0%
	87	78	58	46	43	93.5%
	48.3%	43.3%	32.2%	25.6%	23.9%	▲ 1.7
南伊豆町	-	-	-	-	-	-
	-	-	-	-	-	-
	-	-	-	-	-	-
松崎町	90	90	90	90	90	100.0%
	36	31	32	26	27	103.8%
	40.0%	34.4%	35.6%	28.9%	30.0%	1.1
西伊豆町	-	-	-	-	-	-
	-	-	-	-	-	-
	-	-	-	-	-	-

資料：「学校基本調査」

（各年度5月1日現在）

Ⅶ-1-2 保育所等の施設数及び入所児童数

①保育所等の施設数

(単位：所)

市町名	令和元年度	令和2年度	令和3年度	令和4年度	令和5年度	対比
						R5/R4
県計	651	665	680	689	693	100.6%
管内計	11	11	11	10	10	100.0%
下田市	4	4	4	4	4	100.0%
東伊豆町	1	1	1	1	1	100.0%
河津町	1	1	1	1	1	100.0%
南伊豆町	2	2	2	1	1	100.0%
松崎町	1	1	1	1	1	100.0%
西伊豆町	2	2	2	2	2	100.0%

上段：定員数（人）

中段：入所児童数（人）

下段：定員充足率（%）

②保育所等の定員数と入所児童数

市町名	令和元年度	令和2年度	令和3年度	令和4年度	令和5年度	対比
						R5/R4
県計	67,331	68,572	69,761	70,682	70,959	100.4%
	61,597	61,632	62,715	62,261	64,906	104.2%
	91.5%	89.9%	89.9%	88.1%	91.5%	3.4
管内計	991	982	982	931	906	97.3%
	785	785	742	726	702	96.7%
	79.2%	79.9%	75.6%	78.0%	77.5%	▲ 0.5
下田市	451	442	442	436	436	100.0%
	348	344	336	340	328	96.5%
	77.2%	77.8%	76.0%	78.0%	75.2%	▲ 2.8
東伊豆町	90	90	90	81	81	100.0%
	96	107	101	83	78	94.0%
	106.7%	118.9%	112.2%	102.5%	96.3%	▲ 6.2
河津町	45	45	45	45	40	88.9%
	64	57	51	46	45	97.8%
	142.2%	126.7%	113.3%	102.2%	112.5%	10.3
南伊豆町	216	216	216	180	180	100.0%
	139	137	123	122	122	100.0%
	64.4%	63.4%	56.9%	67.8%	67.8%	0.0
松崎町	80	80	80	80	60	75.0%
	69	72	66	60	58	96.7%
	86.3%	90.0%	82.5%	75.0%	96.7%	21.7
西伊豆町	109	109	109	109	109	100.0%
	69	68	65	75	71	94.7%
	63.3%	62.4%	59.6%	68.8%	65.1%	▲ 3.7

資料：「福祉行政報告例」県健康福祉部こども未来課

(各年度4月1日現在)

(注1) 平成27年度以降は制度改正を受け、保育所のほか、保育所型認定こども園、幼保連携型認定こども園を含めて計上

(注2) 定員数を超えても一定の範囲内で児童を入所させることができるため、充足率は100%を超える場合がある

VII-2 小学校の学校数及び児童数等

①小学校の学校数と学級数

上段：学校数（校）

下段：学級数（級）

市町名	平成25年度	令和元年度	令和2年度	令和3年度	令和4年度	令和5年度	対比	
							R5/H25	R5/R4
県計	520	508	509	502	500	493	94.8%	98.6%
	7,690	7,629	7,600	7,547	7,540	7,423	96.5%	98.4%
管内計	21	19	19	19	19	17	81.0%	89.5%
	152	133	133	126	130	120	78.9%	92.3%
下田市	7	7	7	7	7	7	100.0%	100.0%
	49	46	45	44	46	44	89.8%	95.7%
東伊豆町	3	2	2	2	2	2	66.7%	100.0%
	27	20	20	19	18	16	59.3%	88.9%
河津町	3	3	3	3	3	1	33.3%	33.3%
	24	21	22	20	20	13	54.2%	65.0%
南伊豆町	4	3	3	3	3	3	75.0%	100.0%
	21	19	20	18	21	22	104.8%	104.8%
松崎町	1	1	1	1	1	1	100.0%	100.0%
	12	9	8	8	8	8	66.7%	100.0%
西伊豆町	3	3	3	3	3	3	100.0%	100.0%
	19	18	18	17	17	17	89.5%	100.0%

②小学校の児童数及び教員数（本務者） と一人当たり児童数

上段：児童数（人）

中段：教員（本務者）数（人）

下段：教員（本務者）一人当たり児童数（人）

市町名	平成25年度	令和元年度	令和2年度	令和3年度	令和4年度	令和5年度	対比	
							R5/H25	R5/R4
県計	202,275	190,302	187,254	183,614	180,387	175,775	86.9%	97.4%
	11,480	11,521	11,564	11,545	11,481	11,358	98.9%	98.9%
	17.6	16.5	16.2	15.9	15.7	15.5	88.1%	98.7%
管内計	2,914	2,233	2,160	2,053	1,956	1,825	62.6%	93.3%
	260	224	227	219	219	203	78.1%	92.7%
	11.2	10.0	9.5	9.4	8.9	9.0	80.4%	101.1%
下田市	970	799	792	762	722	686	70.7%	95.0%
	87	81	79	80	80	78	89.7%	97.5%
	11.1	9.9	10.0	9.5	9.0	8.8	79.3%	97.8%
東伊豆町	534	363	368	344	331	311	58.2%	94.0%
	45	32	33	31	28	25	55.6%	89.3%
	11.9	11.3	11.2	11.1	11.8	12.4	104.2%	105.1%
河津町	372	311	303	283	282	252	67.7%	89.4%
	38	35	36	34	32	21	55.3%	65.6%
	9.8	8.9	8.4	8.3	8.8	12.0	122.4%	136.4%
南伊豆町	395	318	299	288	284	263	66.6%	92.6%
	37	32	36	33	36	35	94.6%	97.2%
	10.7	9.9	8.3	8.7	7.9	7.5	70.1%	94.9%
松崎町	294	213	191	180	166	165	56.1%	99.4%
	19	13	12	12	12	12	63.2%	100.0%
	15.5	16.4	15.9	15.0	13.8	13.8	89.0%	100.0%
西伊豆町	349	229	207	196	171	148	42.4%	86.5%
	34	31	31	29	31	32	94.1%	103.2%
	10.3	7.4	6.7	6.8	5.5	4.6	44.7%	83.6%

資料：「学校基本調査」

（各年度5月1日現在）

VII-3 中学校の学校数及び生徒数等

①中学校の学校数と学級数

上段：学校数（校）

下段：学級数（級）

市町名	平成25年度	令和元年度	令和2年度	令和3年度	令和4年度	令和5年度	対比	
							R5/H25	R5/R4
県計	295	294	293	291	288	290	98.3%	100.7%
	3,707	3,598	3,591	3,602	3,615	3,626	97.8%	100.3%
管内計	12	12	12	11	8	8	66.7%	100.0%
	70	61	57	55	50	51	72.9%	102.0%
下田市	4	4	4	4	1	1	25.0%	100.0%
	23	19	18	17	15	15	65.2%	100.0%
東伊豆町	2	2	2	2	2	2	100.0%	100.0%
	15	11	10	10	7	10	66.7%	142.9%
河津町	1	1	1	1	1	1	100.0%	100.0%
	8	7	6	6	7	7	87.5%	100.0%
南伊豆町	2	2	2	2	2	2	100.0%	100.0%
	8	9	9	9	9	9	112.5%	100.0%
松崎町	1	1	1	1	1	1	100.0%	100.0%
	7	6	6	6	6	5	71.4%	83.3%
西伊豆町	2	2	2	1	1	1	50.0%	100.0%
	9	9	8	7	6	5	55.6%	83.3%

②中学校の生徒数及び教員数（本務者）と一人当たり生徒数

上段：生徒数（人）

中段：教員（本務者）数（人）

下段：教員（本務者）一人当たり生徒数（人）

市町名	平成25年度	令和元年度	令和2年度	令和3年度	令和4年度	令和5年度	対比	
							R5/H25	R5/R4
県計	106,781	98,143	97,950	98,192	97,183	95,770	89.7%	98.5%
	6,954	6,948	6,937	6,980	6,961	6,915	99.4%	99.3%
	15.4	14.1	14.1	14.1	14.0	13.8	89.6%	98.6%
管内計	1,738	1,306	1,245	1,193	1,137	1,104	63.5%	97.1%
	169	153	150	145	121	119	70.4%	98.3%
	10.3	8.5	8.3	8.2	9.4	9.3	90.3%	98.9%
下田市	585	438	425	415	417	415	70.9%	99.5%
	54	54	52	54	31	30	55.6%	96.8%
	10.8	8.1	8.2	7.7	13.5	13.8	127.8%	102.2%
東伊豆町	344	221	197	198	185	191	55.5%	103.2%
	33	26	25	24	22	24	72.7%	109.1%
	10.4	8.5	7.9	8.3	8.4	8.0	76.9%	95.2%
河津町	191	178	173	175	152	155	81.2%	102.0%
	17	14	13	14	16	17	100.0%	106.3%
	11.2	12.7	13.3	12.5	9.5	9.1	81.3%	95.8%
南伊豆町	223	191	178	170	152	141	63.2%	92.8%
	24	23	23	24	24	24	100.0%	100.0%
	9.3	8.3	7.7	7.1	6.3	5.9	63.4%	93.7%
松崎町	211	125	120	112	109	94	44.5%	86.2%
	17	13	13	13	13	13	76.5%	100.0%
	12.4	9.6	9.2	8.6	8.4	7.2	58.1%	85.7%
西伊豆町	184	153	152	123	122	108	58.7%	88.5%
	24	23	24	16	15	11	45.8%	73.3%
	7.7	6.7	6.3	7.7	8.1	9.8	127.3%	121.0%

資料：「学校基本調査」

（各年度5月1日現在）

Ⅶ-4 中学校の進路別卒業者数

(令和5年3月)

上段：合計 (人)
中段：男 (人)
下段：女 (人)

	計	A 高等学校等 進学者	B 専修学校 高 等課程 進学 者	C 専修学校 一 般課程 等入 学者	D 公共職業能力 開発施設等入 学者	就職者	左記以外の者	不詳 死亡	(再掲) 左記Aのうち 他県への 進学者	(再掲) 左記A～Dの うち就職 している者	高等学校等 進学率 (%)	卒業者に 占める就 職者の割 合 (%)
県 計	33,120	32,572	63	24	11	91	358	1	1,972	4	98.3	0.3
	16,908	16,596	37	10	11	70	184	-	966	4	98.2	0.4
	16,212	15,976	26	14	-	21	174	1	1,006	-	98.5	0.1
管内計	390	386	-	-	-	2	2	-	16	-	99.0	0.5
	192	190	-	-	-	1	1	-	6	-	99.0	0.5
	198	196	-	-	-	1	1	-	10	-	99.0	0.5
下田市	133	131	-	-	-	2	-	-	7	-	98.5	1.5
	74	73	-	-	-	1	-	-	1	-	98.6	1.4
	59	58	-	-	-	1	-	-	6	-	98.3	1.7
東伊豆町	57	57	-	-	-	-	-	-	3	-	100.0	-
	25	25	-	-	-	-	-	-	1	-	100.0	-
	32	32	-	-	-	-	-	-	2	-	100.0	-
河津町	50	48	-	-	-	-	2	-	-	-	96.0	-
	21	20	-	-	-	-	1	-	-	-	95.2	-
	29	28	-	-	-	-	1	-	-	-	96.6	-
南伊豆町	60	60	-	-	-	-	-	-	2	-	100.0	-
	28	28	-	-	-	-	-	-	1	-	100.0	-
	32	32	-	-	-	-	-	-	1	-	100.0	-
松崎町	44	44	-	-	-	-	-	-	2	-	100.0	-
	20	20	-	-	-	-	-	-	2	-	100.0	-
	24	24	-	-	-	-	-	-	-	-	100.0	-
西伊豆町	46	46	-	-	-	-	-	-	2	-	100.0	-
	24	24	-	-	-	-	-	-	1	-	100.0	-
	22	22	-	-	-	-	-	-	1	-	100.0	-

資料：「学校基本調査」

VII-5 高等学校の学校数及び生徒数等

①高等学校の学校数

(単位：校)

市町名	平成25年度	令和元年度	令和2年度	令和3年度	令和4年度	令和5年度	対比	
							R5/H25	R5/R4
県計	142	138	138	138	138	136	95.8%	98.6%
管内計	4	4	4	4	4	4	100.0%	100.0%
下田市	1	1	1	1	1	1	100.0%	100.0%
東伊豆町	1	1	1	1	1	1	100.0%	100.0%
河津町	-	-	-	-	-	-	-	-
南伊豆町	1	1	1	1	1	1	100.0%	100.0%
松崎町	1	1	1	1	1	1	100.0%	100.0%
西伊豆町	-	-	-	-	-	-	-	-

(注) 学校数には、全日制・定時制・併置を含む

②高等学校の生徒数及び教員数（本務者）と一人当たり生徒数

上段：生徒数（人）
 中段：教員（本務者）数（人）
 下段：教員（本務者）一人当たり生徒数（人）

市町名	平成25年度	令和元年度	令和2年度	令和3年度	令和4年度	令和5年度	対比	
							R5/H25	R5/R4
県計	99,974	96,815	94,652	91,613	89,919	88,766	88.8%	98.7%
	6,907	6,747	6,663	6,441	6,392	6,342	91.8%	99.2%
	14.5	14.3	14.2	14.2	14.1	14.0	96.6%	99.3%
管内計	1,487	1,239	1,149	1,072	1,019	974	65.5%	95.6%
	136	129	119	110	110	107	78.7%	97.3%
	10.9	9.6	9.7	9.7	9.3	9.1	83.5%	97.8%
下田市	747	659	621	590	560	533	71.4%	95.2%
	64	61	60	54	51	51	79.7%	100.0%
	11.7	10.8	10.4	10.9	11.0	10.5	89.7%	95.5%
東伊豆町	331	252	229	212	203	194	58.6%	95.6%
	29	26	22	21	22	20	69.0%	90.9%
	11.4	9.7	10.4	10.1	9.2	9.7	85.1%	105.4%
河津町	-	-	-	-	-	-	-	-
	-	-	-	-	-	-	-	-
	-	-	-	-	-	-	-	-
南伊豆町	103	77	71	53	54	57	55.3%	105.6%
	12	14	13	13	13	13	108.3%	100.0%
	8.6	5.5	5.5	4.1	4.2	4.4	51.2%	104.8%
松崎町	306	251	228	217	202	190	62.1%	94.1%
	31	28	24	22	24	23	74.2%	95.8%
	9.9	9.0	9.5	9.9	8.4	8.3	83.8%	98.8%
西伊豆町	-	-	-	-	-	-	-	-
	-	-	-	-	-	-	-	-
	-	-	-	-	-	-	-	-

資料：「学校基本調査」

(各年度5月1日現在)

上段：募集定員（人）
 中段：入学者数（人）
 下段：定員充足率（%）

③高等学校の募集定員及び入学者数

市町名	令和元年度	令和2年度	令和3年度	令和4年度	令和5年度	対比
						R5/R4
参考 県計 (公立のみ)	21,020	20,460	19,340	19,190	18,930	98.6%
	20,661	19,507	18,112	18,293	18,269	99.9%
	98.3%	95.3%	93.7%	95.3%	96.5%	1.2
管内計	440	400	400	400	360	90.0%
	363	359	340	323	308	95.4%
	82.5%	89.8%	85.0%	80.8%	85.6%	4.8
下田市	240	200	200	200	160	80.0%
	200	181	187	179	153	85.5%
	83.3%	90.5%	93.5%	89.5%	95.6%	6.1
東伊豆町	80	80	80	80	80	100.0%
	75	83	58	70	71	101.4%
	93.8%	103.8%	72.5%	87.5%	88.8%	1.3
河津町	-	-	-	-	-	-
	-	-	-	-	-	-
	-	-	-	-	-	-
南伊豆町	40	40	40	40	40	100.0%
	18	19	22	17	21	123.5%
	45.0%	47.5%	55.0%	42.5%	52.5%	10.0
松崎町	80	80	80	80	80	100.0%
	70	76	73	57	63	110.5%
	87.5%	95.0%	91.3%	71.3%	78.8%	7.5
西伊豆町	-	-	-	-	-	-
	-	-	-	-	-	-
	-	-	-	-	-	-

資料：県教育委員会高校教育課調

Ⅶ-6 高等学校の進路別卒業生数

(令和5年3月)

計	A 大進 学学	B 専修 学門 学学	C 専修 学課 程入 学学	D 公設 学施 入学	就職者			左記以外の者	不 死	(再掲) 左記A~Dのうち 就職している者	大 進 (%)	卒 業 者 の 割 合 (%)
					自 営 業 主 等	無 期 雇 用	有 期 雇 用					
県計	16,974	4,740	1,338	116	29	5,347	18	31	1,030	7	57.3	18.2
	8,889	1,862	602	103	23	3,209	11	11	596	6	58.1	21.2
	8,085	2,878	736	13	6	2,138	7	20	434	1	56.5	15.0
管内計	171	76	27	-	2	56	-	-	13	-	49.6	16.8
	98	32	13	-	2	25	-	-	9	-	54.7	15.1
	73	44	14	-	-	31	-	-	4	-	44.0	18.7
	137	-	27	-	-	6	-	-	7	-	77.4	3.4
下田市	76	-	13	-	-	2	-	-	4	-	80.0	2.1
	61	-	14	-	-	4	-	-	3	-	74.4	4.9
	15	39	-	-	1	21	-	-	3	-	19.0	27.8
東伊豆町	9	16	-	-	1	5	-	-	2	-	27.3	18.2
	6	23	-	-	-	16	-	-	1	-	13.0	34.8
河津町	-	-	-	-	-	-	-	-	-	-	-	-
	-	-	-	-	-	-	-	-	-	-	-	-
	-	-	-	-	-	-	-	-	-	-	-	-
南伊豆町	2	10	-	-	1	4	-	-	-	-	11.8	29.4
	2	6	-	-	1	2	-	-	-	-	18.2	27.3
	-	4	-	-	-	2	-	-	-	-	-	33.3
	17	27	-	-	-	25	-	-	3	-	23.6	34.7
松崎町	11	10	-	-	-	16	-	-	3	-	27.5	40.0
	6	17	-	-	-	9	-	-	-	-	18.8	28.1
西伊豆町	-	-	-	-	-	-	-	-	-	-	-	-
	-	-	-	-	-	-	-	-	-	-	-	-
	-	-	-	-	-	-	-	-	-	-	-	-

資料：「学校基本調査」

VII-7 図書館蔵書冊数

上段：蔵書冊数（冊）

下段：人口千人当たり冊数（冊）

市町名	平成29年度	平成30年度	令和元年度	令和2年度	令和3年度	令和4年度	対比
							R4/R3
県計	13,582,489	14,458,875	14,746,147	14,692,899	14,812,390	14,766,160	99.7%
	3,697.5	3,954.3	4,052.0	4,044.1	4,107.2	4,122.1	100.4%
管内計	371,325	373,930	379,007	378,197	382,608	385,126	100.7%
	5,816.4	5,987.6	6,210.9	6,351.3	6,560.9	6,751.9	102.9%
下田市	98,608	98,334	98,470	99,615	101,389	101,545	100.2%
	4,480.8	4,569.8	4,685.7	4,935.6	5,125.6	5,237.0	102.2%
東伊豆町	103,216	102,718	103,238	99,910	99,448	100,485	101.0%
	8,470.0	8,610.1	8,835.1	8,696.9	8,796.0	9,072.3	103.1%
河津町	36,126	37,513	38,759	40,064	41,263	42,370	102.7%
	5,093.2	5,368.2	5,638.5	5,831.7	6,128.5	6,433.3	105.0%
南伊豆町	76,335	78,027	78,967	80,784	82,290	83,949	102.0%
	9,238.2	9,642.5	9,953.0	10,255.7	10,656.6	11,048.8	103.7%
松崎町	30,844	31,621	32,066	32,130	32,409	32,800	101.2%
	4,735.0	4,966.4	5,171.9	5,321.3	5,528.7	5,768.6	104.3%
西伊豆町	26,196	25,717	27,507	25,694	25,809	23,977	92.9%
	3,368.0	3,403.5	3,760.4	3,624.0	3,733.9	3,576.5	95.8%

資料：「静岡県の図書館」県立中央図書館

（注）人口千人当たり冊数の算出にあたっては、令和2年度は国勢調査、その他は「静岡県の推計人口」を参照（各年度10月1日現在）

VIII 財政・生活・その他

Ⅷ-1 財政指標

指 標		下 田 市	東伊豆町	河 津 町	南伊豆町	松 崎 町	西伊豆町	管内計 (a)	県計 (b)	a/b	
歳入・歳出	令和4年度地方税調定済額(千円) 注	3,029,199	2,052,708	1,059,916	1,001,070	620,016	871,643	8,634,552	679,981,462		
	対前年度増減(千円)	118,409	196,665	37,051	143,023	14,203	32,576	541,927	18,738,432		
	令和4年度普通会計歳入決算額(千円)	13,152,290	6,566,959	5,054,705	5,701,480	4,298,564	9,863,235	44,637,233	1,776,560,378		
	自主財源(上段:千円、下段:比率)	5,186,530	3,155,006	1,764,306	1,676,314	1,193,528	5,690,328	18,666,012	904,262,270		
		39.4%	48.0%	34.9%	29.4%	27.8%	57.7%	41.8%	50.9%	0.82	
		地方税	22.1%	28.7%	19.9%	17.3%	14.1%	8.6%	18.4%	37.6%	0.49
	その他	17.4%	19.4%	15.0%	12.1%	13.7%	49.1%	23.4%	13.3%	1.76	
	依存財源(上段:千円、下段:比率)	7,965,760	3,411,953	3,290,399	4,025,166	3,105,036	4,172,907	25,971,221	872,298,108		
		60.6%	52.0%	65.1%	70.6%	72.2%	42.3%	58.2%	49.1%	1.18	
		地方交付税(%)	27.2%	24.1%	34.5%	44.5%	46.5%	27.1%	31.6%	8.6%	3.66
		地方債(%)	5.5%	2.9%	8.4%	4.1%	3.2%	1.1%	4.1%	7.6%	0.54
		その他(%)	27.9%	24.9%	22.2%	22.0%	22.6%	14.1%	22.5%	32.8%	0.69
	令和4年度普通会計歳出決算額(千円)	12,146,312	6,111,259	4,779,357	5,407,966	4,015,294	9,225,373	41,685,561	1,695,540,496		
	義務的経費(上段:千円、下段:比率)	5,025,219	2,170,677	1,491,822	1,898,796	1,427,961	2,061,984	14,076,459	806,255,196		
		41.4%	35.5%	31.2%	35.1%	35.6%	22.4%	33.8%	47.6%	0.71	
		人件費率	17.3%	16.4%	14.4%	17.0%	17.2%	11.7%	15.6%	17.6%	0.89
		扶助費率	17.3%	9.8%	9.8%	8.2%	9.6%	4.6%	10.6%	21.2%	0.50
	投資的経費(上段:千円、下段:比率)	957,007	409,411	655,327	553,558	368,323	721,259	3,664,885	222,512,285		
		7.9%	6.7%	13.7%	10.2%	9.2%	7.8%	8.8%	13.1%	0.67	
		普通建設事業比率	7.5%	6.6%	13.7%	10.1%	7.1%	7.3%	8.3%	12.2%	0.68
その他(上段:千円、下段:比率)	6,164,086	3,531,171	2,632,208	2,955,612	2,219,010	6,442,130	23,944,217	666,773,015			
	50.7%	57.8%	55.1%	54.7%	55.3%	69.8%	57.4%	39.3%	1.46		
一人当たり歳出決算額(円)	626,421	551,757	725,684	711,762	706,172	1,376,100	730,813	473,325	1.54		
財政指標	令和4年度経常収支比率	83.3%	80.4%	88.4%	84.4%	83.8%	84.1%	-	87.3%		
	対前年度増減	3.0%	5.0%	2.7%	▲1.0%	8.2%	7.6%	-	3.9%		
	令和4年度実質公債費比率(3年平均)	6.2%	6.7%	6.2%	7.9%	4.9%	4.3%	-	5.4%		
	対前年度増減(3年平均)	0.3%	0.9%	0.2%	0.5%	0.4%	▲0.3%	-	▲0.1%		
	令和4年度標準財政規模(千円)	6,598,704	3,761,170	2,764,779	3,600,630	2,616,486	3,492,095	22,833,864	919,950,178		
	対前年度増減(千円)	▲136,520	▲142,197	▲53,236	▲10,535	▲69,535	▲139,200	▲551,223	▲28,331,181		
	令和4年度平均財政力指数(3年平均)	0.46	0.57	0.41	0.29	0.27	0.27	-	0.74		
	対前年度増減(3年平均)	▲0.01	▲0.02	▲0.01	▲0.01	▲0.01	▲0.01	-	▲0.03		
	令和4年度積立基金現在高(千円)	3,229,806	2,200,599	1,942,404	2,384,451	2,235,751	7,231,253	19,224,264	346,735,397		
	対前年度増減(千円)	223,458	472,415	76,133	206,093	▲136,890	267,545	1,108,754	18,541,086		
累積高	令和4年度地方債現在高(千円)	11,019,714	4,527,773	2,861,721	4,963,036	2,692,259	3,565,877	29,630,380	1,466,963,894		
	対前年度増減(千円)	▲53,783	▲358,405	95,608	▲287,268	▲205,515	▲442,017	▲1,251,380	▲7,823,358		
	対標準財政規模	167.0%	120.4%	103.5%	137.8%	102.9%	102.1%	129.8%	159.5%	0.81	

資料:「令和4年度県内各市町の普通会計決算の概要」県経営管理部市町行財政課

(注1) 地方税調定済額=現年課税分+滞納繰越分

(注2) 端数処理をしているため、項目毎の比率と全体の比率は必ずしも一致しない

用語: 経常収支比率……財政構造の弾力性を判断する指標(比率が高い程、財政構造の硬直化が進んでいる)

実質公債費比率…借入金(地方債)の返済額及びこれに準じる額の大きさを指標化し、資金繰りの程度を示す指標(35%以上では、財政再生計画の策定が義務づけられるうえ、地方債の発行が制限される)

☆ 人口は令和4年10月1日の「静岡県推計人口月報」を参照

指 標	下 田 市	東伊豆町	河 津 町	南伊豆町	松 崎 町	西伊豆町	管内計 (a)	県計 (b)	a/b
市町別推計人口(人)	19,390	11,076	6,586	7,598	5,686	6,704	57,040	3,582,194	0.02
対前年度増減比	▲1.98%	▲2.03%	▲2.18%	▲1.61%	▲3.00%	▲3.01%	▲2.19%	▲0.67%	

VIII-2 産業別総生産額及び経済活動構成比

管内市町計

(単位：百万円)

産 業 名	平成25年度	平成26年度	平成27年度	平成28年度	平成29年度	平成30年度	令和元年度	令和2年度	対比		
									R2/H25	R2/R元	
第一次産業	農 業	2,710	2,205	2,017	1,524	1,504	1,474	1,171	1,114	41.1%	95.1%
	林 業	361	334	327	181	257	222	213	176	48.7%	82.4%
	水 産 業	1,326	1,437	1,675	1,567	1,315	1,049	1,097	827	62.4%	75.3%
	小 計	4,397	3,976	4,019	3,272	3,076	2,745	2,481	2,116	48.1%	85.3%
	経済活動別総生産に占める割合	2.1%	1.9%	2.0%	1.7%	1.6%	1.4%	1.3%	1.2%	57.1%	92.3%
第二次産業	鉱業	124	127	139	150	0	0	0	0	0.0%	—
	製 造 業	4,576	4,387	4,907	5,975	4,368	4,489	4,049	4,398	96.1%	108.6%
	建設業	11,750	13,928	14,610	15,693	13,165	14,014	15,965	16,687	142.0%	104.5%
	小 計	16,449	18,441	19,657	21,818	17,534	18,503	20,014	21,085	128.2%	105.4%
	経済活動別総生産に占める割合	7.7%	8.9%	9.7%	11.2%	9.2%	9.7%	10.2%	11.8%	153.2%	115.7%
第三次産業	電気・ガス・水道業	4,866	4,683	5,093	4,006	3,590	3,808	4,819	4,992	102.6%	103.6%
	卸売・小売業	13,873	13,385	13,494	11,664	11,539	11,852	16,000	13,657	98.4%	85.4%
	運輸・郵便業	8,951	8,121	8,166	8,209	8,429	8,646	9,050	6,450	72.1%	71.3%
	宿泊・飲食サービス業	28,350	24,866	28,160	31,435	31,685	30,605	26,225	10,911	38.5%	41.6%
	情報通信業	5,534	5,299	5,326	4,894	4,630	4,644	4,338	4,424	79.9%	102.0%
	金融業、保険業	12,174	9,457	9,529	7,421	7,378	7,697	7,554	6,807	55.9%	90.1%
	不動産業	36,709	37,162	38,415	37,832	38,633	35,649	35,722	36,162	98.5%	101.2%
	専門・科学技術・業務支援サービス業	7,193	6,847	7,435	6,981	7,040	7,132	8,066	7,758	107.9%	96.2%
	公務	13,464	13,452	13,402	10,810	11,320	12,918	13,304	17,708	131.5%	133.1%
	教育	9,432	9,548	9,996	9,893	8,156	8,203	8,280	7,064	74.9%	85.3%
	保険衛生・社会事業	24,044	22,895	24,756	24,521	24,819	25,186	28,748	28,956	120.4%	100.7%
	その他のサービス	12,794	12,888	13,081	11,212	11,409	11,077	10,887	10,033	78.4%	92.2%
小 計	177,384	168,604	176,851	168,877	168,628	167,419	172,993	154,923	87.3%	89.6%	
経済活動別総生産に占める割合	83.0%	81.7%	87.4%	86.6%	88.7%	88.1%	88.2%	86.7%	104.5%	98.3%	
輸入品に課される税・関税	2,642	3,426	3,339	2,793	2,979	3,202	3,397	3,193	120.9%	94.0%	
(控除)消費税	948	1,358	1,501	1,801	2,058	1,940	2,681	2,622	276.6%	97.8%	
経済活動別総生産	213,676	206,289	202,363	194,959	190,158	189,929	196,204	178,695	83.6%	91.1%	
人口一人当たり金額	3.13	3.11	3.10	2.99	2.92	3.04	3.22	3.00	95.9%	93.3%	

資料：「しずおかけんの地域経済計算」県知事直轄組織データ活用推進課

(注1) 端数処理をしているため、合計が一致しない場合がある

(注2) 経済活動別総生産＝(第一次、二次、三次産業の合計)＋輸入品に課される税・関税－消費税

(注3) 「人口一人当たり」の基準人口は、平成27年、令和2年は国勢調査、その他は推計人口を参照(各年度10月1日現在)

(注4) 各年の数値は公表時のもの(遡及して数値が更新される場合があります)

(参考) 令和2年度 市町別内訳

(単位: 百万円)

産 業 名	下 田 市	東伊豆町	河 津 町	南伊豆町	松 崎 町	西伊豆町	
第一次産業	農 業	135	336	220	334	55	34
	林 業	27	47	22	21	26	33
	水 産 業	170	85	80	31	1	460
	小 計	331	469	322	386	81	527
経済活動別総生産に占める割合	0.5%	1.6%	1.8%	1.8%	0.5%	2.4%	
第二次産業	鉱業	-	-	-	-	-	-
	製 造 業	844	183	841	914	437	1,179
	建設業	4,104	3,733	2,025	2,976	1,341	2,508
	小 計	4,949	3,916	2,866	3,890	1,777	3,687
経済活動別総生産に占める割合	6.9%	13.0%	16.3%	17.8%	11.0%	17.1%	
第三次産業	電気・ガス・水道業	2,127	748	602	395	464	655
	卸売・小売業	7,083	1,760	1,368	812	1,205	1,429
	運輸・郵便業	2,531	718	598	587	563	1,453
	宿泊・飲食サービス業	4,082	2,600	1,140	1,151	776	1,161
	情報通信業	1,801	869	410	470	383	492
	金融業、保険業	3,735	754	177	620	804	717
	不動産業	12,379	6,423	3,792	4,827	3,899	4,841
	専門・科学技術・業務支援サービス業	4,138	1,340	295	1,620	214	151
	公務	9,311	1,743	1,286	1,896	1,641	1,833
	教育	3,414	1,175	162	788	1,341	184
	保険衛生・社会事業	11,517	5,735	3,649	2,951	1,836	3,269
	その他のサービス	3,710	1,811	875	1,343	1,166	1,127
小 計	65,829	25,676	14,354	17,460	14,293	17,311	
経済活動別総生産に占める割合	92.3%	85.1%	81.6%	80.1%	88.2%	80.2%	
輸入品に課される税・関税	1,275	539	314	390	290	386	
(控除) 消費税	1,047	442	258	320	238	317	
経済活動別総生産	71,336	30,157	17,599	21,806	16,203	21,595	
人口一人当たり金額	3.53	2.63	2.56	2.77	2.68	3.05	

資料: 「しずおかけんの地域経済計算」 県知事直轄組織データ活用推進課

(注1) 端数処理をしているため、合計が一致しない場合がある

(注2) 経済活動別総生産 = (第一次、二次、三次産業の合計) + 輸入品に課される税・関税 - 消費税

(注3) 「人口一人当たり」の基準人口は、平成27年、令和2年は国勢調査、その他は推計人口を参照 (各年度10月1日現在)

Ⅷ-3 市町民所得

上段：市町民所得（百万円）
下段：人口一人当たり市町民所得（千円）

市町名	平成25年度	平成26年度	平成27年度	平成28年度	平成29年度	平成30年度	令和元年度	令和2年度	対比	
									R2/H25	R2/R元
県 計	12,381,679	11,930,115	12,296,827	12,168,024	12,453,711	12,556,897	12,445,629	11,298,478	91.3%	90.8%
	3,326	3,220	3,316	3,300	3,388	3,432	3,407	3,110	93.5%	91.3%
管内計	169,276	163,483	143,222	143,423	145,949	149,403	148,617	137,534	81.2%	92.5%
	2,431	2,394	2,156	2,200	2,239	2,392	2,435	2,310	95.0%	94.9%
下田市	61,578	59,332	52,862	54,079	55,053	55,957	55,899	52,034	84.5%	93.1%
	2,580	2,537	2,307	2,408	2,502	2,600	2,660	2,578	99.9%	96.9%
東伊豆町	31,957	30,678	27,094	27,554	27,817	28,802	28,816	26,405	82.6%	91.6%
	2,406	2,351	2,146	2,222	2,283	2,414	2,466	2,298	95.5%	93.2%
河津町	18,019	17,507	15,379	15,204	15,220	16,019	16,099	14,764	81.9%	91.7%
	2,347	2,313	2,106	2,109	2,146	2,292	2,342	2,149	91.6%	91.8%
南伊豆町	18,059	17,665	15,231	15,435	15,873	16,441	16,523	15,347	85.0%	92.9%
	2,015	2,000	1,787	1,834	1,921	2,032	2,083	1,948	96.7%	93.5%
松崎町	18,481	18,007	14,418	14,581	14,659	15,225	15,032	13,882	75.1%	92.3%
	2,614	2,597	2,109	2,181	2,250	2,391	2,425	2,299	88.0%	94.8%
西伊豆町	21,182	20,294	18,238	16,572	17,327	16,959	16,248	15,103	71.3%	93.0%
	2,413	2,384	2,215	2,065	2,228	2,244	2,221	2,130	88.3%	95.9%

資料：「しずおかけんの地域経済計算」県知事直轄組織データ活用推進課

(注) 「人口一人当たり」の基準人口は、平成27年、令和2年は国勢調査、その他は推計人口を参照（各年度10月1日現在）

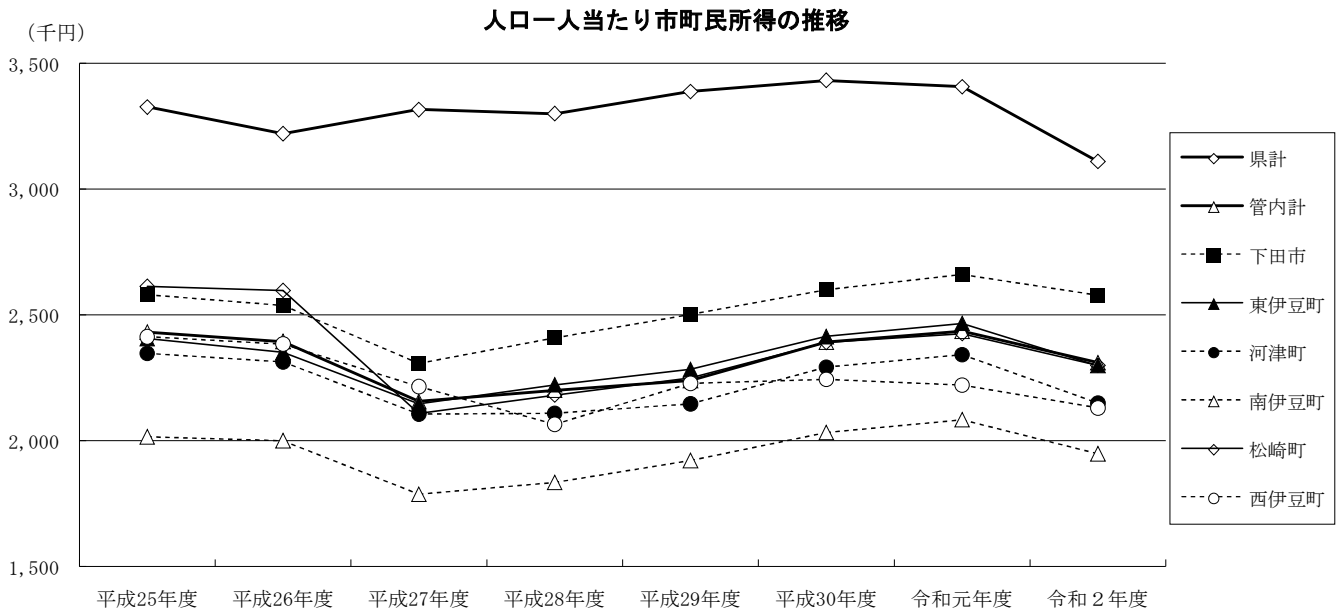

VIII-4 労働力人口比率（男女別）

①労働力人口比率（男性）

上段：労働力人口（人）
下段：労働力比率（％）

市町名	平成12年	平成17年	平成22年	平成27年	令和2年	対比	
						R2/H12	R2/H27
県計	1,225,723	1,212,611	1,167,768	1,105,152	1,049,690	85.6%	95.0%
	78.9	77.4	75.2	72.1	72.0	▲ 6.9	▲ 0.1
管内計	24,485	22,777	20,843	17,673	15,673	64.0%	88.7%
	72.2	69.5	67.2	62.7	61.5	▲ 10.7	▲ 1.2
下田市	8,351	7,807	7,230	6,206	5,551	66.5%	89.4%
	73.1	70.3	68.3	64.6	65.5	▲ 7.6	0.9
東伊豆町	4,842	4,410	4,056	3,400	3,033	62.6%	89.2%
	74.9	70.2	68.7	63.0	60.3	▲ 14.6	▲ 2.7
河津町	2,688	2,555	2,367	2,076	1,850	68.8%	89.1%
	74.7	73.2	70.8	66.3	61.9	▲ 12.8	▲ 4.4
南伊豆町	2,962	2,868	2,601	2,132	1,928	65.1%	90.4%
	68.6	67.8	64.4	58.7	57.6	▲ 11.0	▲ 1.1
松崎町	2,427	2,266	2,116	1,792	1,519	62.6%	84.8%
	70.2	68.1	66.9	62.2	59.3	▲ 10.9	▲ 2.9
西伊豆町	3,215	2,871	2,473	2,067	1,792	55.7%	86.7%
	69.0	66.5	62.0	58.7	57.9	▲ 11.1	▲ 0.8

資料：国勢調査

②労働力人口比率（女性）

上段：労働力人口（人）
下段：労働力比率（％）

市町名	平成12年	平成17年	平成22年	平成27年	令和2年	対比	
						R2/H12	R2/H27
県計	866,856	873,023	846,500	837,145	838,657	96.7%	100.2%
	53.3	52.9	51.8	51.9	54.4	1.1	2.5
管内計	19,226	18,037	16,456	14,445	13,226	68.8%	91.6%
	50.0	48.9	47.1	45.8	46.5	▲ 3.5	0.7
下田市	6,242	5,934	5,535	4,866	4,548	72.9%	93.5%
	48.5	47.8	47.1	45.8	48.2	▲ 0.3	2.4
東伊豆町	4,040	3,779	3,386	3,069	2,729	67.5%	88.9%
	55.1	53.2	50.2	49.9	48.9	▲ 6.2	▲ 1.0
河津町	2,084	1,915	1,769	1,642	1,557	74.7%	94.8%
	51.9	49.8	47.9	48.7	48.2	▲ 3.7	▲ 0.5
南伊豆町	2,283	2,206	2,023	1,663	1,600	70.1%	96.2%
	47.4	47.1	45.2	41.0	42.7	▲ 4.7	1.7
松崎町	1,915	1,833	1,681	1,465	1,285	67.1%	87.7%
	48.0	47.6	46.0	44.4	43.4	▲ 4.6	▲ 1.0
西伊豆町	2,662	2,370	2,062	1,740	1,507	56.6%	86.6%
	49.3	47.2	44.8	43.0	43.2	▲ 6.1	0.2

資料：国勢調査

（注1）労働力人口…労働に適する15歳以上の人口のうち、収入を伴う仕事に多少でも従事した「就業者」と、求職中であった「完全失業者」の合計を指す

（注2）労働力人口比率=労働力人口（各性別）/15歳以上人口（各性別）

（注3）平成12年のデータについては、西伊豆町のデータとして旧西伊豆町と賀茂村の計を掲載

Ⅷ-5 有効求人倍率

年月	静岡県計			管内計		
	有効求人数	有効求職者数	有効求人倍率	有効求人数	有効求職者数	有効求人倍率
令和2年度平均	54,368	55,783	0.97	1,117	759	1.47
令和3年度平均	62,672	54,268	1.15	1,269	764	1.66
令和4年度平均	68,516	53,019	1.29	1,422	781	1.82
令和4年4月	67,999	53,485	1.27	1,493	853	1.75
5月	68,189	53,446	1.28	1,461	862	1.69
6月	69,034	53,469	1.29	1,604	894	1.79
7月	69,069	53,472	1.29	1,588	810	1.96
8月	69,183	53,111	1.30	1,544	759	2.03
9月	69,724	52,885	1.32	1,366	753	1.81
10月	69,559	52,581	1.32	1,353	756	1.79
11月	69,389	51,957	1.34	1,342	741	1.81
12月	68,846	51,967	1.32	1,374	705	1.95
令和5年1月	67,739	52,581	1.29	1,313	692	1.90
2月	67,315	52,894	1.27	1,303	744	1.75
3月	66,444	53,835	1.23	1,318	798	1.65

資料：「管内の雇用失業情勢（令和5年4月分）」「職業安定業務統計資料（令和5年3月分）」
下田公共職業安定所

（注1）静岡県の数値は、「職業安定業務月報（令和5年4月分）」静岡労働局を参照

（注2）静岡県の月別の数値は季節調整値である

令和4年度 有効求人倍率の推移

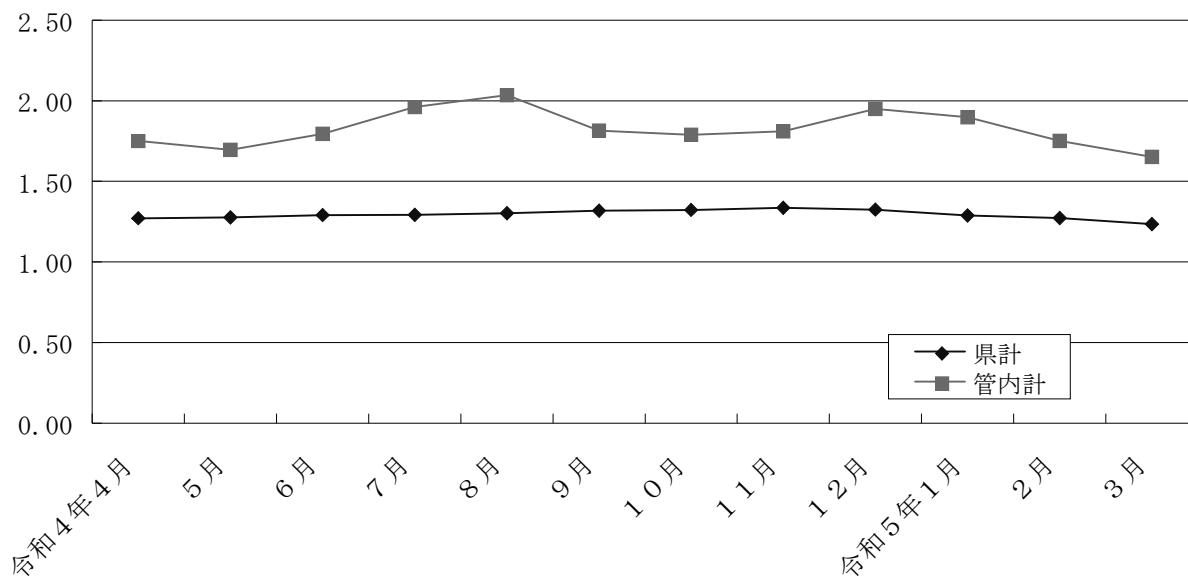

Ⅷ-5-2 有効求人倍率（主要職種別）

管内計（令和4年度）

職種	有効求職者数	有効求人数	有効求人倍率
合計	9,172	15,541	1.69
管理的職業	37	25	0.68
専門的・技術的職業	730	2,798	3.83
建築工事監督	3	166	55.33
薬剤師	5	123	24.60
看護師、准看護師	166	1,062	6.40
作業療法士	0	178	-
介護支援専門員	13	167	12.85
事務的職業	1,953	869	0.44
販売の職業	569	911	1.60
小売店販売員	319	742	2.33
サービスの職業	1,355	5,646	4.17
施設介護員	159	945	5.94
訪問介護職	21	260	12.38
日本料理調理人	29	510	17.59
西洋料理調理人	4	113	28.25
給食調理人	13	135	10.38
調理補助者	126	536	4.25
飲食物給仕係	58	896	15.45
旅館・ホテルフロント係	89	735	8.26
旅館・ホテル接客係	35	239	6.83
旅館・ホテル客室係	2	294	147.00
娯楽場等遊戯施設係 (※パチンコ店ホールスタッフ等)	0	38	-
保安の職業	74	430	5.81
道路交通誘導員	0	389	-
農林漁業の職業	107	193	1.80
生産工程の職業	281	471	1.68
輸送・機械運転の職業	429	872	2.03
送迎バス運転手	29	112	3.86
貨物自動車運転手	52	177	3.40
ビル設備管理員	86	353	4.10
建設・採掘の職業	81	793	9.79
電気工事作業員	1	146	146.00
土木作業員	30	337	11.23
運搬・清掃・包装等の職業	1,740	2,533	1.46
配達員	139	118	0.85
ビル・建物清掃員	60	1,213	20.22
旅館作業員（※旅館内務等）	39	428	10.97
食堂作業員（※洗い場等）	97	372	3.84

資料：「下田公共職業安定所管内主要職種別指標」下田公共職業安定所
 （注）主要職種のみ抜き出しているため、合計は一致しない場合がある

令和4年度 有効求職者数・有効求人人数・有効求人倍率
(主要職種別)

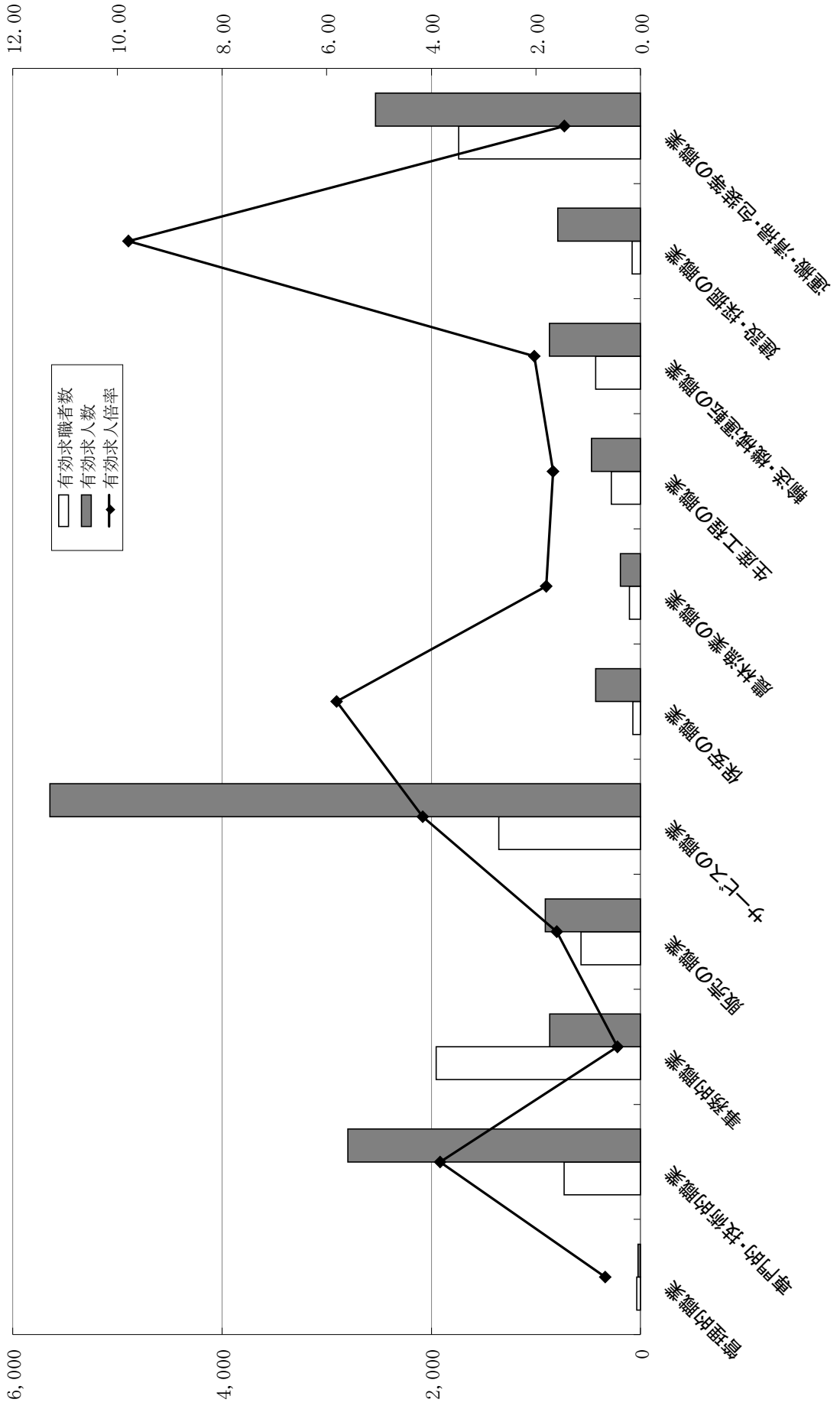

VIII-6 温泉湧出湯量とその利用状況

区分		温泉 総数	利 用 源泉数	総湧出量 (L/分)	総熱量 (Kcal/分)	1井当たり 温 度 (°C)	1井当たり 湧出量 (L/分)
地区名							
下 田 市	加 増 野	6	1	0	0	0.0	0.0
	横 川	13	6	614	29,873	50.5	102.3
	北 湯ヶ野	6	3	367	24,172	57.1	122.3
	相 玉	7	7	643	55,438	81.1	91.9
	河 内	19	9	1,674	80,262	41.2	186.0
	蓮 台 寺	7	3	948	50,504	51.4	316.0
	大 沢	6	2	2,351	141,730	57.8	1,175.5
	立 野	1	0	-	-	-	-
	下 田	8	3	159	5,412	30.9	53.0
	下 田 白 浜	2	1	72	3,504	48.8	72.0
	吉 佐 美	9	6	422	11,503	31.7	70.3
	大 賀 茂	0	0	-	-	-	-
	田 牛	1	1	0	0	0.0	0.0
	市 計	85	42	7,250	402,398	49.3	172.6
東 伊 豆 町	大 川	32	11	856	53,674	68.4	77.8
	熱川・北川	71	47	5,702	511,064	88.0	121.3
	片 瀬	38	25	2,189	199,203	84.0	87.6
	白 田	34	19	1,432	129,246	80.2	75.4
	稲 取	26	13	1,672	117,606	68.7	128.6
	町 計	201	115	11,851	1,010,793	82.0	103.1
河 津 町	見 高	3	1	0	0	0.0	0.0
	浜	5	0	-	-	-	-
	笹 原	1	1	0	0	0.0	0.0
	谷 津	30	15	1,011	73,319	53.3	67.4
	峰	31	10	1,297	116,191	78.8	129.7
	田 中	5	2	104	4,821	46.4	52.0
	湯ヶ野	10	5	321	15,578	39.9	64.2
	川津筏場	4	2	199	7,009	35.8	99.5
	下佐ヶ野	2	2	26	1,122	42.5	13.0
	小 鍋	4	1	11	482	43.4	11.0
	梨 本	17	10	1,306	61,136	46.2	130.6
	沢 田	1	0	-	-	-	-
	逆 川	1	0	-	-	-	-
町 計	114	49	4,275	279,658	53.9	87.2	

区分		温泉 総数	利 用 源泉数	総湧出量 (L/分)	総熱量 (Kcal/分)	1井当たり 温 度 (℃)	1井当たり 湧出量 (L/分)
地区名							
南 伊 豆 町	下 賀 茂	68	39	2,685	197,490	70.0	68.8
	加 納	26	15	1,357	136,287	100.4	90.5
	湊・手石	1	0	-	-	-	-
	入 間	3	0	-	-	-	-
	一 条	3	0	-	-	-	-
	毛 倉 野	6	0	-	-	-	-
	一 色	2	0	-	-	-	-
	下 小 野	2	0	-	-	-	-
	二 条	1	0	-	-	-	-
	青 市	1	0	-	-	-	-
	大 瀬	1	0	-	-	-	-
	仲 木	1	0	-	-	-	-
	妻 良	1	0	-	-	-	-
	子 浦	1	0	-	-	-	-
	伊 浜	1	0	-	-	-	-
	町 計	118	54	4,042	333,777	78.8	74.9
松 崎 町	雲 見	2	1	0	0	0.0	0.0
	石部・岩地	6	5	1,416	770,037	55.1	283.2
	松 崎	10	9	1,427	96,135	59.9	158.6
	大 沢	6	5	316	10,729	41.8	63.2
	町 計	24	20	3,159	876,901	55.0	158.0
西 伊 豆 町	仁科堂ヶ島	13	8	1,073	46,515	41.8	134.1
	大 沢 里	2	1	745	28,471	38.2	745.0
	田 子	1	0	-	-	-	-
	宇 久 須	3	2	844	19,842	30.5	422.0
	町 計	19	11	2,662	94,828	37.8	242.0
管 内 計		561	291	33,239	2,998,355	69.4	114.2
県 計		2,420	1,242	109,978	6,046,325	55.0	88.5

県賀茂健康福祉センター調 (令和5年2月現在、県計は令和4年2月現在)

Ⅷ-7 安全関連指標

①下田警察署管内人身交通事故発生状況

【件数】

(単位：件)

年 市町	平成26年	平成27年	平成28年	平成29年	平成30年	令和元年	令和2年	令和3年	令和4年	令和5年
県計	33,499	32,491	31,518	30,244	28,402	25,102	20,667	19,382	18,678	18,662
管内計	335	332	309	318	281	264	204	191	178	182
下田市	147	146	117	124	117	93	72	76	60	77
東伊豆町	57	56	61	72	21	20	43	47	42	28
河津町	52	56	53	48	42	52	47	22	36	33
南伊豆町	27	27	28	21	56	48	18	20	10	12
松崎町	22	25	20	17	13	20	9	12	16	10
西伊豆町	30	22	30	36	32	31	15	14	14	22

人身交通事故発生状況

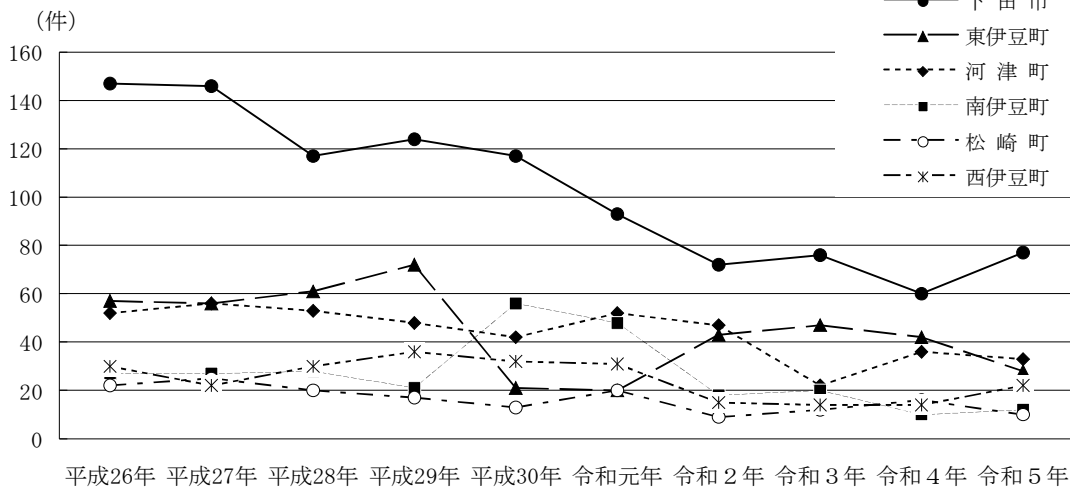

【死者数】

(単位：人)

年 市町	平成26年	平成27年	平成28年	平成29年	平成30年	令和元年	令和2年	令和3年	令和4年	令和5年
県計	143	153	137	128	104	101	108	89	83	70
管内計	-	5	5	4	3	4	5	3	1	3
下田市	-	1	1	1	1	1	-	-	-	-
東伊豆町	-	2	-	2	1	1	2	1	1	-
河津町	-	1	2	-	1	1	1	-	-	1
南伊豆町	-	1	1	-	-	1	1	1	-	1
松崎町	-	-	1	-	-	-	1	1	-	-
西伊豆町	-	-	-	1	-	-	-	-	-	1

【負傷者数】

(単位：人)

年 市町	平成26年	平成27年	平成28年	平成29年	平成30年	令和元年	令和2年	令和3年	令和4年	令和5年
県計	43,640	42,533	41,221	39,353	36,770	32,491	26,360	24,408	23,662	23,573
管内計	464	490	435	449	372	360	264	230	238	257
下田市	215	202	161	171	147	121	95	96	76	104
東伊豆町	75	100	91	102	23	19	51	52	63	41
河津町	83	84	79	72	68	90	67	29	49	62
南伊豆町	31	44	34	28	75	67	23	22	12	13
松崎町	24	27	20	21	16	24	9	15	20	10
西伊豆町	36	33	50	55	43	39	19	16	18	27

下田警察署調

②下田警察署管内市町別犯罪認知件数等

【認知件数】

(単位：件)

年	平成26年	平成27年	平成28年	平成29年	平成30年	令和元年	令和2年	令和3年	令和4年	令和5年
市町										
県計	25,601	23,480	22,097	20,869	19,659	17,876	15,370	14,440	14,269	15,612
管内計	376	313	329	229	272	294	272	316	216	198
下田市	169	131	140	96	118	118	105	106	82	96
東伊豆町	82	68	101	46	61	67	62	46	47	39
河津町	48	30	38	32	42	39	31	21	27	22
南伊豆町	25	17	19	15	19	10	36	24	18	13
松崎町	19	25	10	16	15	29	18	102	18	9
西伊豆町	33	42	21	24	17	31	20	17	24	19

下田警察署調

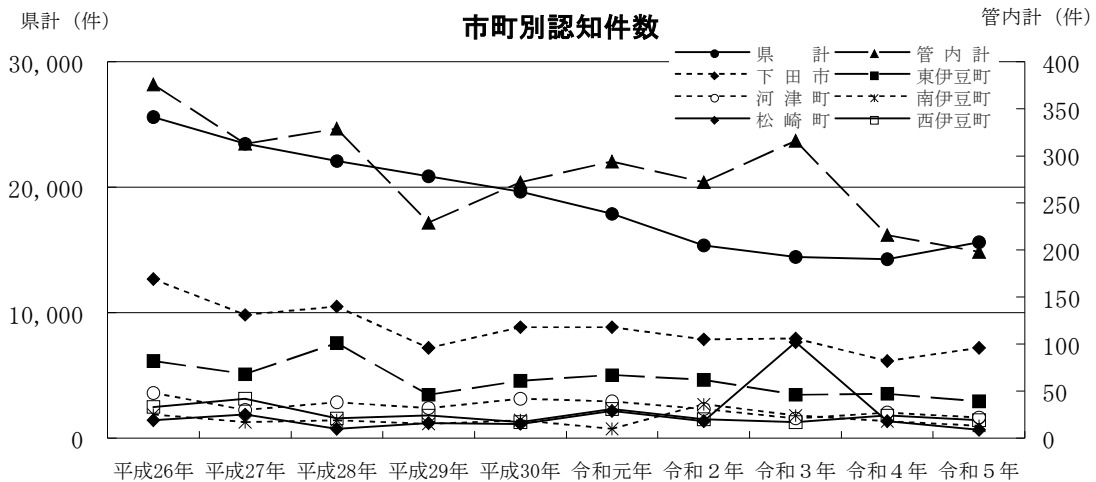

【検挙人員・検挙件数】

県計

上段：検挙人員（人） 下段：検挙件数（件）

	平成26年	平成27年	平成28年	平成29年	平成30年	令和元年	令和2年	令和3年	令和4年	令和5年
検挙人員	6,754	6,491	6,812	6,329	5,758	5,883	5,513	6,952	5,018	5,428
検挙件数	9,691	9,709	9,600	8,864	8,078	8,114	8,043	9,744	7,096	7,454

管内計

上段：検挙人員（人） 下段：検挙件数（件）

	平成26年	平成27年	平成28年	平成29年	平成30年	令和元年	令和2年	令和3年	令和4年	令和5年
検挙人員	94	93	101	89	90	75	95	146	79	97
検挙件数	146	125	162	106	112	120	123	254	150	121

(注) 令和4年度分は暫定値

下田警察署調

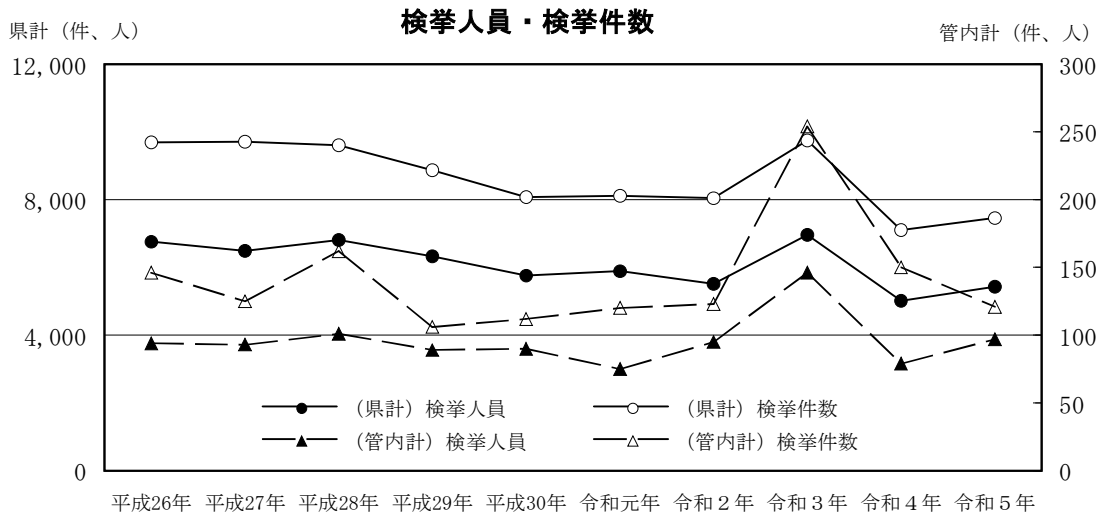

Ⅷ-8 一人当たり国民健康保険医療費

(単位：円)

市町名	平成30年度	令和元年度	令和2年度	令和3年度	令和4年度 (速報値)	対前年度比
県平均	358,877	370,509	364,857	386,992	396,587	102.5%
管内平均	375,047	388,816	383,342	408,639	411,990	100.8%
下田市	357,227	375,869	365,705	403,766	419,403	103.9%
東伊豆町	355,519	373,911	379,758	414,354	428,378	103.4%
河津町	412,502	394,713	397,483	406,225	382,685	94.2%
南伊豆町	382,957	381,552	369,222	370,225	392,505	106.0%
松崎町	370,130	364,369	373,680	398,237	377,082	94.7%
西伊豆町	371,946	442,482	414,203	459,028	471,887	102.8%

資料：「国民健康保険事業状況」県健康福祉部国民健康保険課

(注)令和4年度については速報値

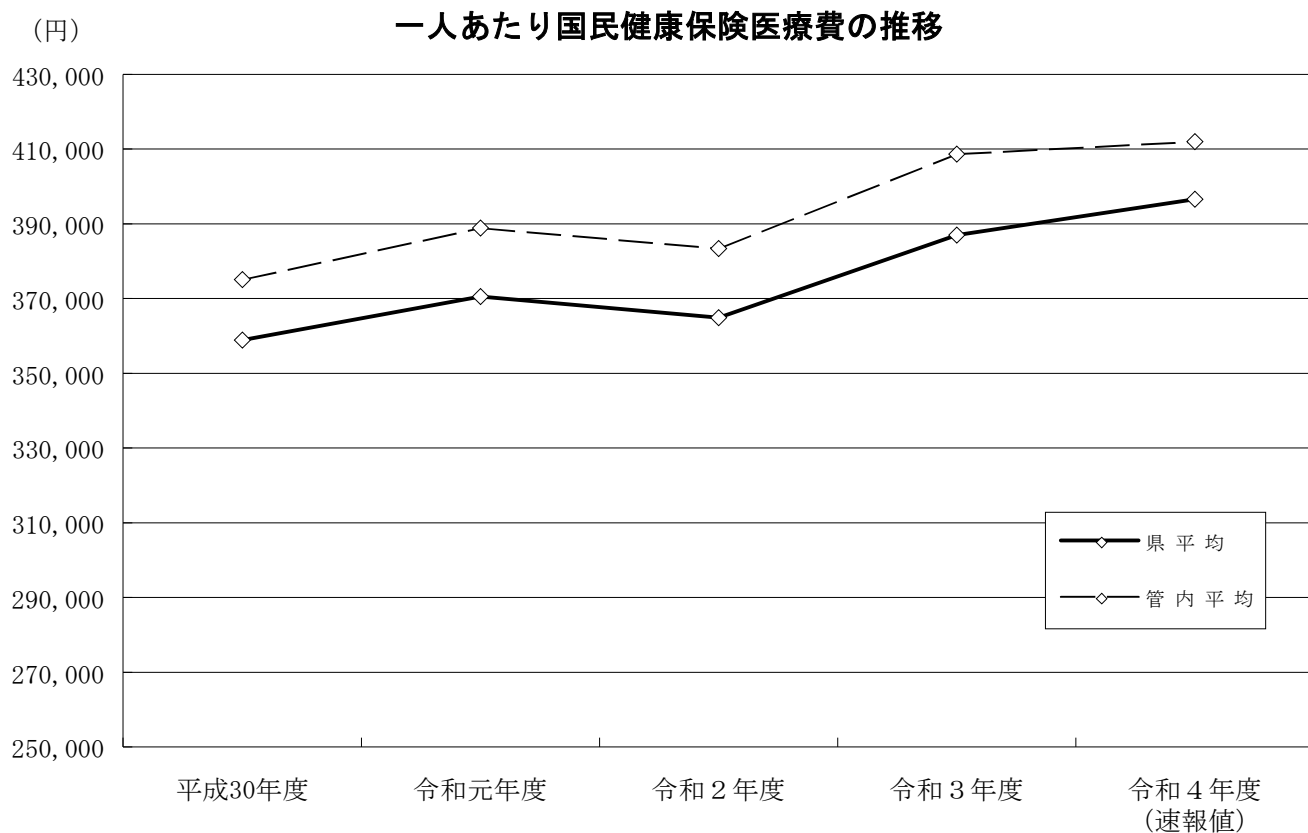

Ⅷ-9 後期高齢者一人当たり医療費

(単位：円)

市町名	平成30年度	令和元年度	令和2年度	令和3年度	令和4年度	対前年度比
県平均	812,077	820,207	793,157	819,114	831,397	101.5%
管内平均	811,769	816,073	772,361	803,944	808,173	100.5%
下田市	788,773	809,506	786,300	786,365	782,240	99.5%
東伊豆町	822,655	834,546	771,344	834,682	816,711	97.8%
河津町	842,777	835,333	789,612	802,784	786,250	97.9%
南伊豆町	799,050	773,043	754,293	783,062	794,738	101.5%
松崎町	789,643	758,902	754,214	808,200	839,480	103.9%
西伊豆町	827,715	885,106	778,404	808,572	829,616	102.6%

資料：後期高齢者医療費の状況（静岡県後期高齢者医療広域連合）

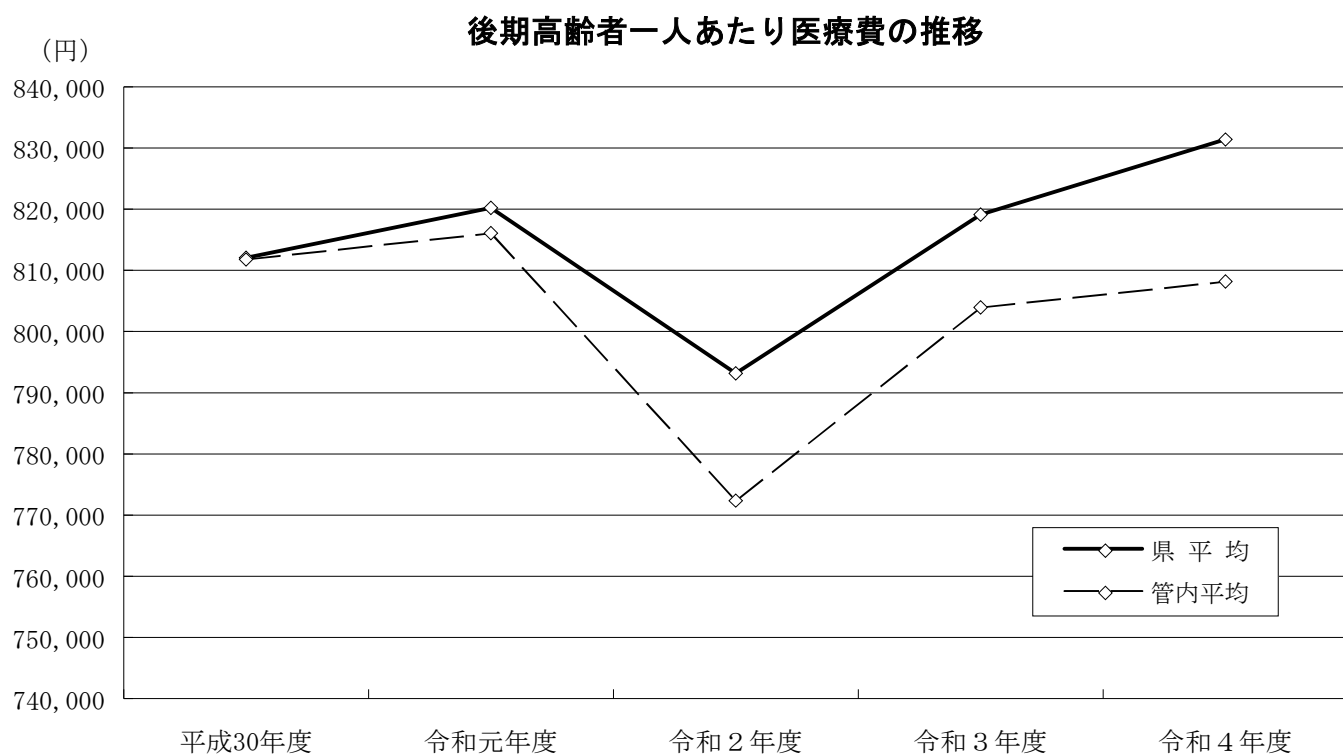

Ⅷ-10 特別養護老人ホームの施設数及び定員

上段：施設数（箇所）
下段：定員数（人）

市町名	令和元年	令和2年	令和3年	令和4年	令和5年	対前年度比
県 計	310	310	307	309	311	100.6%
	19,490	19,506	19,460	19,560	19,593	100.2%
管 内 計	9	9	9	9	9	100.0%
	555	555	555	555	555	100.0%
下 田 市	2	2	2	2	2	100.0%
	160	160	160	160	160	100.0%
東伊豆町	1	1	1	1	1	100.0%
	50	50	50	50	50	100.0%
河 津 町	1	1	1	1	1	100.0%
	70	70	70	70	70	100.0%
南伊豆町	2	2	2	2	2	100.0%
	140	140	140	140	140	100.0%
松 崎 町	1	1	1	1	1	100.0%
	50	50	50	50	50	100.0%
西伊豆町	2	2	2	2	2	100.0%
	85	85	85	85	85	100.0%

資料：「特別養護老人ホーム入所希望者の状況」県健康福祉部介護保険課（各年4月1日現在）

Ⅷ-11 病院・一般診療所の施設数

①病院の施設数

(単位：箇所)

市町名	平成30年	令和元年	令和2年	令和3年	令和4年	対比
						R4/R3
県計	178	175	171	170	170	100.0%
管内計	8	8	8	8	8	100.0%
下田市	2	2	2	2	2	100.0%
東伊豆町	2	2	2	2	2	100.0%
河津町	2	2	2	2	2	100.0%
南伊豆町	1	1	1	1	1	100.0%
松崎町	-	-	-	-	-	-
西伊豆町	1	1	1	1	1	100.0%

資料：「医療施設調査」厚生労働省（各年10月1日現在）

②一般診療所数

(単位：箇所)

市町名	平成30年	令和元年	令和2年	令和3年	令和4年	対比
						R4/R3
県計	2,718	2,732	2,715	2,750	2,761	100.4%
管内計	55	57	56	56	55	98.2%
下田市	22	24	22	23	22	95.7%
東伊豆町	7	7	8	8	8	100.0%
河津町	7	7	6	5	5	100.0%
南伊豆町	9	9	10	10	10	100.0%
松崎町	5	5	5	5	5	100.0%
西伊豆町	5	5	5	5	5	100.0%

資料：「医療施設調査」厚生労働省（各年10月1日現在）

VIII-11-2 病床数

(単位：床)

市町名	平成30年	令和元年	令和2年	令和3年	令和4年	対比
						R4/R3
県計	38,027	37,791	36,636	36,435	36,273	99.6%
管内計	1,259	1,219	1,217	1,219	1,215	99.7%
精神病床	438	438	438	438	438	100.0%
感染症病床	4	4	4	4	4	100.0%
結核病床	-	-	-	-	-	-
療養病床	299	299	299	299	299	100.0%
一般病床	518	478	476	478	474	99.2%

資料：「医療施設調査」厚生労働省（各年10月1日現在）

(参考) 令和4年 市町別内訳

(単位：床)

市町名	下田市	東伊豆町	河津町	南伊豆町	松崎町	西伊豆町
総数	238	359	290	248	-	80
精神病床	-	-	190	248	-	-
感染症病床	4	-	-	-	-	-
結核病床	-	-	-	-	-	-
療養病床	100	199	-	-	-	-
一般病床	134	160	100	-	-	80

Ⅷ-11-3 医師数

上段：医師数（人）
下段：人口1万人当たり医師数（人）

市町名	平成26年	平成28年	平成30年	令和2年	令和4年	対比
						R4/R2
県計	7,466	7,404	7,690	8,271	8,535	103.2%
	20.0	20.1	20.9	22.9	23.6	103.1%
管内計	104	97	98	103	94	91.3%
	14.6	14.9	15.0	17.3	16.9	97.7%
下田市	42	39	38	41	36	87.8%
	17.3	17.4	16.9	19.9	18.9	95.0%
東伊豆町	17	14	16	18	19	105.6%
	12.6	11.3	12.9	15.7	17.4	110.8%
河津町	17	21	21	17	15	88.2%
	21.9	29.1	29.1	25.2	23.5	93.3%
南伊豆町	11	8	8	12	10	83.3%
	12.0	9.5	9.5	15.5	13.5	87.1%
松崎町	4	4	2	2	2	100.0%
	5.5	6.0	3.0	3.3	3.6	109.1%
西伊豆町	13	11	13	13	12	92.3%
	14.4	13.7	16.2	18.4	18.6	101.1%

資料：「医師・歯科医師・薬剤師調査」厚生労働省

（隔年調査、各年12月31日現在）

（注）「人口1万人当たり」の基準人口は、静岡県推計人口を参照（各年10月1日現在）

Ⅷ-12 死亡率（脳血管疾患、悪性新生物、心疾患）

①脳血管疾患

上段：死亡者数（人）

下段：人口10万人当たりの死亡者数（人）

市町名	平成27年	平成28年	平成29年	平成30年	令和元年	令和2年	令和3年	対比	
								R3/H27	R3/R2
県 計	3,823	3,619	3,760	3,737	3,751	3,679	3,605	94.3%	98.0%
	101	96	101	102	103	102	100	99.1%	98.1%
管内計	107	106	109	113	89	104	91	85.0%	87.5%
	156	158	166	182	146	175	157	100.4%	89.5%
下田市	33	27	31	24	21	28	26	78.8%	92.9%
	142	119	140	112	101	136	132	93.0%	97.1%
東伊豆町	18	21	22	25	15	23	21	116.7%	91.3%
	138	165	176	211	128	202	186	135.1%	92.3%
河津町	7	9	15	18	17	9	12	171.4%	133.3%
	92	120	202	259	248	134	179	194.7%	133.7%
南伊豆町	14	12	10	17	6	17	9	64.3%	52.9%
	159	138	117	211	76	220	117	73.6%	53.2%
松崎町	17	14	16	10	11	12	6	35.3%	50.0%
	237	200	234	158	179	202	103	43.3%	50.8%
西伊豆町	18	23	15	19	19	15	17	94.4%	113.3%
	208	273	184	253	261	212	248	119.2%	117.0%

資料：「静岡県の人口動態統計」県健康福祉部企画政策課

（注1）死亡者数＝当該年1月1日から12月31日までの人数

（注2）「人口10万人当たり」の基準人口は、「住民基本台帳要覧」を参照

②悪性新生物

上段：死亡者数（人）

下段：人口10万人当たりの死亡者数（人）

市町名	平成27年	平成28年	平成29年	平成30年	令和元年	令和2年	令和3年	対比	
								R3/H27	R3/R2
県 計	10,570	10,721	10,624	10,836	10,880	10,960	10,920	103.3%	99.6%
	280	285	284	297	299	303	303	108.3%	100.1%
管内計	322	332	296	314	298	301	292	90.7%	97.0%
	471	495	451	505	490	506	503	106.8%	99.3%
下田市	92	108	108	92	84	93	94	102.2%	101.1%
	397	476	487	430	402	452	477	120.2%	105.5%
東伊豆町	78	65	51	56	57	70	57	73.1%	81.4%
	599	510	407	472	488	613	506	84.5%	82.5%
河津町	36	32	28	27	38	43	21	58.3%	48.8%
	473	427	378	388	554	641	313	66.3%	48.9%
南伊豆町	41	41	37	52	36	38	54	131.7%	142.1%
	467	473	434	647	456	491	702	150.4%	143.0%
松崎町	28	30	34	35	36	20	32	114.3%	160.0%
	391	428	497	551	585	336	548	140.1%	163.1%
西伊豆町	47	56	38	52	47	37	34	72.3%	91.9%
	544	665	466	693	645	524	496	91.2%	94.7%

資料：「静岡県の人口動態統計」県健康福祉部企画政策課

（注1）死亡者数＝当該年1月1日から12月31日までの人数

（注2）「人口10万人当たり」の基準人口は、「住民基本台帳要覧」を参照

③心疾患

上段：死亡者数（人）

下段：人口10万人当たりの死亡者数（人）

市町名	平成27年	平成28年	平成29年	平成30年	令和元年	令和2年	令和3年	対比	
								R3/H27	R3/R2
県計	5,711	5,420	5,982	5,980	5,939	5,876	6,086	106.6%	103.6%
	152	144	160	164	163	163	169	111.3%	103.7%
管内計	183	199	202	223	185	209	180	98.4%	86.1%
	268	297	308	359	304	352	310	115.7%	88.1%
下田市	51	50	76	72	45	51	58	113.7%	113.7%
	220	220	343	336	215	248	294	133.8%	118.7%
東伊豆町	28	44	34	41	38	46	38	135.7%	82.6%
	215	345	272	345	325	403	337	156.9%	83.7%
河津町	24	22	26	25	20	18	15	62.5%	83.3%
	316	293	351	359	291	269	224	70.8%	83.2%
南伊豆町	34	35	22	34	33	25	18	52.9%	72.0%
	387	404	258	423	418	323	234	60.5%	72.5%
松崎町	25	19	23	16	20	22	25	100.0%	113.6%
	349	271	337	252	325	370	428	122.6%	115.6%
西伊豆町	21	29	21	35	29	47	26	123.8%	55.3%
	243	345	257	467	398	665	379	156.1%	57.0%

資料：「静岡県の人口動態統計」県健康福祉部企画政策課

(注1)死亡者数＝当該年1月1日から12月31日までの人数

(注2)「人口10万人当たり」の基準人口は、「住民基本台帳要覧」を参照

VIII-13 その他の指標

<生活環境>

指 標	基準	下 田 市	東伊豆町	河 津 町	南伊豆町	松 崎 町	西伊豆町	管内計(a)	県計(b)	a/b
現在水洗便所設置済人口等(人)	R5.3.31	9,349	3,689	2,728	4,372	3,050	2,440	25,628	2,917,334	/
汚水衛生処理率(%)	-	46.5	32.3	40.5	56.6	51.1	34.4	46.0	80.3	0.57
市町道の延長(m)	R5.3.31	233,821	183,817	242,710	232,036	236,565	129,434	1,258,383	33,259,758	/

資料：「令和5年度市町の指標」県経営管理部市町行財政課

(注1) 現在水洗便所設置済人口等＝現在水洗便所設置済人口(公共下水道＋農業集落排水施設＋漁業集落排水施設)

＋コミュニティ・プラント処理人口＋合併処理浄化槽処理人口

(注2) 汚水衛生処理率＝現在水洗便所設置済人口等/行政区内人口×100

<安 全>

指 標	基準	下 田 市	東伊豆町	河 津 町	南伊豆町	松 崎 町	西伊豆町	管内計(a)	県計(b)	a/b
消防団団員数(人)	R5.4.1	284	220	236	249	197	219	1,405	16,882	/
人口千人当たり人数(人)	-	14.6	19.9	35.8	32.8	34.6	32.7	24.6	4.7	5.2

(注)「人口千人当たり」の基準人口は、静岡県 の推計人口を参照(各年10月1日現在)

県危機管理部消防保安課調

付録（伊豆縦貫自動車道の概要図）

伊豆縦貫自動車道の概要図

()内のIC名等は仮称

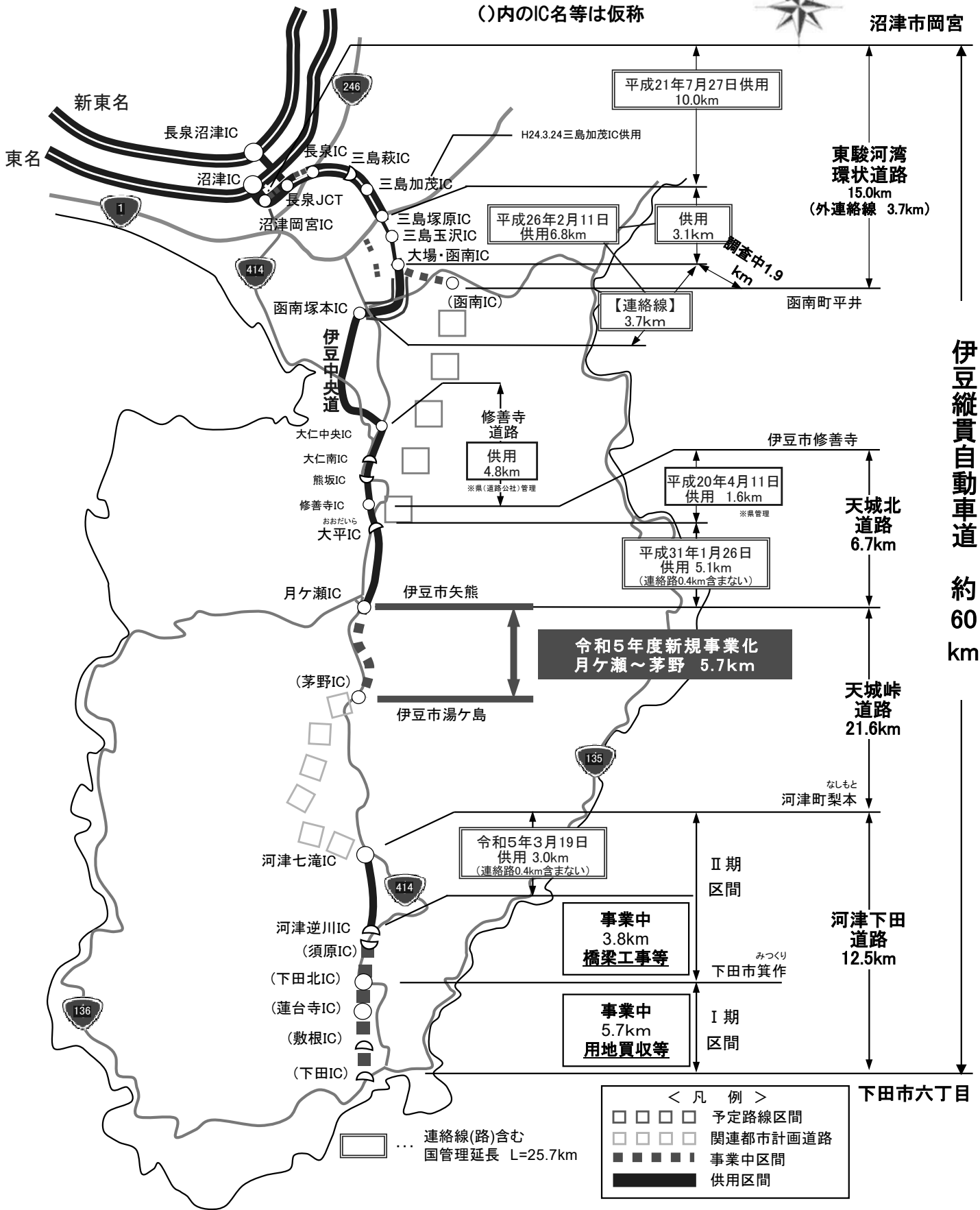

伊豆縦貫自動車道 約 60 km

資料の提供をいただいた機関(順不同)

伊豆急行株式会社
一般社団法人「ふじさん駿河湾フェリー」
神新汽船株式会社
関東農政局静岡県拠点
富士伊豆農業協同組合
下田公共職業安定所
管内6市町(下田市・東伊豆町・河津町・南伊豆町・松崎町・西伊豆町)
下田警察署
静岡県知事直轄組織統計調査課
静岡県知事直轄組織データ活用推進課
静岡県危機管理部消防保安課
静岡県経営管理部税務課
静岡県経営管理部市町行財政課
静岡県スポーツ・文化観光部観光政策課
静岡県健康福祉部企画政策課
静岡県健康福祉部長寿政策課
静岡県健康福祉部介護保険課
静岡県健康福祉部こども未来課
静岡県健康福祉部国民健康保険課
静岡県経済産業部農業ビジネス課
静岡県経済産業部水産資源課
静岡県下田財務事務所
静岡県賀茂健康福祉センター
静岡県賀茂農林事務所
静岡県下田土木事務所
静岡県教育委員会
静岡県道路公社東部管理センター
静岡県後期高齢者医療広域連合

※組織名については、令和6年6月時点の名称を掲載しています。

新 南伊豆のすがた(令和5年版)

令和6年6月発行

静岡県賀茂地域局

静岡県下田市敷根765-15
賀茂危機管理庁舎

電話(0558)24-2204

(禁無断転載)