

静岡県の 新型コロナウイルス感染症者 発生・入院等の状況 [含むインフルエンザの発生状況] (2024年1月26日時点)

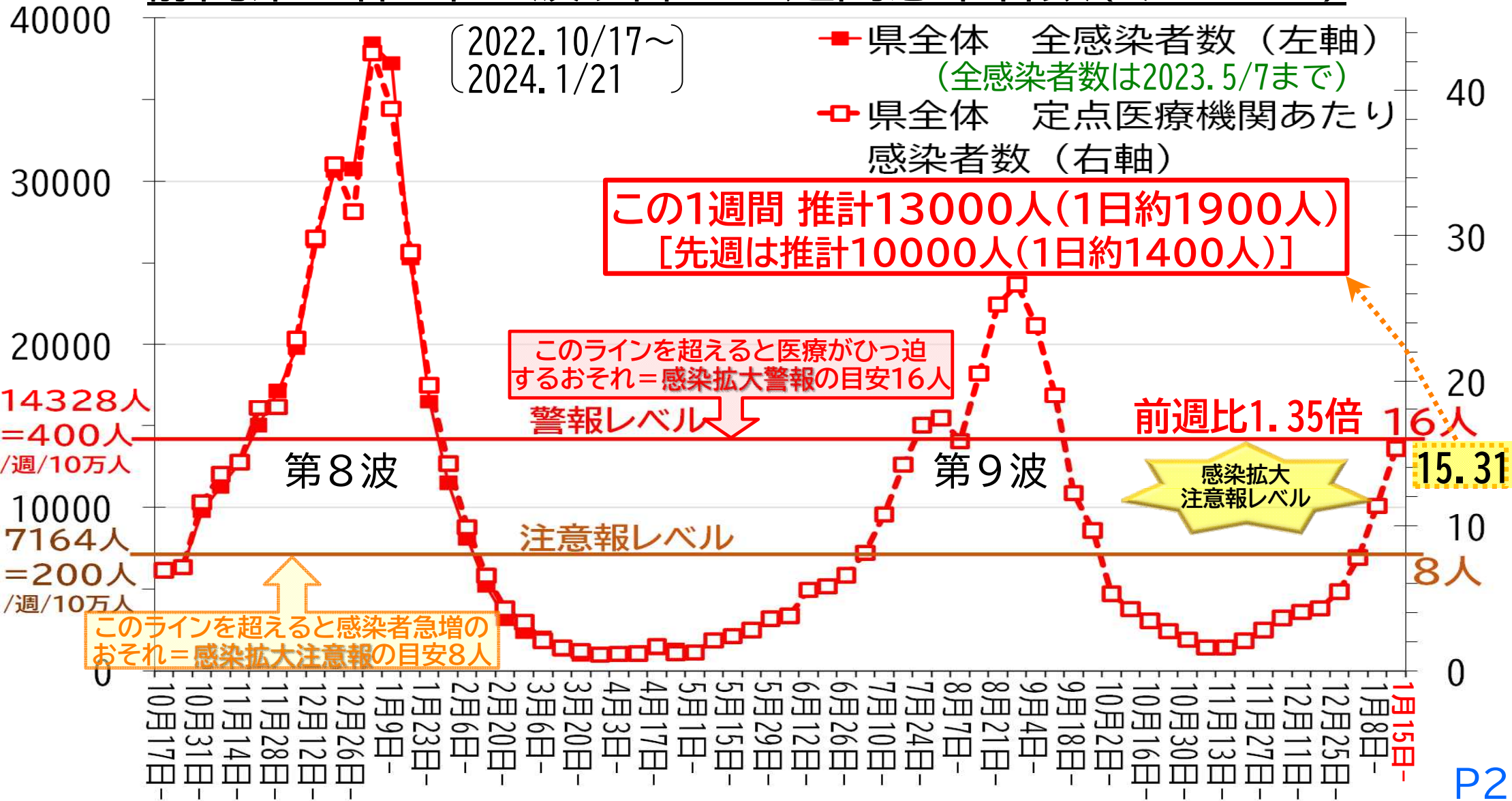

静岡県健康福祉部 新型コロナ対策 企画課 & 推進課
感染症対策課

静岡県全体 第8波以降の1週間感染者数(1/21まで)



静岡県 新型コロナ オミクロン株以降の感染者数の推移 (2022.1/1~2024.1/21)

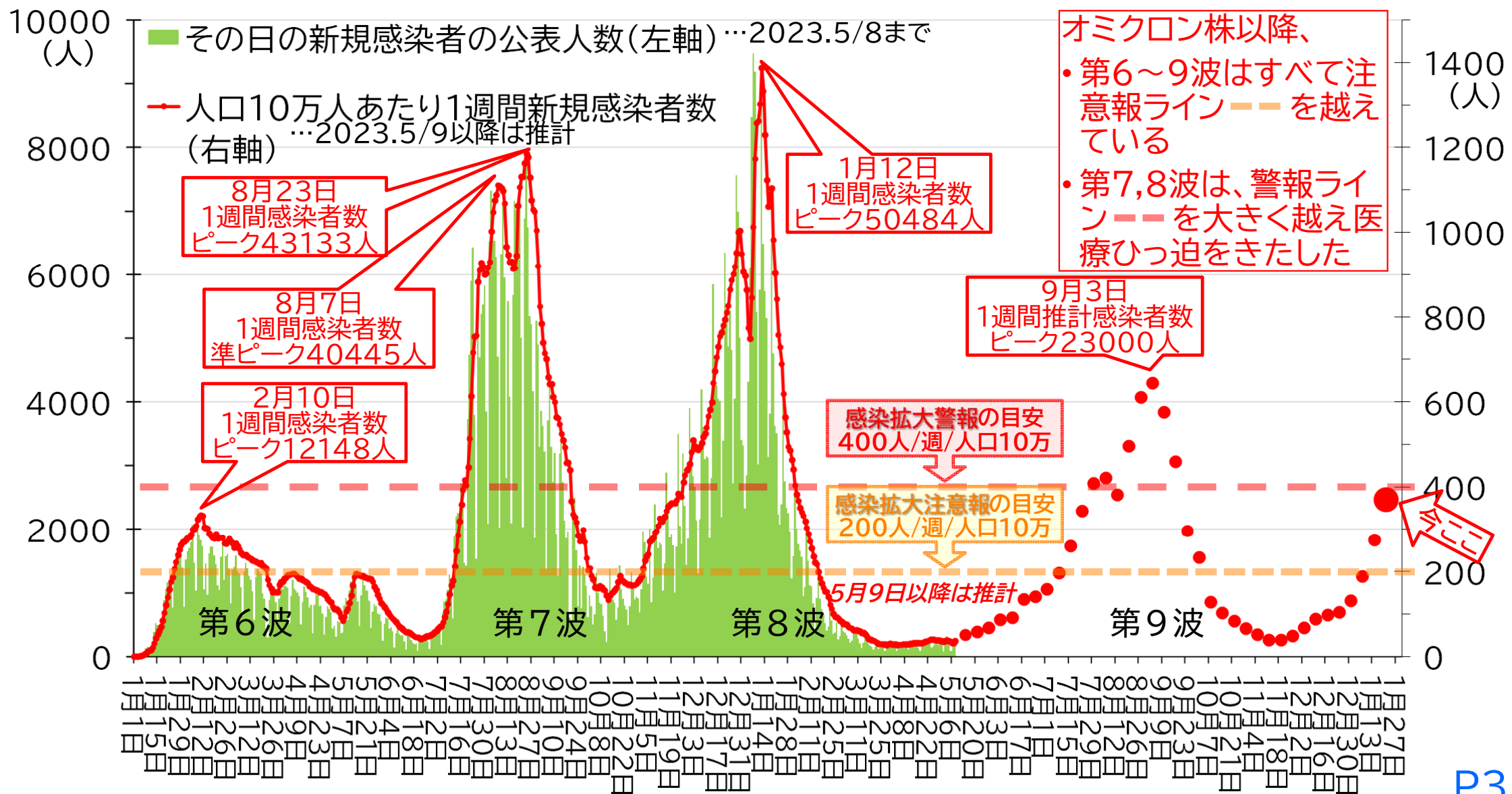

静岡県 新型コロナウイルス感染者数、入院者数等の推移 (2022.10/19~2024.1/24)

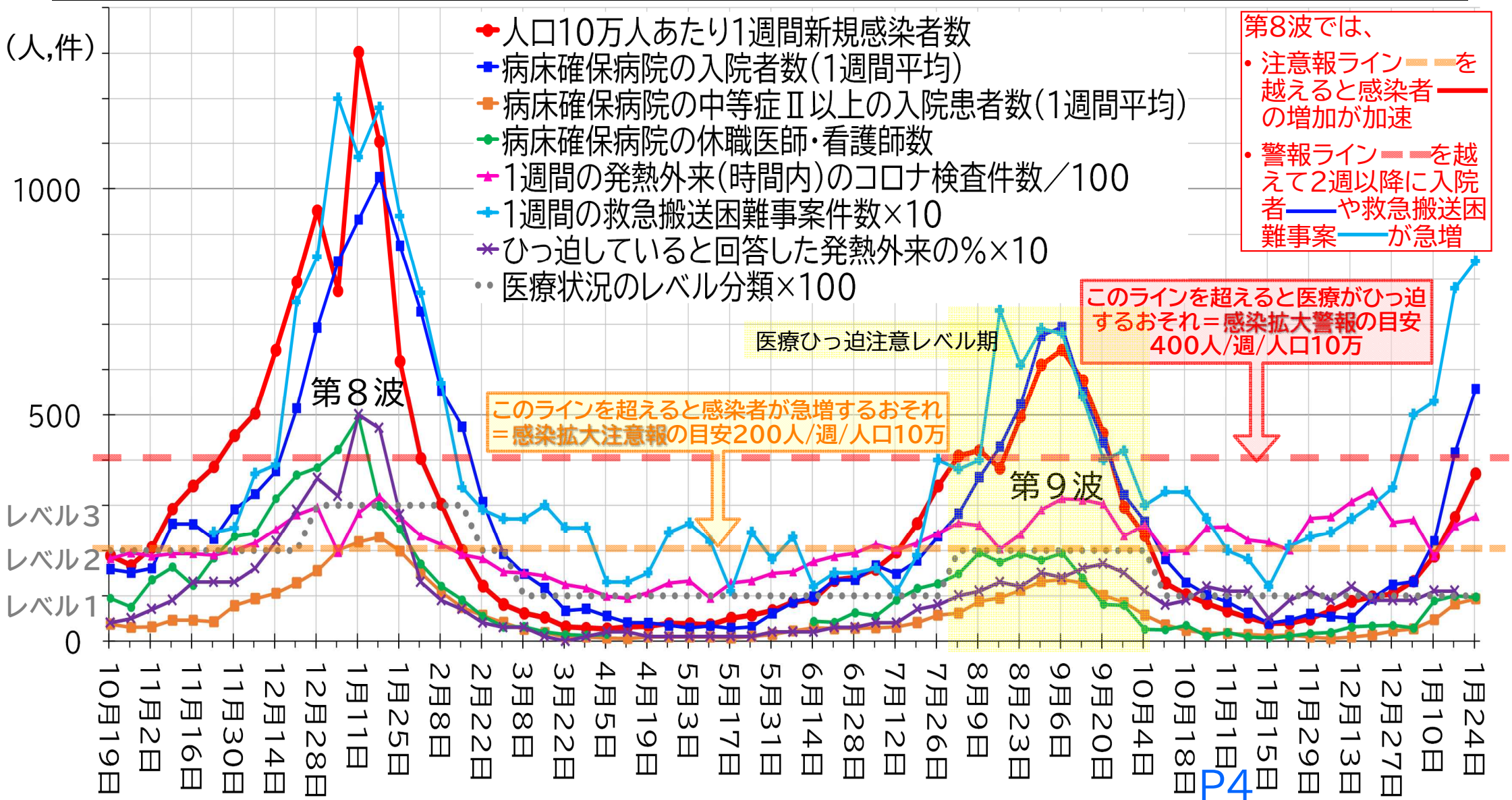

静岡県 コロナ陽性入院患者重症度別等の推移(2022.10/29~2024.1/25)

・5月8日以降は、県内病院のうち、G-MISに入力した病院の数値を集計したもの
 ・入院患者数は、11月中旬を底とし上昇に転じ、24年1月に急増

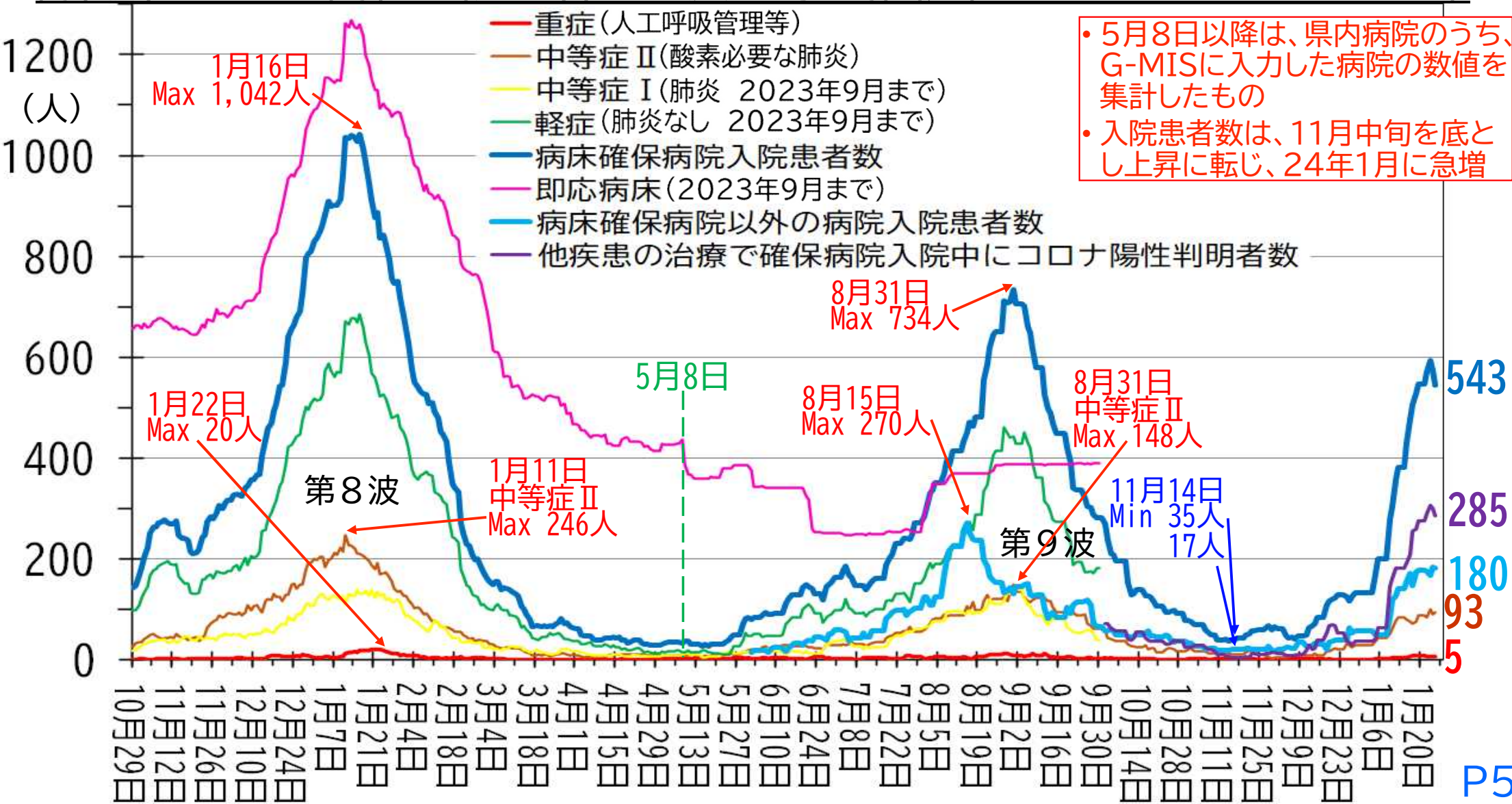

静岡県 新型コロナ発熱等診療医療機関（発熱外来）のひっ迫状況（2022.10/3～2024.1/21）

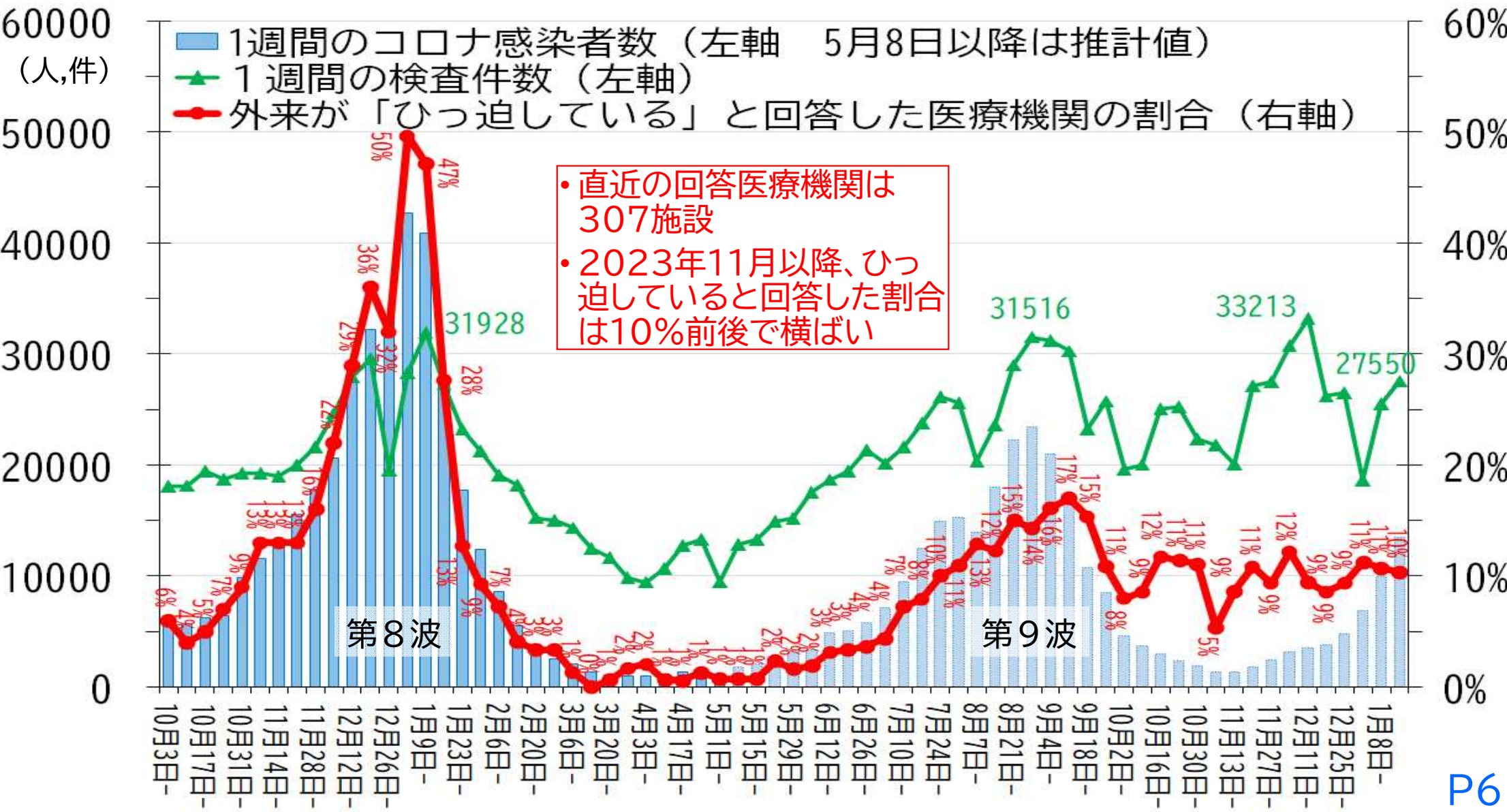

静岡県東部地域 第8波以降の1週間感染者数(1/21まで)

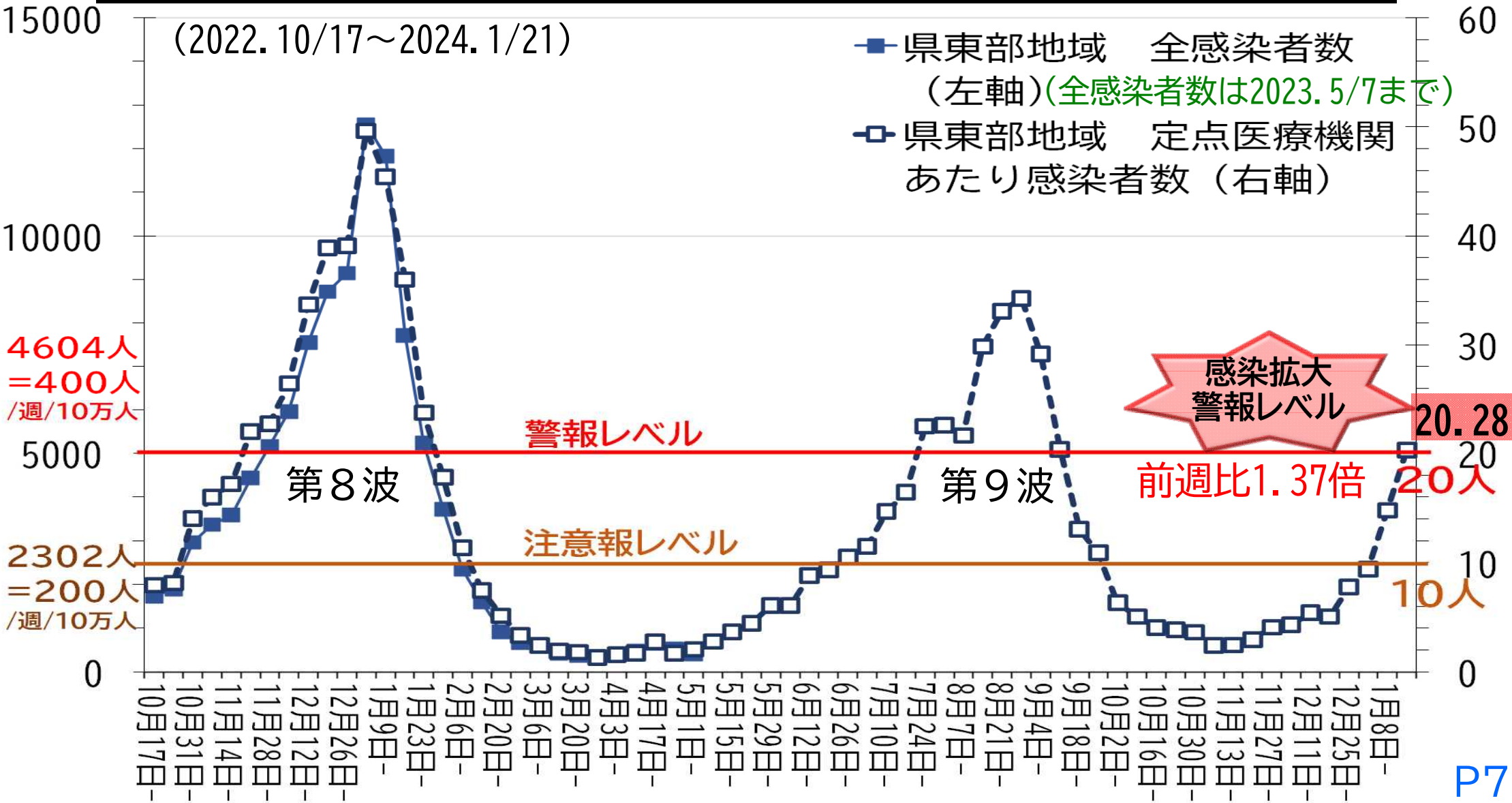

静岡県中部地域 第8波以降の1週間感染者数(1/21まで)

(2022.10/17~2024.1/21)

- 県中部地域 全感染者数 (左軸)(全感染者数は2023.5/7まで)
- 県中部地域 定点医療機関あたり感染者数 (右軸)

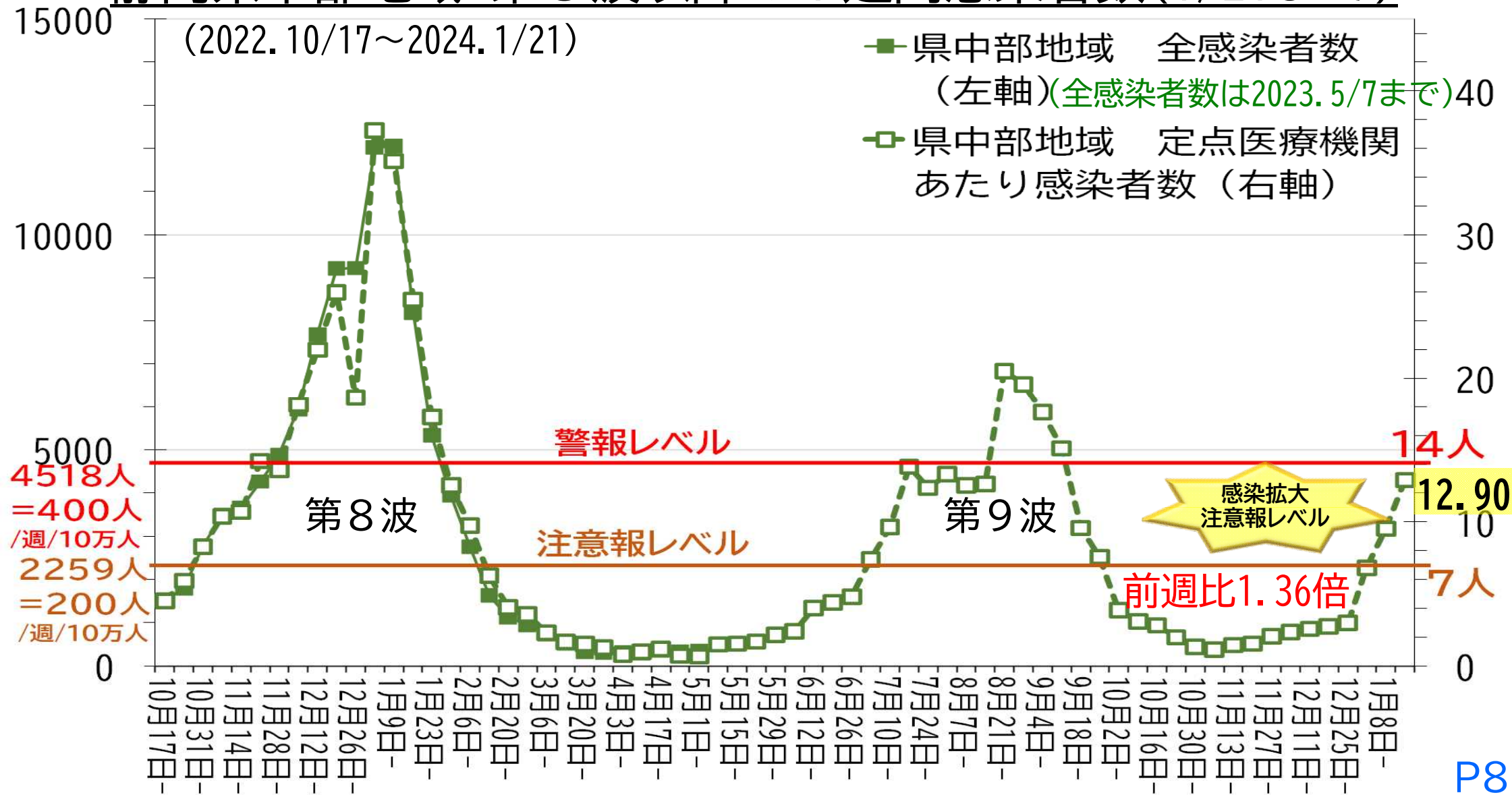

静岡県西部地域 第8波以降の1週間感染者数(1/21まで)

(2022.10/17~2024.1/21)

- 県西部地域 全感染者数 (左軸)(全感染者数は2023.5/7まで)
- 県西部地域 定点医療機関あたり感染者数 (右軸)

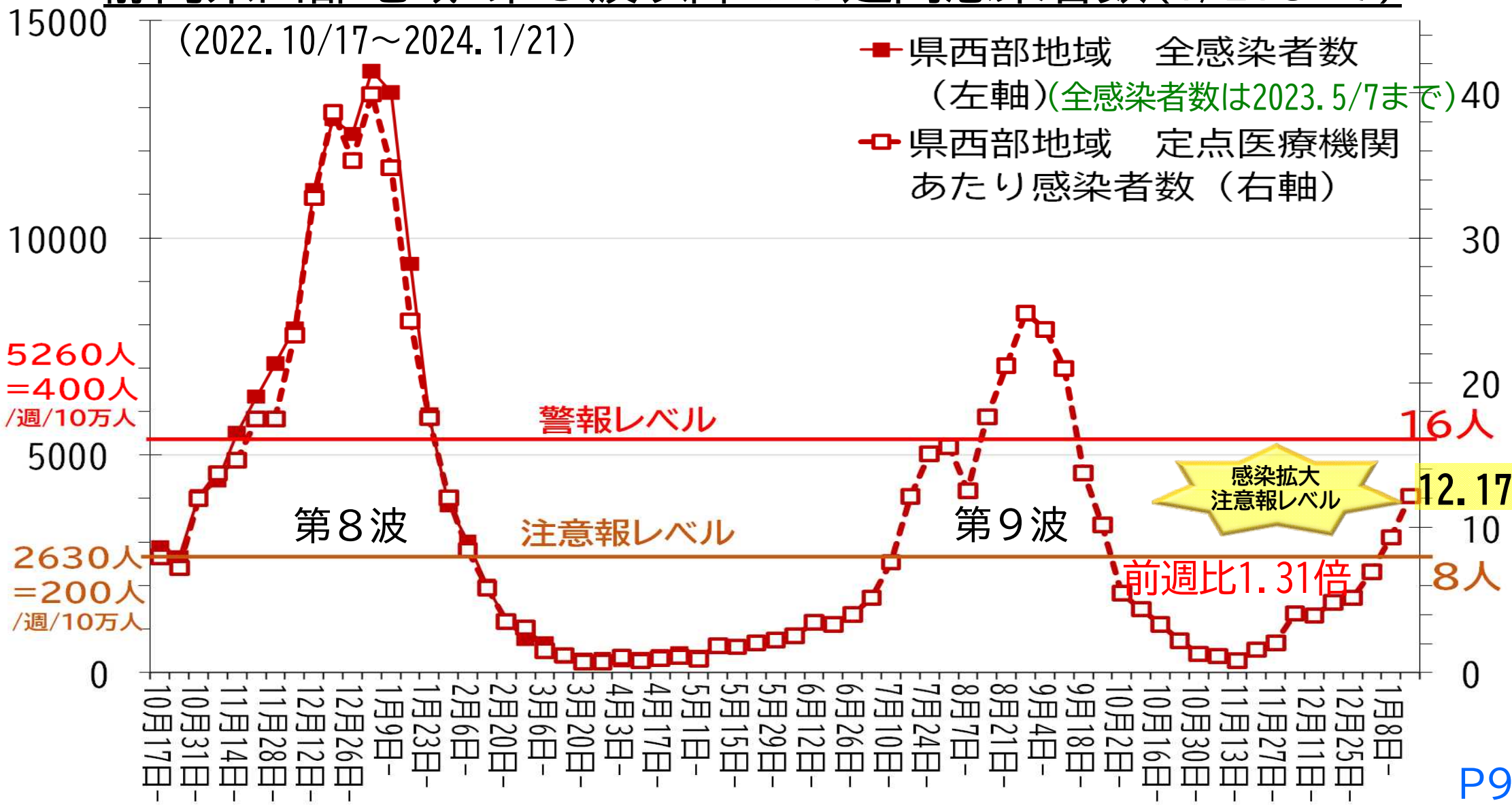

賀茂保健所管内 第8波以降の1週間感染者数(1/21まで)

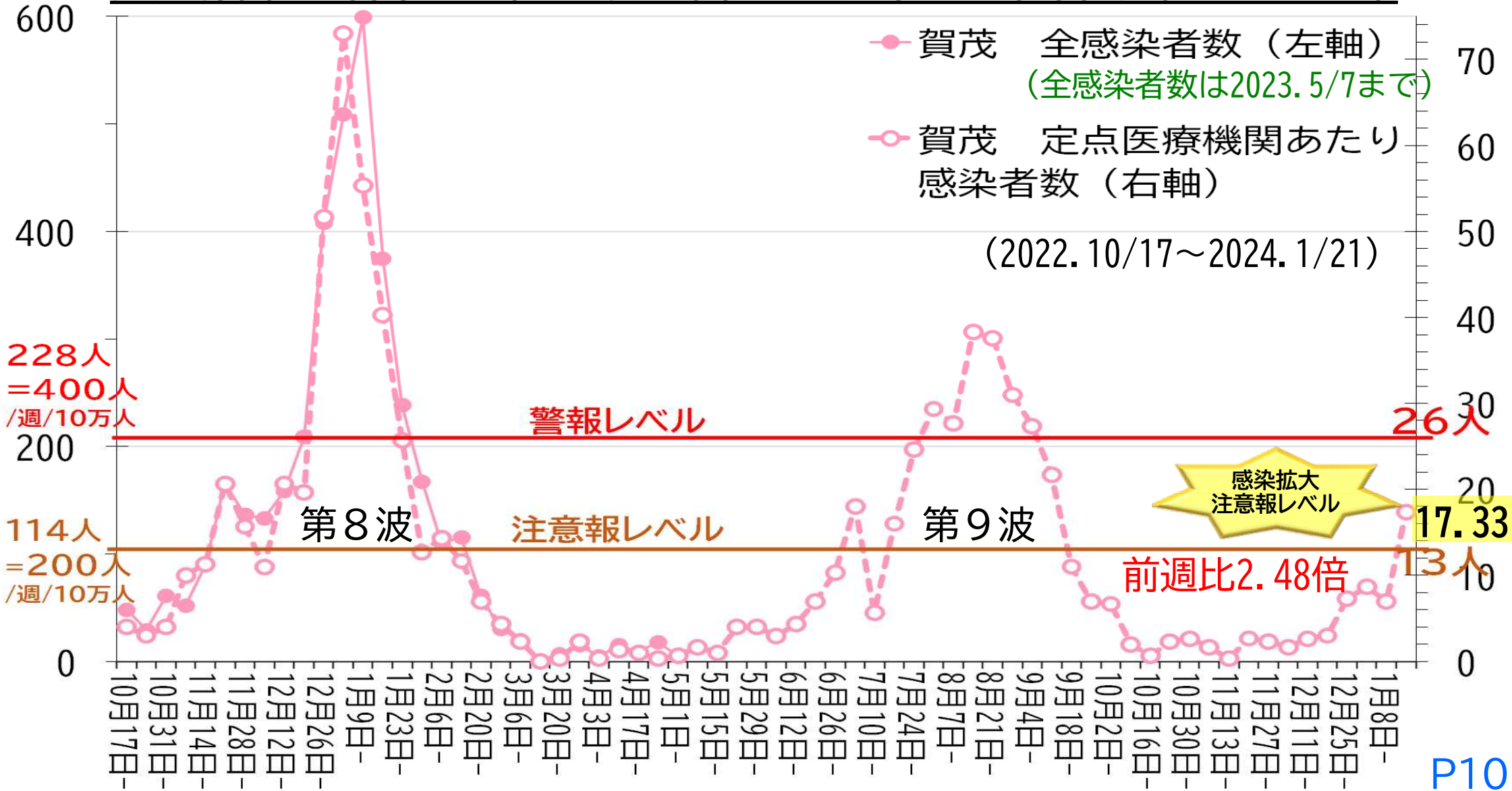

熱海保健所管内 第8波以降の1週間感染者数(1/21まで)

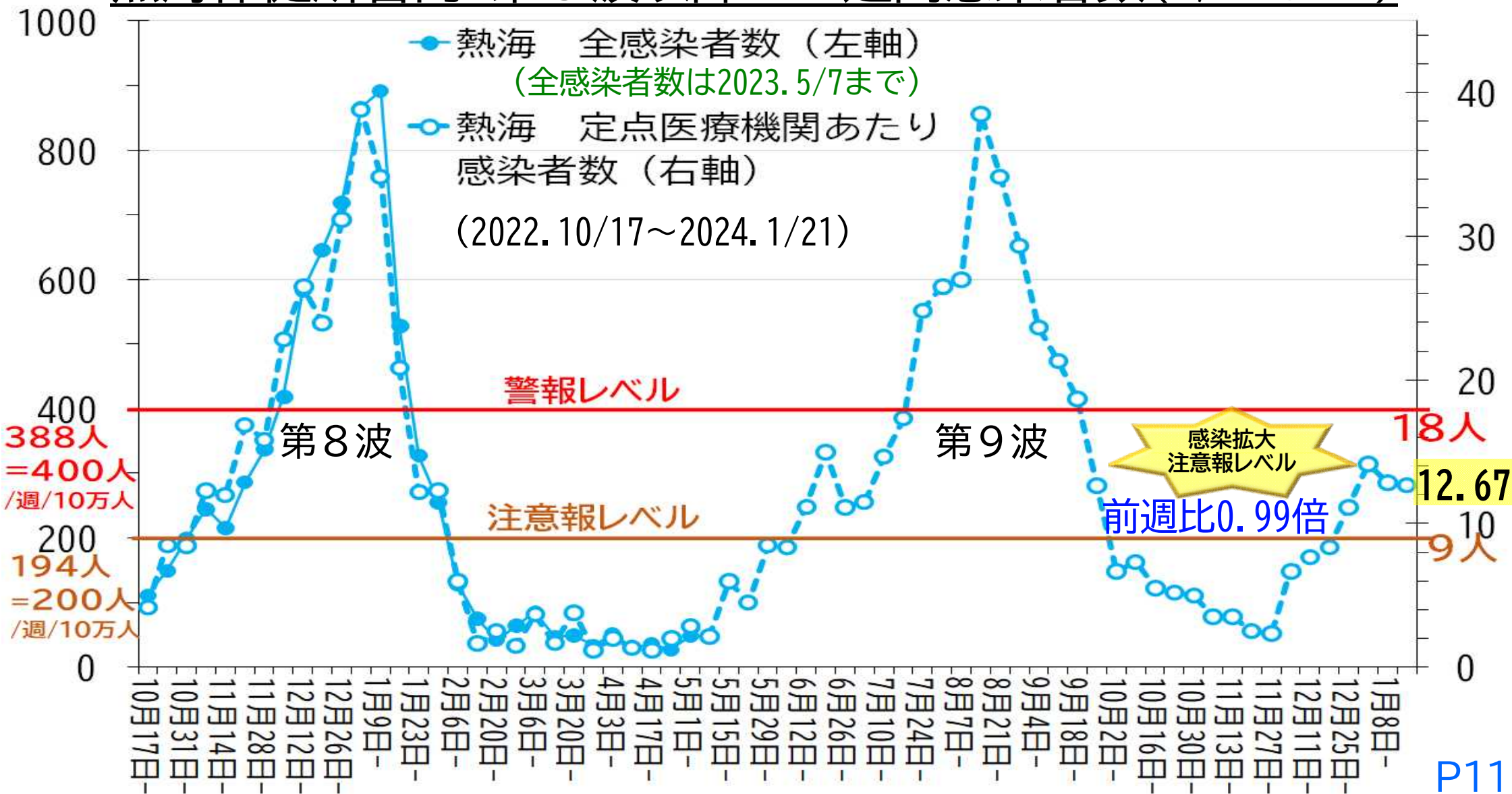

東部保健所管内 第8波以降の1週間感染者数(1/21まで)

(2022.10/17~2024.1/21)

- 東部 全感染者数 (左軸)
(全感染者数は2023.5/7まで)
- 東部 定点医療機関あたり感染者数 (右軸)

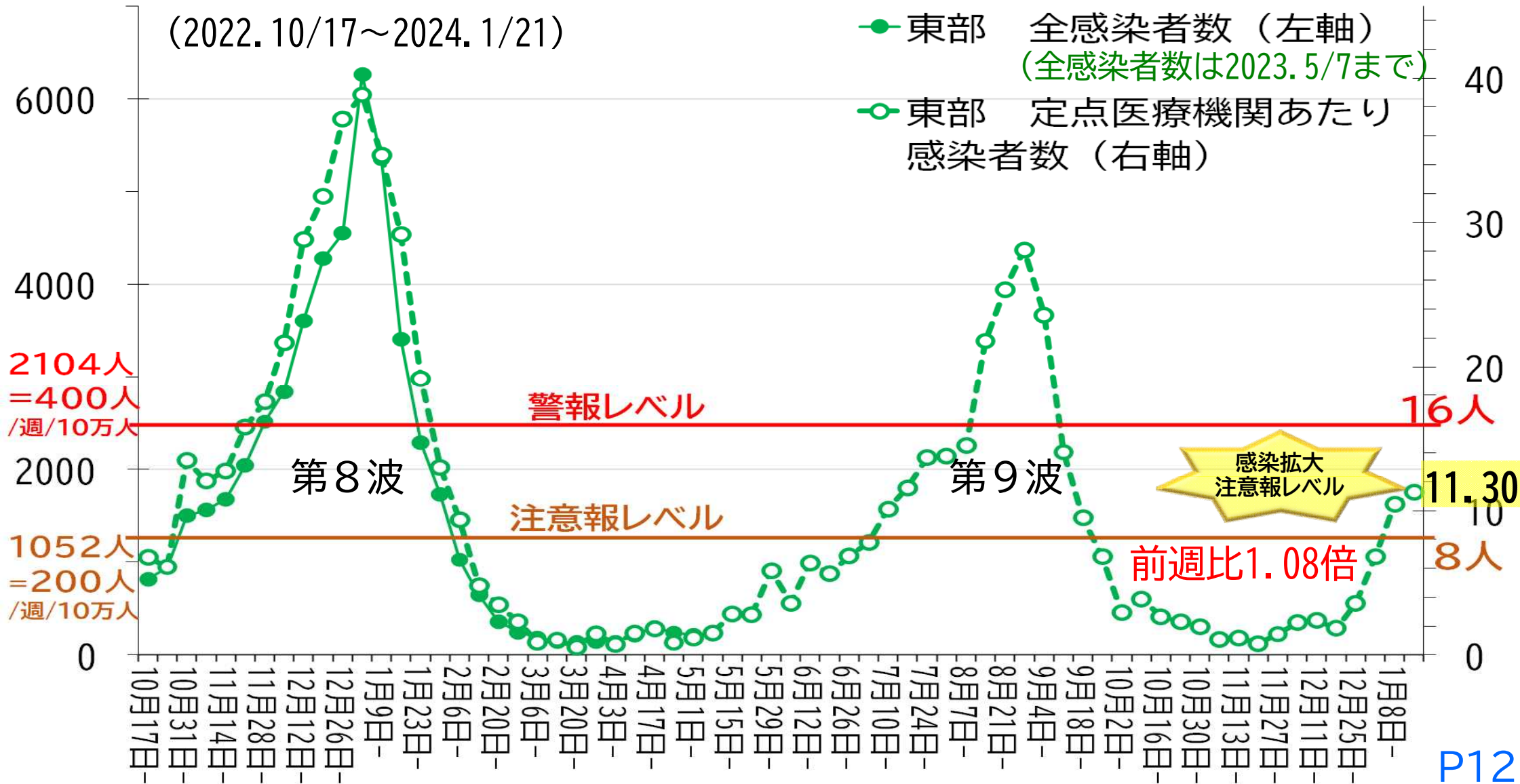

御殿場保健所管内 第8波以降の1週間感染者数(1/21まで)

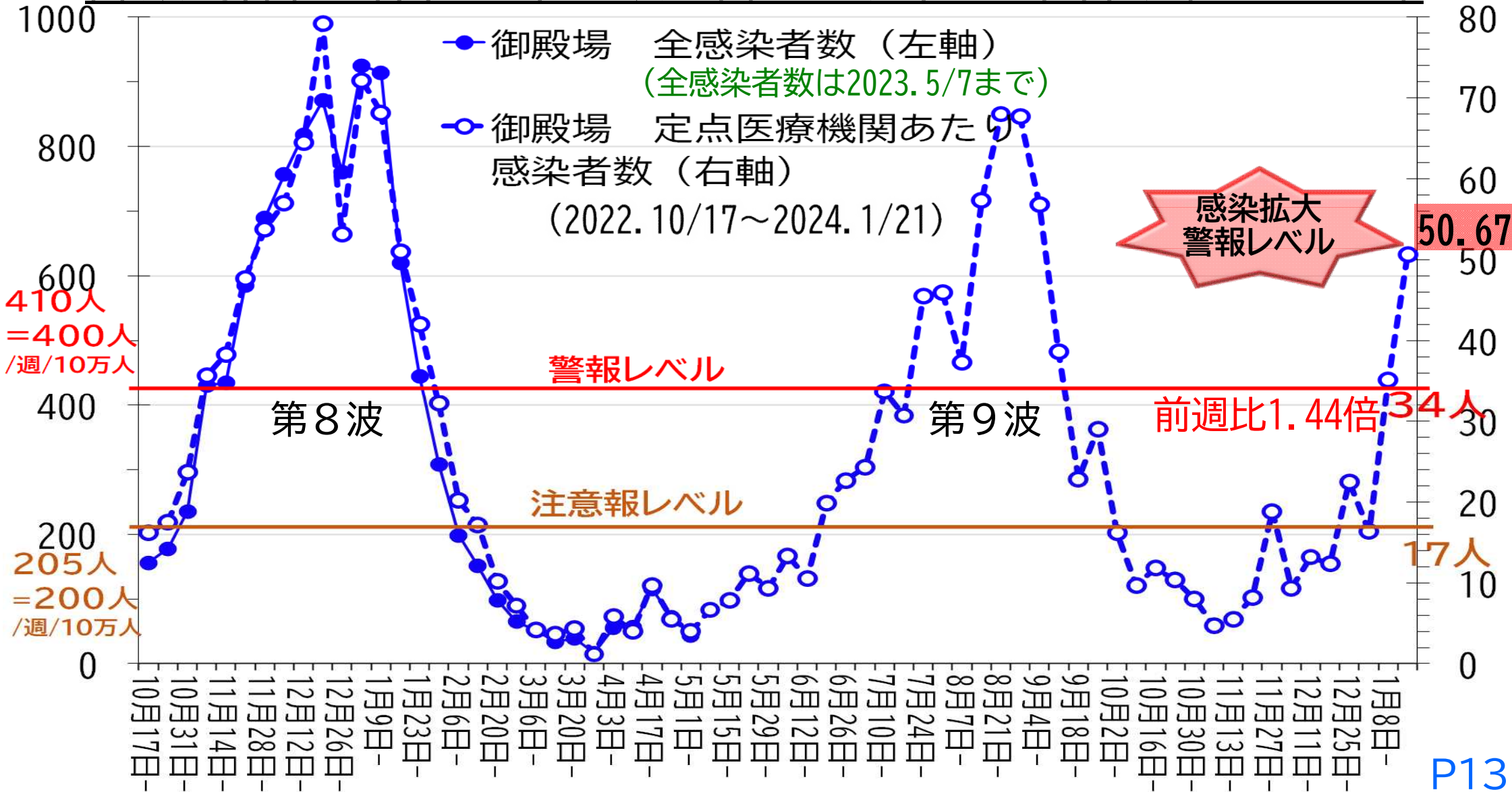

富士保健所管内 第8波以降の1週間感染者数(1/21まで)

(2022.10/17~2024.1/21)

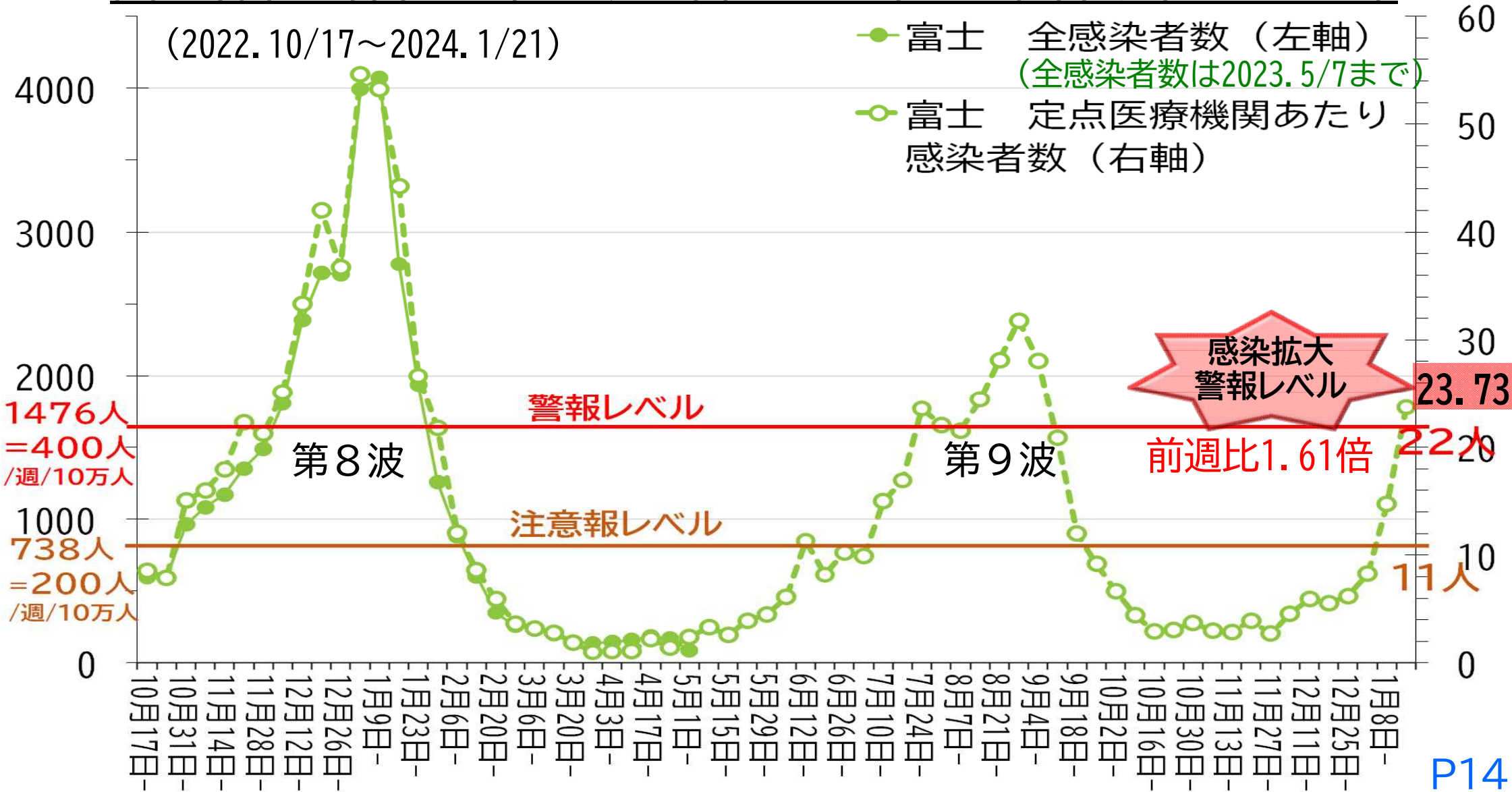

中部保健所管内 第8波以降の1週間感染者数(1/21まで)

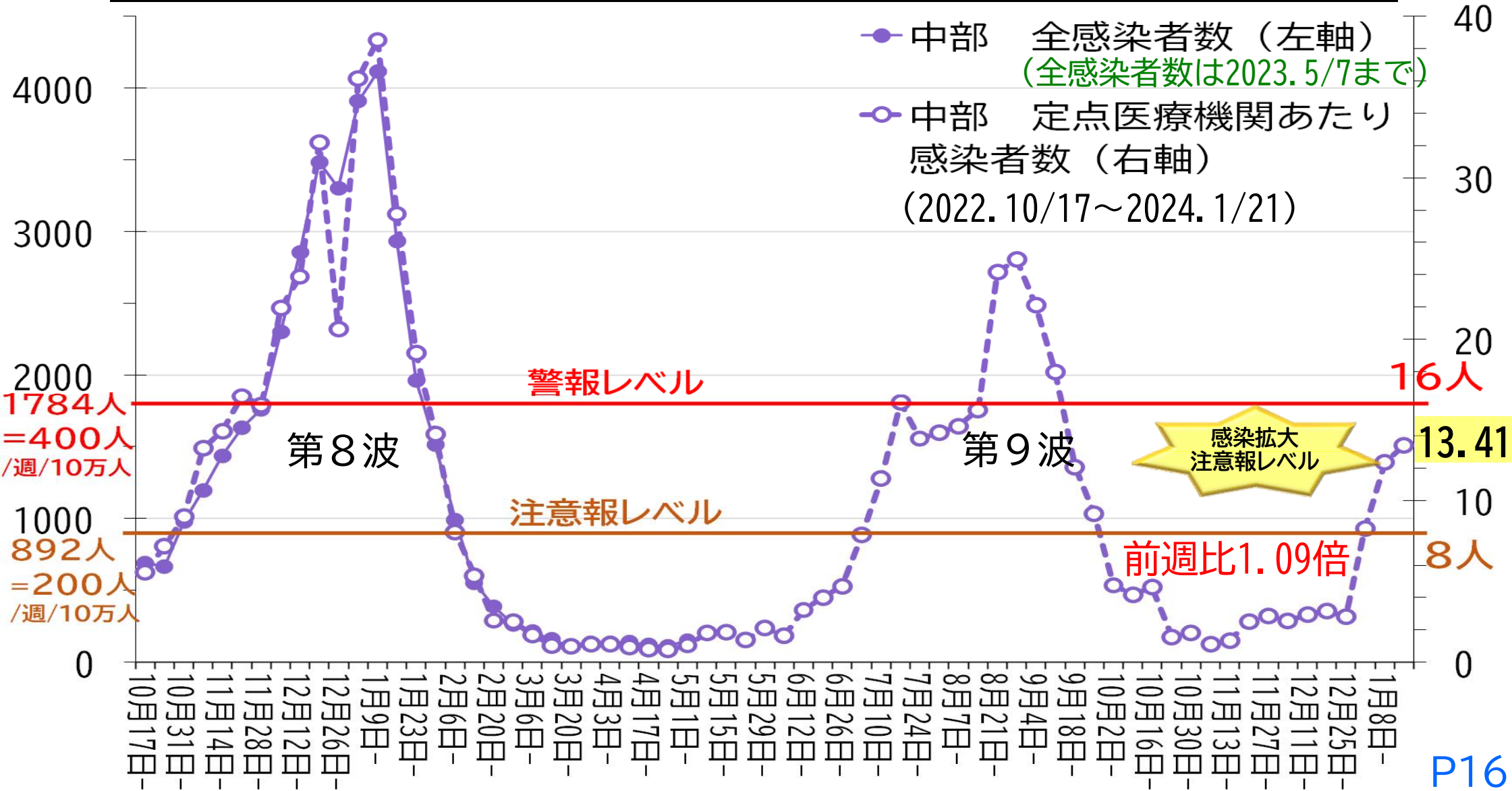

西部保健所管内 第8波以降の1週間感染者数(1/21まで)

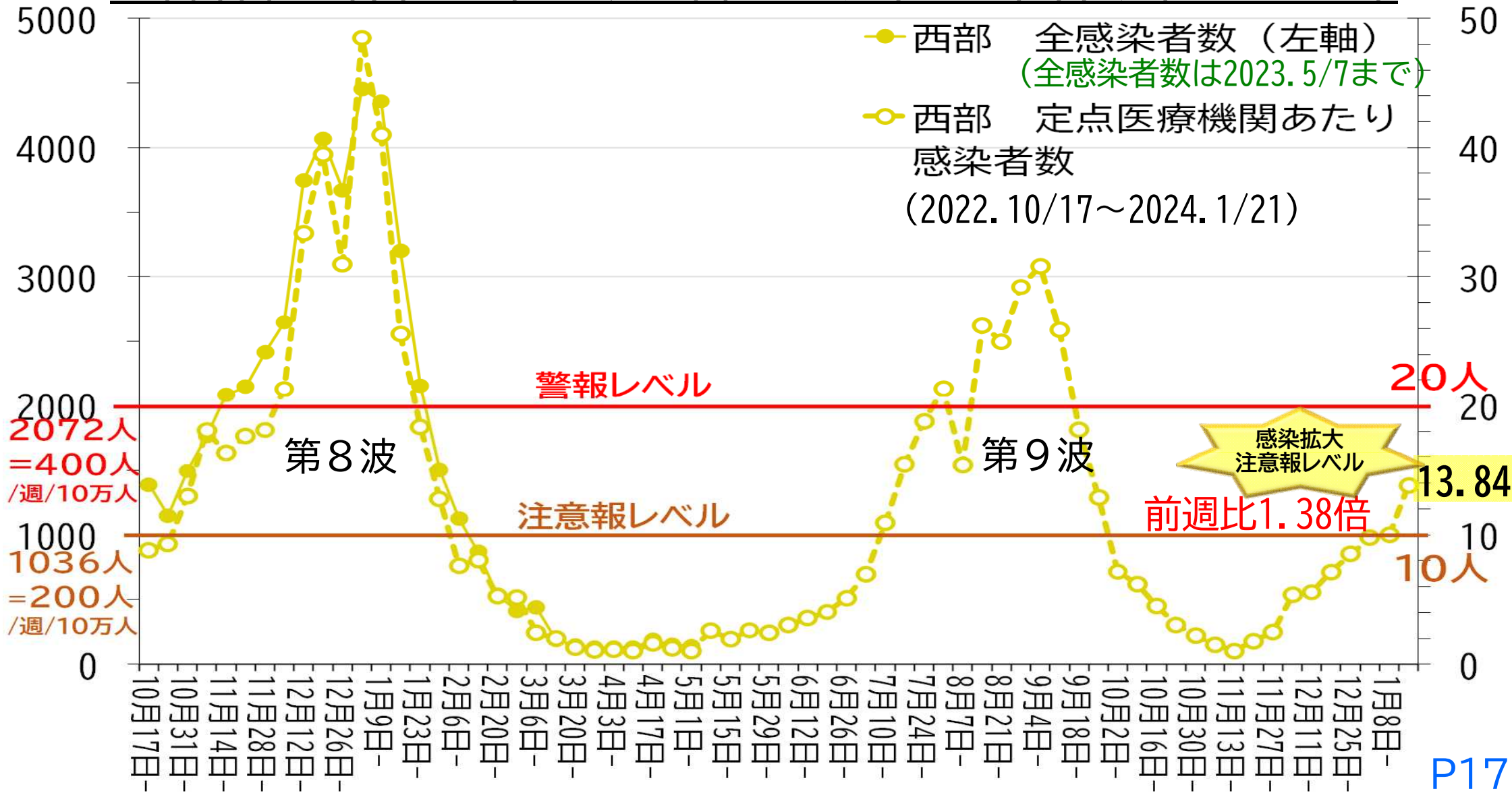

浜松市保健所管内 第8波以降の1週間感染者数(1/21まで)

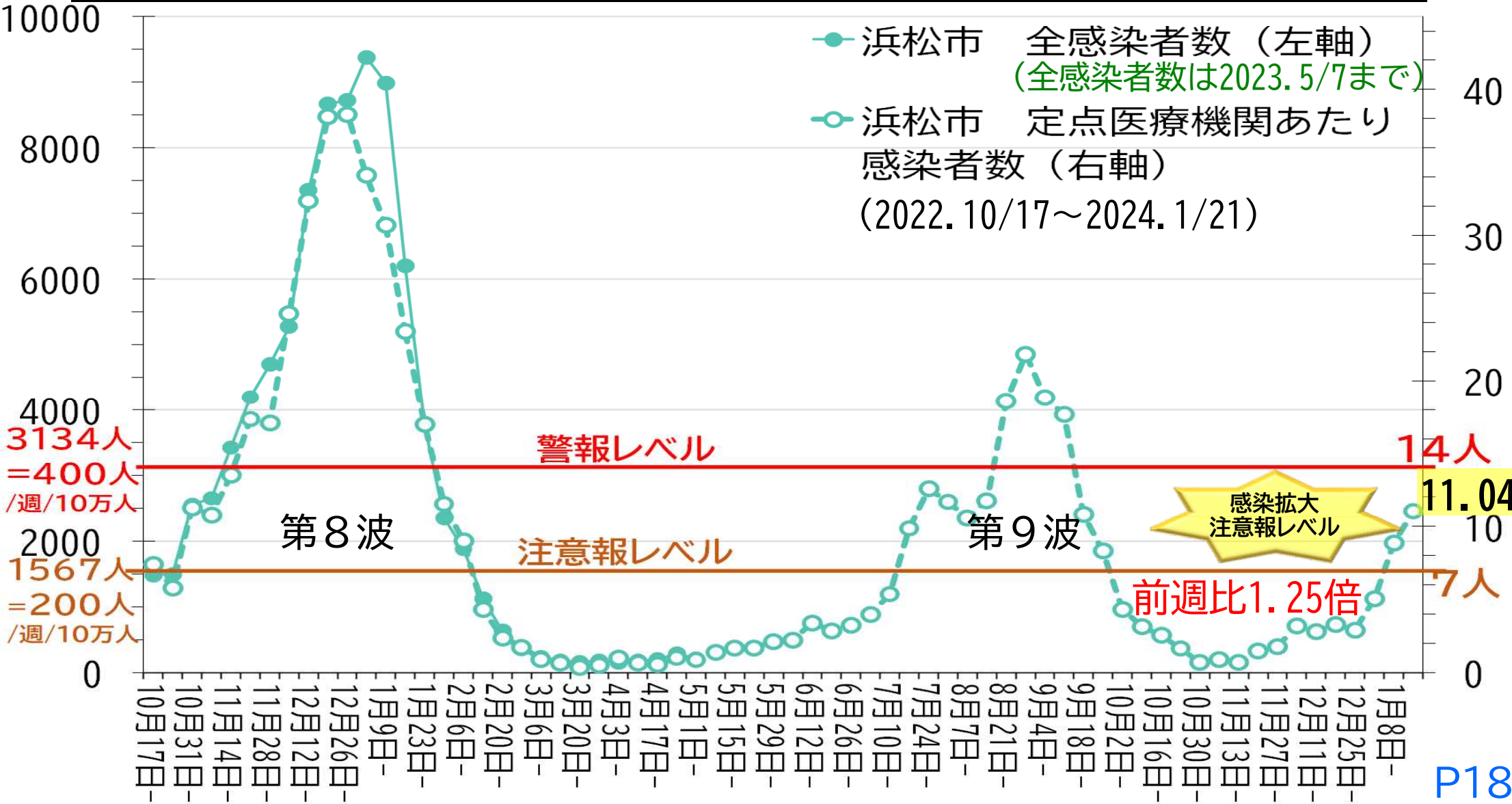

静岡県 定点医療機関からの報告者数の年代別推移(2023.5/8~2024.1/21)

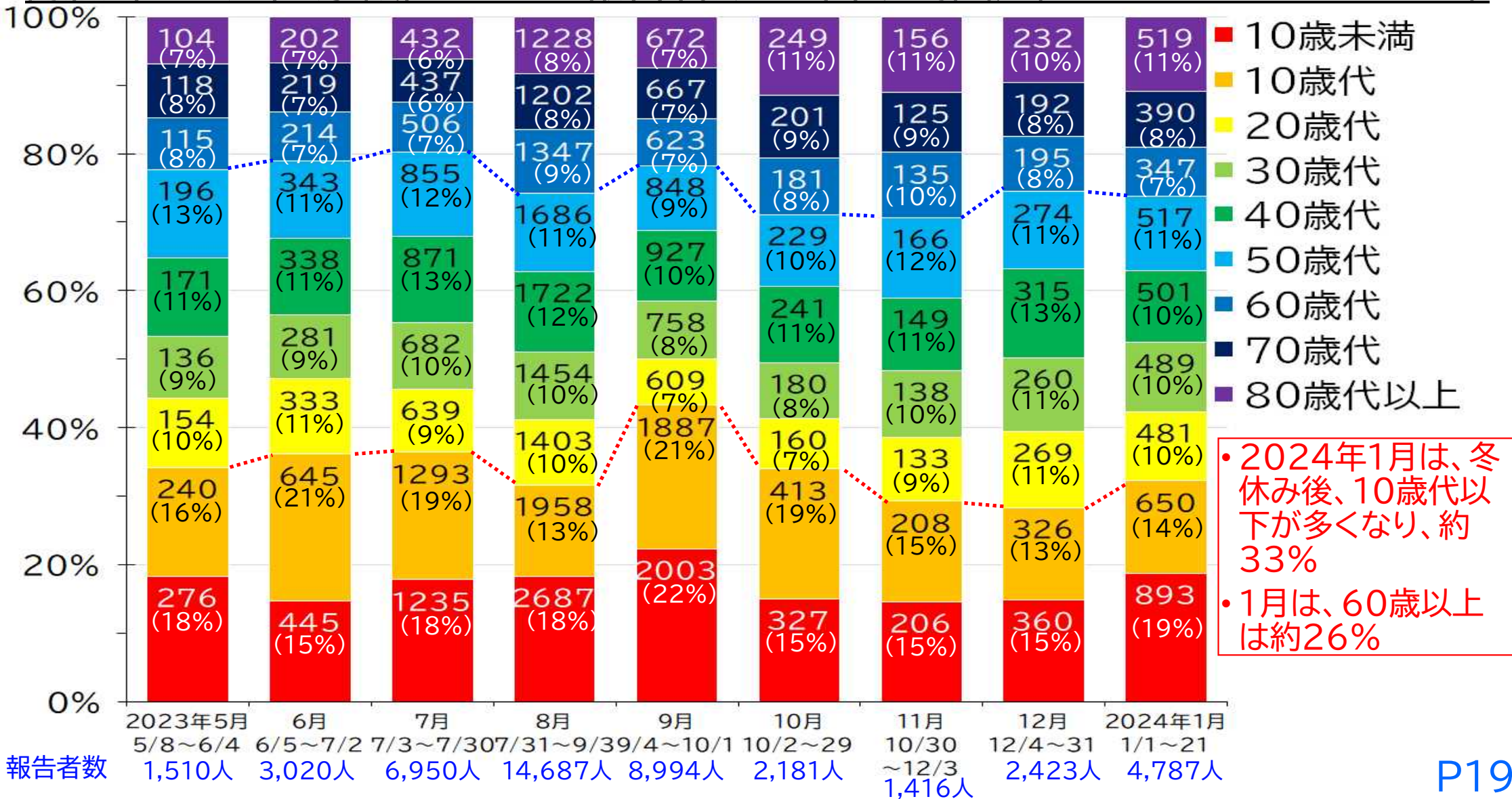

静岡県 コロナワクチン週別接種人数の推移 (2021.2/19~2024.1/21)

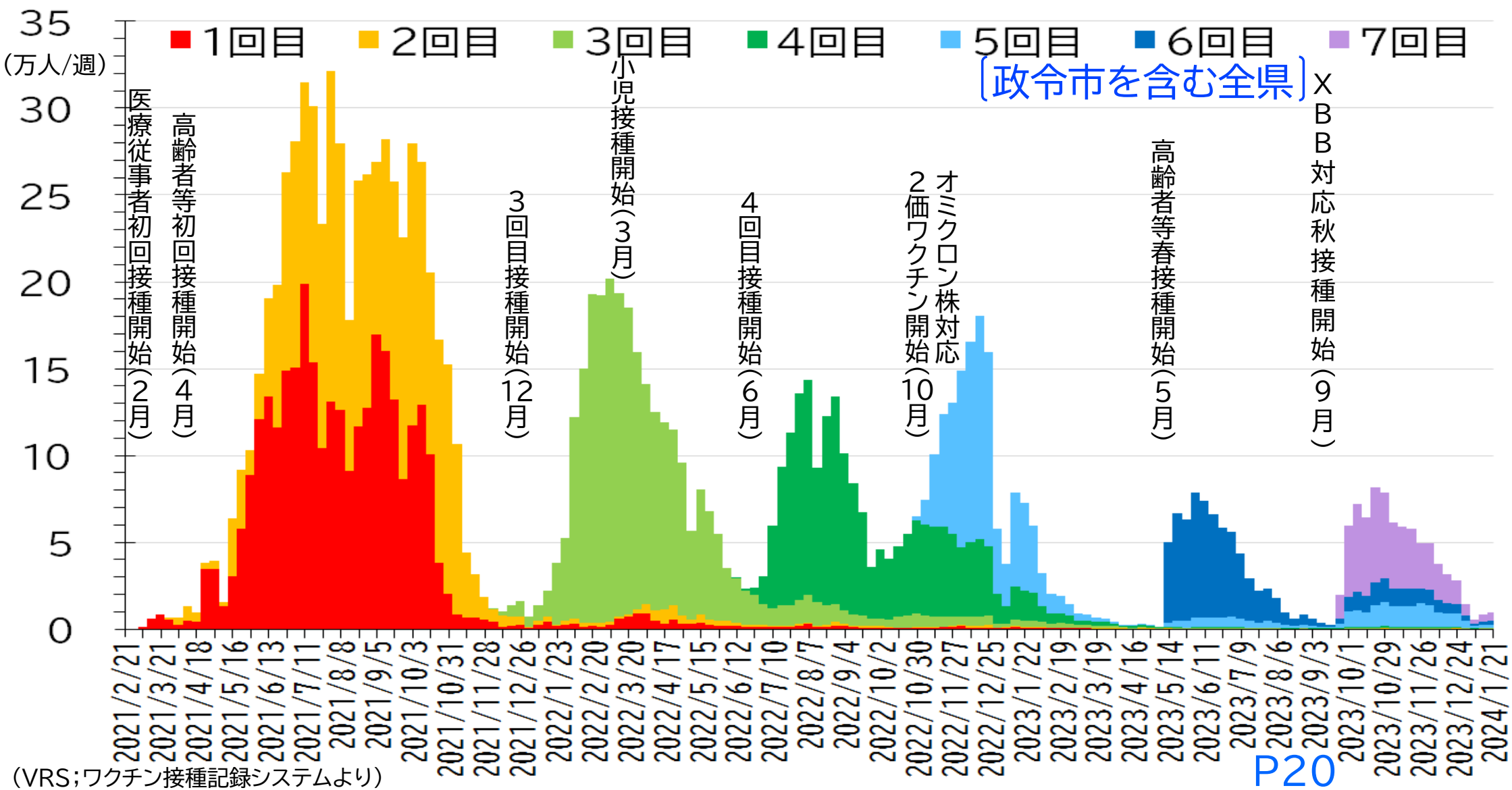

静岡県 コロナワクチン年代別最終接種回数 (1/21時点)

■ 0回接種 ■ 1回接種 ■ 2回接種 ■ 3回接種
■ 4回接種 ■ 5回接種 ■ 6回接種 ■ 7回接種

(VRS; ワクチン接種記録システムより)

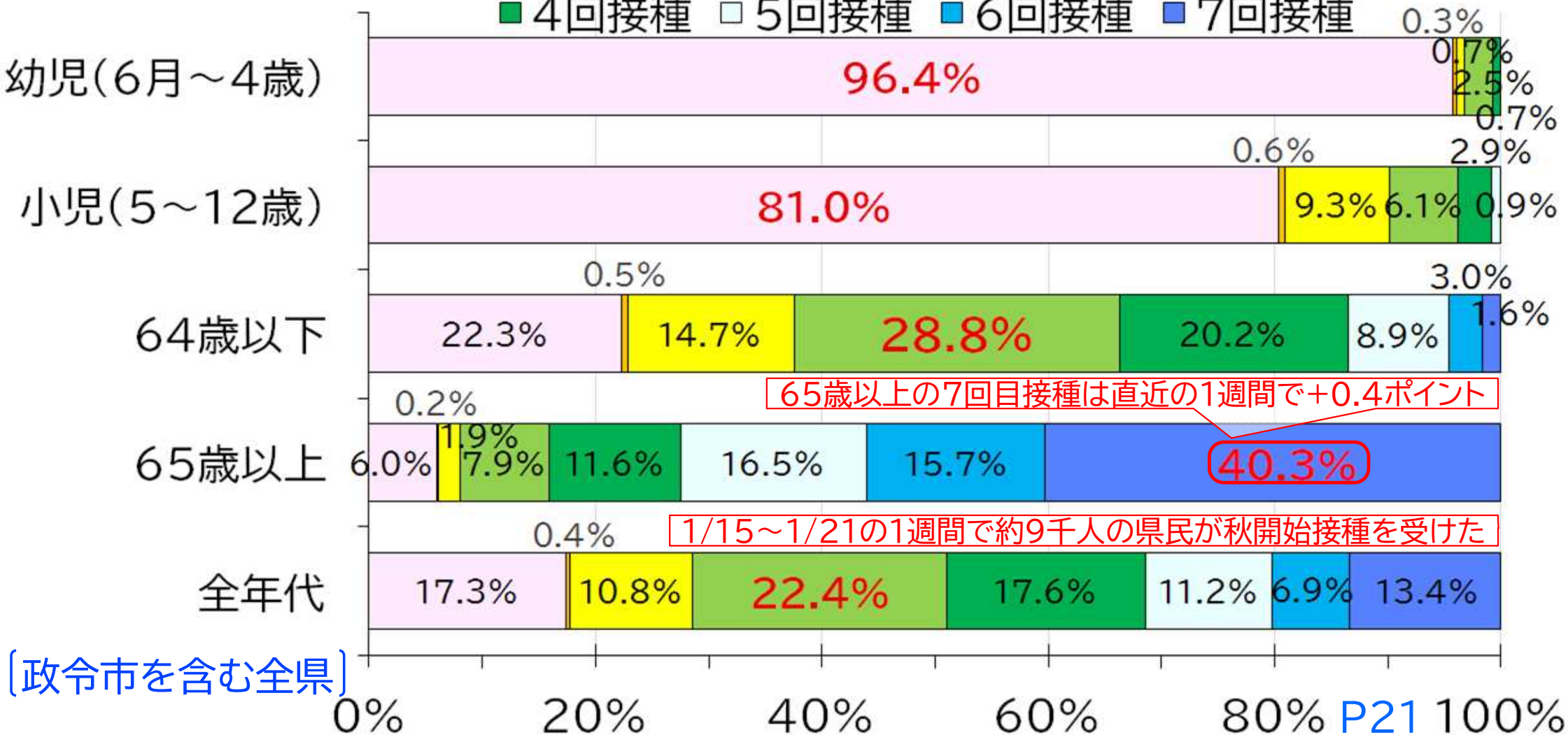

[政令市を含む全県]

2023年 コロナ感染者と県全体 接種回数とオミクロン対応ワクチン接種割合

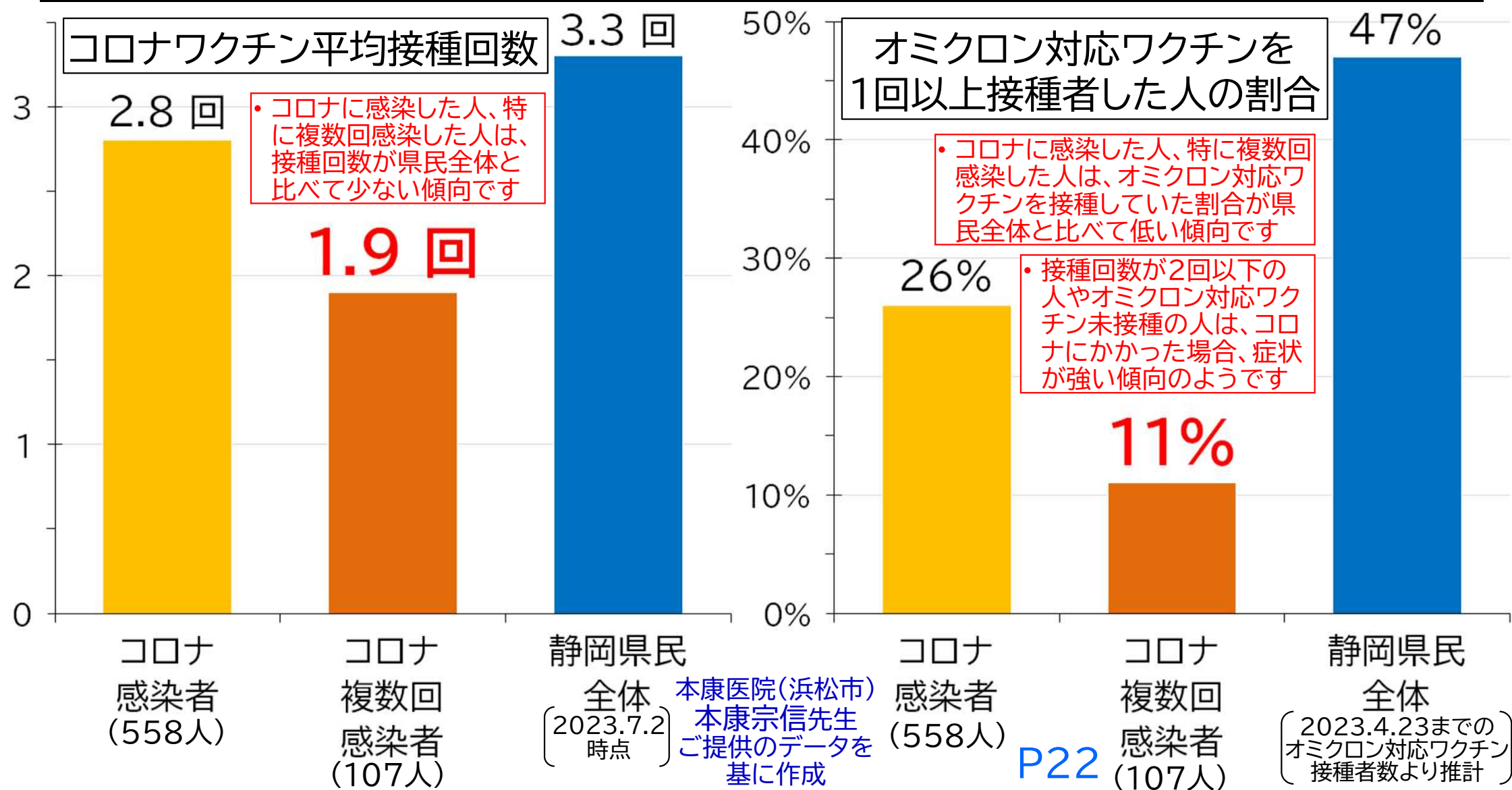

静岡県 新型コロナとインフルエンザの流行の状況 (2022.10/24~2024.1/21)

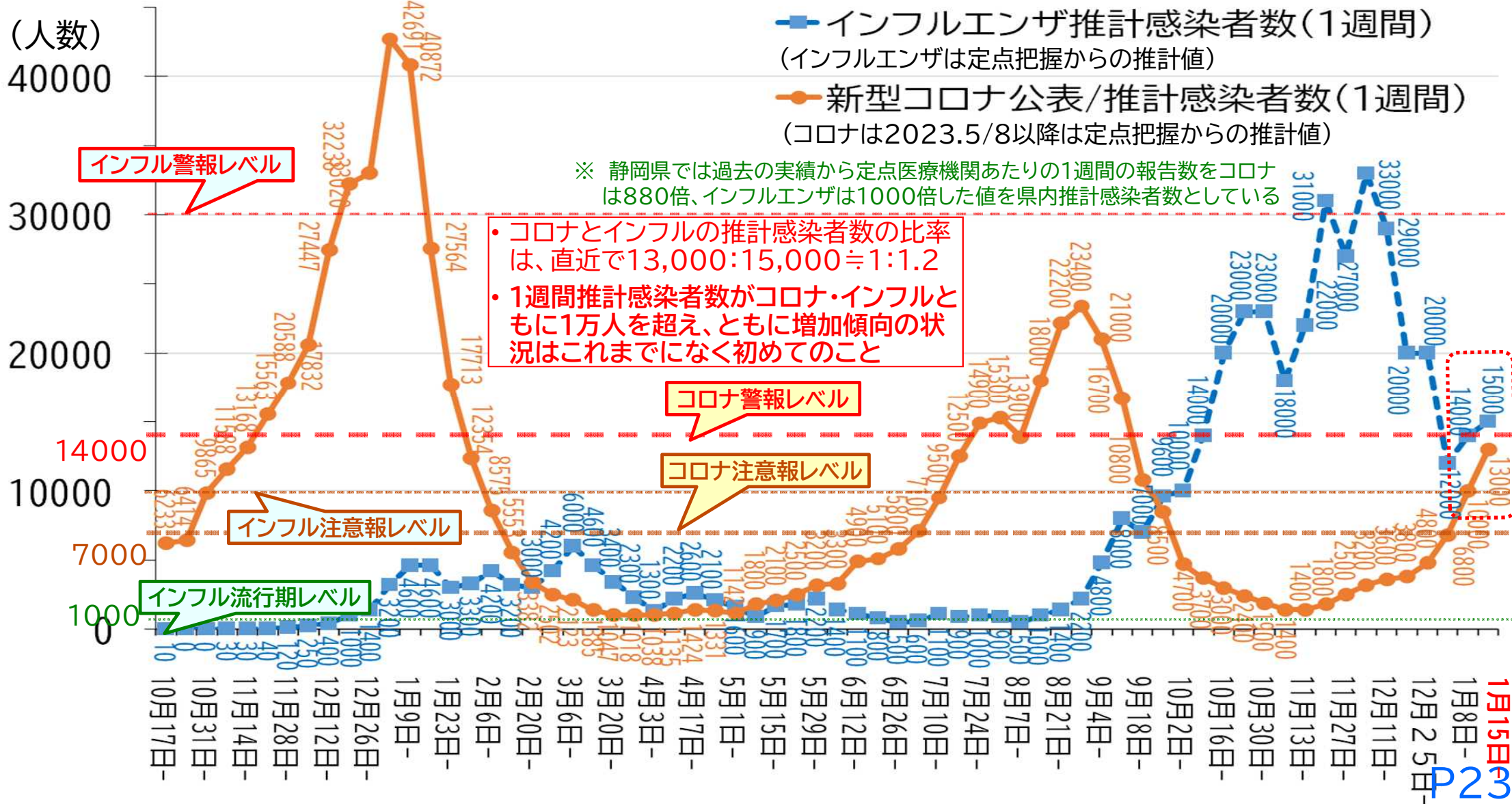

静岡県 定点医療機関インフルエンザ患者報告 過去16シーズンの比較

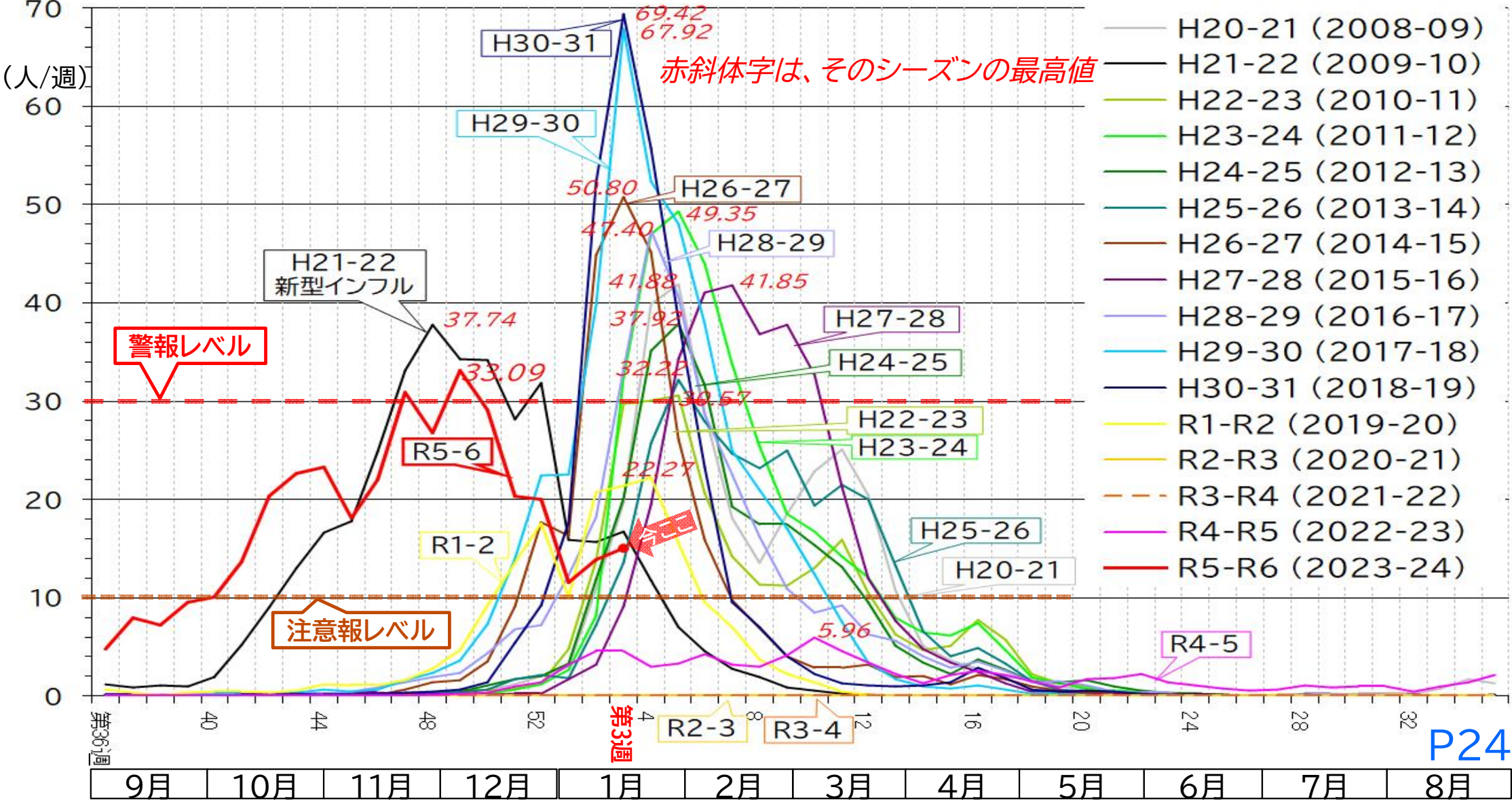

静岡県 東中西部地域別 定点医療機関あたりインフルエンザ患者数 今季(1/21まで)

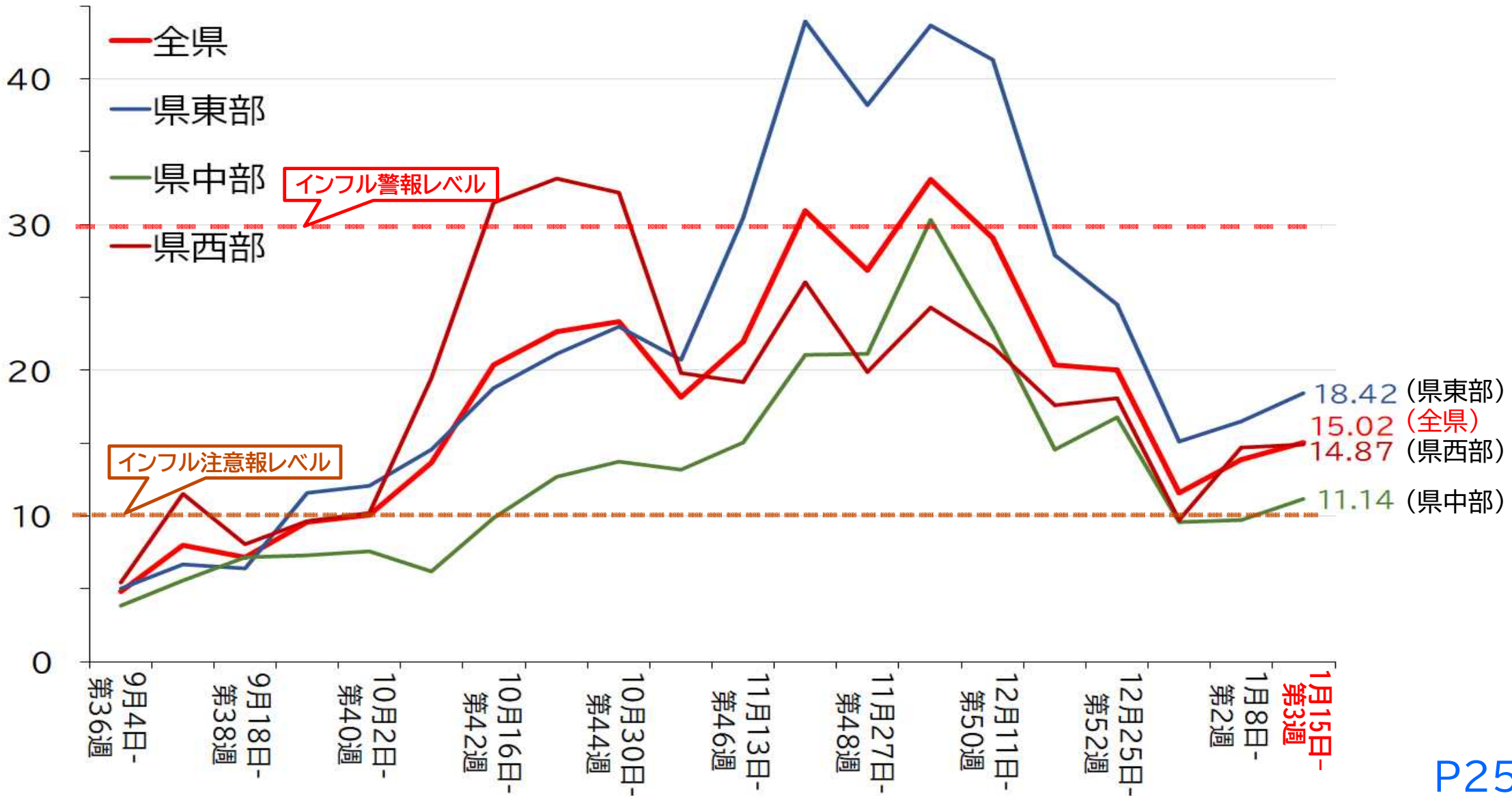

静岡県 保健所管内別 定点医療機関あたりインフルエンザ患者数 今季(1/21まで)

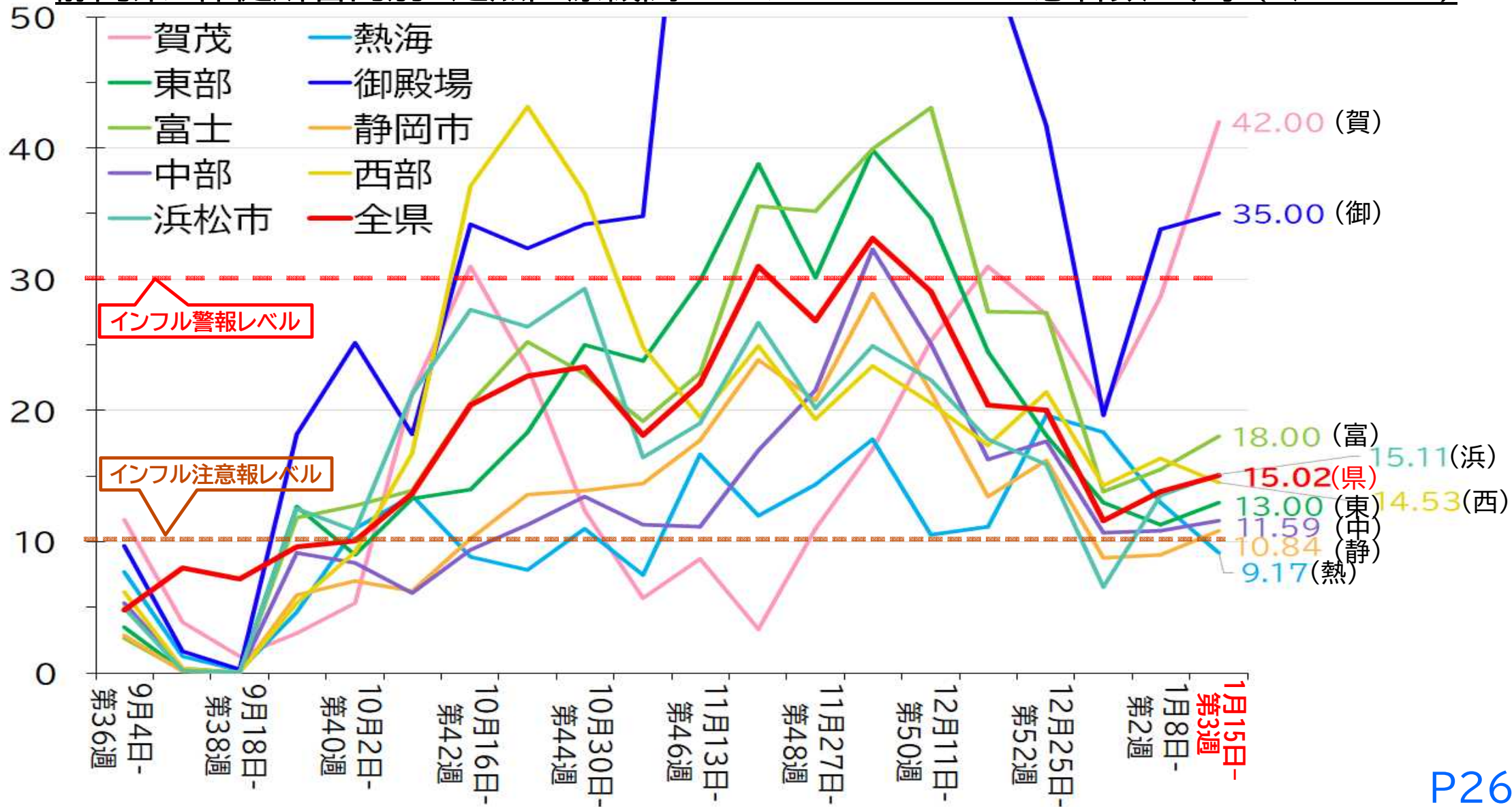

静岡県 定点医療機関インフルエンザ患者報告 年齢別割合(今季、昨季とコロナ禍前2018-19季の比較)

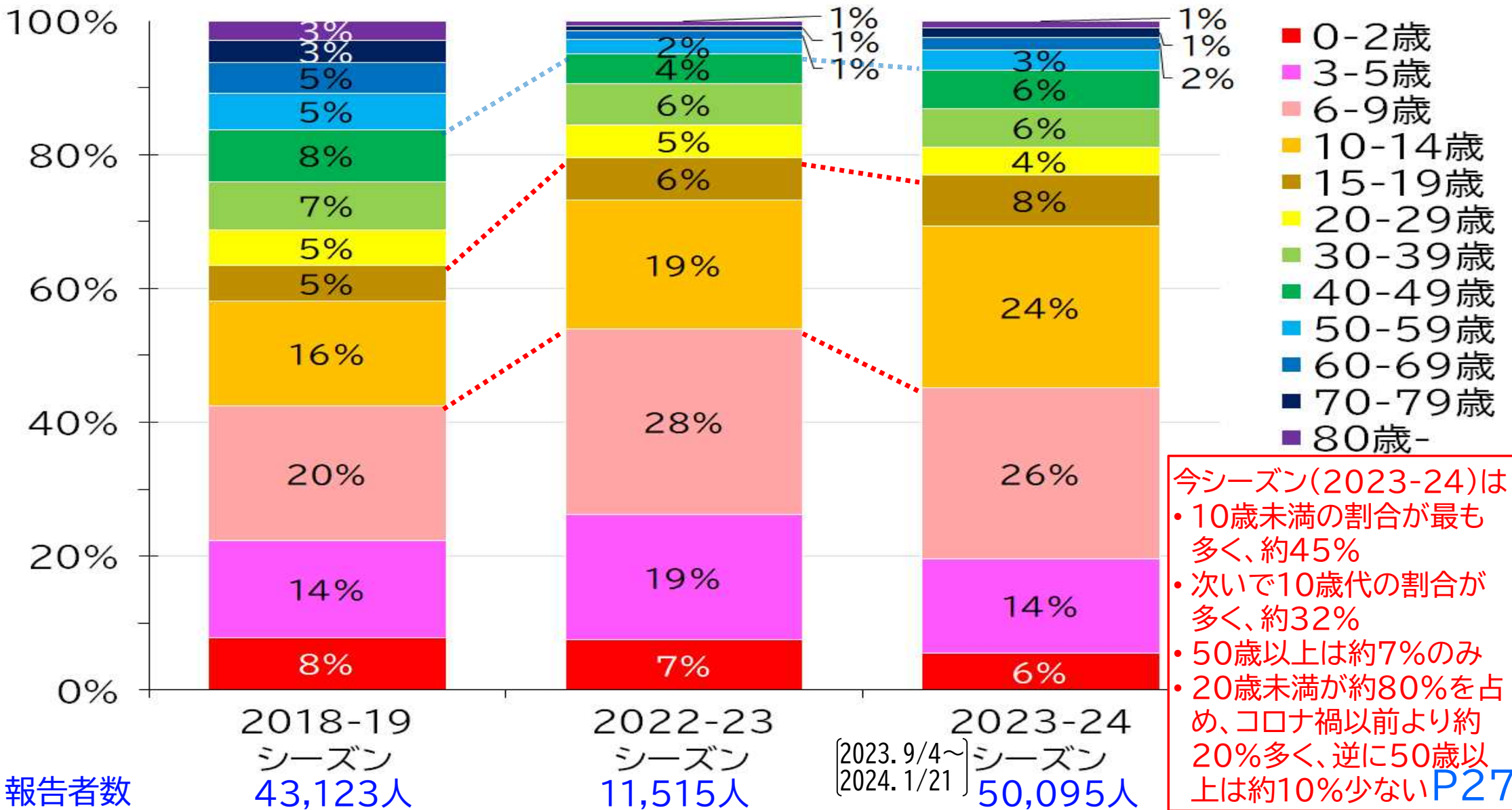

報告者数

2018-19
シーズン
43,123人

2022-23
シーズン
11,515人

2023-24
シーズン
50,095人
(2023. 9/4~
2024. 1/21)

静岡県 定点医療機関インフルエンザ患者報告 年齢別報告数 今季(1/21まで)

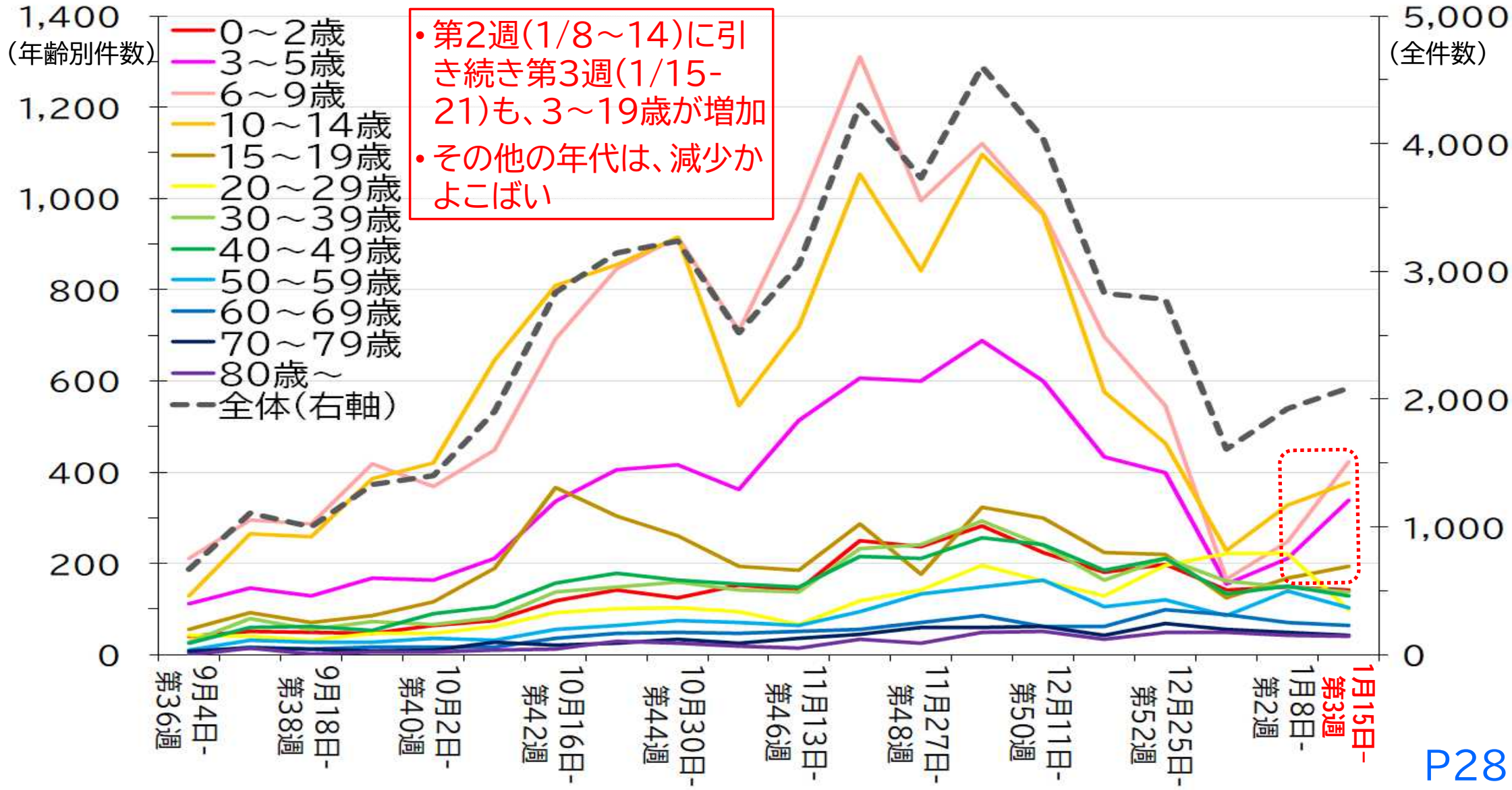

静岡県内衛生研究所(県、静岡市、浜松市) インフルエンザウイルス型別検出状況 (2023.1/2~2024.1/21)

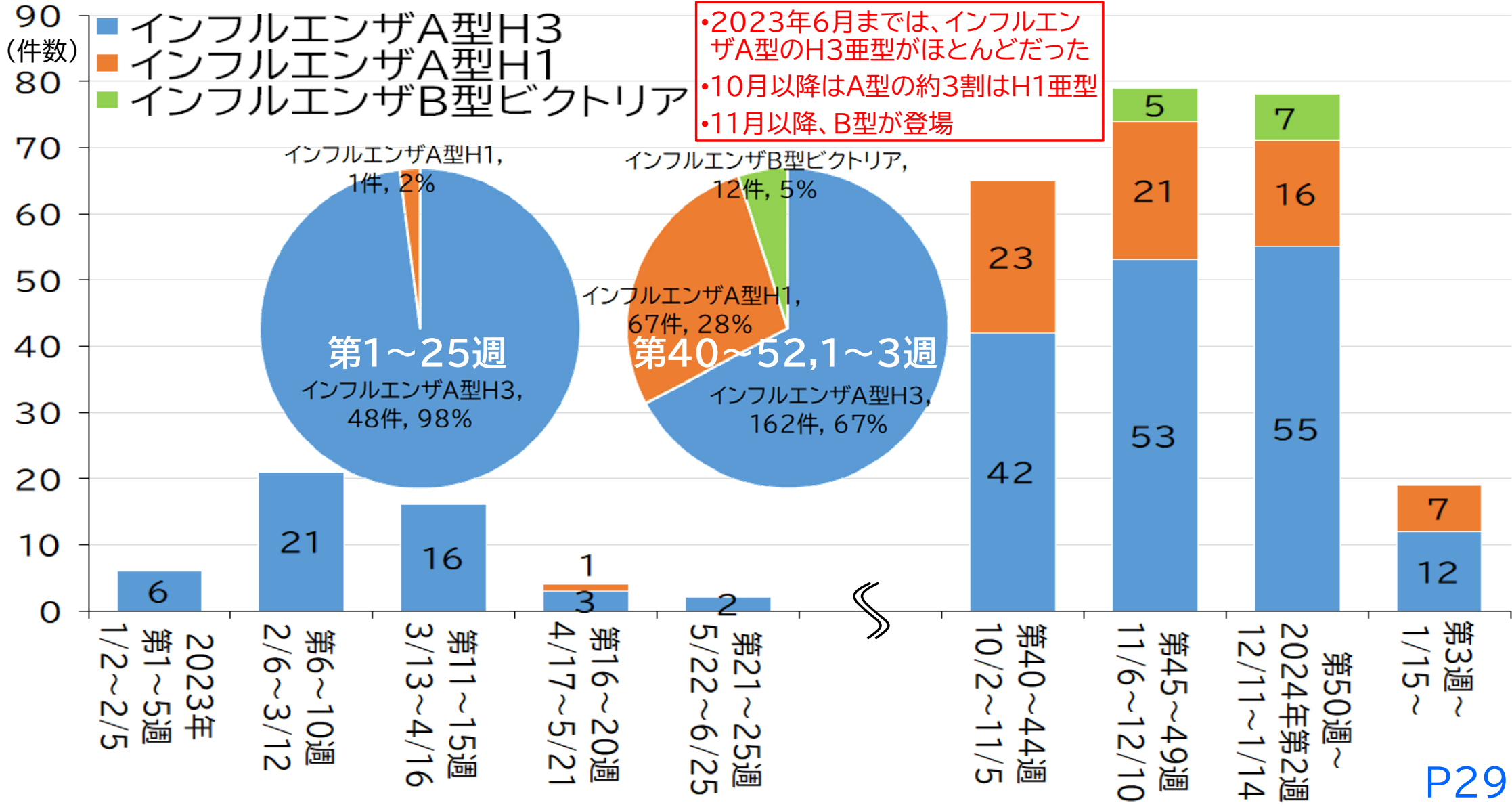

静岡県 コロナ5類以降の医療状況レベルの指標と目安値(1/24時点)

※ 前提条件；レベルの上げ/下げには、2週連続で定点医療機関報告数の増加/減少が原則必要

指 標	前週 1月 17日	今週 1月 24日	目 安 値				第7/8波 の最高値 (R4年7月 R5年1月)
			Lv1↔2 Lv2=医療 ひっ迫注意	Lv2↔3 Lv3=医療 ひっ迫警戒	医療ひっ迫 防止対策の 強化を行う レベル	医療非常 事態 レベル	
①病床確保病院の中等症Ⅱ以上の入院者数	77人	96人↑	80人	150	240	360	257人 (R5.1/11)
②病床確保病院の中等症Ⅱ以上による確保病床使用率	R5年10月から確保病床縮小によりこの指標終了		20%	40%	60% <small>R5年9月までは最大確保病床を420床と想定</small>	80%	64.1% 257/401 (R5.1/11)
③コロナによる病床確保病院の休職医師・看護師数	100人	97人↓	100人	300	450	600	630人 (R4.7/28)
④1週間の時間内の発熱外来検査件数 <small>直近の日曜までの1週間</small>	25505 件	27550↑ 件	1.5万 <small>(夏季)</small> 1.8万 <small>(冬季)</small>	2.1万 <small>(冬季=10~3月, 夏季=4~9月)</small>	3.2万	4.2万	42543件 (R4.7/25-31)
⑤1週間の救急搬送困難事案件数 <small>政令市消防、()はコロナ疑</small>	78件 (28)	84件↑ (37)	20件 <small>(夏季)</small> 30件 <small>(冬季)</small>	60	90	120	120件 (R4.12/26 - R5.1/1)

赤の数値はレベル1 ↔ 2境界の目安値以上、紫色の数値はレベル2 ↔ 3境界の目安値以上

静岡県独自の感染状況と医療状況の注意喚起

感染状況 ⇄ 医療状況

感染拡大警報

2023.8/4~8/17
2023.8/25~9/28

感染拡大注意報

2023.7/14~8/3,
8/18~8/24, 9/29~10/12
2024.1/19~

医療ひっ迫警戒レベル
(レベル3)

医療ひっ迫注意レベル
(レベル2) 2023.7/28~10/5
2024.1/26~

医療通常レベル
(レベル1) 2023.3/4~7/27
P31 2023.10/6~2024.1/25

県内感染拡大注意報発令です



あらためて4つのお願い



1. **医療機関や高齢者施設**の受診や訪問時は、**できるだけマスク着用を!**
2. **体調に少しでも違和感（特にのど、鼻）**があれば、人と会うときに**マスク着用を!**
3. **急に症状（咳・熱・のど痛）**が出た時は、**学校や仕事を休んで療養を!**
4. **人が集まる所では、換気と咳エチケット**
(咳くしゃみが出る時は**口鼻をおおう**) **を!**

県内医療ひっ迫注意レベルです



医療への負担を減らす2つのお願い



1. 熱,咳,のど痛等の症状が軽く,持病のない若い方(重症化リスクのない方)は,休日夜間の救急外来の受診を避けて,平日受診か,市販薬で自宅療養を!

2. 会社・学校等は,今は医療機関へコロナやインフルの証明書を求めないで!

コロナ,インフル疑いの子ども,大人の受診相談目安

発熱,かぜ症状に加え**注意すべき状態のどれか**
がある場合には医療機関に受診の相談を! 

- ① **1歳未満 (65歳以上)**
 - ② **通院中の病気がある (基礎疾患がある)**
 - ③ **ぐったりしていて、飲食がかなり少ない**
 - ④ **げりやおうとがあり、おしっこが少ない**
 - ⑤ **けいれんした、ぼーっとして反応がおかしい**
 - ⑥ **呼吸が速い、呼吸が荒い、息が苦しそう**
 - ⑦ **顔色がすごく悪い**
- ⑤~⑦は救急車をよぶ 

コロナワクチン👉秋冬の接種

- 生後6か月以上が対象
- オミクロン株XBB対応
- 接種が2回以下で、オミクロン株対応ワクチン未接種の方は症状が軽くすむように、何度もかからないように、接種検討を

最後の
無料
接種!

インフルエンザワクチン接種

- 対象者は生後6か月以上です
- 現在流行のA型2種・B型を含む計4種のインフルエンザに対応
- インフルエンザによる重症化や入院リスクを下げるため、1回かかった人も接種検討を！



2024年始のお願い



インフルエンザ, **コロナ**, **咽頭結膜熱**,
溶連菌感染症, **感染性胃腸炎** **流行中**

1. 新年会, 親類・友人の集まりは, **のどが痛い**, **熱っぽい**, **咳・鼻水・吐き気**があるなど, 体調不良者は参加しない
2. 帰宅時, 食事の前, トイレの後など, **こまめに**, 石けんと流水で30秒の手洗いを