

室長	専門監	主幹	室員
[Redacted]	[Redacted]	[Redacted]	[Redacted]

平成 21 年 12 月 24 日

廃棄物リサイクル室長 殿

[Redacted]

次のとおりパトロール等を実施したので報告する。

実施種別	通常パトロール
実施日	平成 21 年 12 月 22 日 (火)
実施時間	午前 10 時 00 分～午後 4 時 50 分
実施地域	県中東部
実施者	[Redacted]
状況	<p>1. 不適正処理現場等現地調査</p> <p>(1) [Redacted] 日金町現場</p> <ul style="list-style-type: none"> ・ 前回確認時と変化なし ・ トランスが保管されているコンテナ内から油が流出している ・ 造成地説明看板を撮影 <p>(2) [Redacted] 伊豆山現場</p> <ul style="list-style-type: none"> ・ 現地へ向かう道路途中が封鎖されている ・ 廃棄物保管現場入口に侵入防止策がとられている ・ 西側の山に地滑りの跡がある ・ 新たな廃棄物が搬入されている <p>(3) 不法投棄情報による現場 (熱海市泉地先)</p> <ul style="list-style-type: none"> ・ 地主立会いの下、熱海警察署生活安全課員と共に現地調査 ・ 資材小屋があり屋内には土木工事機材が保管されている ・ [Redacted] の記名入りヘルメットを確認 ・ ハイフなるものは上水道管等で、[Redacted] 名のほか、熱海市水道部の記名も認められる ・ 山積みの廃棄物は種類ごと保管されているように見受けられる ・ 時期不明 (古いものと推察) の野外焼却跡を確認。(小型焼却炉での焼却) ・ 現場の状況から不法投棄ではなく資材置場と推察される <p>2. [Redacted] パトロール中、[Redacted] に立寄り、前記不法投棄情報現場の [Redacted]。</p> <p>3. [Redacted] [Redacted]。</p>

日金町現場

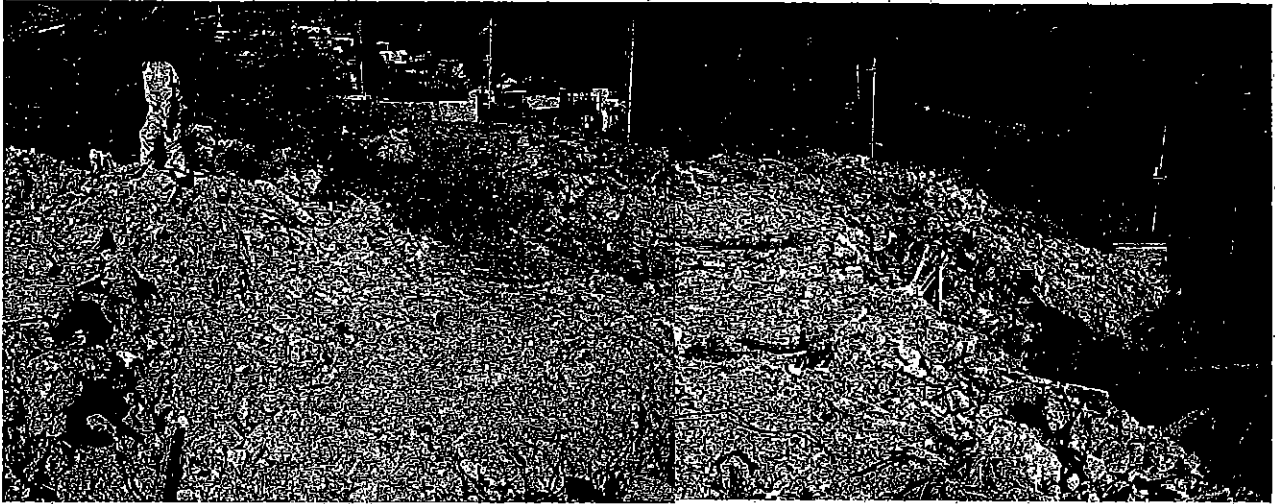

トランスの入ったコンテナ

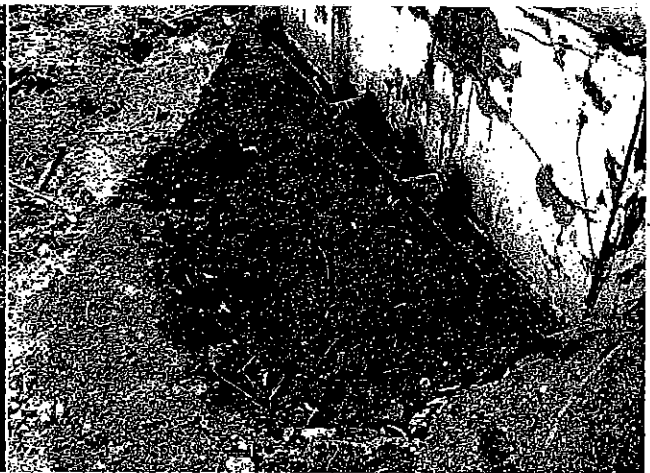

油の流出状況

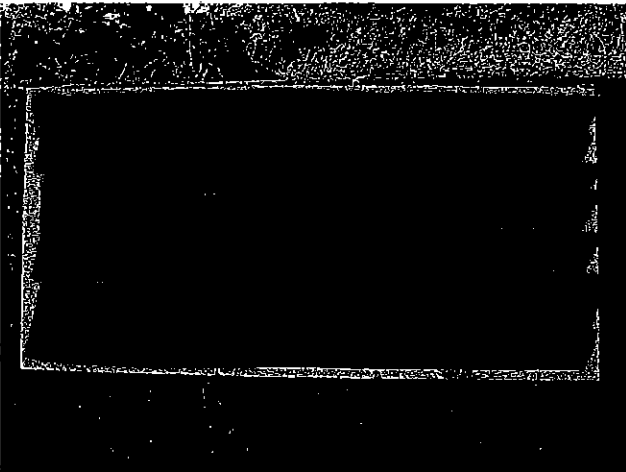

付近設置の看板



造成工事等許可標識の状況

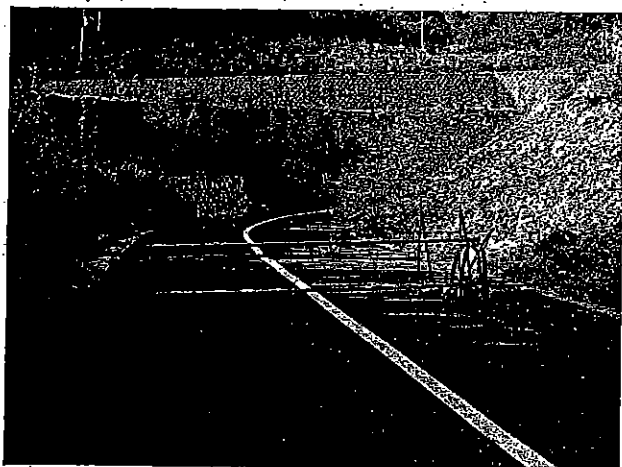

現場へ向かう道路の封鎖状況



出入口進入防止措置の状況



廃棄物保管状況

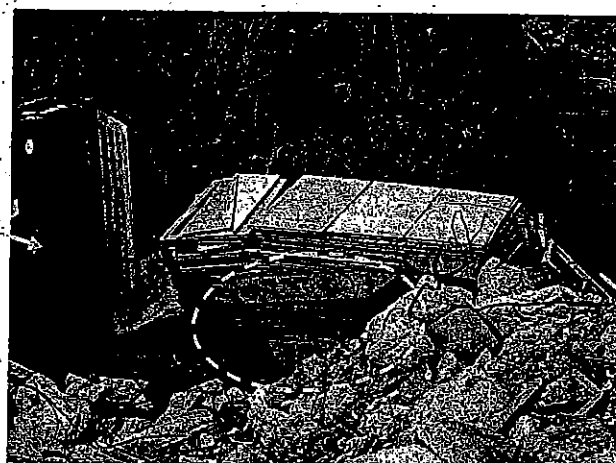

新たに搬入された物件(出窓?)

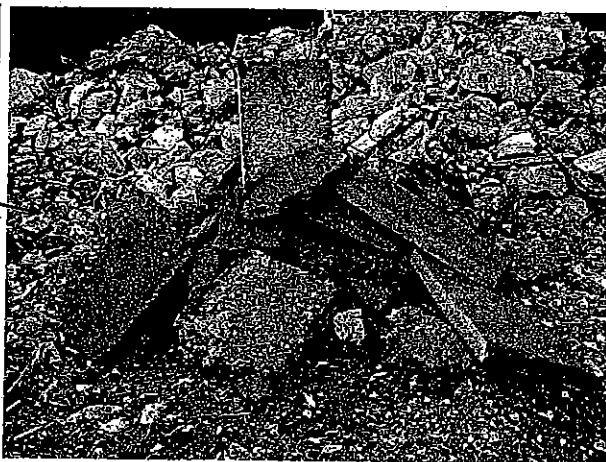

アスコンがら

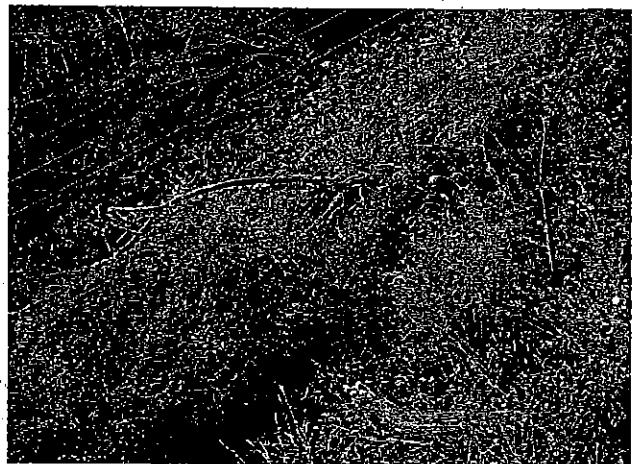

現場西側地滑りの状況



現場南側の造成状況

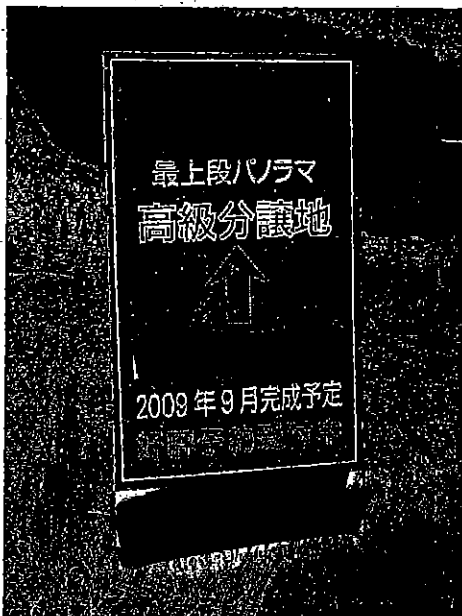

付近設置の看板