

監視指導状況報告書

1 監視指導年月日	平成 27 年 5 月 13 日 (水)
2 監視員	[REDACTED]
3 業者氏名	[REDACTED]
4 業者住所	熱海市伊豆山C工区
5 立会者	なし

6 概要

台風後の現場の状況に変化がないかを確認するため、立入調査を実施した。

<調査結果>

- ・ 廃棄物の状況に変化は認められなかった。
- ・ 前回立入（平成 27 年 4 月 14 日）と比較し、赤井谷一带に柑橘類等の苗木が植えられていた。

<現場状況>

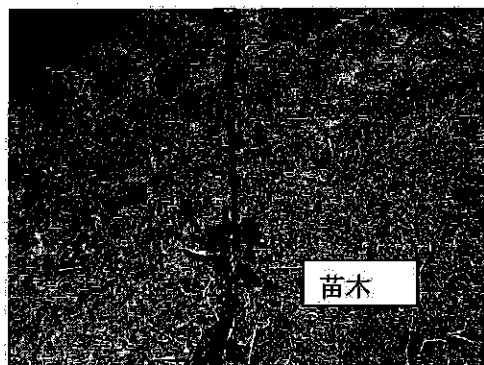
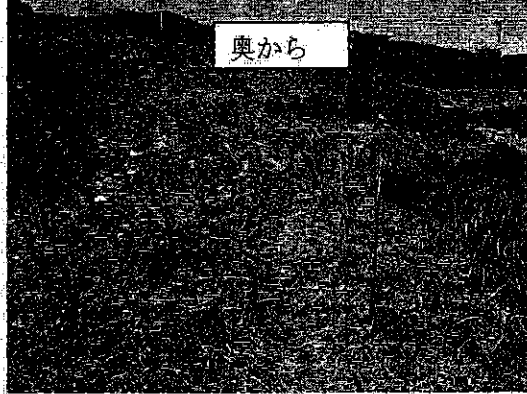
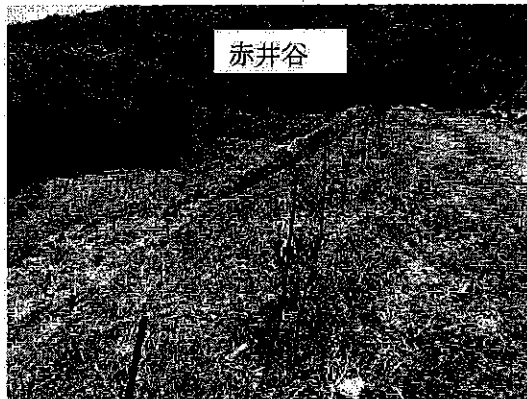
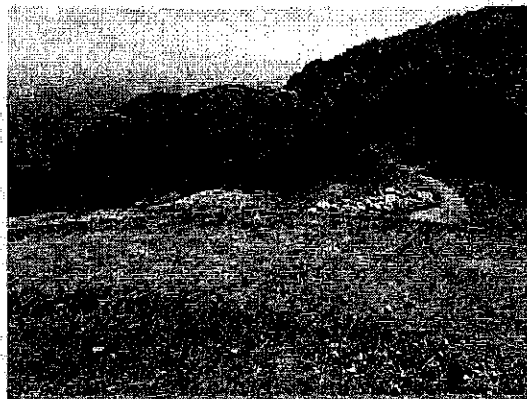
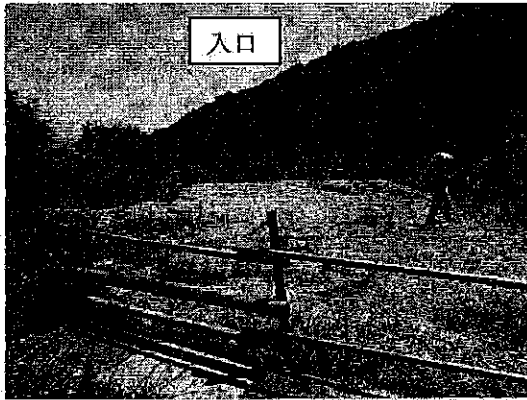

<今後の対応>

[REDACTED] 撤去指導を行う。

◎ 区分

排出事業所			その他	○
-------	--	--	-----	---