

所長	次長	技監	総務課長	用地管理課長	工事課長	都市計画課長	企画係長	課僚	担当
----	----	----	------	--------	------	--------	------	----	----



様式第1号

電話記録票 念のため回覧します。
所属 (都市計画課)

受付日	平成21年 5月27日 (11:30頃)	担当者 職・氏名	[Redacted]	電話 ([Redacted])	
対応方法	1 <input checked="" type="radio"/> 電話 2 <input type="radio"/> 面接 3 <input type="radio"/> 文書(e-mail)			内容区分	照会
相手方 住所氏名 TEL	住 所	[Redacted]	氏 名	[Redacted]	TEL [[Redacted]]
項目					
要旨	伊豆山七尾団地の奥の土地を取得したが、残土を入れているようである。 どのような許可が出ているのか教えて欲しい。				
処 理 顛 末	年月日	記 事			
	5月27日	<p>土採取届等の手続きは熱海市が行っているため (土採取届 1ha 未満は市、 以上は県)、熱海市まちづくり課に取り次いだ。</p> <p>熱海市からの報告 (まちづくり課 [Redacted]) [Redacted]氏は現在 [Redacted]が開発中の土地を取得したが、自分の土地に 残土が捨てられているのではないかと心配しての問合せ しかし、残土を入れている (市に土採取届出済) ところと [Redacted]氏の土 地は別であることが確認できたとのこと [Redacted]氏は、[Redacted]の前身である [Redacted]の元代表で、 [Redacted]とは関係が良くない模様</p>			
重要であるかの有無		有	.	<input checked="" type="radio"/> 無	

※「内容区分」欄には、下記1～5のうち該当するものを記入してください。

- 1 意見 2 提言 3 照会 4 苦情 5 その他

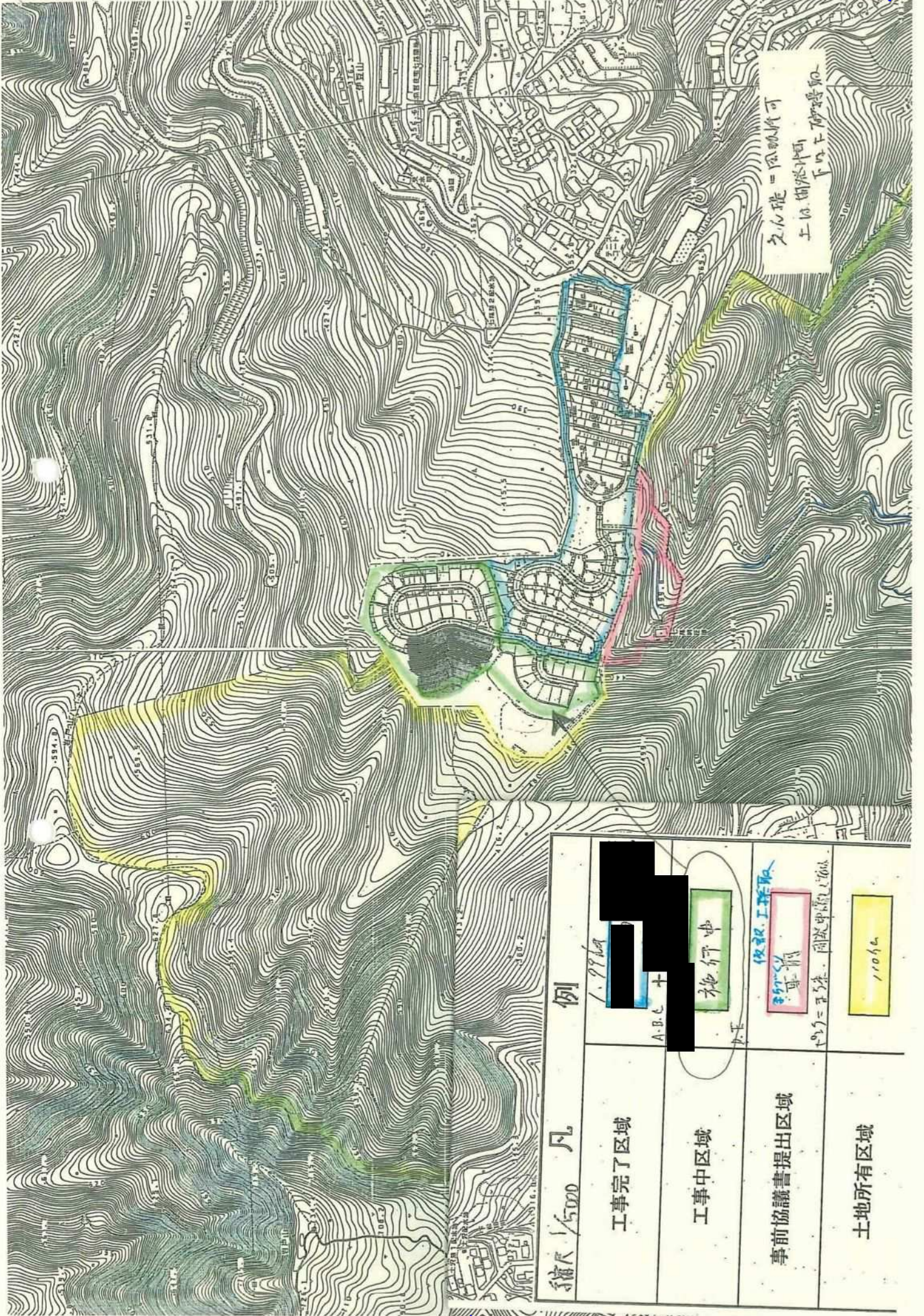

縮尺 1/5000 例

工事完了区域

1.99ha
A, B, C, D, E

工事中区域

施行中

事前協議書提出区域

仮設工事取
1.05ha
同政申出済

土地所有区域

1.00ha

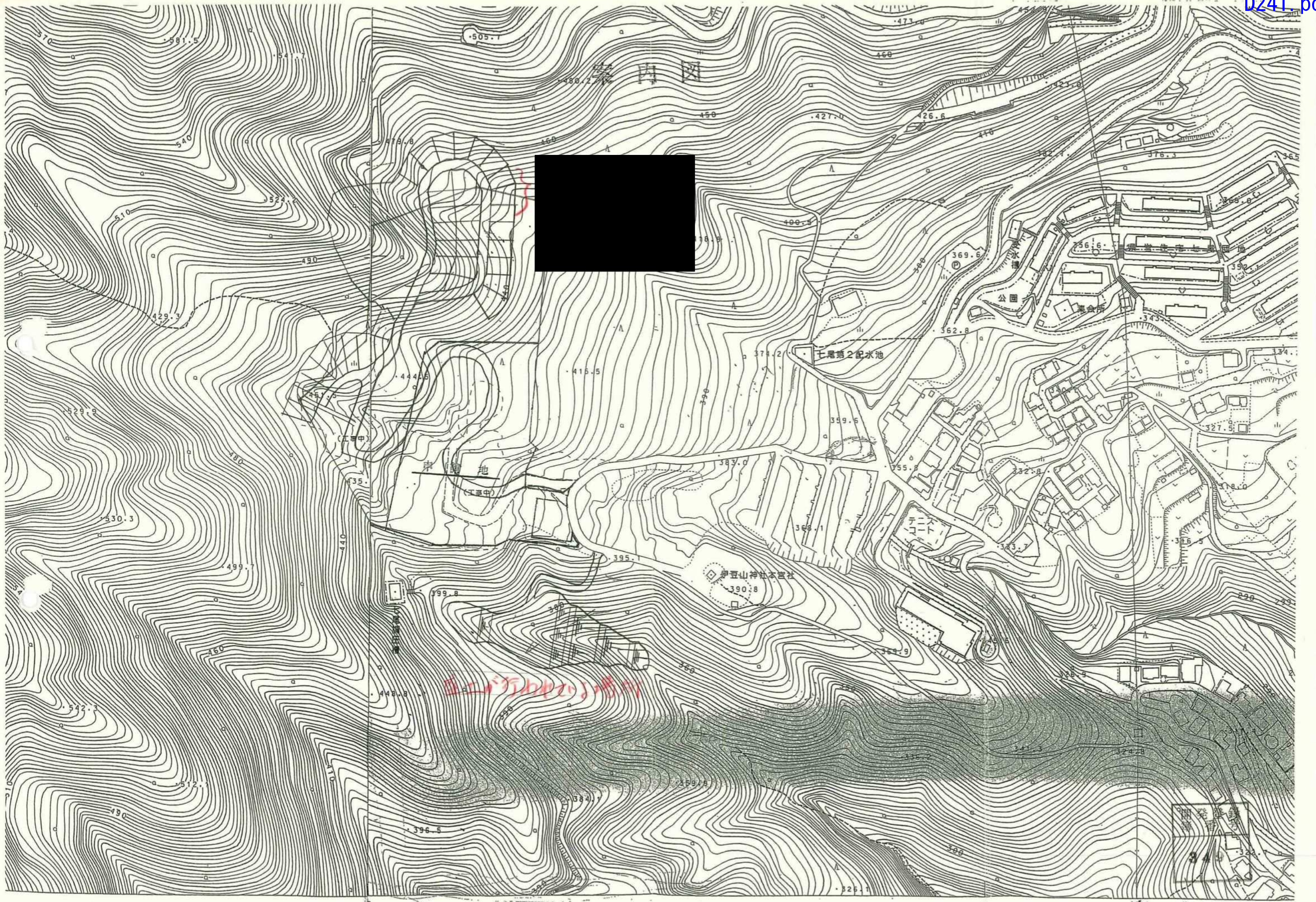

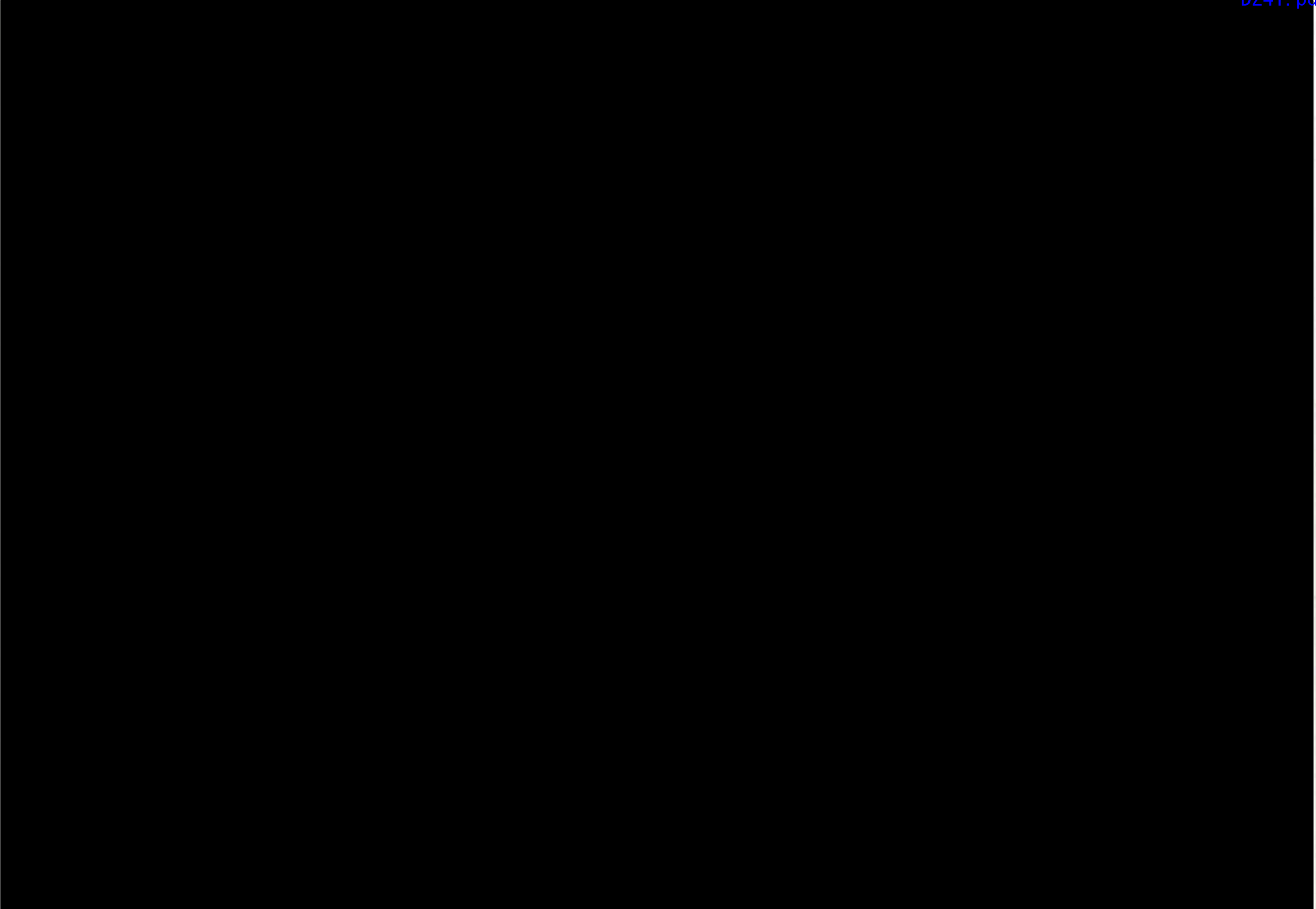

2009年 5月27日 14時43分

