西俣川付近の先進坑等（静岡工区）掘削時のリスク管理フロー

注：予測される湧水量等が管理値（※）を超過
※生物多様性専門部会での対話を踏まえて掘削工事着手までに定める

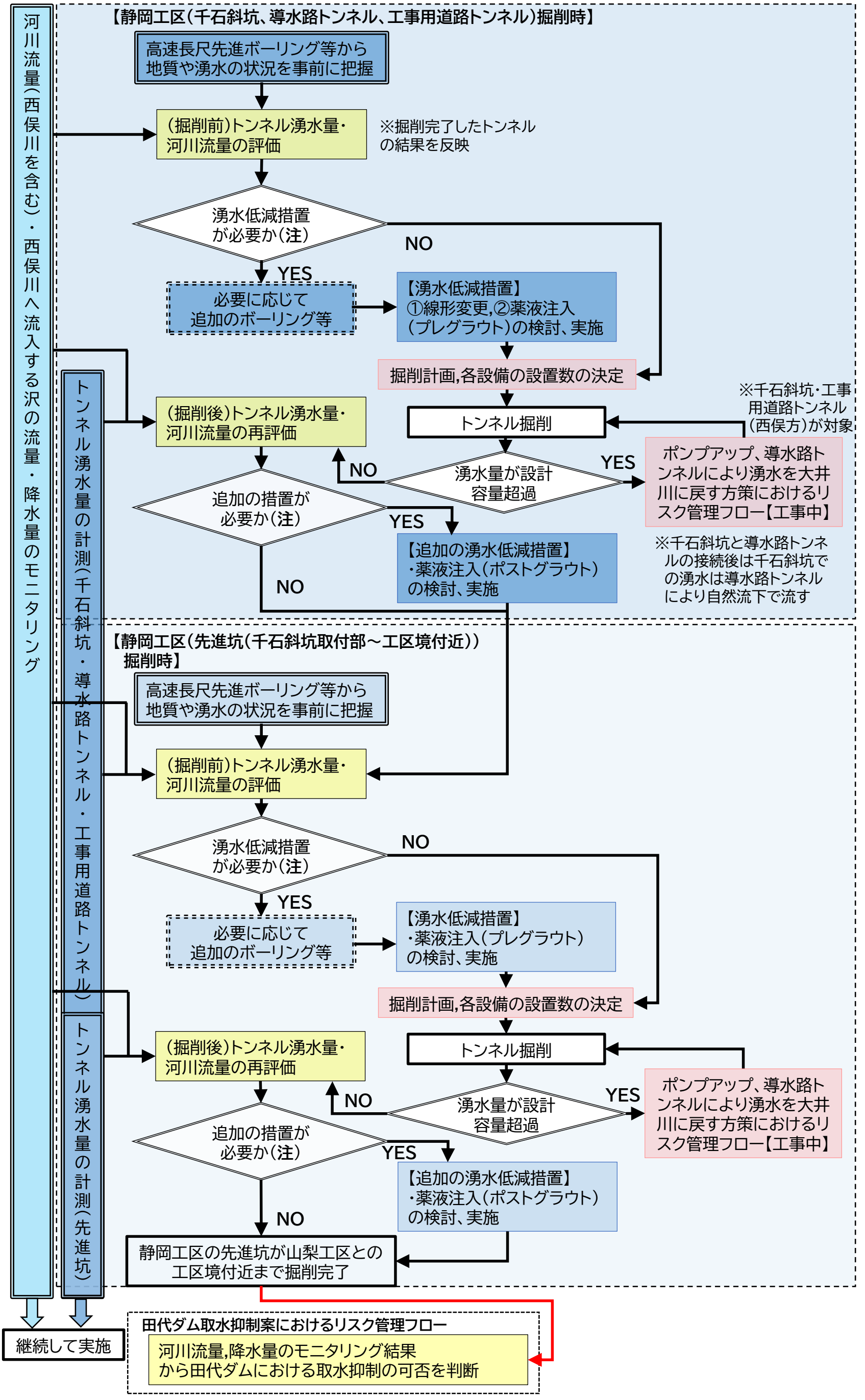
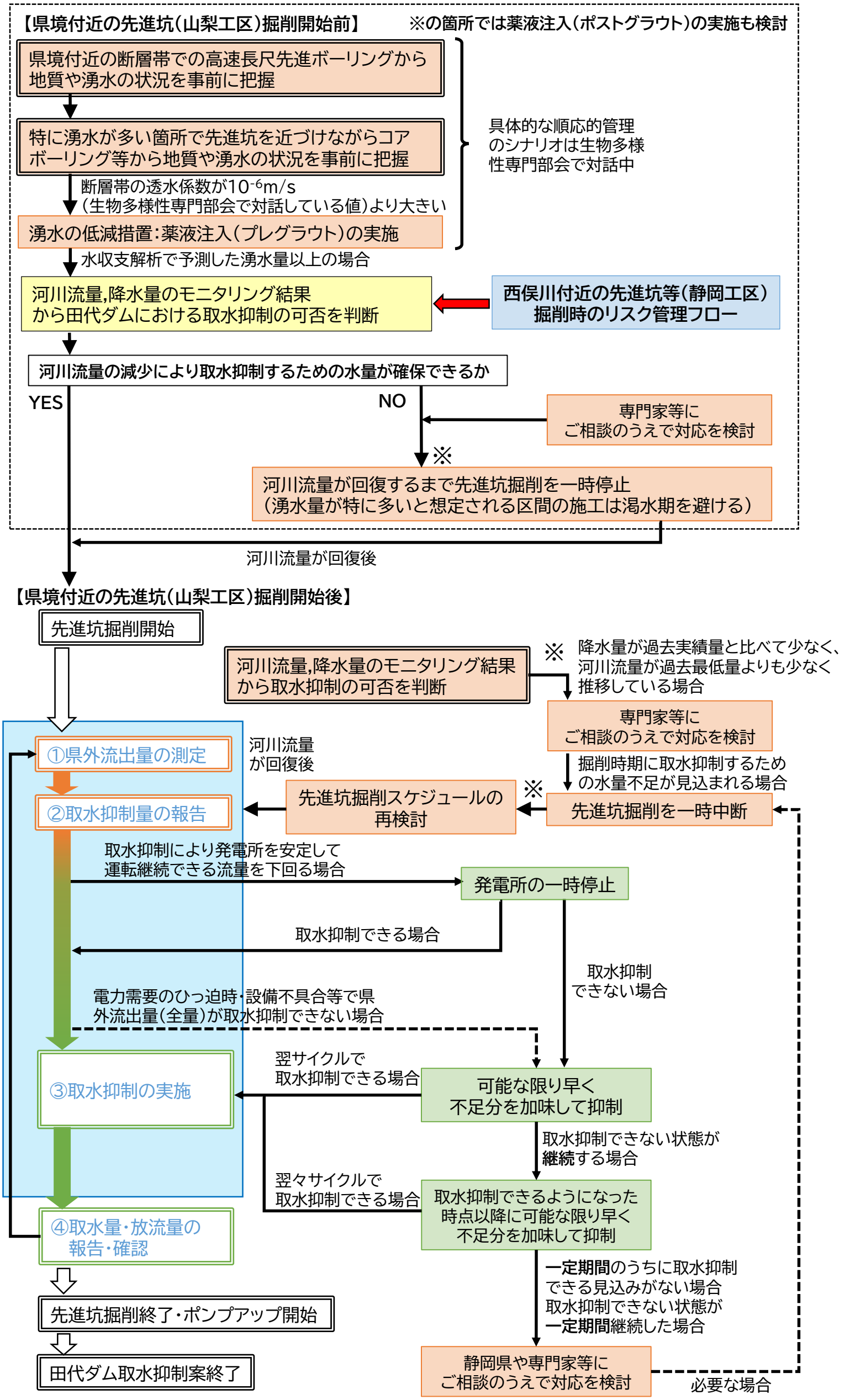
田代ダム取水抑制案におけるリスク管理フロー