

# 監視指導状況報告書

1 監視指導年月日	平成 27 年 2 月 12 日 (木)
2 監視員	[REDACTED]
3 業者氏名	[REDACTED]
4 業者住所	熱海市伊豆山 C 工区
5 立会者	なし

## 6 概要

[REDACTED] が所有している伊豆山 C 工区の現場状況に変化がないかを確認するため、立入調査を実施した。

### <調査結果>

- ・伊豆山 C 工区にある廃棄物の状況に変化は認められなかった。

### <現場状況>

C 工区：入口から

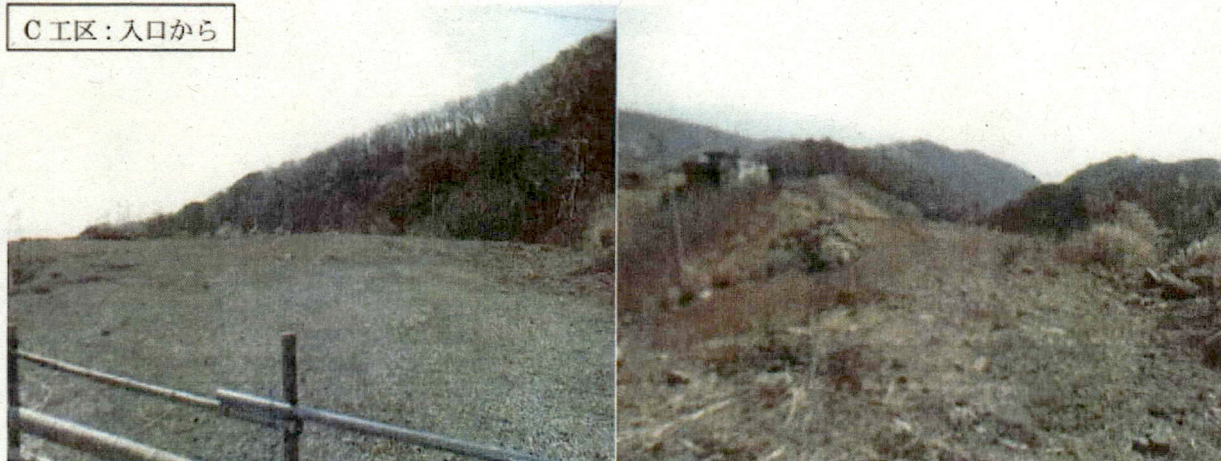

敷地奥から

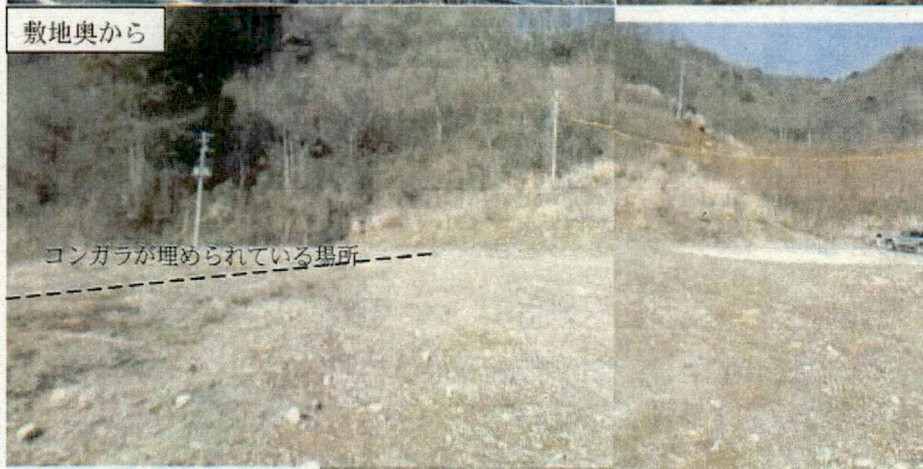

C 工区：下の門

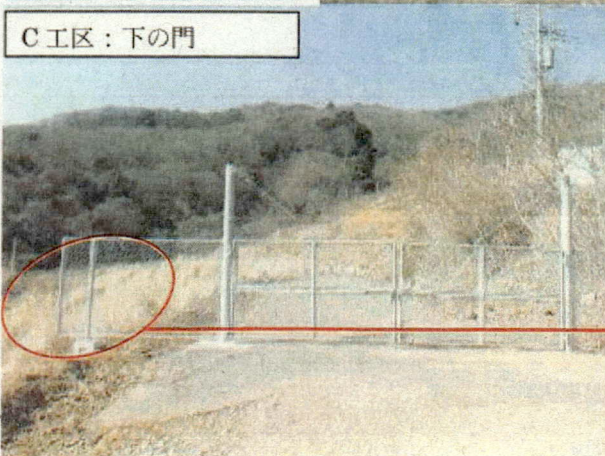

赤井谷



D工区

特に、変化なし



<今後の対応>

- ・ [redacted] へ撤去指導を行う。

◎ 区分

排出事業所			その他	○
-------	--	--	-----	---