静岡県
農業農村整備事業
実施地区位置図
令和５年度

○農業農村整備事業実施地区一覧表

❶ 国営事業

番号	地区名	関係市町	受益面積(ha)	着工	完了予定	主要工事	総事業費(千円)	進捗率(%)
1	大井川	島田市外7市1町	11,588	S22	S43	用水路86,590m	5,492,956	100
2	三方原	浜松市	5,918	S35	S45	用水路42,346m、排水路23,823m	4,742,314	〃
3	小笠山	掛川市	909	S42	S54	造成427ha、幹線農道29,321m 支援農道22,784m、耕作道95,000m	5,283,512	〃
4	天竜川下流	浜松市外2市1町	12,027	S42	S59	取水工1箇所、ポンプ場4箇所 用水路103,698m、機場2箇所	28,866,515	〃
5	牧之原	島田市外4市	5,145	S49	H9	取水工1箇所、揚水機場1箇所 用水路78,110m	32,350,000	〃
6	浜名湖北部	浜松市	2,427	S50	H元	頭首工1箇所、揚水機場1箇所 用水路55,120m	21,549,179	〃
7	豊川	湖西市	(641) 20,083	S24	S43	ダム1箇所、頭首工2箇所 補助ため池3箇所、用水路111,700m	47,520,000	〃
8	豊川総合	湖西市	(588) 18,859	S55	H13	大島ダム1箇所、調整池4箇所 水管理システム1式	53,100,000	〃
9	豊川緊急改築	湖西市	(641) 20,183	H元	H11	豊川にて造成施設の改築補修	30,800,000	〃
10	三方原施設整備	浜松市	5,918	S51	S54	三方原にて造成の用水トンネル補強	634,000	〃
11	大井川用水(一期)	島田市外7市1町	7,450	H11	H21	用水路12,000m、頭首工1箇所	22,000,000	〃
12	豊川用水二期	湖西市	(539) 17,501	H11	R12	幹線・支線水路152,900m 大規模地震対策84,400m 石綿管除去対策414,000m	248,390,632	91
13	大井川用水(二期)	島田市外7市1町	7,450	H13	H29	用水路92,000m、ため池5箇所 頭首工1箇所	35,360,000	100
14	牧之原(特別監視制度)	島田市外4市	5,145	H23	H30	用水路改修1式、揚水機場改修1式 取水工改修1式、水管理施設改修1式	2,019,000	〃
15	三方原二期	浜松市	3,310	H27	R6	導水幹線耐震対策等32.9km 調整池6箇所	18,350,000	81
16	天竜川下流	磐田市・袋井市	867	R3	R6	揚水機場更新1箇所	2,100,000	67

△ かんがい排水事業(一般型)

番号	地区名	関係市町	受益面積(ha)	着工	完了予定	主要工事	総事業費(千円)	進捗率(%)
1	青木	藤枝市	429	H28	R6	頭首工改修1箇所	453,000	72
2	三方原根洗用水路	浜松市	216	H28	R7	用水路5,234m、用水機場補修3機場	1,142,000	78
3	三方原伊佐見用水支線	浜松市	220	H29	R8	用水路5,779m	2,418,000	33
4	三方原篠原用水幹線	浜松市	134	H30	R6	用水路3,479m	1,133,000	44
5	三方原南部幹線掛上流	浜松市	254	R元	R7	用水路4,630m	1,035,000	37
6	三方原伊左見用水幹線掛	浜松市	347	R2	R8	用水路2,692m	1,914,000	8
7	三方原雄踏用水	浜松市	190.8	R2	R8	用水路2,911m	955,000	17
8	三方原庄内用水幹線	浜松市	429.7	R3	R9	用水路3,542m	2,468,000	10
9	三方原北部幹線掛	浜松市	224.9	R3	R9	用水路3,331m	977,000	4
10	三方原花川用水	浜松市	300.7	R4	R10	用水路3,618m	1,733,000	1

基幹水利施設ストックマネジメント事業

番号	地区名	関係市町	受益面積(ha)	着工	完了予定	主要工事	総事業費(千円)	進捗率(%)
1	ぼう僧川大池	磐田市	28	H25	R5	排水機場補修1箇所	531,000	80
2	田尻排水機場	浜松市	108	H27	R6	排水機場補修1箇所	1,223,000	98
3	大平徳倉排水機場保全	沼津市、清水町	36	H28	R5	排水機場補修1箇所、導水路補修工159.7m	452,200	84
4	三方原篠原用水支線	浜松市	134	H30	R6	用水路補修3,084m	715,000	58
5	三方原南部幹線掛下流	浜松市	182	R元	R7	用水路工2,083m	608,000	43
6	野中用水	掛川市	47	R2	R7	用水路3,483m	753,000	23
7	沼津西部排水機場保全	沼津市	60	R2	R5	排水機場補修1箇所	311,000	64
8	松毛川排水機場保全2期	三島市	28	R2	R5	排水機場補修1箇所	363,438	76
9	南条用水保全2期	伊豆の国市	143	R2	R5	用水路補修工1,372m	165,000	57
10	藤守排水機場	焼津市	135	R3	R8	排水機場補修1箇所	813,000	25
11	梅橋・倉真・領家排水機場	掛川市	89	R3	R7	排水機場補修3箇所	967,000	9
12	平田用水	菊川市	330	R3	R7	用水路補修工362m	107,000	33
13	船明2期	浜松市、磐田市、袋井市、森町	8,905	R3	R5	受変電設備更新1箇所	122,100	54
14	浜名湖北部幹線	浜松市	2,427	R3	R7	弁類等補修128箇所	934,000	10
15	安居山頭首工	富士宮市	156	R3	R6	頭首工2箇所	732,000	16
16	牧之原	島田市	5,145	R2	R7	水管理システム改修1式	281,000	50
17	大井川右岸	掛川市、袋井市、御前崎市、菊川市	2,673	R3	R5	用水路付帯施設10箇所	232,000	41
18	大井川用水曽我3期	掛川市、袋井市	27	R4	R6	水路工L=37m	250,000	2
19	春岡揚水機場	袋井市	48.2	R4	R6	揚水機場1箇所	50,000	12
20	毘沙門排水機場保全	伊豆の国市	77.7	R4	R6	排水機場補修1箇所	60,000	47
21	ぼう僧川2期	磐田市	124	R4	R9	排水機場2箇所	632,000	10
22	五島東河輪均散排水機場	浜松市	114	R4	R5	排水機場補修1箇所	33,000	100
23	須部2期	浜松市	2,427	R5	R10	水管理システム改修1箇所、巻き上げ機更新1式、ダム盤類更新1式	591,000	0
24	都田川ダム	浜松市	2,427	R5	R10	ダム管理機器等更新1式	844,641	0
25	寺谷水管理システム	磐田市	1,471	R5	R6	水管理システム更新1式	220,000	0
26	寺田畑かん	磐田市	81	R5	R7	除塵機更新1箇所	34,000	0
27	佐浜第2揚水機場	浜松市	31	R5	R8	調整池整備2箇所	170,000	0
28	楠木揚水機場	伊豆の国市	105	R5	R8	排水機場更新1箇所	95,000	0

□ 経営体育成基盤整備事業(旧ほ場整備事業分)

番号	地区名	関係市町	受益面積(ha)	着工	完了予定	主要工事	総事業費(千円)	進捗率(%)
1	高根西部・一色	御殿場市・小山町	48.0	H29	R7	区画整理48.0ha	1,651,000	29
2	池	伊東市	25.9	H29	R7	農道整備3,350m、用排水路工2,014m	709,500	41
3	中清水	御殿場市	26.9	H30	R9	区画整理26.9ha	1,020,000	42
4	比木	御前崎市	45.6	R3	R9	区画整理工28.9ha、用水路工9,300m 排水路工4,400m、暗渠排水工39.3ha	1,086,750	9
5	川西	菊川市	27.2	R3	R8	区画整理工25.9ha、用水路工4,035m 排水路工2,600m、暗渠排水工25.9ha	506,250	5
6	森町とうもろこしの里2期	森町	131.4	R3	R7	用水路工1,720m、暗渠排水工36.2ha	290,125	14

◎ 経営体育成基盤整備事業(旧土地改良総合整備事業分)

番号	地区名	関係市町	受益面積(ha)	着工	完了予定	主要工事	総事業費(千円)	進捗率(%)
1	大井川用水佐東	掛川市	90.0	H28	R5	用排水路工79.3ha、暗渠排水工69.3ha	1,361,250	63
2	天竜川下流用水一宮	森町	85.7	H30	R6	農業用工85.7ha、暗渠排水工85.7ha	1,086,085	49
3	大井川用水千浜	掛川市	142.6	R元	R7	区画整理工28.6ha、排水路工22.9ha、暗渠排水工142.6ha	694,125	51
4	大井川用水大坂	掛川市	65.5	R元	R7	区画整理工16.7ha、用水路工64.5ha、暗渠排水工42.8ha	1,020,375	51
5	小山棚頭	小山町	13.4	R4	R9	区画整理工13.4ha、用水路工200m	610,600	4

■ 経営体育成基盤整備事業(水利区域内集積促進型)

番号	地区名	関係市町	受益面積(ha)	着工	完了予定	主要工事	総事業費(千円)	進捗率(%)
1	大井川用水沖之須	掛川市	86	H25	R5	用水路工13,500m	1,281,195	89
2	大井川用水三井	掛川市	47	R4	R9	区画整理工8.5ha、用水路工11.7km 暗渠排水工33.9ha	980,840	1
3	正道	掛川市	122	R5	R12	用水路工24.4km	1,937,000	0

■ 経営体育成基盤整備事業(耕作条件改善型)

番号	地区名	関係市町	受益面積(ha)	着工	完了予定	主要工事	総事業費(千円)	進捗率(%)
4	新池	袋井市	10.1	R3	R6	農業用用排水施設1,385m、農作業道625m	113,000	65
5	一色	焼津市	16.8	R4	R5	農業用用排水施設1箇所	65,500	99
6	水田ICT袋井1期	袋井市	54.8	R5	R7	用水施設整備1式	55,000	0

■ 経営体育成基盤整備事業(高収益作物導入促進型)

番号	地区名	関係市町	受益面積(ha)	着工	完了予定	主要工事	総事業費(千円)	進捗率(%)
7	坂部・坂口	牧之原市	72	R元	R6	排水路工27.9ha、暗渠排水工56.5ha	401,000	68

■ 経営体育成基盤整備事業(高収益作物転換型)

番号	地区名	関係市町	受益面積(ha)	着工	完了予定	主要工事	総事業費(千円)	進捗率(%)
8	竹麻	南伊豆町	5.8	R3	R7	区画整理5.8ha	328,000	9
9	上善地	浜松市	13.6	R3	R9	整理工13.6ha、道路工2.3km、用水路工2.4km、排水路工1.8km、暗渠排水工5.8ha	823,000	6
10	村櫛前田沖	浜松市	13.5	R3	R8	整理工12.3ha、農道工927m、用水路工1,600m、排水路工2,100m、暗渠排水工11.8ha	622,000	6
11	長者原	伊豆の国市	5.6	R5	R9	暗渠排水工5.6ha、用排水路工820m、客土工3.1ha、鳥獣害防止柵2,800m	293,000	0

■ 経営体育成基盤整備事業(機構関連型)

番号	地区名	関係市町	受益面積(ha)	着工	完了予定	主要工事	総事業費(千円)	進捗率(%)
12	五明	掛川市	10.1	R3	R5	区画整理工10.1ha	64,000	59
13	落合	島田市	12.5	R4	R8	区画整理工12.5ha	303,000	6
14	田尻北	焼津市	10.2	R4	R8	区画整理工10.2ha	241,000	6

① 経営体育成樹園地再編整備事業(旧畑地帯総合整備事業分)

番号	地区名	関係市町	受益面積(ha)	着工	完了予定	主要工事	総事業費(千円)	進捗率(%)
1	矢部	静岡市	66.0	H13	R5	区画整理66ha	3,881,000	94
2	重須	沼津市	75.0	H23	R8	畑かん50ha、農道6,021m 区画整理1.8ha、防火水槽1箇所	1,725,000	84
3	西浦みかん江梨	沼津市	63.6	H24	R8	畑かん30ha、農道5,955m	2,177,000	67
4	東光寺岸	島田市	33.2	H24	R7	農道4,193m	1,522,000	75
5	西浦みかん東部	沼津市	207.4	H25	R6	農道8,968m、用水路工3,058m	3,274,000	45
6	西浦みかん足保久料	沼津市	98.2	H26	R7	畑かん75.5ha、農道8,114m 鳥獣害防止柵6,600m	2,225,000	43
7	箱根南西麓	三島市	34.2	H26	R5	農道3,422m	776,000	57
8	西浦みかん立保古宇	沼津市	84.1	H27	R8	農道7,492m、用水路工250m 鳥獣害防止策15,000m	2,384,000	31
9	アグリふじおやま	小山町	25.8	H29	R5	農道25.8ha、農業用用排水施設21.2ha 農用地開発21.2ha	1,770,750	81
10	三ケ日みかんの里	浜松市	42.1	H30	R9	排水路工232m、農道工4,466m、農地造成2.4ha	1,073,000	46
11	池ノ沢	静岡市	10.9	R元	R7	区画整理10.9ha、畑かん10.9ha	1,586,780	19
12	寺島・幡鎌	掛川市	10.3	R元	R7	畑かん10.3ha、農地造成10.3ha	1,119,335	12
13	瀬戸谷	藤枝市	10.4	R元	R6	区画整理8.0ha、農道3.3ha	400,365	82
14	江尾	富士市	172.0	R2	R7	区画整理172ha	1,047,375	17
15	竜洋東	磐田市	24.7	R2	R6	用排水路4,143m、農道1,581m、区画整理7.4ha	436,800	43
16	西浦みかん江梨西部	沼津市	157.8	R3	R11	農道8,544m、用水路400m	2,523,200	3
17	小沢	三島市	33.5	R3	R7	農道2,060m、用水路2,900m、営農飲雑用水200m	849,000	10
18	諏訪原	島田市	7.0	R3	R7	区画整理7ha	214,875	26
19	三ケ日只木	浜松市	5.3	R3	R11	区画整理5.3ha	904,265	7
20	三ヶ日滝ノ入・釣	浜松市	42.3	R3	R9	土工1式、道路工1式、用水路工1式、排水路工1式、防災保全工1式、付帯施設工1式	1,650,125	3
21	浮島北部	沼津市	5.5	R4	R8	区画整理5.5ha	221,450	0
22	間門	富士市	6.5	R4	R9	区画整理6.5ha	295,875	5
23	尼崎西用水	磐田市	57.2	R4	R5	安全施設工3,740m	99,000	0
24	上内田	掛川市	10.8	R5	R12	農業用排水施設整備1式、農用地造成16.7ha、農道500m	1,476,000	0
25	三ヶ日上尾奈	浜松市	25.9	R5	R11	区画整理工25.9ha	2,145,000	0
26	船越	静岡市	15.9	R5	R12	農道工1.4km、農用地造成15.9ha	1,927,000	0

◇ 経営体育成樹園地再編整備事業(基盤整備促進型)

番号	地区名	関係市町	受益面積(ha)	着工	完了予定	主要工事	総事業費(千円)	進捗率(%)
1	池新田	御前崎市	13.1	R3	R5	石綿管更新0.5km	200,000	18
2	静岡(定額)	県内各地	32.6	R3	R7	区画整理2,374a、暗渠排水98a、末端畑地かんがい施設526a	45,755	57
3	高松用水	御前崎市	205.0	R3	R5	石綿管更新2.9km	325,000	63
4	向天方	森町	5.4	R4	R7	農業用用排水施設107m、農作業道1,185m	157,000	13
5	灰の木原2期	浜松市	82.0	R4	R6	石綿管更新4.6km	250,000	8
6	伊佐見・灰の木原・雄踏1期	浜松市	134.0	R3	R5	石綿管更新3.3km	220,000	75
7	雄踏2期	浜松市	72.0	R4	R6	石綿管更新2.2km	250,000	8

◇ 経営体育成樹園地再編整備事業(耕作条件改善型)

番号	地区名	関係市町	受益面積(ha)	着工	完了予定	主要工事	総事業費(千円)	進捗率(%)
8	七ツ山	御前崎市	3.1	R3	R5	農業用用排水施設1,126m、区画整理0.7ha 農作業道170m	84,000	53
9	天竜阿多古	浜松市	5.0	R3	R5	区画整理1ha、排水100m、農道600m	100,000	60
10	大平	浜松市	5.0	R3	R5	農道800m	200,000	18
11	馬走	静岡市	1.3	R4	R6	区画整理1.3ha	60,000	15
12	オクシズ	静岡市	3.2	R4	R6	区画整理1.2ha、農作業道403m	40,000	52
13	オクシズ2期	静岡市	1.6	R5	R7	区画整理1.0ha、農作業道179m	29,000	0
14	三ヶ日北部	浜松市	0.3	R5	R7	農作業道8,500m	300,000	0

◇ 経営体育成樹園地再編整備事業(機構関連型)

番号	地区名	関係市町	受益面積(ha)	着工	完了予定	主要工事	総事業費(千円)	進捗率(%)
15	東豊田池田	静岡市	13.3	R2	R7	区画整理13.3ha	512,000	33
16	朝生原	牧之原市	21.8	R2	R7	区画整理21.8ha	667,000	32
17	下泉原	川根本町	7.0	R2	R6	区画整理7.0ha、農業生産基盤整備付帯工1,400m	224,000	51
18	東豊田国吉田	静岡市	17.9	R3	R9	区画整理17.9ha	950,000	8
19	切山	島田市	11.3	R3	R7	区画整理11.3ha	303,000	25
20	西地名	川根本町	5.3	R3	R7	区画整理5.3ha	139,000	51

◇ 経営体育成樹園地再編整備事業(荒廃農地解消型)

番号	地区名	関係市町	受益面積(ha)	着工	完了予定	主要工事	総事業費(千円)	進捗率(%)
21	上朝比奈	御前崎市	1.1	R4	R6	区画整理1.1ha	48,000	27

① 一般農道整備事業

番号	地区名	関係市町	受益面積(ha)	着工	完了予定	主要工事	総事業費(千円)	進捗率(%)
1	駿東	御殿場市、裾野市、小山町	203.0	H28	R8	舗装補修工8,500m 橋梁耐震補強工10橋	1,283,000	54
2	榛南2期	牧之原市	3,390	H28	R6	農道補強工1,200m 法面補強工2箇所	767,000	94
3	浜名湖西部	浜松市・湖西市	718.0	H29	R5	舗装補修5,133m 橋梁耐震補強工3橋 法止工2箇所	477,000	78

① 基幹農道整備事業

番号	地区名	関係市町	受益面積(ha)	着工	完了予定	主要工事	総事業費(千円)	進捗率(%)
1	小島茂畑3期	静岡市	177	H25	R5	農道工2,442m、橋梁工1箇所	342,000	71
2	小島茂畑4期	静岡市	177	R2	R7	農道工2,191m	1,275,000	30
3	茉梨朝比奈5期	藤枝市	579	H27	R6	農道工765m	1,268,360	33

▽ 防災ダム事業

番号	地区名	関係市町	受益面積(ha)	着工	完了予定	主要工事	総事業費(千円)	進捗率(%)
1	原野谷川農地防災ダム	掛川市	384	R3	R12	ダム管理機器更新1式	2,306,000	5
2	大代	島田市	396	H29	R6	ダム管理機器更新1式	391,000	75

⬠ 地域用水環境整備事業(小水力発電整備等)

番号	地区名	関係市町	受益面積(ha)	着工	完了予定	主要工事	総事業費(千円)	進捗率(%)
1	大井川I期	島田市、藤枝市	1,754	H24	R5	小水力発電所1箇所、親水施設4箇所	409,000	93
2	いなさ湖	浜松市	2,427	H30	R6	小水力発電所1箇所	1,490,000	35
3	水の都三島	三島市	84.0	R元	R7	親水・景観保全施設1式、利用保全施設1式	614,000	21
4	山崎頭首工	松崎町	24.0	R3	R5	魚道工1箇所	88,000	39
5	菩提寺頭首工	河津町	2.4	R5	R7	魚道工1箇所	100,000	0

▲ 集落基盤整備事業

番号	地区名	関係市町	受益面積(ha)	着工	完了予定	主要工事	総事業費(千円)	進捗率(%)
1	朝霧高原	富士宮市	195.3	H25	R7	農用排水・集落排水527m 農道・集落道5,506m、ほ場10.5ha 営農飲雑用水9,375m	2,081,000	76
2	庵原	静岡市	－	H30	R8	集落道1,196m 施設補強整備1箇所	1,117,000	58

★ 中山間地域総合整備事業

番号	地区名	関係市町	受益面積(ha)	着工	完了予定	主要工事	総事業費(千円)	進捗率(%)
1	松崎	松崎町	40.1	H23	R6	農道3,960m、農用排水3,073m、区画整理5.6ha 集落道1,890m、集落防災安全施設1箇所	1,207,000	79
2	東河	東伊豆町、河津町	48.0	H24	R6	農道5,260m、排水路583m、集落道965m、市民農園1.5ha 交流基盤施設0.5ha	1,284,000	89
3	深良	裾野市	25.1	H25	R5	農用排水406m、ほ場16.5ha、農道220m	627,000	96
4	みらい伊豆	伊豆市	53.5	H26	R6	農用排水・集落排水2,503m、農道・集落道7,041m 鳥獣害防止柵工2,210m 交流施設整備工1箇所、活性化施設整備工1箇所	1,154,000	72
5	北郷南西部	小山町	38.0	H26	R5	ほ場(4地区)38.2ha	987,000	87
6	北遠	浜松市	32.8	H27	R6	農業用水970m、農道397m、ほ場5.9ha 農用地の改良又は保全1箇所 営農飲雑用水2箇所 農業集落防災安全1箇所	803,000	60
7	小山	小山町	62.3	R4	R12	ほ場(4地区)33.6ha 農用排水500m	1,266,000	9

① ため池等整備事業

番号	地区名	関係市町	受益面積(ha)	着工	完了予定	主要工事	総事業費(千円)	進捗率(%)
1	六間支川	藤枝市	34.4	H23	R5	排水路工1,487m	1,057,000	95
2	米津排水路	浜松市	149.0	H25	R7	排水路工3,832m	2,593,000	62
3	柿沢川南部	伊豆の国市	92.3	H25	R6	排水路工2,000m	1,517,000	50
4	奥山沢池	掛川市	24.1	H26	R5	ため池改修工1式	301,000	66
5	新神子	御前崎市	45.0	H27	R6	揚水機場工1箇所、排水路工1,124m	857,000	69
6	ため池群勝間田川	牧之原市	22.6	H30	R5	ため池改修工2箇所	286,500	97
7	ため池群菊川	菊川市	198.4	H30	R6	ため池改修工3箇所	437,000	66
8	ため池群萩間川	牧之原市	54.2	H30	R6	ため池改修工5箇所	854,000	62
9	ため池群原野谷川1期	掛川市	13.3	H30	R5	ため池改修工4箇所	336,000	97
10	ため池群菊川水系掛川	掛川市	53.2	H30	R7	ため池改修工9箇所	778,000	37
11	ため池群菊川水系菊川	菊川市	143.6	H30	R6	ため池改修工11箇所	1,112,000	37
12	ため池群宇刈川	袋井市	13.6	H30	R6	ため池改修工3箇所	164,000	81
13	ため池群坂口谷川	牧之原市	10.6	R元	R5	ため池改修工3箇所	549,000	69
14	ため池群筬川	御前崎市	11.7	R元	R6	ため池改修工3箇所	272,000	62
15	ため池群馬込川	浜松市	145.9	R元	R5	ため池改修工4箇所	420,000	68
16	牧ヶ谷樋管	静岡市	0.0	R元	R6	樋管撤去2箇所	323,000	35
17	鹿島堰	掛川市	0.0	R2	R7	頭首工撤去1箇所	229,000	15
18	田貫湖	富士宮市	240.0	R4	R6	緊急放流設備1箇所	100,000	70
19	ため池群勝間田川2期	牧之原市	13.9	R5	R9	ため池改修工2箇所	231,000	0
20	ため池群太田川水系掛川1期	掛川市	20.9	R5	R10	ため池改修工13箇所	1,306,000	0
21	羽鮒池	富士宮市	13.7	R5	R8	ため池改修工1箇所	124,000	0

◇ 特定農業用管水路等特別対策事業

番号	地区名	関係市町	受益面積(ha)	着工	完了予定	主要工事	総事業費(千円)	進捗率(%)
1	大坂用水	掛川市	215.6	R2	R5	石綿管処理5,967m	60,000	75
2	高松用水	御前崎市	205.0	R3	R5	石綿管処理2,918m	325,000	63
3	池新田	御前崎市	13.1	R3	R5	石綿管処理548m	60,000	69
4	伊佐見・灰の木原・雄踏1期	浜松市	134.0	R3	R5	石綿管処理3,312m	220,000	66
5	灰の木原2期	浜松市	82.0	R4	R6	石綿管処理4,624m	250,000	8
6	雄踏2期	浜松市	72.0	R4	R6	石綿管処理2,195m	177,000	11

▽ 湛水防除事業

番号	地区名	関係市町	受益面積(ha)	着工	完了予定	主要工事	総事業費(千円)	進捗率(%)
－	－	－	－	－	－	－	－	－

● 土地改良施設耐震対策事業

番号	地区名	関係市町	受益面積(ha)	着工	完了予定	主要工事	総事業費(千円)	進捗率(%)
1	高松	御前崎市	194.0	R2	R6	揚水機場耐震補強工1箇所	260,000	79
2	袋井	袋井市	304.0	R2	R5	排水機場耐震補強工1箇所	76,000	73
3	平崎	磐田市	77.6	R3	R5	排水機場耐震補強工1箇所	50,000	50
4	瀬戸川左岸幹線	藤枝市	187.0	R4	R6	水路耐震補強工1箇所	53,000	0
5	菊川30工区	菊川市	76.7	R5	R7	ファームポンド耐震補強工1箇所	230,000	0

◇ 海岸保全施設整備事業

番号	地区名	関係市町	受益面積(ha)	着工	完了予定	主要工事	総事業費(千円)	進捗率(%)
1	古田海岸	南伊豆町	4.1	R2	R5	樋門改修工3箇所	112,000	91

● 農村災害対策整備事業(ハード)

番号	地区名	関係市町	受益面積(ha)	着工	完了予定	主要工事	総事業費(千円)	進捗率(%)
1	袋井東	袋井市	55.2	H23	R5	遊水池工1箇所、排水路工1,984m	1,673,000	97

◇ 地すべり対策事業

番号	地区名	関係市町	受益面積(ha)	着工	完了予定	主要工事	総事業費(千円)	進捗率(%)
1	阿僧2期	静岡市	47.8	H28	R6	地下水排除工1式、抑止工1式	224,000	78
2	神谷城2期	島田市	393.6	H28	R6	地下水排除工1式、抑止工1式	280,000	83
3	白井沢3期	静岡市	57.7	H29	R6	地下水排除工1式	162,000	72
4	御林2期	掛川市	21.1	H29	R8	地下水排除工1式、抑止工1式	339,000	32
5	松島2期	島田市	234.2	R元	R7	地下水排除工1式、抑止工1式	207,900	42
6	相津3期	浜松市	21.0	R元	R6	地下水排除工1式、抑止工1式	120,400	50
7	中遠	菊川市、掛川市	117.1	R2	R8	地表水排除工1式	181,000	31
8	天竜	浜松市	216.1	R2	R6	地表水排除工1式	76,400	74
9	天竜西部	浜松市	38.6	R2	R7	地下水排除工1式	198,000	23
10	中部	静岡市	197.1	R2	R7	地表水排除工1式	124,000	31
11	志太	島田市	660.1	R2	R7	地表水排除工1式	324,600	35

「この地図の作成に当たっては、国土地理院長の承認を得て、同院発行の数値地図(国土基本情報20万)を使用した。(承認番号　平28情使、第711号)」

不許複製

ふじのくに 美しく品格のある邑 多面的機能支払い交付金 実施地区位置図 令和５年度

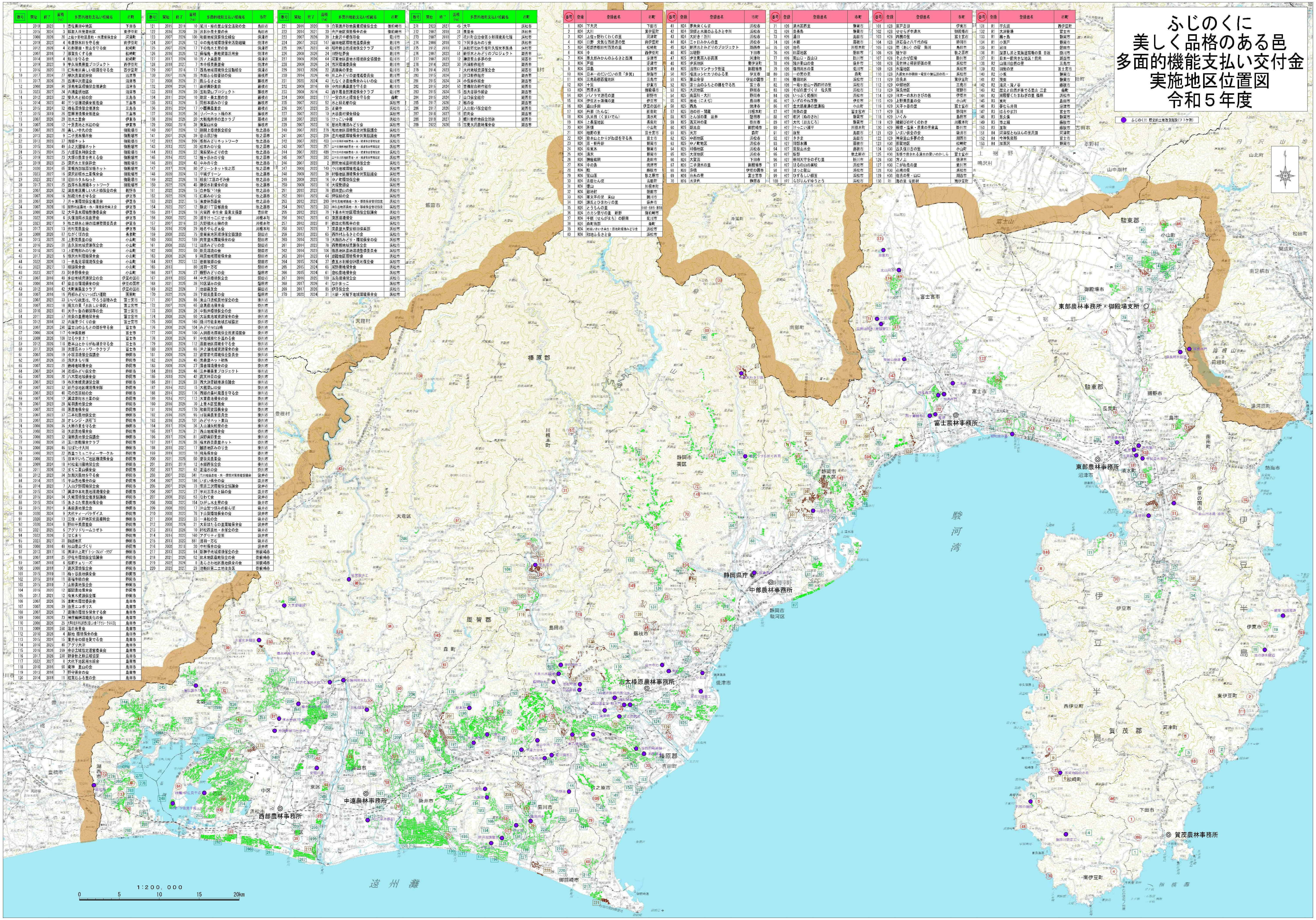

番号	開始	終了	面積(ha)	多面的機能支払い組織名	市町
1	2019	2023	1	吉佐美田中地区	下田市
2	2015	2024	3	稲取入谷荒巻地区	東伊豆町
3	2008	2026	20	上佐ケ野地区農地・水環境保全会	河津町
4	2019	2023	4	毛倉野水田を守る会	南伊豆町
5	2012	2026	4	石部棚田・里山を守る会	松崎町
6	2007	2016	7	那賀良くする会	松崎町
7	2014	2018	4	鮎川を守る会	松崎町
8	2019	2023	9	宇久須美農里プロジェクト	西伊豆町
9	2016	2020	11	仁科地区美しい田園を守る会	西伊豆町
10	2017	2024	27	柳沢農業愛好会	沼津市
11	2017	2026	21	西浦平沢農道会	沼津市
12	2008	2026	90	浮島地区環境保全推進会	沼津市
13	2023	2027	24	内浦重須地区	沼津市
14	2012	2023	22	安久水と緑の会	三島市
15	2014	2023	40	三ツ谷環境保全推進会	三島市
16	2015	2024	32	梅名環境保全推進会	三島市
17	2015	2019	26	笹原環境保全推進会	三島市
18	2007	2026	28	池水土里会	伊東市
19	2007	2026	12	十足農地と水辺の会	伊東市
20	2007	2023	20	美しい中丸の会	御殿場市
21	2013	2023	9	二子湧水保存会	御殿場市
22	2013	2023	37	清郷ネット	御殿場市
23	2015	2024	49	山之尻圃場ネット	御殿場市
24	2015	2024	25	六郎塚水利保全会	御殿場市
25	2019	2023	23	大堰の農業を考える会	御殿場市
26	2019	2023	25	深沢水土里保存会	御殿場市
27	2020	2024	65	高根西部塚原ほ場ネット	御殿場市
28	2023	2027	16	深沢新堰水土里保全会	御殿場市
29	2023	2027	18	沼田ホタルねっと	御殿場市
30	2017	2021	25	西澤水系環境ネットワーク	御殿場市
31	2007	2026	32	深良地区美しい水と緑保全の会	裾野市
32	2007	2026	16	加殿用水を守る会	伊豆市
33	2007	2026	7	月ヶ瀬環境保全推進会	伊豆市
34	2007	2026	10	関野地区農地・水・環境保全向上会	伊豆市
35	2008	2026	32	大平農水環境整備委員会	伊豆市
36	2022	2026	6	久保田用水美農里会	伊豆市
37	2023	2027	9	牧之郷水と緑の環境整備委員会	伊豆市
38	2017	2021	13	元村美農里会	伊豆市
39	2009	2026	37	ながくぼの会	長泉町
40	2013	2023	20	上野美農里の会	小山町
41	2016	2025	31	吉久保地域資源保全会	小山町
42	2016	2025	13	上野南部みのり会	小山町
43	2017	2023	6	境沢水利環境保全会	小山町
44	2022	2026	13	一色鳥見塚環境保全会	小山町
45	2023	2027	13	棚頭保全会	小山町
46	2023	2027	23	阿多野保全会	小山町
47	2007	2016	48	多田地域資源保全の会	伊豆の国市
48	2008	2016	47	奈古谷環境保全の会	伊豆の国市
49	2012	2016	42	大町美農里クラブ	伊豆の国市
50	2007	2016	16	丹那みどりいっぱい運動	函南町
51	2007	2023	33	いいな故里は、守ろう原睦み会	富士宮市
52	2007	2023	18	縄文の里「おおしか幸区」	富士宮市
53	2010	2023	41	天子ヶ岳の郷保存の会	富士宮市
54	2011	2023	57	南条の里農地保全会	富士宮市
55	2012	2016	32	内房里づくりの会	富士宮市
56	2007	2026	230	富士山のふもとの郷を守る会	富士市
57	2008	2026	117	今神倶楽部	富士市
58	2009	2026	108	はるやま２１	富士市
59	2012	2026	118	岩本山とかりがね堤を守る会	富士市
60	2017	2026	38	次郎長ネットワーククラブ	富士市
61	2007	2026	19	小坂環境保全協議会	静岡市
62	2007	2026	55	清沢まもり隊	静岡市
63	2007	2023	21	俵峰地域保全会	静岡市
64	2007	2024	34	茂畑みどり保全会	静岡市
65	2007	2026	20	八木間地域保全会	静岡市
66	2007	2023	19	布沢地域資源保全隊	静岡市
67	2007	2023	32	新丹谷地区環境保全隊	静岡市
68	2007	2023	40	花の吉原緑の会	静岡市
69	2007	2026	12	興津東町水土里の会	静岡市
70	2007	2023	28	尾羽農地保全会	静岡市
71	2007	2023	68	原農地保全会	静岡市
72	2007	2023	37	二本松農地保全会	静岡市
73	2007	2023	28	オレンジ・浜石"S	静岡市
74	2008	2026	36	大原の里を守る会	静岡市
75	2008	2023	58	矢部農地保全会	静岡市
76	2008	2023	32	蒲原農地保全協議会	静岡市
77	2008	2026	51	玉川景観保全クラブ	静岡市
78	2008	2026	46	はばたけ大川	静岡市
79	2008	2023	22	西里コミュニティーサークル	静岡市
80	2008	2023	15	日本平いちご地区環境保全会	静岡市
81	2009	2024	18	村松滝川農地保全会	静岡市
82	2011	2026	12	まりこ里山保全会	静岡市
83	2012	2023	34	加瀬沢農地を守る会	静岡市
84	2014	2023	15	平山農地保全の会	静岡市
85	2014	2023	7	入山夕野環境保全会	静岡市
86	2015	2024	17	興津中本町農地環境保全会	静岡市
87	2015	2024	34	久能環境保全推進協議会	静岡市
88	2015	2024	15	あさはた東農地保全会	静岡市
89	2015	2024	9	長田農地保全会	静岡市
90	2020	2024	9	大代ティーパラダイス	静岡市
91	2020	2024	13	三保・折戸地区営農振興会	静岡市
92	2020	2024	8	野田平美農里会	静岡市
93	2021	2025	6	アグリドリームコゼト	静岡市
94	2022	2026	5	はじまり	静岡市
95	2023	2027	31	駒越地区	静岡市
96	2008	2016	48	杉山里山づくり	静岡市
97	2013	2017	10	興津井上町ｸﾞﾘｰﾝ･ﾌﾚﾝﾄﾞ･ｸﾗﾌﾞ	静岡市
98	2007	2018	25	伊佐布環境保全協議会	静岡市
99	2007	2018	6	桜野チェリーズ	静岡市
100	2008	2018	7	葛沢環境保全会	静岡市
101	2015	2019	11	梅ヶ谷農地保全会	静岡市
102	2015	2019	11	善福寺緑の会	静岡市
103	2015	2019	7	山原農地保全会	静岡市
104	2016	2020	12	飯間農地保全会	静岡市
105	2017	2021	12	有東木資源保全隊	静岡市
106	2007	2026	36	東町水環境委員会	島田市
107	2007	2026	39	抜里エコポリス	島田市
108	2007	2026	7	葛籠の環境を保全する会	島田市
109	2008	2026	73	神座鵜網環境美化の会	島田市
110	2008	2026	25	大草の里を守る自然に優しい会「グラン・クロスカ」	島田市
111	2009	2026	230	湯日美里会	島田市
112	2010	2026	4	越地 環境保全の会	島田市
113	2015	2024	15	東光寺の郷を愛でる会	島田市
114	2016	2025	40	アグリ大津	島田市
115	2016	2026	269	金谷広域協定運営委員会	島田市
116	2017	2026	230	初倉牧之原広域協定	島田市
117	2022	2027	8	大代下地区用水組合	島田市
118	2010	2016	60	菊神 里山の会	島田市
119	2013	2016	7	野守保全の会	島田市
120	2014	2018	11	紅葉石ふる里の会	島田市
121	2015	2019	10	尾川・緑の里山保全活動の会	島田市
122	2016	2020	28	おおか美土里の会	島田市
123	2007	2026	100	和田地域資源保全組合	焼津市
124	2007	2026	12	中の島地域環境保全活動組織	焼津市
125	2007	2026	17	下の島水土里の会	焼津市
126	2016	2025	12	保福島・農地資源活用会	焼津市
127	2017	2026	10	方ノ上美農里	焼津市
128	2018	2027	7	本中根美農里会	焼津市
129	2007	2016	17	西島地域環境保全活動組合	焼津市
130	2007	2026	35	本郷ふる郷普請の会	藤枝市
131	2008	2026	21	殿ふるさと会	藤枝市
132	2009	2026	11	高柳美野里会	藤枝市
133	2010	2026	20	玉取里山プロジェクト	藤枝市
134	2011	2024	10	助宗・美土里の会	藤枝市
135	2013	2026	5	岡部本郷みのり会	藤枝市
136	2015	2024	17	小園美農里会	藤枝市
137	2016	2025	36	リバースット榛の木	藤枝市
138	2016	2025	20	大新島四季の里クラブ	藤枝市
139	2008	2016	38	葉梨山水会	藤枝市
140	2007	2026	12	勝間上環境保全組合	牧之原市
141	2007	2026	39	菅山原27会	牧之原市
142	2012	2026	209	坂部みどりネットワーク	牧之原市
143	2013	2023	20	松本みのり会	牧之原市
144	2013	2026	22	東萩間みどりの会	牧之原市
145	2014	2023	13	蛭ヶ谷みのり会	牧之原市
146	2015	2024	43	中みのり会	牧之原市
147	2017	2026	80	グリーンネット牧之原	牧之原市
148	2020	2024	13	平城グリーン	牧之原市
149	2022	2026	18	相良1工区のぞみ会	牧之原市
150	2022	2026	45	勝俣水利保全の会	牧之原市
151	2022	2026	15	白井坂下14会	牧之原市
152	2022	2026	15	仁田みのり会	牧之原市
153	2023	2027	15	東慶林部農会	牧之原市
154	2023	2027	12	静波11丁目部農会	牧之原市
155	2017	2026	18	片岡西 中生会 農業支援部	吉田町
156	2008	2023	20	瀬平けっこにせっ会	川根本町
157	2007	2016	33	久野脇水と緑の会	川根本町
158	2016	2020	29	地名やらざぁ会	川根本町
159	2008	2023	75	豊岡東地区環境保全協議会	磐田市
160	2008	2023	189	向笠里水環境保全の会	磐田市
161	2008	2023	112	田原みどりの会	磐田市
162	2008	2023	50	新貝環境の会	磐田市
163	2008	2026	9	稗原地域環境保全会	磐田市
164	2012	2023	133	岩田故郷の会	磐田市
165	2013		80	浅羽一万石	磐田市
166	2017	2026	27	藤野みどりの会	磐田市
167	2019	2023	44	中大原環境保全会	磐田市
168	2021	2025	38	10区望みの会	磐田市
169	2022	2026	7	池田農友会	磐田市
170	2022	2026	28	下郷美農里の会	磐田市
171	2007	2026	86	東山口造成農地保全の会	掛川市
172	2007	2026	65	倉真農地保全会	掛川市
173	2008	2026	26	中新井環境保全の会	掛川市
174	2008	2026	50	大坂東地域資源保全の会	掛川市
175	2008	2026	160	掛川市佐束地域広域協定	掛川市
176	2008	2026	104	みどりnet山崎	掛川市
177	2008	2026	100	人渕農地環境保全推進協議会	掛川市
178	2008	2026	91	中地域緑化を進める会	掛川市
179	2008	2026	112	原田地区環境を守る会	掛川市
180	2009	2026	65	沖之須地域資源保全の会	掛川市
181	2009	2026	22	遊家家代環境保全委員会	掛川市
182	2009	2026	45	美農里スット初馬	掛川市
183	2009	2026	27	落合環境保全の会	掛川市
184	2010	2026	46	三井美農里プロジェクト	掛川市
185	2010	2026	42	高天神旦の会	掛川市
186	2011	2026	33	西大渕景観推進協議会	掛川市
187	2014	2023	15	大鹿里山の会	掛川市
188	2014	2023	176	西郷の農村風景を守る会	掛川市
189	2014	2023	113	大東農地保全の会	掛川市
190	2016	2025	70	上垂木区営農会	掛川市
191	2016	2025	170	和田岡資源保全会	掛川市
192	2016	2025	95	日坂美農里委員会	掛川市
193	2016	2025	101	みどりスット東山	掛川市
194	2017	2026	36	入山瀬矢蛸里の会	掛川市
195	2017	2026	21	西山地域保全会	掛川市
196	2017	2026	81	浜野美野里会	掛川市
197	2017	2026	38	桜木西美農里ネット	掛川市
198	2018	2027	17	鰯原地区みのり会	掛川市
199	2019	2023	10	飛鳥保全会	掛川市
200	2021	2025	50	曽我美農里会	掛川市
201	2015	2019	12	本郷西保全会	掛川市
202	2017	2021	62	正道水の会	掛川市
203	2007	2023	341	三川地区農地・水・環境対策推進協議会	袋井市
204	2007	2023	186	いまい保全の会	袋井市
205	2007	2026	73	笠原三沢環境保全協議会	袋井市
206	2007	2023	27	宇刈三澤水と緑の会	袋井市
207	2008	2023	53	なわて会	袋井市
208	2008	2023	154	ひがし水土里の会	袋井市
209	2008	2023	17	沖山梨つぼみの田んぼ	袋井市
210	2008	2023	78	下山梨環境保全の会	袋井市
211	2008	2023	33	一本松の会	袋井市
212	2008	2026	21	大日ほたるの里環境保全会	袋井市
213	2013	2026	10	村松西農地・水保全の会	袋井市
214	2014	2023	160	アグリティ豊笠	袋井市
215	2013	2023	881	浅羽一万石	袋井市
216	2008	2018	20	中村保全の会	袋井市
217	2013	2023	54	新神子地域環境保全の会	御前崎市
218	2021	2025	52	比木地区農地保全の会	御前崎市
219	2022	2026	8	あらさわ地区農地保全の会	御前崎市
220	2023	2027	28	池新田第二土地改良区	御前崎市
221	2016	2020	19	白羽海岸砂地農業環境保全会	御前崎市
222	2014	2021	30	合戸地区資源保全の会	御前崎市
223	2007	2026	39	上倉沢千框保存会	菊川市
224	2007	2023	147	嶺田地区環境推進委員会	菊川市
225	2007	2023	49	稲荷部自然環境保全クラブ	菊川市
226	2008	2026	24	田野祉夢会	菊川市
227	2009	2026	64	河東地区農地水環境保全協議会	菊川市
228	2009	2026	24	吉沢環境委員会	菊川市
229	2013	2026	22	高田美の里会	菊川市
230	2014	2026	49	川上みどりの里推進委員会	菊川市
231	2020	2024	43	たなくさ農地保全みらいの会	菊川市
232	2009	2016	69	中内田美農里を守る会	菊川市
233	2009	2016	43	西平尾自然環境保全クラブ	菊川市
234	2008	2023	117	一宮の水と環境を守る会	森町
235	2007	2023	52	水と緑北都の会	浜松市
236	2007	2023	25	正楽寺	浜松市
237	2007	2023	10	大谷農村保全組合	浜松市
238	2007	2023	15	けっこい中郡	浜松市
239	2007	2023	16	恩地町環境みどり会	浜松市
240	2007	2023	279	和地地区環境保全対策協議会	浜松市
241	2007	2023	209	庄内地区環境保全対策協議会	浜松市
242	2007	2023	403	三ケ日南部地区農地・水・環境保全管理協定	浜松市
243	2007	2023	257	三ケ日東部地区農地・水・環境保全管理協定	浜松市
244	2007	2023	489	三ケ日中部地区農地・水・環境保全管理協定	浜松市
245	2007	2023	383	三ケ日北部地区農地・水・環境保全管理協定	浜松市
246	2007	2023	2	野尻地域農村環境保全会	浜松市
247	2008	2023	140	中川地域環境推進会	浜松市
248	2009	2023	39	村櫛地区環境保全対策協議会	浜松市
249	2009	2023	16	中ノ町環境保全会	浜松市
250	2009	2023	16	大塚愛郷会	浜松市
251	2010	2023	78	都田里山の会	浜松市
252	2011	2023	45	狩宿緑の会	浜松市
253	2012	2023	280	伊左見地域農地・水・環境保全管理協定	浜松市
254	2012	2023	303	神久呂地区農地・水・環境保全管理協定	浜松市
255	2012	2023	79	下善本村地区環境保全協議会	浜松市
256	2012	2023	63	東原環境保全	浜松市
257	2012	2023	81	都田北部風車の会	浜松市
258	2012	2023	7	美農里大栗安棚田倶楽部	浜松市
259	2013	2023	65	西四村ふるさとの会	浜松市
260	2014	2023	19	大瀬西みどり・環境保全の会	浜松市
261	2014	2023	78	西南部地域資源保全会	浜松市
262	2014	2023	106	篠原地区農地環境整備委員会	浜松市
263	2014	2023	64	雄踏地区環境保全会	浜松市
264	2015	2024	37	鹿玉水利組合UH農地保全会	浜松市
265	2015	2024	65	尾野農地保全会	浜松市
266	2015	2024	61	倉松農地保全会	浜松市
267	2016	2025	100	五島環境保全会	浜松市
268	2017	2026	41	なかまっこ	浜松市
269	2017	2026	85	伊目保全会	浜松市
270	2020	2024	31	三新・河輪下地域環境保全会	浜松市
271	2023	2027	45	大平	浜松市
272	2007	2018	31	美里会	浜松市
273	2007	2018	27	花川町自治会第３部環境美化隊	浜松市
274	2008	2018	10	下阿多古みのり会	浜松市
275	2012	2018	7	浜松市北区引佐町久留女木集落	浜松市
276	2007	2023	51	新所水とみどりのプロジェクト	湖西市
277	2007	2023	12	神座里山多夢の会	湖西市
278	2014	2023	30	内浦耕作組合	湖西市
279	2014	2023	7	大代地域資源保全会	湖西市
280	2015	2024	3	汐口耕作組合	湖西市
281	2015	2024	24	小俣耕作組合	湖西市
282	2015	2024	50	吉備総合耕作組合	湖西市
283	2015	2024	15	西大谷耕作組合	湖西市
284	2015	2024	7	山口保全組合	湖西市
285	2017	2026	2	籾の会	湖西市
286	2017	2026	37	入出総パ保全組合	湖西市
287	2018	2027	16	前向会	湖西市
288	2018	2027	3	蜆川耕作地保全団体	湖西市
289	2022	2026	15	古見大沢農地保全会	湖西市

番号	登録	登録邑名	市町
1	H24	下大沢	下田市
2	H24	大川	東伊豆町
3	H24	上佐ヶ野わくわくの里	河津町
4	H24	日野 元気な百姓達の里	南伊豆町
5	H24	石部赤根田村百笑の里	松崎町
6	H24	中	西伊豆町
7	H24	寿太郎みかんのふるさと西浦	沼津市
8	H24	戸田	沼津市
9	H24	浮島	沼津市
10	H24	日本一のだいだいの里「多賀」	熱海市
11	H24	三島箱根西麓地区	三島市
12	H24	十足	伊東市
13	H24	西澤水系	御殿場市
14	H24	パノラマ遊花の里	裾野市
15	H24	伊豆月ヶ瀬梅の里	伊豆市
16	H24	韮山多田	伊豆の国市
17	H24	丹那（たんな）	函南町
18	H24	久米田（くまいでん）	清水町
19	H24	上長窪地区	長泉町
20	H24	所領	小山町
21	H24	柚野の里	富士宮市
22	H24	岩本山とかりがね堤を守る邑	富士市
23	H24	原・新丹谷	静岡市
24	H24	有東木	静岡市
25	H24	清沢	静岡市
26	H24	神座鵜網	島田市
27	H24	中の島	焼津市
28	H24	殿	藤枝市
29	H24	菅山原	牧之原市
30	H24	吉田たんぼ	吉田町
31	H24	徳山	川根本町
32	H24	敷地村	磐田市
33	H24	茶文字の里 東山	掛川市
34	H24	源氏とひまわりの里	袋井市
35	H24	とうもんの里	掛川市・袋井市・磐田市
36	H24	カカシ祭りの里 新野	御前崎市
37	H24	千框（せんがまち）の棚田	菊川市
38	H24	森町南部	森町
39	H24	地域いきいき共生！恩地町環境みどり会	浜松市
40	H24	和地ふるさと会	浜松市
41	H24	夢未来くんま	浜松市
42	H24	銅鐸と水田のふるさと中川	浜松市
43	H24	大好き！渋川	浜松市
44	H24	三ヶ日みかんの里	浜松市
45	H24	新所水とみどりのプロジェクト	湖西市
46	H25	加増野	下田市
47	H25	伊豆見高入谷高原	河津町
48	H25	伊浜地区	南伊豆町
49	H25	沼田ロマンチック街道	御殿場市
50	H25	娃流コシヒカリのふる里	伊豆市
51	H25	韮山金谷	伊豆の国市
52	H25	富士山のふもとの郷を守る邑	富士市
53	H25	大沢地区	静岡市
54	H25	奥藁科・大川	静岡市
55	H25	越地（こえぢ）	島田市
56	H25	西島	焼津市
57	H25	池の谷・閑蔵	川根本町
58	H25	とんぼの里 岩井	磐田市
59	H25	高天神の里	掛川市
60	H25	朝比奈	御前崎市
61	H25	天方	森町
62	H25	中郡地区	浜松市
63	H25	中ノ町地区	浜松市
64	H25	村櫛地区	浜松市
65	H25	大塚地区	浜松市
66	H26	大賀茂	下田市
67	H26	二子湧水の里	御殿場市
68	H26	浮橋	伊豆の国市
69	H26	白糸の里	富士宮市
70	H26	水見色	静岡市
71	H26	清水区西里	静岡市
72	H26	奥長島	静岡市
73	H26	湯日	島田市
74	H26	本郷	藤枝市
75	H26	地名	川根本町
76	H26	田原地区	磐田市
77	H26	東山口・西山口	掛川市
78	H26	諸井里山の会	袋井市
79	H26	嶺田用水の里	菊川市
80	H26	一の宮の里	森町
81	H26	都田地区	浜松市
82	H26	～竜ヶ岩山～西四村の里	浜松市
83	H26	そばの里づくり 佐久間	浜松市
84	H26	いっぷく処横川	浜松市
85	H27	いずのやね茅野	伊豆市
86	H27	金太郎産湯の里湯船	小山町
87	H27	南条の里	富士宮市
88	H27	布沢（ぬのさわ）	静岡市
89	H27	大代（おおじろ）	静岡市
90	H27	けっこい瀬平	川根本町
91	H27	抜里	島田市
92	H27	ささま	島田市
93	H27	岡部本郷	藤枝市
94	H27	葉梨山水会	藤枝市
95	H27	坂部	牧之原市
96	H27	掛川天守をのぞむ里	掛川市
97	H27	はるの山の楽校	浜松市
98	H27	ほっと龍山	浜松市
99	H27	ひずるしい鎮玉	浜松市
100	H27	らびりんすゆうとう	浜松市
101	H28	富戸吉田	伊東市
102	H28	せせらぎ中清水	御殿場市
103	H28	内房の里	富士宮市
104	H28	浜石岳と八千代の桜	静岡市
105	H28	間（あい）の宿 菊川	島田市
106	H28	蛭ケ谷	牧之原市
107	H28	そよかぜ広場	掛川市
108	H28	美竹林と極旨野菜の里	浜松市
109	H28	水窪地区	浜松市
110	H28	久留女木の棚田～竜宮小僧伝説の邑～	浜松市
111	H29	奈良本	東伊豆町
112	H29	中郷地区	三島市
113	H29	深良地区	裾野市
114	H29	日本一の水わさびの邑	伊豆市
115	H29	上野美農里の会	小山町
116	H29	天子ヶ岳の里	富士宮市
117	H29	玉川	静岡市
118	H29	いくみ	島田市
119	H29	縁結びの村くのわき	川根本町
120	H29	報徳・温泉・農業の里倉真	掛川市
121	H29	いまい保全の会	袋井市
122	H29	神座里山多夢の会	湖西市
123	H30	那賀地区	松崎町
124	H30	吉久保日吉の里	小山町
125	H30	五感で癒される湧水の里いのかしら	富士宮市
126	H30	方ノ上	焼津市
127	H30	こがね色の里	菊川市
128	H30	化桃の里	浜松市
129	H30	佐吉の里・山口	湖西市
130	R1	海の里 吉田村	南伊豆町
131	R1	宇久須	西伊豆町
132	R1	大渕笹場	富士市
133	R1	梅ヶ島	静岡市
134	R1	小瀬戸	静岡市
135	R1	岩田	磐田市
136	R1	深蒸し茶と東海道宿場の里 日坂	掛川市
137	R1	日本一前向きな地区！前向	湖西市
138	R2	山田川自然の里	三島市
139	R2	羽鮒の里	富士宮市
140	R2	小坂	静岡市
141	R2	茂畑	静岡市
142	R2	滝沢・滝ノ谷	藤枝市
143	R2	歴史と自然が奏でる里山 三倉	森町
144	R2	潮騒響くたまねぎの里 篠原	浜松市
145	R3	東町	島田市
146	R3	夢むら井田	沼津市
147	R3	はるやま21	富士市
148	R3	足久保	静岡市
149	R3	市之瀬	藤枝市
150	R3	玉取	藤枝市
151	R4	河津桜とねはんの里沢田	河津町
152	R4	今神倶楽部	富士市
153	R4	加瀬沢	静岡市

「この地図の作成に当たっては、国土地理院長の承認を得て、同院発行の数値地図（国土基本情報20万）を使用した。（承認番号　平28情使、第711号）」

不許複製