

所長	次長	技監	総務課長	用地管理課長	工事課長	都市計画課長	企画係長	課僚	担当
----	----	----	------	--------	------	--------	------	----	----

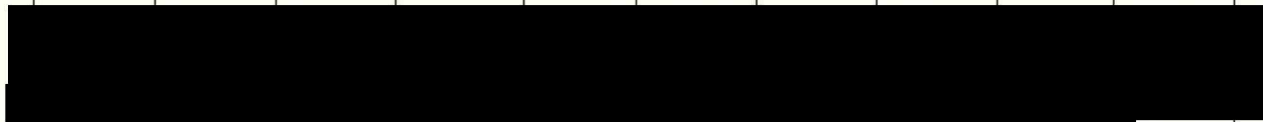

様式第1号

電話記録票

念のため回覧します。
所属（都市計画課）

に「関連する」と

受付日	平成21年 5月27日 (11:30頃)	担当者 職・氏名	[Redacted] 電話 ([Redacted])
対応方法	1 <input checked="" type="radio"/> 電話 2 <input type="radio"/> 面接 3 <input type="radio"/> 文書(e-mail)	内容区分	照会 [Redacted]
相手方 住所氏名 TEL	住 所 [Redacted]	氏 名	[Redacted] TEL [Redacted]
項 目			
要 旨	伊豆山七尾団地の奥の土地を取得したが、残土を入れているようである。どのような許可が出ているのか教えて欲しい。		
処 理 顛 末	年 月 日	記 事	
	5月27日	<p>土採取届等の手続きは熱海市が行っているため（土採取届 1ha 未満は市、以上は県）、熱海市まちづくり課に取り次いだ。</p> <p>熱海市からの報告（まちづくり課 [Redacted]） [Redacted]氏は現在 [Redacted]が開発中の土地を取得したが、自分の土地に残土が捨てられているのではないかと心配しての問合せ しかし、残土を入れている（市に土採取届出済）ところと [Redacted]氏の土地は別であることが確認できたとのこと [Redacted]氏は、[Redacted]の前身である [Redacted]の元代表で、[Redacted] [Redacted]とは関係が良くない模様</p>	
重要であるかの有無		有	<input checked="" type="radio"/> 無

※「内容区分」欄には、下記1～5のうち該当するものを記入してください。

- 1 意見 2 提言 3 照会 4 苦情 5 その他

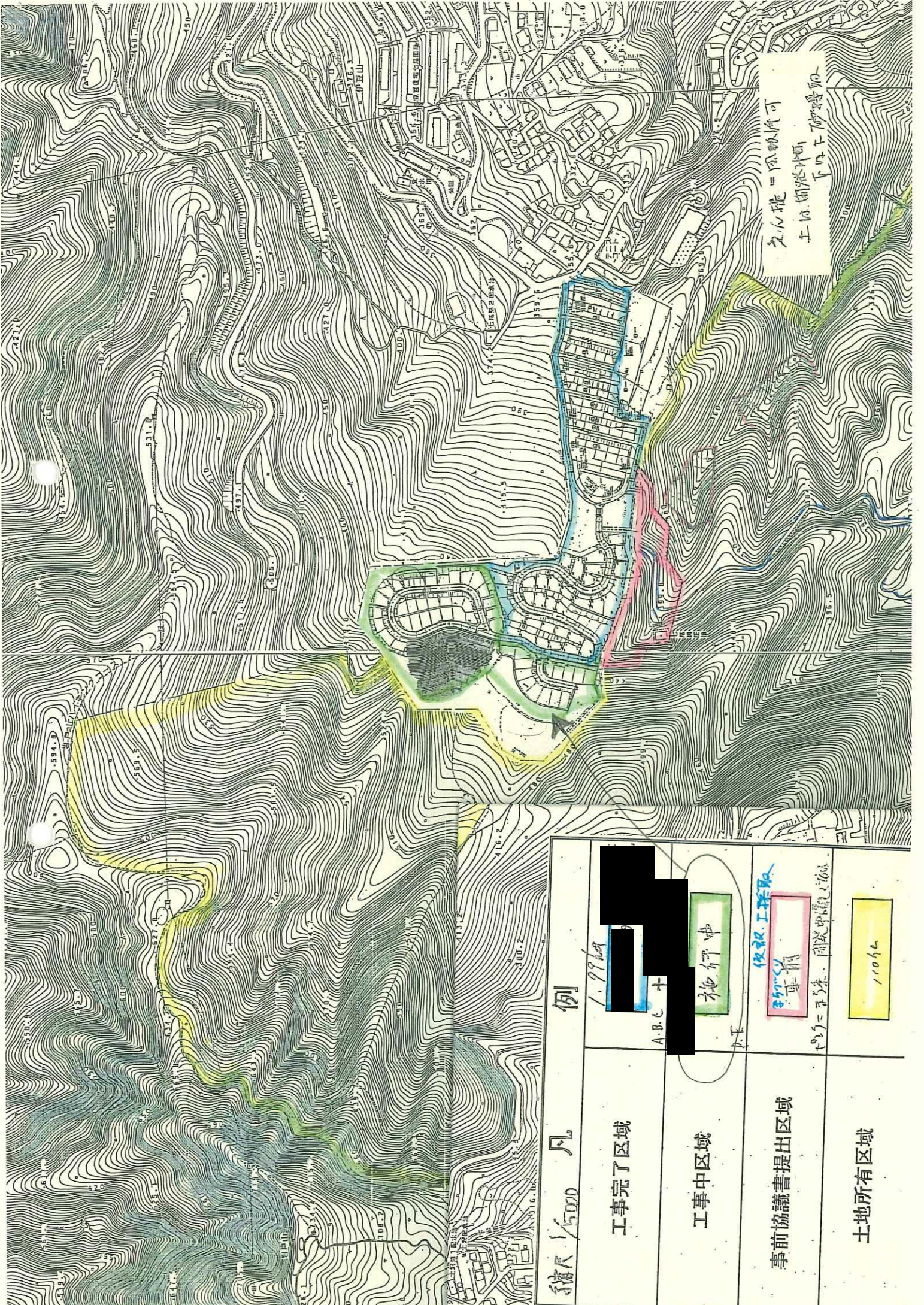

允允院 = 院院院可
 上上 院院院院
 下下 院院院院

猪尺 1/500 例 1.9968 A.B.C 十 A.F	
工事完了区域	
工事中区域	 院院院院
事前協議書提出区域	 院院院院 院院院院
土地所有区域	 1.066

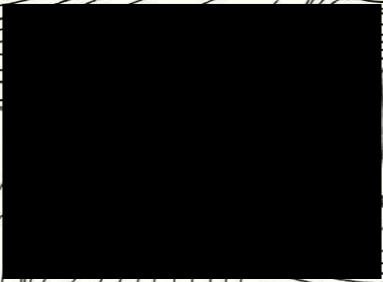
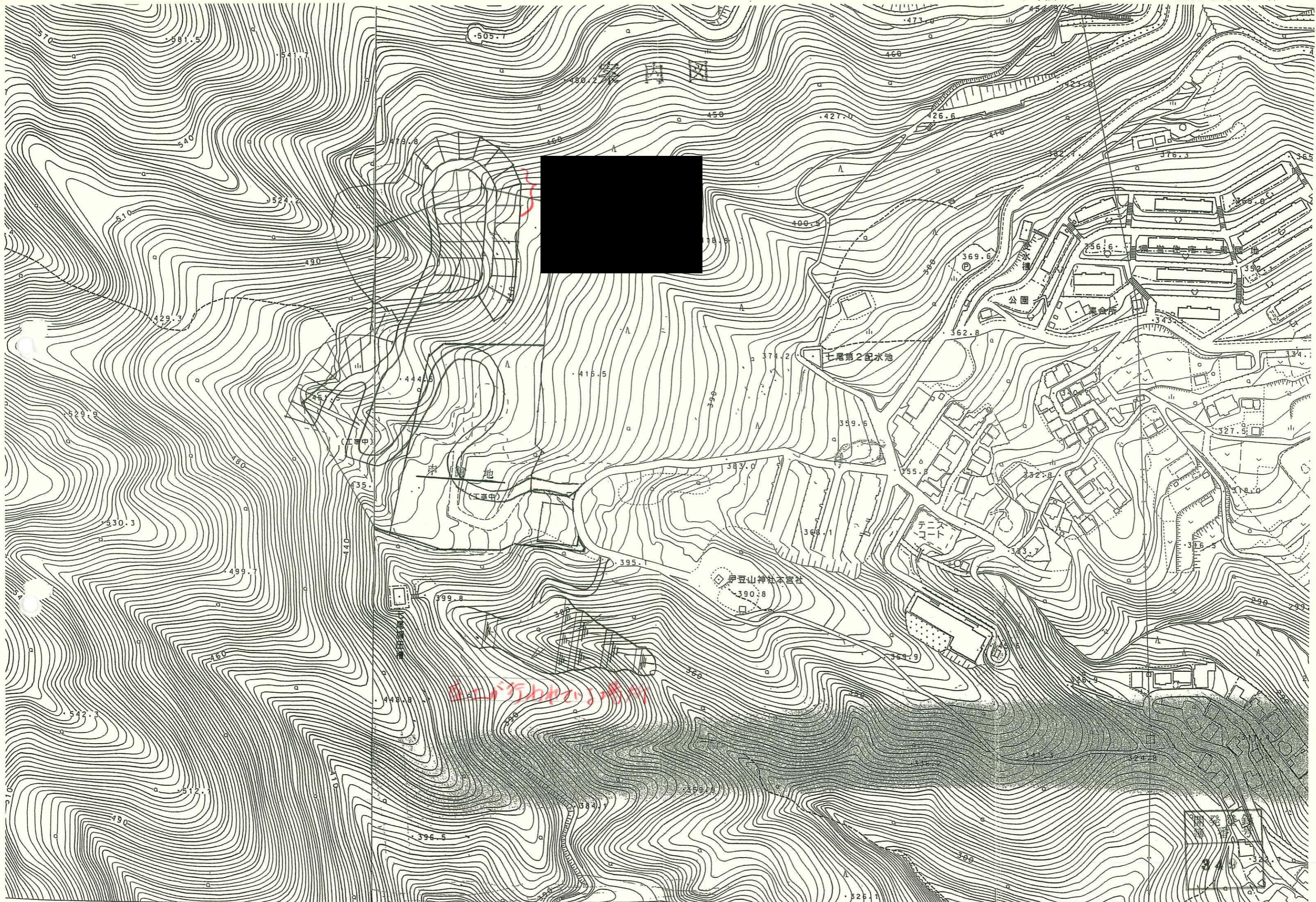

伊豆山神社本宮



