

所長	次長	技監	治山課長	課員
[Redacted]				

平成 29 年 5 月 26 日

東部農林事務所長 様

下記のとおり出張したので復命します。

[Redacted]

記

表 題：熱海市伊豆山地内における林地開発について

日 時：平成 29 年 5 月 26 日（火）

場 所：熱海市伊豆山

確認者：熱海市 [Redacted]

事務所 [Redacted]

内 容

熱海市伊豆山における [Redacted] による太陽光発電施設の設置について、残土を近隣の山中に捨てているとの連絡があったので、市とともに現地を確認した。

また、申請のあった太陽光 (①) の他に、災害復旧 [Redacted] (②) があり、今回の残土処理 (③) と合わせて確認を行った。なお、現地の近くは過去に [Redacted] により違法開発された場所である。

1. 確認事項

①の造成により発生した残土を近くの沢に捨てている (③)。

[Redacted]

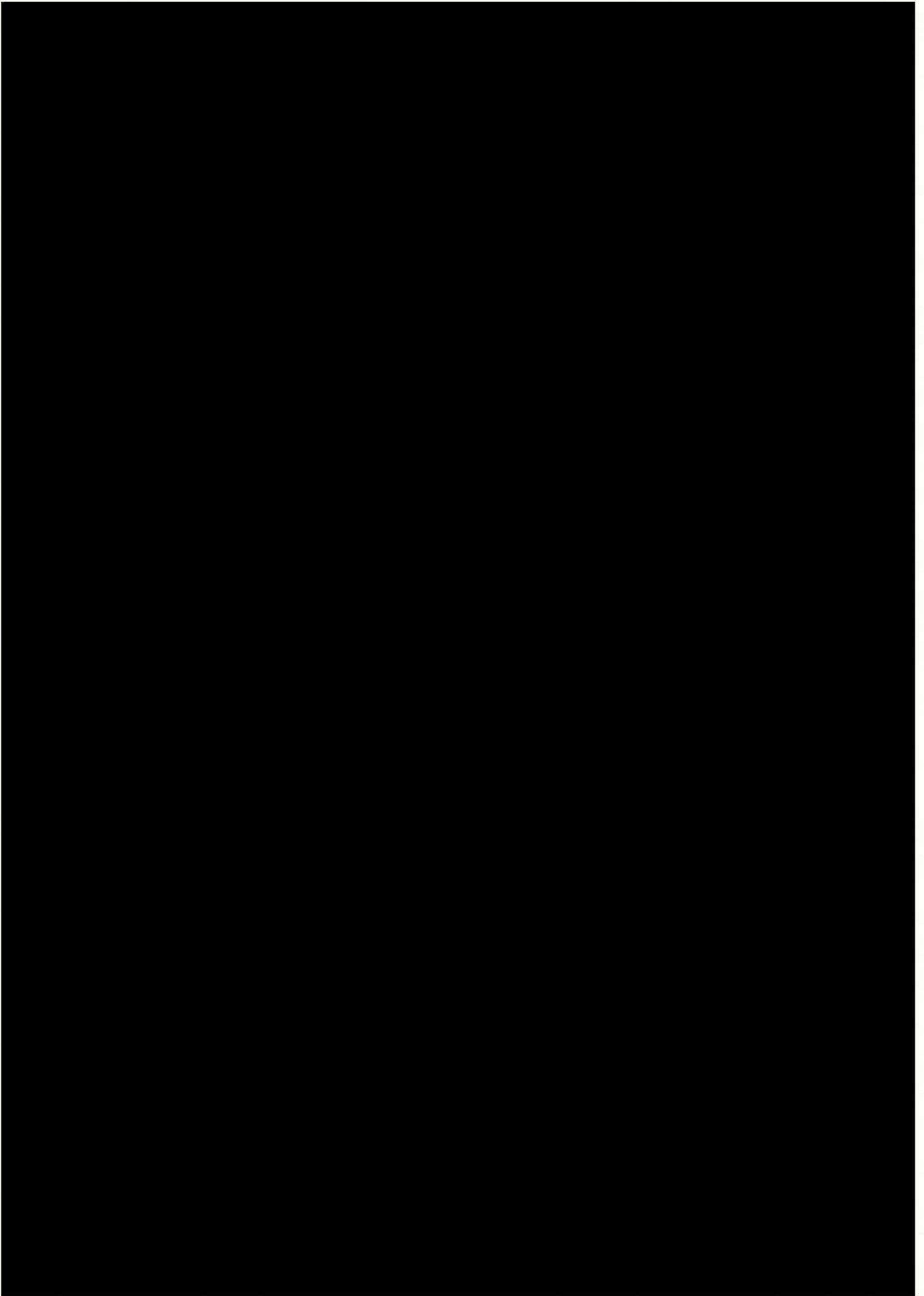

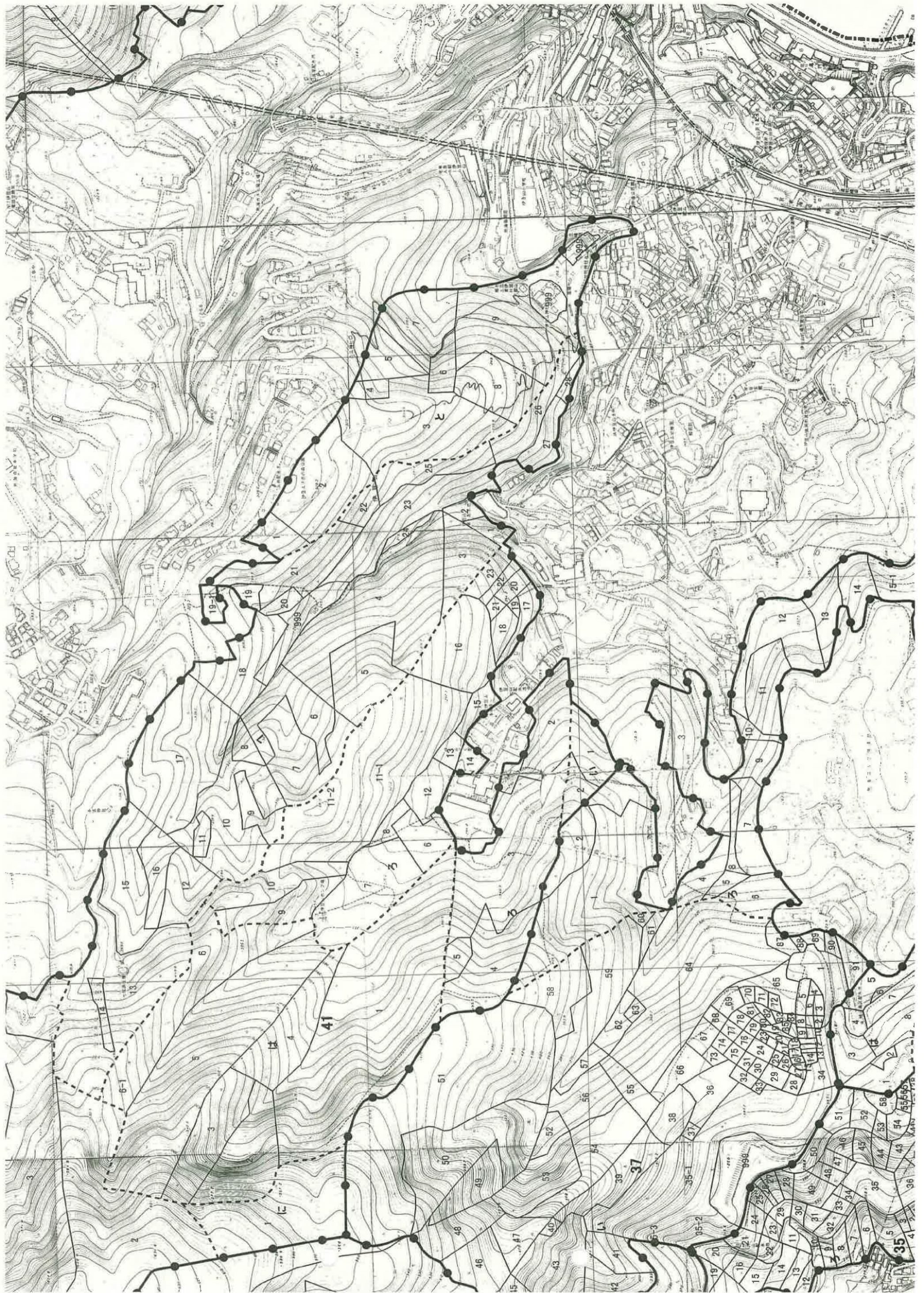

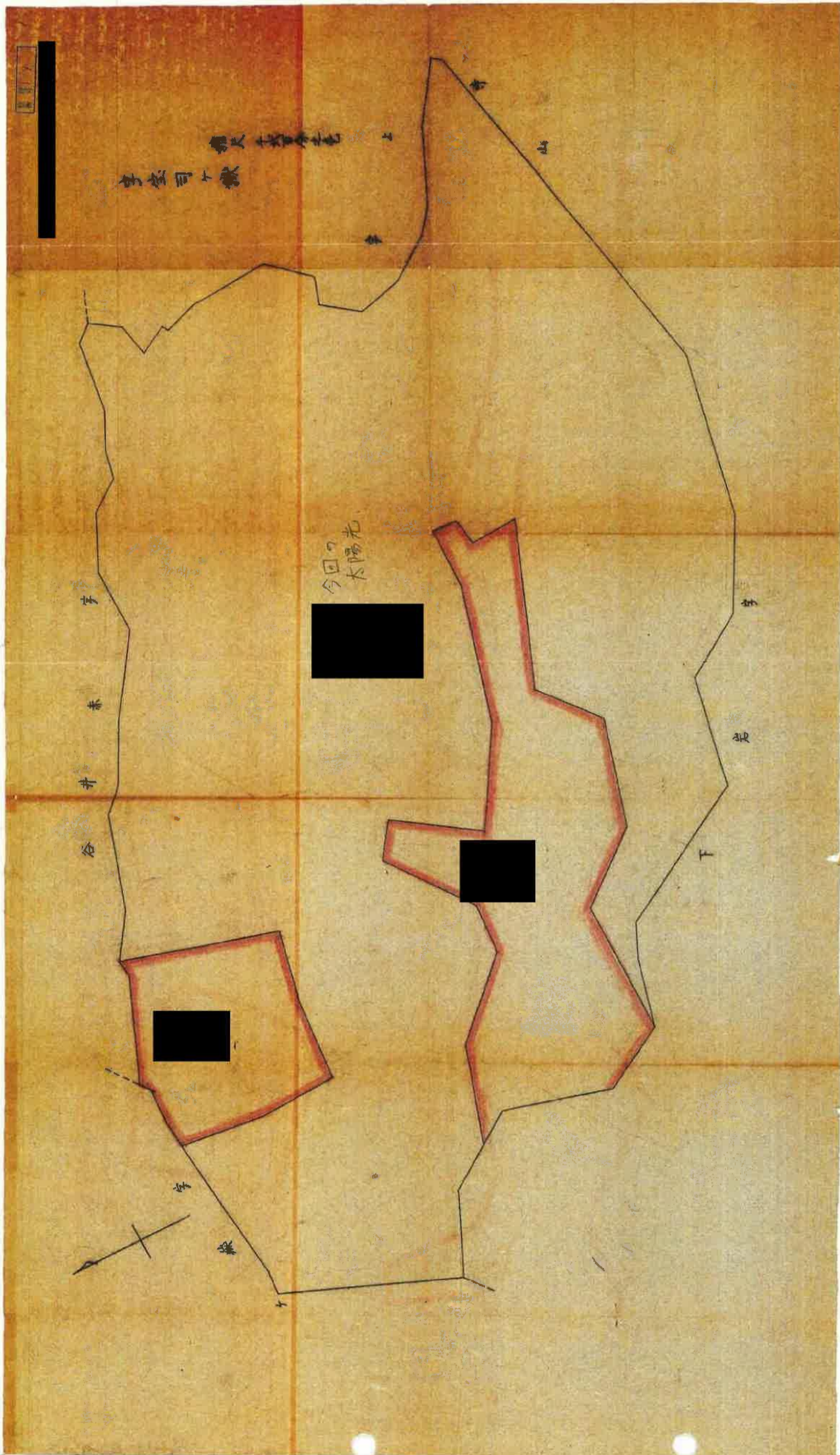

保安林台帳

東部農林事務所

更新日：平成28年7月5日

検査番号	0003685	保安林の種類	保安林の土砂流出防備保安林
------	---------	--------	---------------

所在地	熱海市	市町村	伊豆山	字	宝司ヶ嶽	地番		地目	保安林
-----	-----	-----	-----	---	------	----	--	----	-----

面積	3.4912	ha	実測又は見込み面積	3.4912	ha	保安林面積	3.4912	ha
----	--------	----	-----------	--------	----	-------	--------	----

兼保安林との関係	保安林種	伐採	兼種部分面積	ha	ha	保安林種変更有無	無
----------	------	----	--------	----	----	----------	---

森林計画との関係	北伊豆	流域	熱海	単位	区	城	伊豆	3	森林計画区	伊豆	41	林班	h	2	枝番	0	種数	林小班	熱海市	市町村森林整備計画
----------	-----	----	----	----	---	---	----	---	-------	----	----	----	---	---	----	---	----	-----	-----	-----------

指定の履歴	指定年月日	告示区分	告示番号	整理番号	指定元地番	指定の状況			指定事由		
						土壌	傾斜	標高			
						乾性褐色森林土壌	16~25	201~600	2200	その他広	認定指定

指定要件	要件有無	皆伐		皆伐		択伐		伐採特例	間伐特例	植栽指定				
		限	度	限	度	間伐特例	スギ			ヒノキ	マツ	コナラ	その他	
	*	10.0000	ha	3.4912	ha	0.0000	ha	0.0000	ha	35%				

法務局	熱海出張所	損失補償	無	治山事業との関係	無し	事業名	47条該当	無	標識	無	監督処分		伐採種類	指定なし
-----	-------	------	---	----------	----	-----	-------	---	----	---	------	--	------	------

他法令との関係	国立公園		国定公園		果立自然公園		保護地区		鳥獣保護区		風致地区		樹林母樹特別母樹		記念物名勝天然記		地域自然環境保全地域		自然環境保全地域		砂防指定地		城地すべり防止区		急傾斜地		海岸保全区域		農業振興地域		都市計法市街化区域		その他制限林	
	特別保護地	特別地域	特別地域	特別地域	特別地域	特別地域	特別地域	特別地域	特別地域	特別地域	特別地域	特別地域	特別地域	特別地域	特別地域	特別地域	特別地域	特別地域	特別地域	特別地域	特別地域	特別地域	特別地域	特別地域	特別地域	特別地域	特別地域	特別地域	特別地域	特別地域	特別地域	特別地域		
	一	二	三	一	二	三	一	二	三	一	二	三	一	二	三	一	二	三	一	二	三	一	二	三	一	二	三	一	二	三	一	二	三	

所有者	氏名又は住所	熱海市	伊豆山	宝司ヶ嶽	個人所有
権利者	氏名又は住所				
権利の種類	名称				

保安林台帳

東部農林事務所

更新日：平成28年 7月 5日

検索番号	0003686	保安林の種類	土砂流出防備保安林
------	---------	--------	-----------

所在	熱海市	町	村	(大字)	伊豆山	字	宝司ヶ敷	地番		地目	保安林
----	-----	---	---	------	-----	---	------	----	--	----	-----

面積	2.0175ha	薄裏測又は見込み面積	2.0175ha	保安林面積	2.0175ha
----	----------	------------	----------	-------	----------

兼業林との関係		種番番号	保安林種	伐採種	兼種部分面積	ha	ha	保安林種変更	無
---------	--	------	------	-----	--------	----	----	--------	---

森林計画との関係	北伊豆	流域	熱海	単位	区	3	森林計画区	伊豆	41	ハ	1	枝番	重複	数	林班	小班	町村	熱海市	森林整備計画
----------	-----	----	----	----	---	---	-------	----	----	---	---	----	----	---	----	----	----	-----	--------

指定の履歴	指定年月日	告示区分	告示番号	整理番号	指定元地番	指定の状況		指定事由			
						土壌	樹高				
						乾性褐色森林土壌	16~20	600	2200	その他	認定指定

指定施業要件	要件有無	皆伐		皆伐(択伐限度)		択伐		伐採特別	間伐特別	植栽		指定
		限度	該当区域面積	限度	該当区域面積	間伐	面積			スギ	ヒノキ	
	*	10.0000ha	2.0175ha	2.0175ha	30%	0.0000ha	0.0000ha	0.0000ha	35%	0.0000ha	0.0000ha	

法務局	熱海出張所	損失補償	無	治山事業との関係	無し	事業名	47条該当 無	標識	無	監督処分		伐採種指定なし
-----	-------	------	---	----------	----	-----	---------	----	---	------	--	---------

他法令との関係	国立公園		国定公園		県立自然公園		風致地区	樹林特別母	史跡名勝天然記念物	域自然環境保全地	海岸保全区域	農業振興地域	郡市街化区	その他制限林
	特別保護地	特別地域	特別地域	特別地域	特別地域	特別地域								
	一種	二種	三種	一種	二種	三種	*						*	

森林所有者	住所	氏名又は名称	熱海	森林管理署	所有形態	個人所有林	権利者	種類	氏名又は名称
-------	----	--------	----	-------	------	-------	-----	----	--------

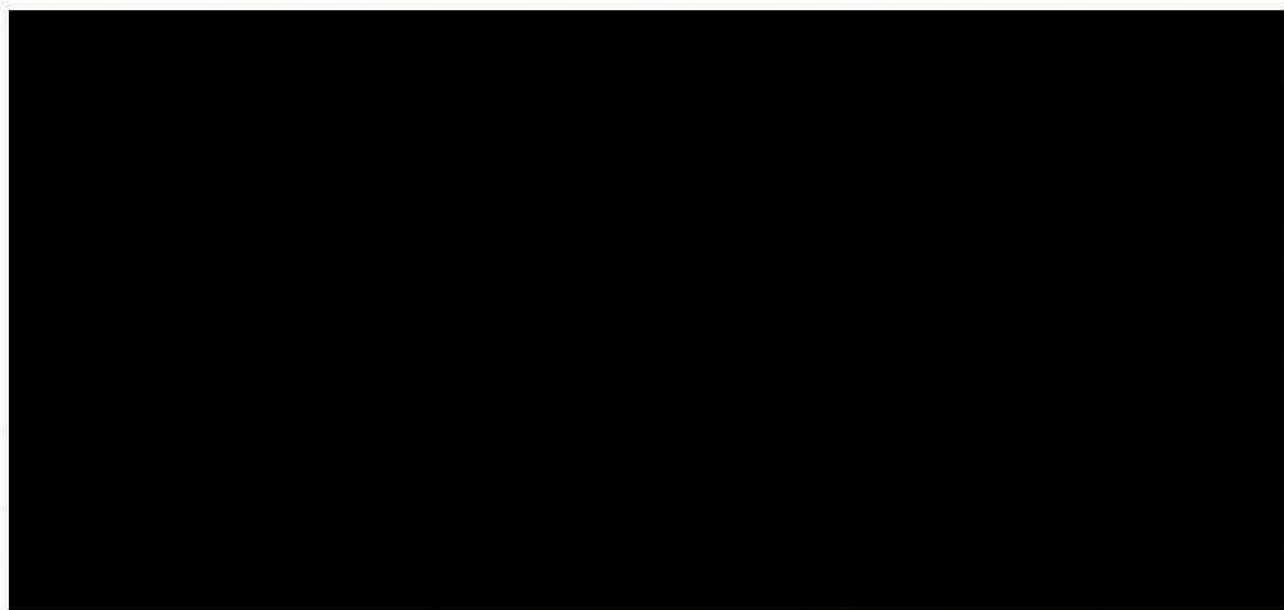

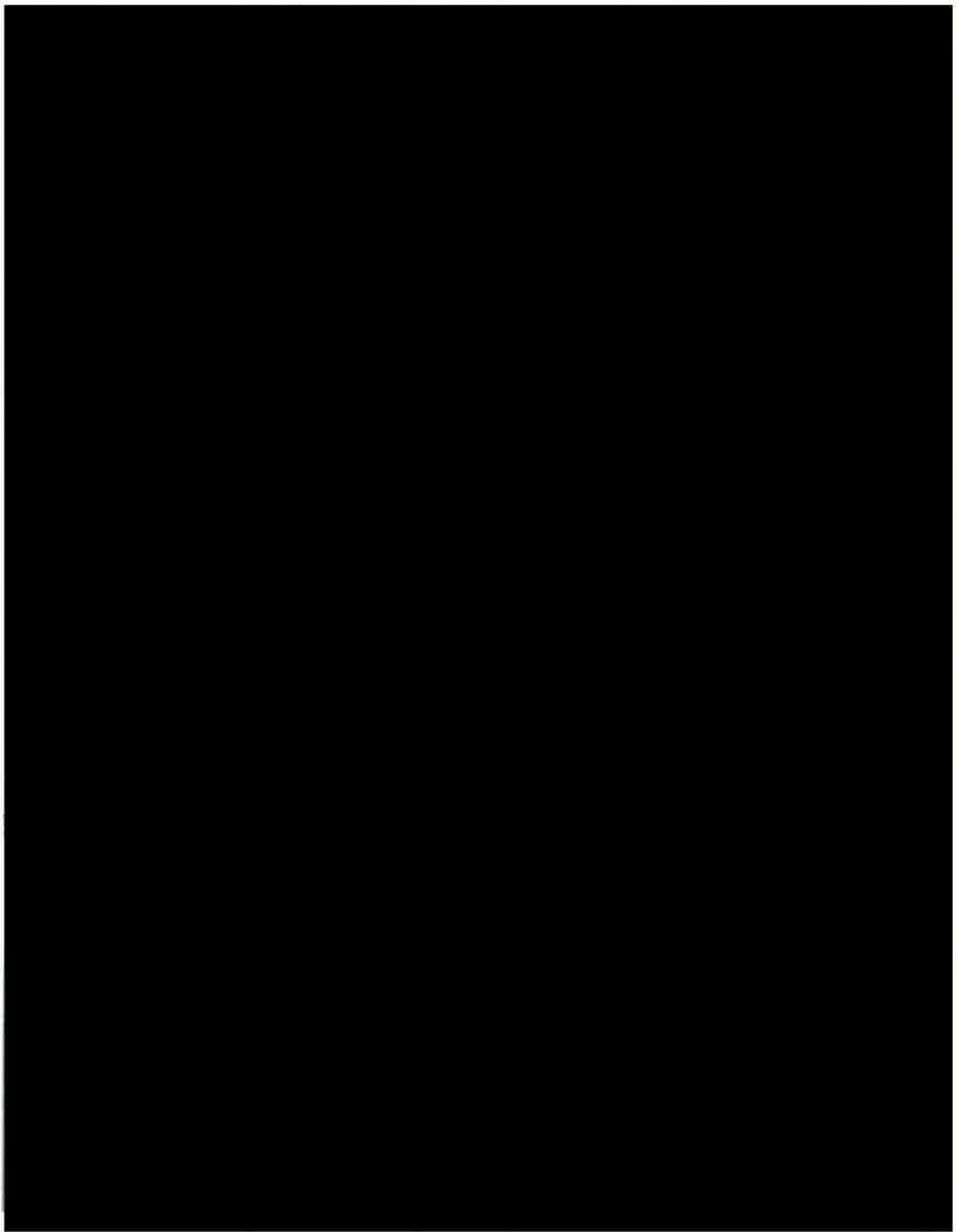

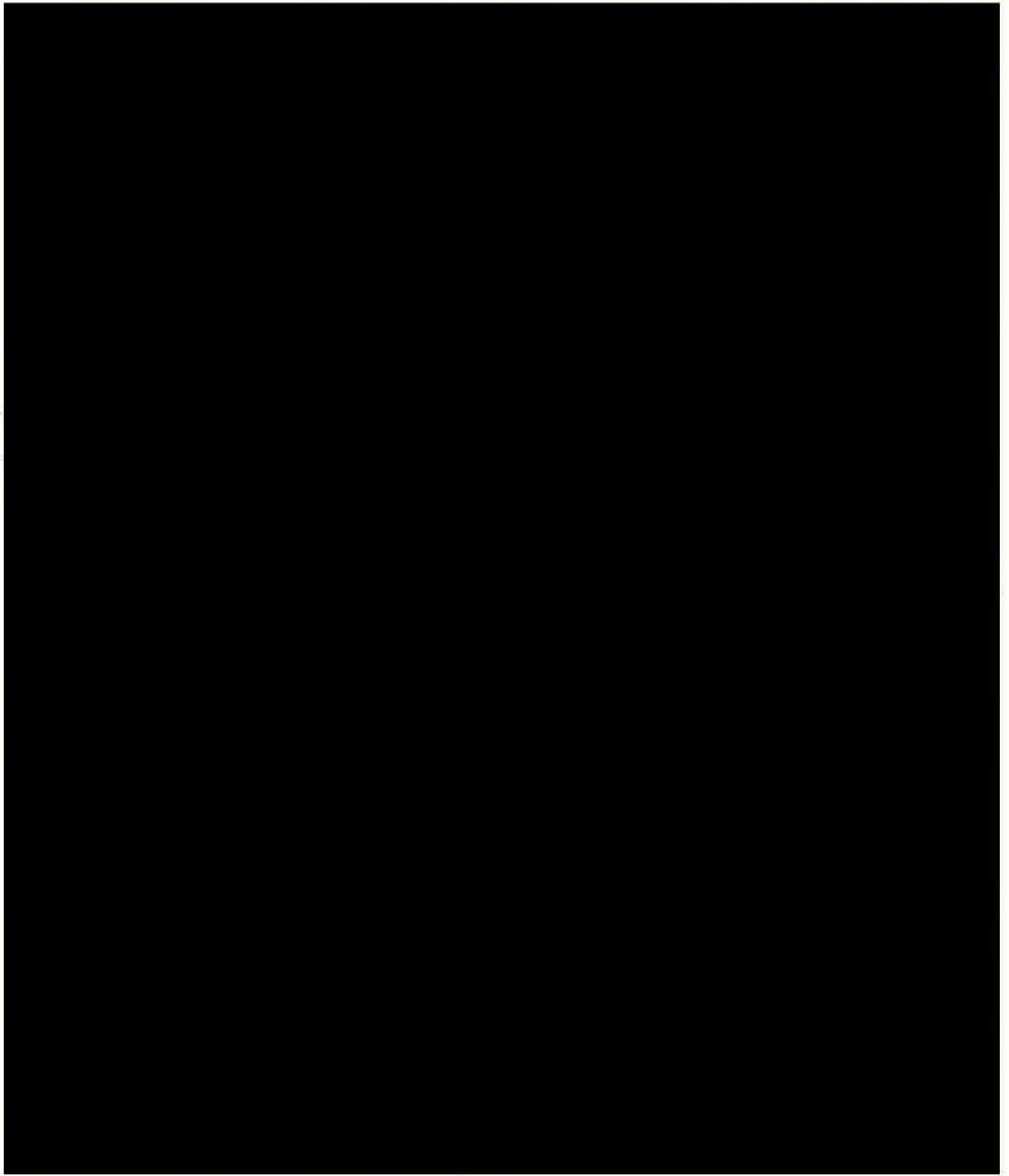

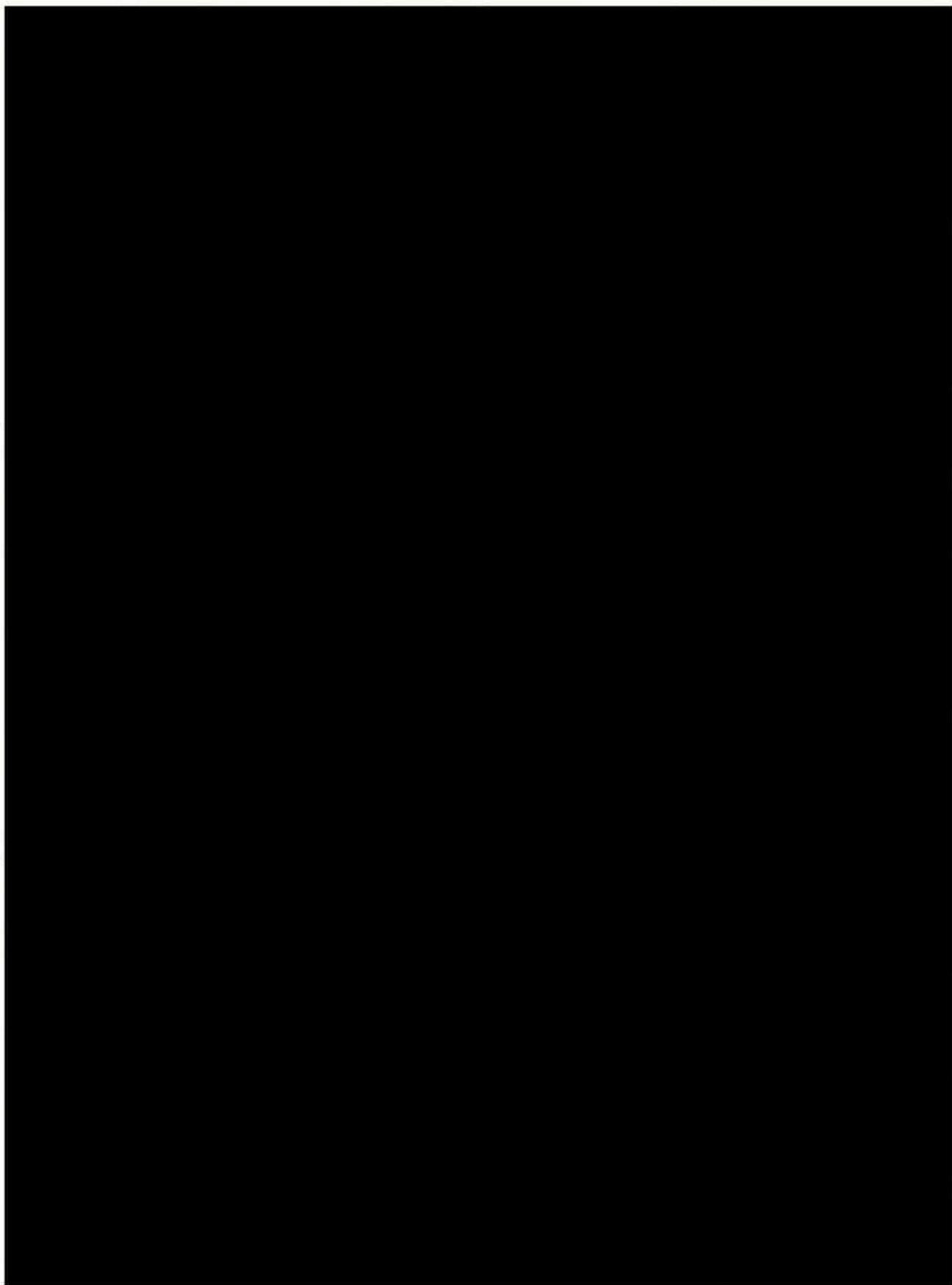

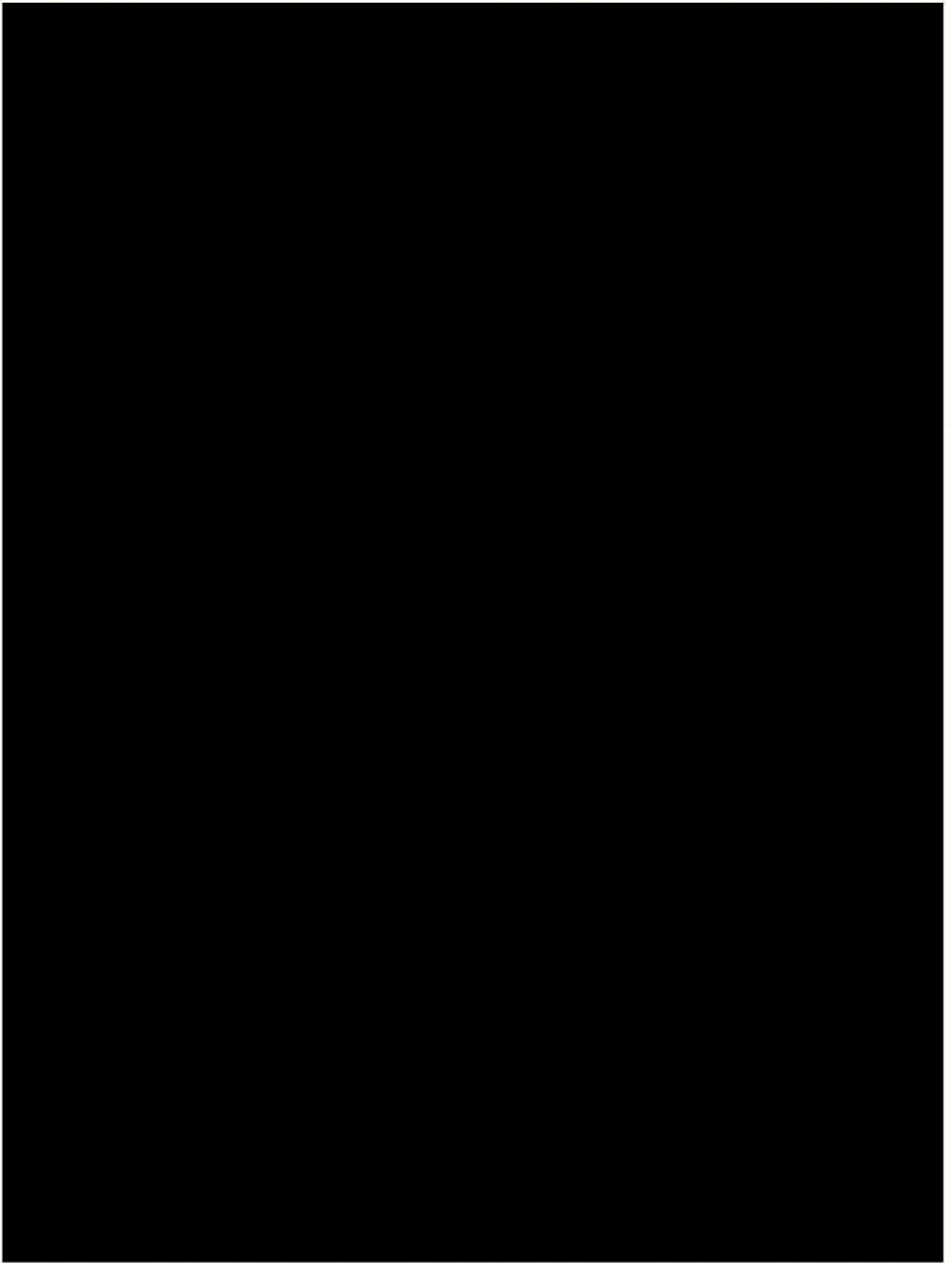

11

