

| 所長 | 次長 | 技監 | 治山課長 | 課員 |
|------------|----|----|------|----|
| [Redacted] | | | | |

平成 29 年 5 月 26 日

東部農林事務所長 様

下記のとおり出張したので復命します。

[Redacted]

記

表 題：熱海市伊豆山地内における林地開発について

日 時：平成 29 年 5 月 26 日（火）

場 所：熱海市伊豆山

確認者：熱海市 [Redacted]

事務所 [Redacted]

内 容

熱海市伊豆山における [Redacted] による太陽光発電施設の設置について、残土を近隣の山中に捨てているとの連絡があったので、市とともに現地を確認した。

また、申請のあった太陽光 (①) の他に、災害復旧 [Redacted] (②) があり、今回の残土処理 (③) と合わせて確認を行った。なお、現地の近くは過去に [Redacted] により違法開発された場所である。

1. 確認事項

①の造成により発生した残土を近くの沢に捨てている (③)。

[Redacted]

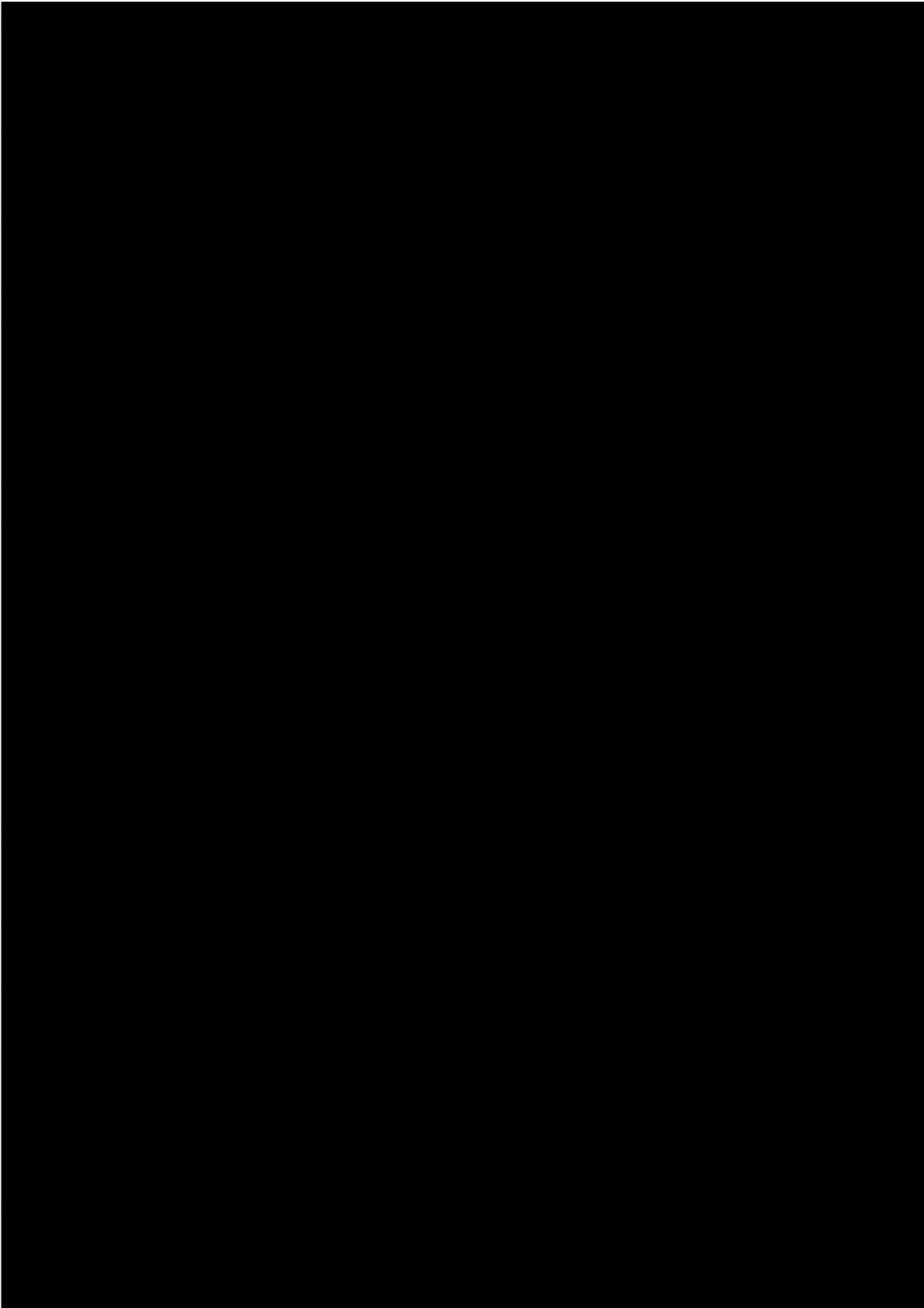

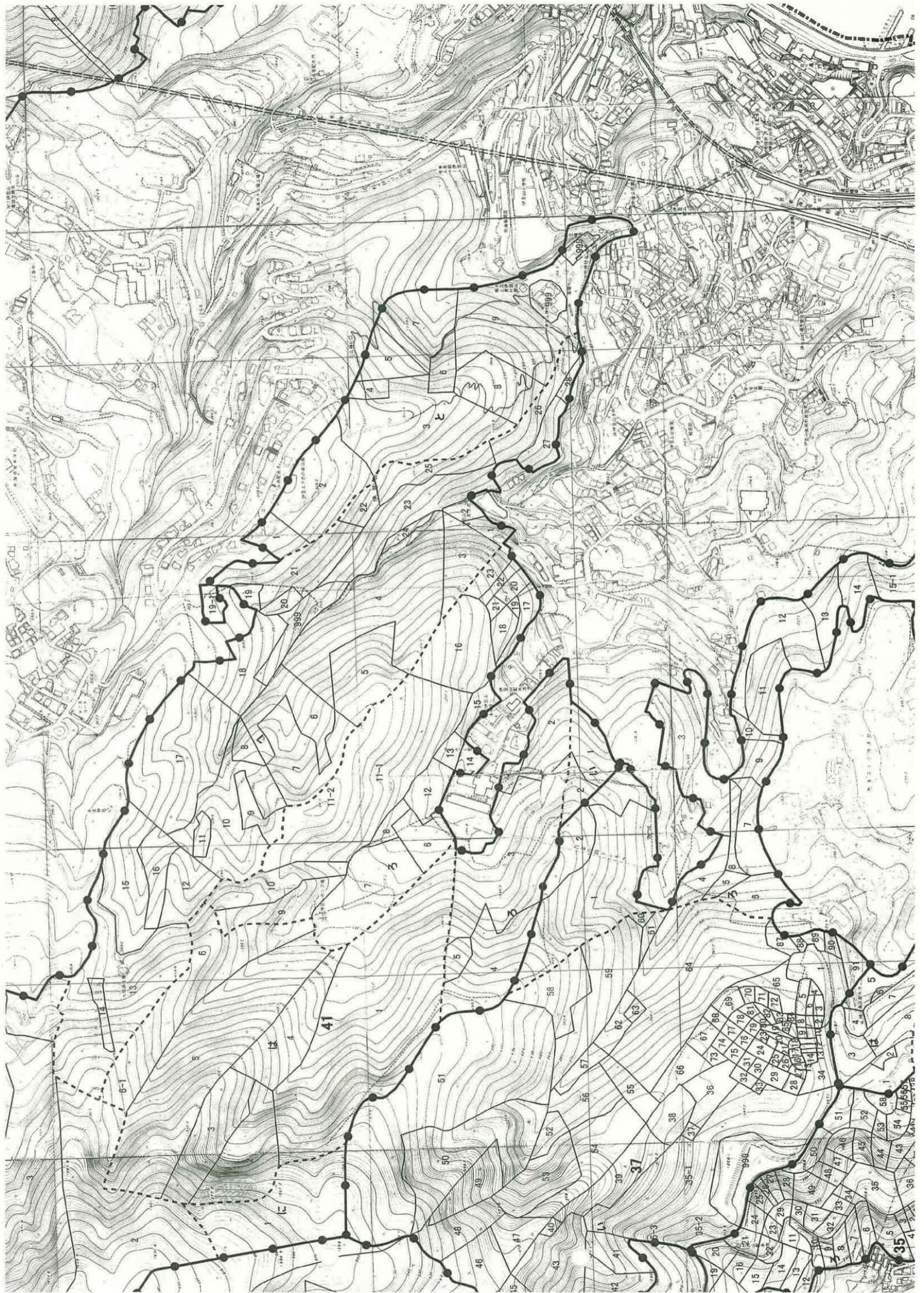

台帳附属図

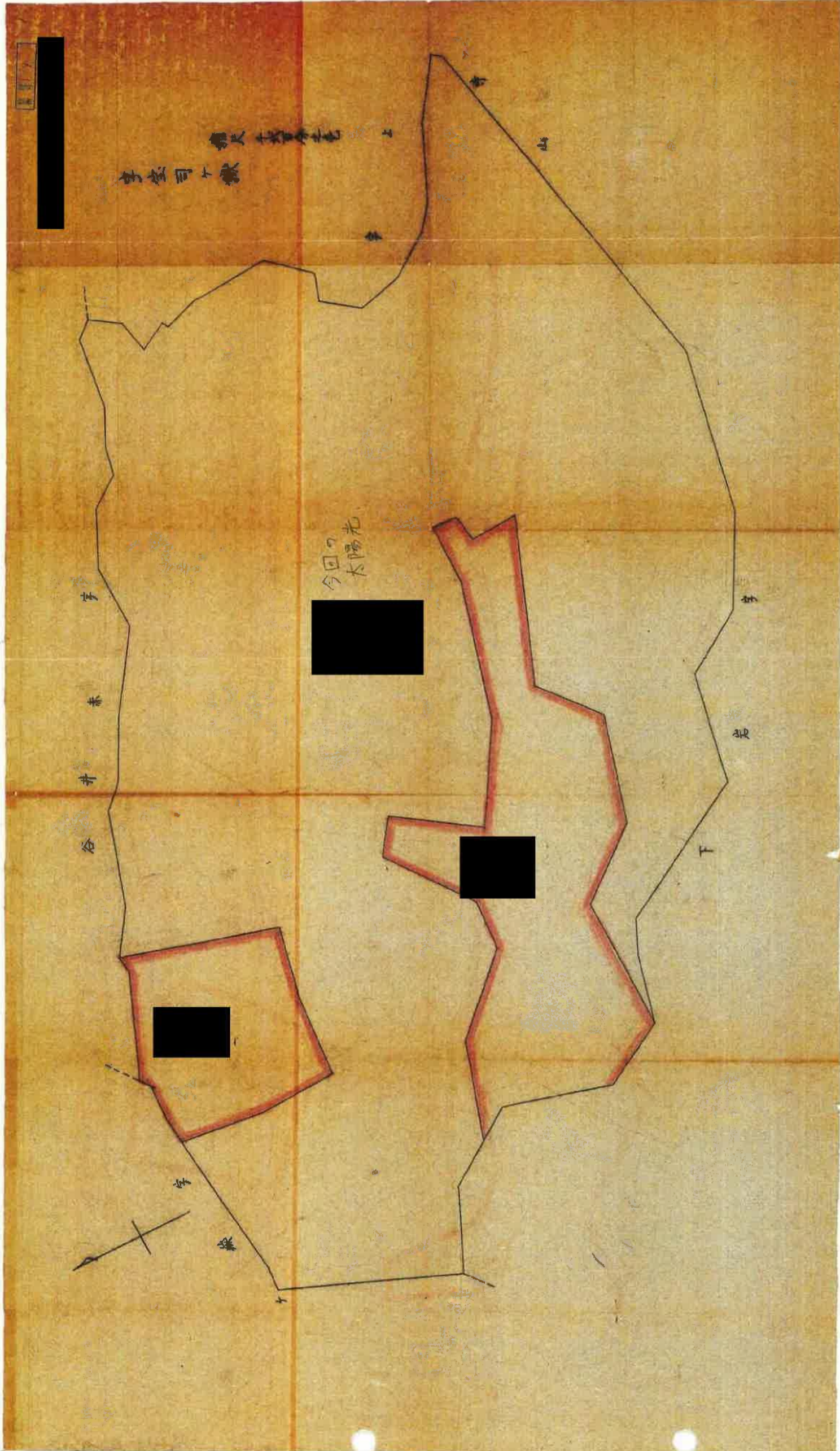



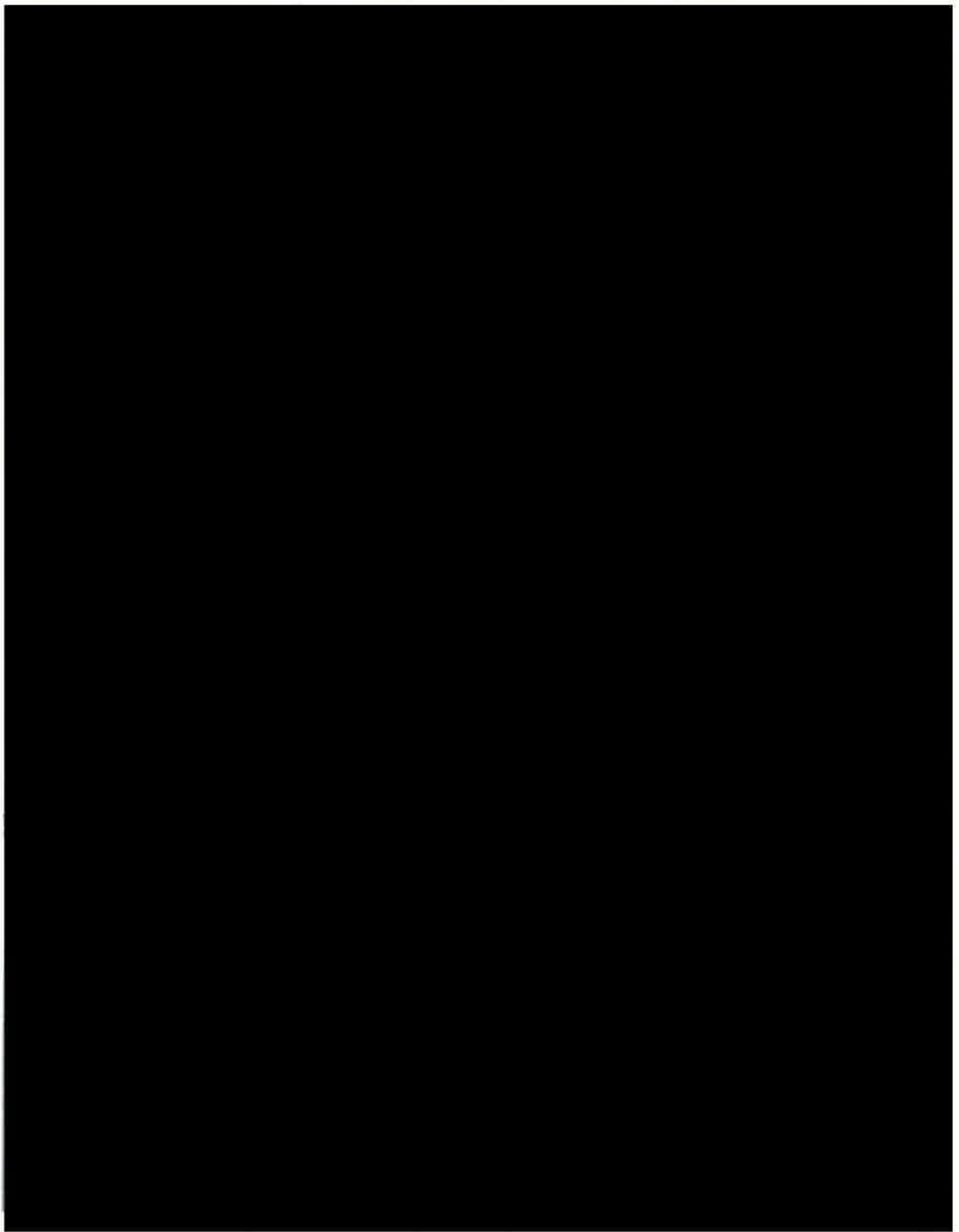

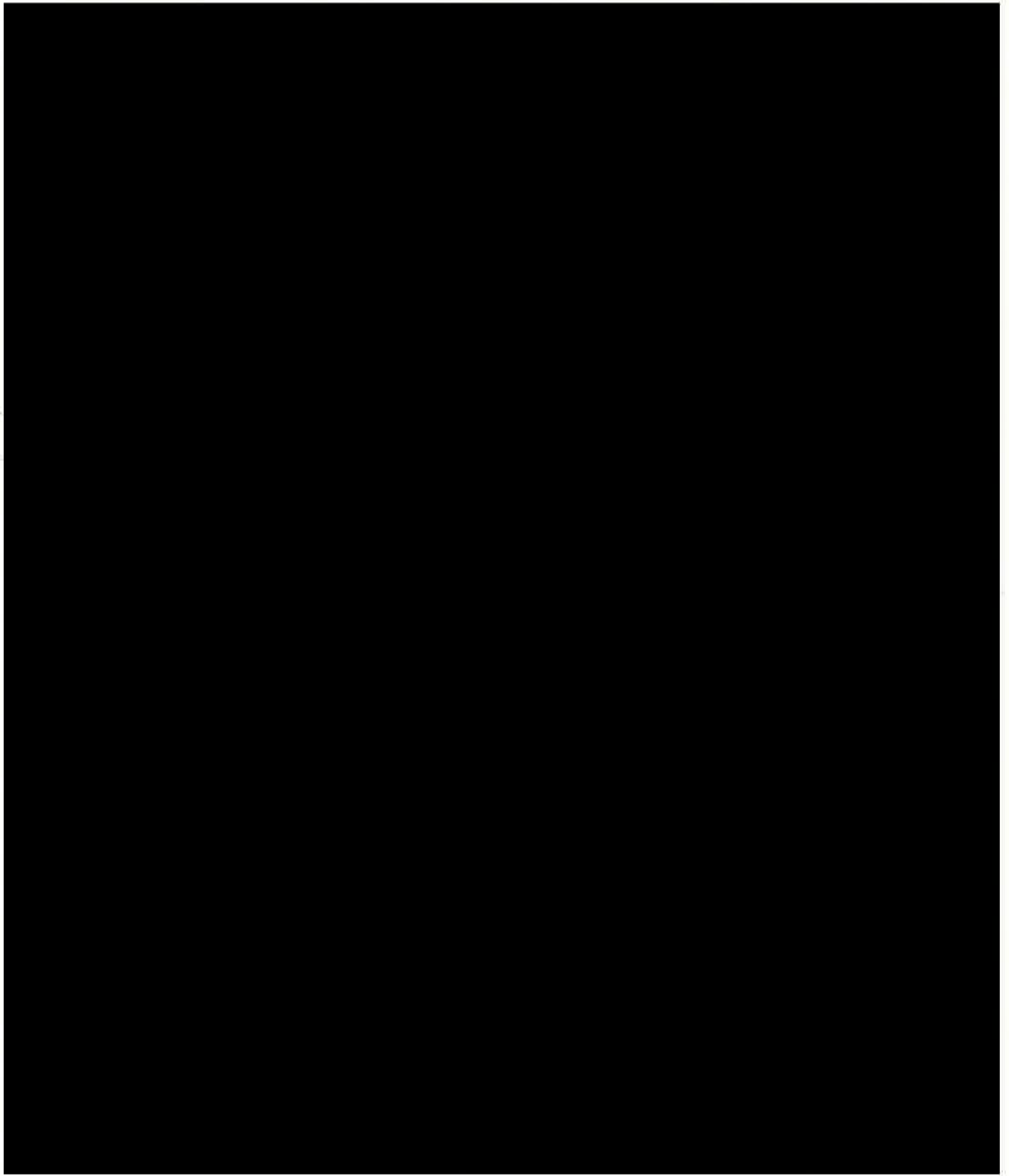

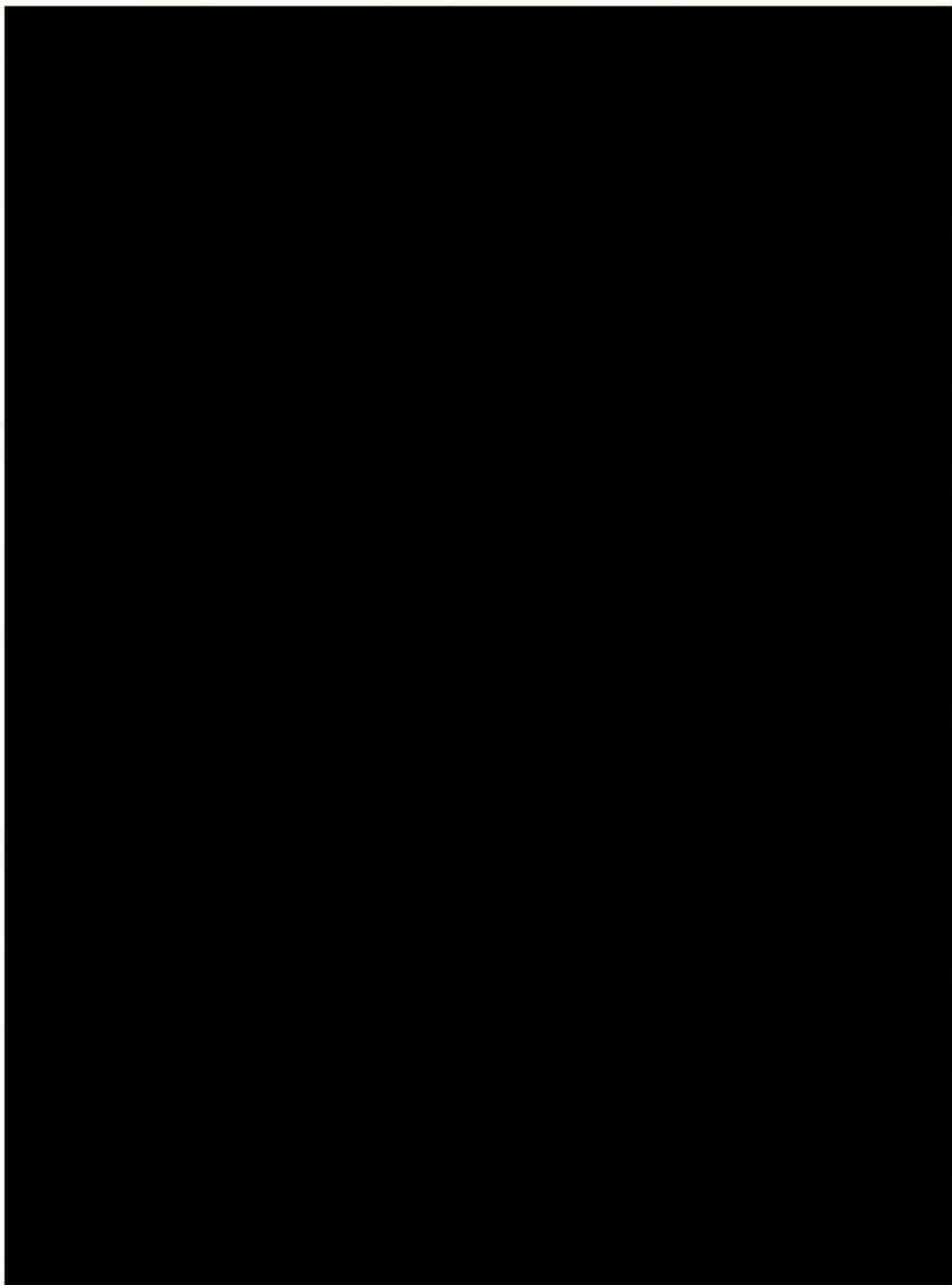

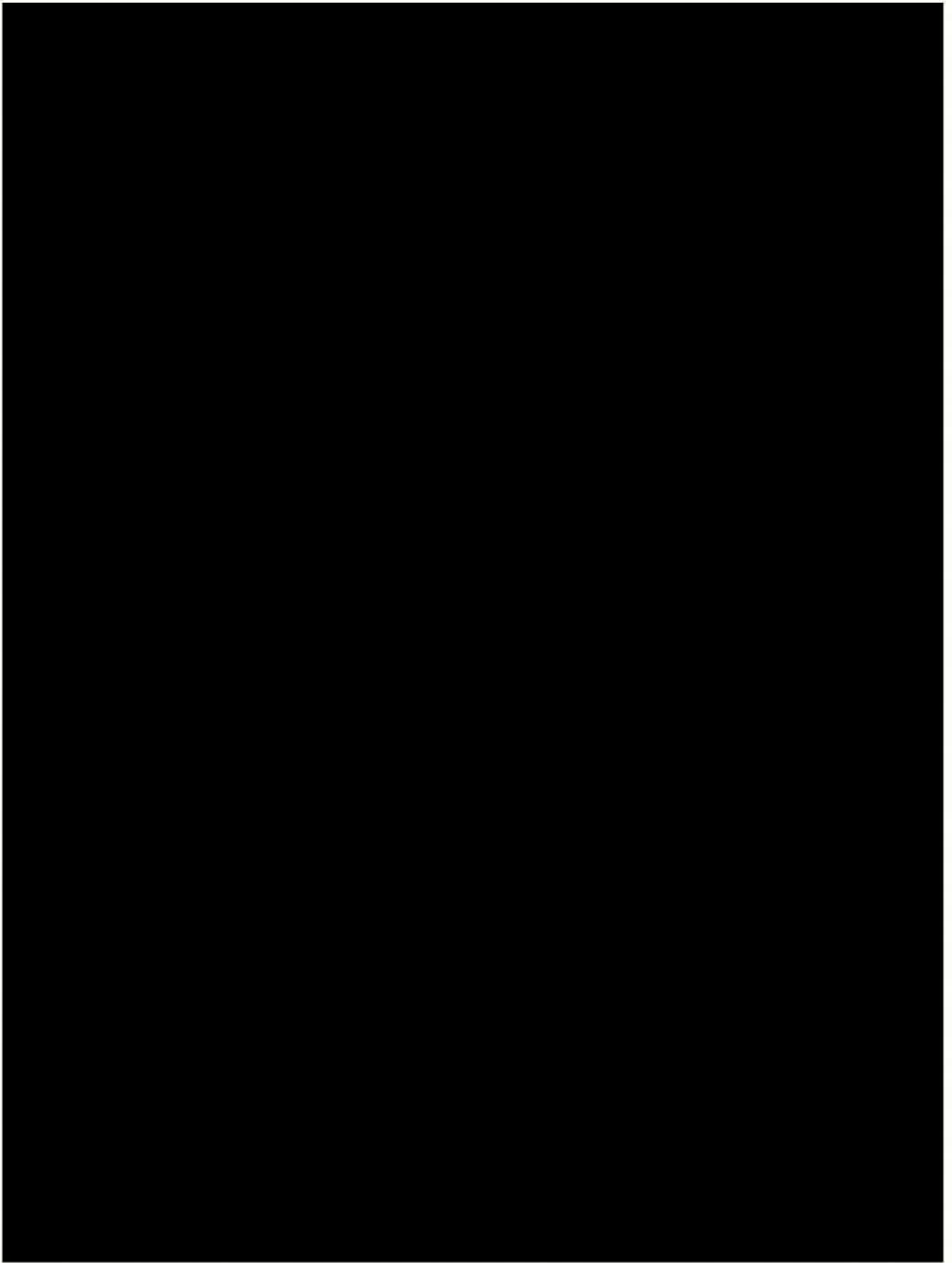

11

