

口 頭 記 録

部 長 技 監		[Redacted]	
[Redacted]		担当	
受信年月日	平成 21 年 5 月 14 日 14 時 00 分 ～15 時 30 分	熱海市	まちづくり課 [Redacted]
起案年月日	平成 21 年 5 月 14 日	廃棄物課	[Redacted]
決裁年月日	平成 年 月 日	場 所	熱海市役所 3F 会議室
標 題	[Redacted] の造成現場について		
用 件 ・ 処 理 (伺 い) 概 要	<p>* [Redacted] の建物解体現場（熱海市日金町）及び宅地造成現場（熱海市伊豆山）について情報交換、問題点の摺り合わせ等を熱海市役所まちづくり課と行った。</p> <p>1 熱海市日金町における建物解体について</p> <p>①事業主体について</p> <p>（廃棄物課）解体届によれば上段の 2 棟は [Redacted] が、下段 2 棟（5 階建て）は [Redacted] が解体工事を行うこととなっている。</p> <p>→（熱海市）実質的には全て [Redacted] が解体から宅地造成、分譲を行っている。</p> <p>（廃棄物課） [Redacted] に融資しており [Redacted] されている。</p> <p>[Redacted] に移転しているが。</p> <p>→（熱海市） [Redacted] と兄弟会社である。</p> <p>差押（例えば税の滞納等による）を回避するために名義を移しているのではないか。</p> <p>②事業計画について</p> <p>（熱海市）</p> <ul style="list-style-type: none"> ・この工事は別図のとおり住宅地を造成するとの事業計画である。 ・平成 20 年 6 月に宅地造成等規正法及び静岡県風致地区条例に基づく許可を [Redacted] に対しおろしたが、当初は下段の 2 棟（5 階建て）については解体せずに、そのまま利用するということであった。 ・平成 20 年 9 月に上段部分の宅地造成もしたいとのことで、変更の手続きが取られた。 		

- ・まちづくり課としては下段の2棟は解体されないものと認識していたところ、その2棟の解体工事が始まり驚いた（解体届けは市の建築課を通じ県の土木事務所に提出されるので、まちづくり課は届けの存在を知らなかった。）
- ・ただ、これについても変更の手続きが取られつつあるので問題なく、このことをもって[]を指導することはない。
- ・現在危険性があるがれきの積みあがっている下部には擁壁等を設ける計画はない。がれきを取り除かれれば、なだらかな安定的な傾斜の部分となるためである。
- ・本件許可による工期は平成21年6月13日となっており、この工期内に完了する見込みはほぼないが、これについても工期の延長届が出されれば特に指導を行うことはない。

③今後の事業の進展見込みについて

(熱海市)

- ・[]は、当該工事に使用する重機を[]を通じ[]という会社からリースを受けている。
- しかし、そのリース代を支払わなかったため、[]が怒り、5月のはじめに重機の鍵を没収された。その後恐らく13日午後には重機自体も引き上げられ、現在は現場に1台の重機、トラックも存在しない。
- ・以前、当該分譲地を一括で購入するという事業者が現れたようであったが、それがキャンセルされた。
- ・したがって、[]は新たな買主が現れるまで、当該地を現状のまま放置してしまう可能性が高い（作業員等を伊豆山の団地造成の方に振り向けるだろう）。

④[]の動き

(熱海市)

- ・本造成地下に居住する2件の方から不安であるとの申し出はある。
- ・造成工事中の工事車両の出入りや駐車のことでもトラブルがあり、[]から警察に申し出があり、警察も現地を見ている。

⑤まちづくり課の対応

- ・当該地の[]に対する、許可状況は別紙のとおり。
- ・がれき類の崩落危険度は現在それほど高くないと認識している。
簡易なコンパネによる防止柵の設置を指導した。その壁が傾いたので、その是正も5月1日に指示し、[]が補修をした。
- ・現場に積みあがっている物が建物解体に伴うがれきであるので、宅地造成等規制法による指導はむづかしい(宅地造成に伴う土砂に対してであれば指導できるが)。
また、風致地区条例に基づき指導することも、条例の目的からしてむづかしいと考える。
- ・がれきについては現地から運び出すよう再三指導はしており、4月一杯くらいまでは、日に4t車2台程度と、量は僅かずつではあったが、搬出されていた。
しかしながら、重機の使用ができなくなってからは止まってしまっている。
- ・まちづくり条例に基づく指導については、あくまで宅地造成に関することについて行うものであり、現状の建物解体工事については指導はむづかしい。

⑥[]について

(熱海市)

- ・[]においても宅地分譲を行っているが、中途半端で投げ出されている状況。
このように工事を完了せず途中で投げ出すことが多い。
- ・工事費等の支払うべき費用について踏み倒すことが往々にしてあり、当座預金を持たず、小切手を振り出すこともないので、当然不渡りを起こすこともなく、[]は「うちの会社は絶対つぶれない」と豪語している。

⑦廃棄物処理法に基づく指導について

(廃棄物課)

- ・廃棄物処理法からは、不適正な保管について指導することとなるが、
[]
[]

本件がれきが崩落するかの危険度の判定は、土砂でなくがれきであるがゆえに、計算することがむづかしいのではないかとの熱海市の意見。

用
件
・
処
理
（
伺
い
）
概
要

2 熱海市伊豆山における造成工事について

①分譲の状況

（熱海市）

- ・ C工区、E工区については造成工事は完了し、それぞれ一括して分譲済み（**〇〇〇〇**、**〇〇〇〇**が取得）で、残るはD工区となる（別図参照）。
- ・ **〇〇〇〇**は近々D工区のブロック積み等の工事に着手すると連絡してきた。
- ・ 開発地の土地所有は当初**〇〇〇〇**であったが、**〇〇〇〇**の所有に移されている。これは、本開発地の下部に隣接する開発を**〇〇〇〇**という会社が行っていたが、**〇〇〇〇**

②がれきの堆積している地点について

（熱海市）

- ・ がれきの堆積している地点は、C工区に隣接した開発区域外である。
- ・ この堆積場所から熱海市街に向かって35万坪を**〇〇〇〇**は所有している。

③隣接地における土砂の搬入について

（熱海市）

- ・ 土砂搬入を行っている**〇〇〇〇**（現地責任者**〇〇〇〇**）と**〇〇〇〇**との関係は一切わからない。
- ・ **〇〇〇〇**と**〇〇〇〇**はよく一緒に市役所を訪れてくる。

- ②運びこまれている土砂は**〇〇〇〇**であると聞いている。
（廃棄物課が聞いているマンション建設現場からの土であるとの話と食い違っている。）

<今後の対応>

- ②行政として現状を改善するための手を打たないことには、不作為を問われかねないことについて、双方で意見は一致した。
- ②まちづくり課の提案で25日の週に**〇〇〇〇**を熱海市役所に呼び出し、関係行政機関も集合して、状況説明を受け、それに対する指導を行うこととした。
- ②廃棄物課からは、県土木事務所、農林事務所にも情報提供し、連携しての指導を行うこととする。
また、廃棄物リサイクル室（不法投棄スタッフ）にも同様に情報提供、連携をとっていく。
- ②**〇〇〇〇**との面会時に指導する内容、手法について、検討をしておく。

熱海市日金町における宅地分譲計画申請の概要

熱海市まちづくり条例

<仮称>下段

申請地 熱海市日金町 []、[]、[]の各一部

面積 2,973.33 m²

平成 20 年 9 月 26 日 審査基準適合通知書

平成 20 年 10 月 9 日 事業者との協定

宅地造成等規制法

<仮称>下段

申請地 熱海市日金町 []、[]、[]、[]、[]の各一部

面積 2,996.39 m²

平成 20 年 6 月 13 日 第 2011-3 号

<仮称>上段

申請地 熱海市日金町 []の一部

面積 1,271.02 m²

平成 21 年 5 月 12 日 第 2111-2 号

静岡県風致地区条例

<仮称>下段

申請地 熱海市日金町 []、[]、[]、[]、[]の各一部

面積 2,996.39 m²

平成 20 年 6 月 13 日 第 2091-23 号

<仮称>上段

申請地 熱海市日金町 []の一部

面積 684.71 m²

平成 20 年 9 月 25 日 第 2091-73 号

同 変更

申請地 熱海市日金町 []の一部

面積 1,271.02 m²

平成 21 年 5 月 12 日 第 2194-2 号

<仮称>中段

申請地 熱海市日金町 []、[]、[]の各一部、[]、[]

面積 2,417.58 m²

平成 21 年 5 月 12 日 第 2191-7 号 (決裁済) 宅造と同時許可予定 (未施行)

届出書

平成20年7月31日

静岡県知事

フリガナ

氏名 (法人にあっては商号又は名称及び代表者の氏名)

(郵便番号) 電話番号

住所

建設工事に係る資材の再資源化等に関する法律第10条第1項の規定により、下記のとおり届け出ます。

記

1. 工事の概要

①工事の名称 日金町解体工事

②工事の場所 静岡県熱海市 日金町 〇一部

③工事の種類

- 建築物に係る解体工事 建築物に係る新築又は増築の工事
- 建築物に係る新築工事等であって新築又は増築の工事に該当しないもの
- 建築物以外のものに係る解体工事又は新築工事等

④工事の規模

建築物に係る解体工事 用途 倉庫、階数 1、工事対象床面積 420.54 m²

建築物に係る新築又は増築の工事 用途 _____、階数 _____、工事対象床面積 _____ m²

建築物に係る新築工事等であって新築又は増築の工事に該当しないもの

用途 _____、階数 _____、請負代金 _____ 万円

建築物以外のものに係る解体工事又は新築工事等 請負代金 _____ 万円

⑤請負・自主施工の別: 請負 自主施工

2. 元請業者 (請負契約によらないで自ら施工する場合は記載不要)

フリガナ

①氏名 (法人にあっては商号又は名称及び代表者の氏名)

(郵便番号) 電話番号

②住所

③許可番号 (登録番号)

建設業の場合

建設業許可 _____ 大臣 知事 _____ 号 業種 _____

主任技術者 (監理技術者) 氏名 _____

解体工事業の場合

解体工事業登録 _____ 知事 _____ 号

技術管理者氏名 _____

3. 対象建設工事の元請業者から法第12条第1項の規定による説明を受けた年月日 (請負契約によらないで自ら施工する場合は記載不要)

平成 ____ 年 ____ 月 ____ 日

4. 分別解体等の計画等

- 建築物に係る解体工事については別表1
 - 建築物に係る新築工事等については別表2
 - 建築物以外のものに係る解体工事又は新築工事等については別表3
- により記載すること。

5. 工程の概要

別紙のとおり

(できるだけ図面、表等を利用することとし、記載することができないときは、「別紙のとおり」と記載し、別紙を添付すること。)

欄には、該当箇所に「レ」を付すこと。

※受付番号 _____



建築物の構造※		<input type="checkbox"/> 木造 <input type="checkbox"/> 鉄骨鉄筋コンクリート造・ <input type="checkbox"/> 鉄筋コンクリート造 <input checked="" type="checkbox"/> 鉄骨造 <input type="checkbox"/> コンクリートブロック造 <input type="checkbox"/> その他 ()	
建築物に関する調査の結果	建築物の状況	築年約30年 /	
	周辺状況	道路から2m /	
	作業場所の状況	敷地内で作業可能	
	搬出経路の状況	前面道路約5m /	
	残存物品の有無	無 /	
	付着物の有無	無 /	
	その他 ()	無 /	
工事着手前に実施する措置の内容	作業場所の確保	敷地内に確保	
	搬出経路の確保	2メートル /	
	残存物品の搬出の確認	無	
	その他 ()		
工事着手の時期※		平成 20年 9月 7日	
工程ごとの作業内容及び解体方法	工程	作業内容	分別解体等の方法
	①建築設備・内装材等	建築設備・内装材等の取り外し <input checked="" type="checkbox"/> 有 <input type="checkbox"/> 無	<input type="checkbox"/> 手作業 <input checked="" type="checkbox"/> 手作業・機械作業の併用 併用の場合の理由 (作業性・安全性のため)
	②屋根ふき材	屋根ふき材の取り外し <input checked="" type="checkbox"/> 有 <input type="checkbox"/> 無	<input type="checkbox"/> 手作業 <input checked="" type="checkbox"/> 手作業・機械作業の併用 併用の場合の理由 (作業性・安全性のため)
	③外装材・上部構造部分	外装材・上部構造部分の取り壊し <input type="checkbox"/> 有 <input checked="" type="checkbox"/> 無	<input type="checkbox"/> 手作業 <input type="checkbox"/> 手作業・機械作業の併用
	④基礎・基礎ぐい	基礎・基礎ぐいの取り壊し <input checked="" type="checkbox"/> 有 <input type="checkbox"/> 無	<input type="checkbox"/> 手作業 <input checked="" type="checkbox"/> 手作業・機械作業の併用
	⑤その他 ()	その他の取り壊し <input type="checkbox"/> 有 <input type="checkbox"/> 無	<input type="checkbox"/> 手作業 <input type="checkbox"/> 手作業・機械作業の併用
工事の工程の順序		<input checked="" type="checkbox"/> 上の工程における①→②→③→④の順序 <input type="checkbox"/> その他 () その他の場合の理由 ()	
建築物に用いられた建設資材の量の見込み※		2 / トン	
廃棄物発生見込み	特定建設資材廃棄物の種類ごとの量の見込み及びその発生が見込まれる建築物の部分	種類	量の見込み
		<input checked="" type="checkbox"/> コンクリート塊	約 1 / トン
		<input type="checkbox"/> アスファルト・コンクリート塊	トン
	<input checked="" type="checkbox"/> 建設発生木材	約 20 / トン	
(注) ①建築設備・内装材等 ②屋根ふき材 ③外装材・上部構造部分 ④基礎・基礎ぐい ⑤その他			
備考			

※以外の事項は法第9条第2項の基準に適合するものでなければなりません。

欄には、該当箇所に「/」を付すこと。

熱海市 日金町解体工事 工程

着工 平成20年8月
 期間 完 平成20年8月(予定)

年, 月, 日	平成20年 8月		備考
	8月10日~8月10日	8月11日~8月20日	
倉庫内 片付け	↓		
内装材取り外し	↑		
屋根ふき材取り外し	↓	↑	
主要部材取り外し	↓	↑	
基礎取り壊し		↑	
雑工		↑	

2411.3 角
A. 電子磁
B. 1:7 米 地
山

東 物正
西 東
南 西
北 南

東 物正
西 東
南 西
北 南



1. 投影法
子午線
2. 右Lの
3. 距離に
成直線
4. 高さの
5. 距離を
6. 図式に

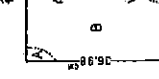

静岡県
A. 三島
B. 田方
C. 熱海
D. 彦根
神奈川
D. 彦根

大正5年3
昭和5年2
昭和10年4
昭和15年4
1. 静岡
2. 熱海
茶色の紙

著作権所
平成14年

真鍮版

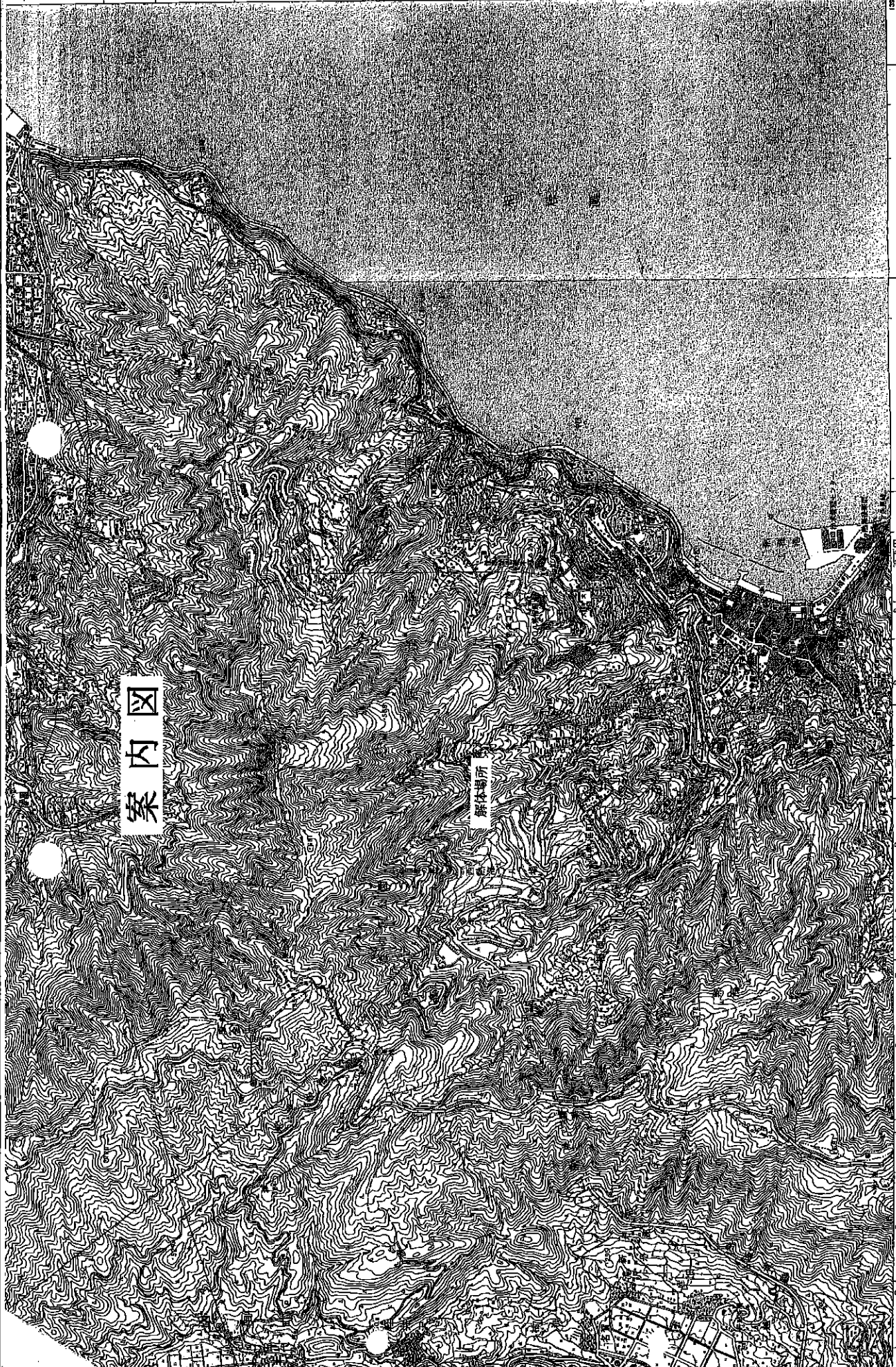

案内図

観音堂跡

13770
13775
13780
13785

五平田

網代

至重山村

028

029

030

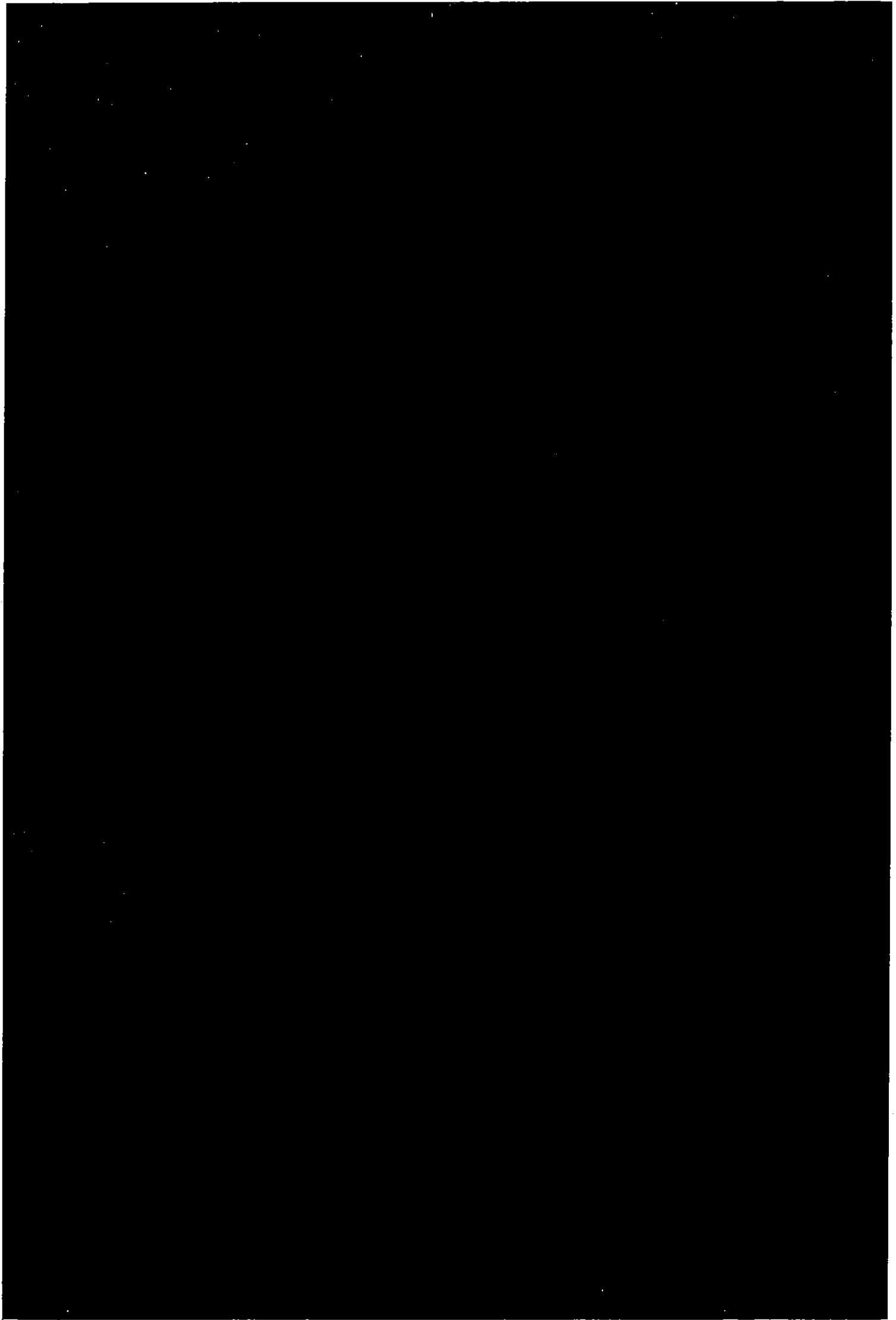

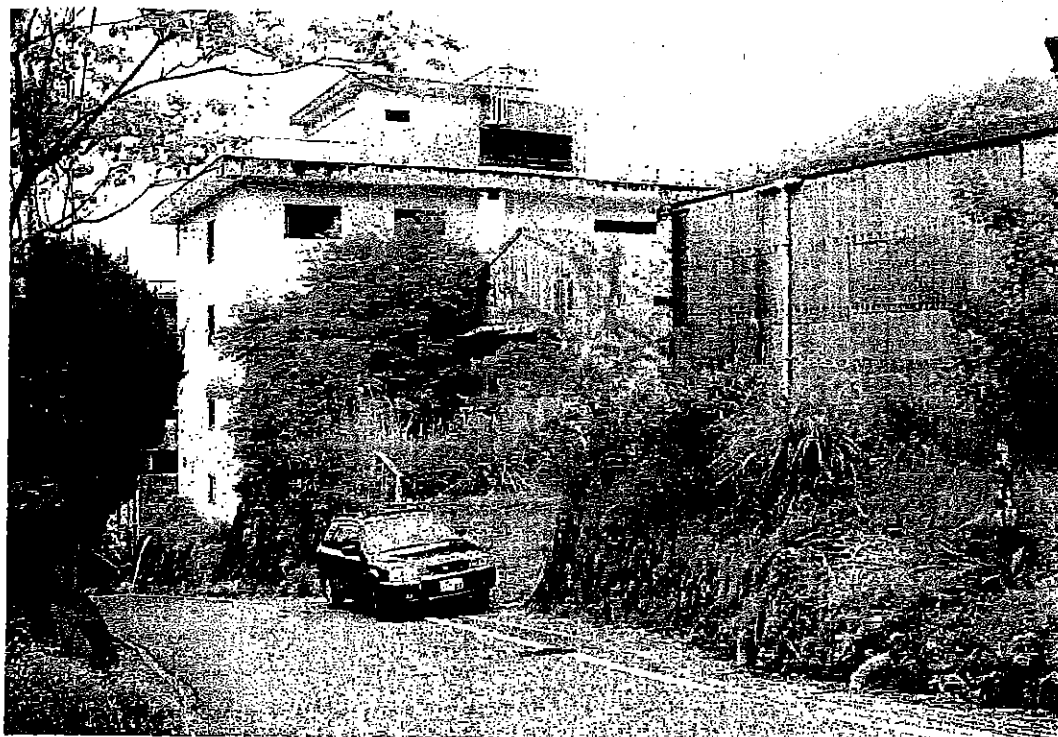

(様式第一号)

届出書

平成20年 9月 1日

静岡県知事

フリガナ

氏名 (法人にあっては商号又は名称及び代表者の氏名)

住所

建設工事に係る資材の再資源化等に関する法律第10条第1項の規定により、下記のとおり届け出ます。

記

1. 工事の概要

① 工事の名称 日金町解体工事

② 工事の場所 静岡県熱海市 日金町 の一部

③ 工事の種類

- 建築物に係る解体工事 建築物に係る新築又は増築の工事
- 建築物に係る新築工事等であって新築又は増築の工事に該当しないもの
- 建築物以外のものに係る解体工事又は新築工事等

④ 工事の規模

建築物に係る解体工事 用途 住宅、階数 2、工事対象床面積 132.13 m²

建築物に係る新築又は増築の工事 用途 _____、階数 _____、工事対象床面積 _____ m²

建築物に係る新築工事等であって新築又は増築の工事に該当しないもの

用途 _____、階数 _____、請負代金 _____ 万円

建築物以外のものに係る解体工事又は新築工事等 請負代金 _____ 万円

⑤ 請負・自主施工の別: 請負 自主施工

2. 元請業者 (請負契約によらないで自ら施工する場合は記載不要)

フリガナ

① 氏名 (法人にあっては商号又は名称及び代表者の氏名)

(郵便番号 _____) 電話番号 _____

② 住所 _____

③ 許可番号 (登録番号)

建設業の場合

建設業許可 _____ 大臣 知事 _____ 号業種 _____

主任技術者氏名 (監理技術者) 氏名 _____

解体工事業の場合

解体工事業登録 _____ 知事 _____ 号

技術管理者氏名 _____

3. 対象建設工事の元請業者から法第12条第1項の規定による説明を受けた年月日

(請負契約によらないで自ら施工する場合は記載不要)

平成 _____ 年 _____ 月 _____ 日

4. 分別解体等の計画等

- 建築物に係る解体工事については別表1
 - 建築物に係る新築工事等については別表2
 - 建築物以外のものに係る解体工事又は新築工事等については別表3
- により記載すること。

5. 工程の概要

(できるだけ図面、表等を利用することとし、記載することができないときは、「別紙のとおり」と記載し、別紙を添付すること。)

欄には、該当箇所に「レ」を付すること。

※受付番号



建築物の構造※		<input checked="" type="checkbox"/> 木造 <input type="checkbox"/> 鉄骨鉄筋コンクリート造、 <input type="checkbox"/> 鉄筋コンクリート造 <input type="checkbox"/> 鉄骨造 <input type="checkbox"/> コンクリートブロック造 <input type="checkbox"/> その他 ()		
建築物に関する調査の結果	建築物の状況	築年 40年		
	周辺状況	住宅密集地外で隣地まで約1m		
	作業場所の状況	自己所有地内での作業		
	搬出経路の状況	前面道路幅員5m		
	残存物品の有無	無		
	付着物の有無	無		
	その他 ()	無		
工事着手前に実施する措置の内容	作業場所の確保	自己所有地内		
	搬出経路の確保	交通整理員常駐、2トラックで搬出		
	残存物品の搬出の確認			
	その他 ()			
工事着手の時期※		平成 20年 10月 1日		
工程ごとの作業内容及び解体方法	工程	作業内容	分別解体等の方法	
	①建築設備・内装材等	建築設備・内装材等の取り外し <input type="checkbox"/> 有 <input checked="" type="checkbox"/> 無	<input type="checkbox"/> 手作業 <input type="checkbox"/> 手作業・機械作業の併用 併用の場合の理由 ()	
	②屋根ふき材	屋根ふき材の取り外し <input checked="" type="checkbox"/> 有 <input type="checkbox"/> 無	<input type="checkbox"/> 手作業 <input checked="" type="checkbox"/> 手作業・機械作業の併用 併用の場合の理由 (屋根板剥ぎ)	
	③外装材・上部構造部分	外装材・上部構造部分の取り壊し <input checked="" type="checkbox"/> 有 <input type="checkbox"/> 無	<input type="checkbox"/> 手作業 <input checked="" type="checkbox"/> 手作業・機械作業の併用	
	④基礎・基礎ぐい	基礎・基礎ぐいの取り壊し <input checked="" type="checkbox"/> 有 <input type="checkbox"/> 無	<input type="checkbox"/> 手作業 <input checked="" type="checkbox"/> 手作業・機械作業の併用	
	⑤その他 ()	その他の取り壊し <input type="checkbox"/> 有 <input type="checkbox"/> 無	<input type="checkbox"/> 手作業 <input type="checkbox"/> 手作業・機械作業の併用	
工事の工程の順序		<input checked="" type="checkbox"/> 上の工程における①→②→③→④の順序 <input type="checkbox"/> その他 () その他の場合の理由 ()		
建築物に用いられた建設資材の量の見込み※		30 トン		
廃棄物発生見込量	特定建設資材廃棄物の種類ごとの量の見込み及びその発生が見込まれる建築物の部分 (注) ①建築設備・内装材等 ②屋根ふき材 ③外装材・上部構造部分 ④基礎・基礎ぐい ⑤その他	種類	量の見込み	発生が見込まれる部分 (注)
		<input type="checkbox"/> コンクリート塊	15 トン	<input type="checkbox"/> ① <input type="checkbox"/> ② <input type="checkbox"/> ③ <input checked="" type="checkbox"/> ④ <input type="checkbox"/> ⑤
		<input type="checkbox"/> アスファルト・コンクリート塊	トン	<input type="checkbox"/> ① <input type="checkbox"/> ② <input type="checkbox"/> ③ <input type="checkbox"/> ④ <input type="checkbox"/> ⑤
	<input type="checkbox"/> 建設発生木材	15 トン	<input type="checkbox"/> ① <input checked="" type="checkbox"/> ② <input checked="" type="checkbox"/> ③ <input type="checkbox"/> ④ <input type="checkbox"/> ⑤	
備考				

※以外の事項は法第9条第2項の基準に適合するものでなければなりません。

欄には、該当箇所に「レ」を付すこと。

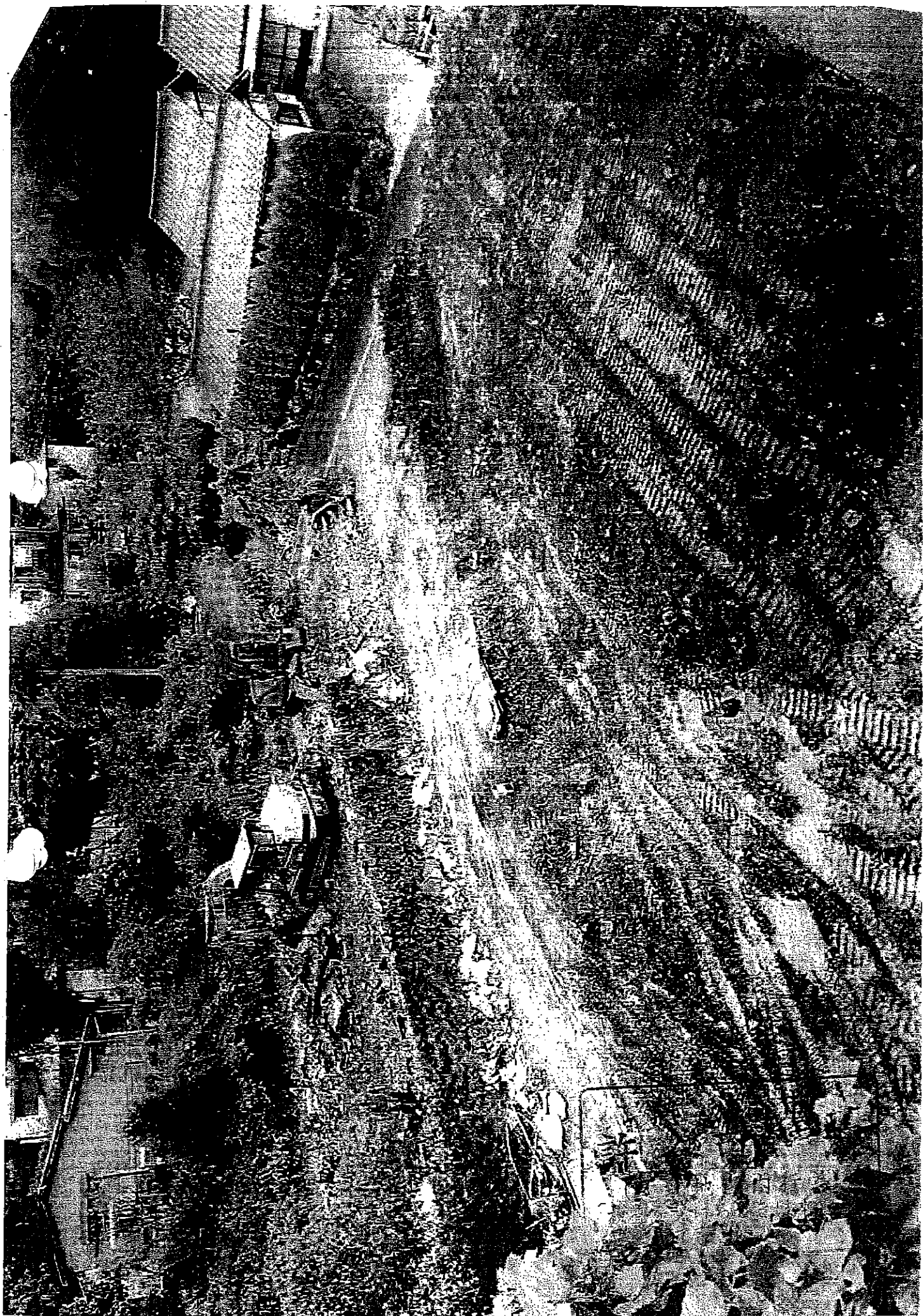

2008.10.16
H0.48 の 872 は 1

(様式第一号)

届出書

平成 20 年 12 月 10 日

静岡県知事

フリガナ

氏名

住所

建設工事に係る資材の再資源化等に関する法律第 10 条第 1 項の規定により、下記のとおり届け出ます。

記

1. 工事の概要

① 工事の名称 熱海市 伊豆山土塚 解体工事

② 工事の場所 静岡県熱海市 伊豆山土塚

③ 工事の種類

- 建築物に係る解体工事
- 建築物に係る新築又は増築の工事
- 建築物に係る新築工事等であって新築又は増築の工事に該当しないもの
- 建築物以外のものに係る解体工事又は新築工事等

④ 工事の規模

建築物に係る解体工事 用途 廃宅、階数 5、工事対象床面積 4077.59 m² (2棟)

建築物に係る新築又は増築の工事 用途 _____、階数 _____、工事対象床面積 _____ m²

建築物に係る新築工事等であって新築又は増築の工事に該当しないもの

用途 _____、階数 _____、請負代金 _____ 万円

建築物以外のものに係る解体工事又は新築工事等 請負代金 _____ 万円

⑤ 請負・自主施工の別： 請負 自主施工

2. 元請業者（請負契約によらないで自ら施工する場合は記載不要）

フリガナ

① 氏名（法人にあつては商号又は名称及び代表者の氏名） _____

（郵便番号 _____ - _____） 電話番号 _____ - _____

② 住所 _____

③ 許可番号（登録番号）

建設業の場合

建設業許可 _____ □大臣 □知事 _____ 号業種

主任技術者氏名（監理技術者）氏名 _____

解体工事業の場合

解体工事業登録 _____ 知事 _____ 号

技術管理者氏名 _____

3. 対象建設工事の元請業者から法第 12 条第 1 項の規定による説明を受けた年月日

（請負契約によらないで自ら施工する場合は記載不要）

平成 _____ 年 _____ 月 _____ 日

4. 分別解体等の計画等

- 建築物に係る解体工事については別表 1
- 建築物に係る新築工事等については別表 2
- 建築物以外のものに係る解体工事又は新築工事等については別表 3 により記載すること。

5. 工程の概要

（できるだけ図面、表等を利用することとし、記載することができないときは、「別紙のとおり」と記載し、別紙を添付すること。）

□欄には、該当箇所に「レ」を付すること。

※受付番号 _____



別表1

分別解体等の計画等

建築物に係る解体工事

建築物の構造※	<input type="checkbox"/> 木造 <input checked="" type="checkbox"/> 鉄骨鉄筋コンクリート造 <input type="checkbox"/> 鉄筋コンクリート造 <input type="checkbox"/> 鉄骨造 <input type="checkbox"/> コンクリートブロック造 <input type="checkbox"/> その他()		
建築物に関する調査の結果	建築物の状況	築30年	
	周辺状況	住宅密集地外で隣地が1m以上	
	作業場所の状況	自己所有地内での作業	
	搬出経路の状況	前面道路5m	
	残存物品の有無	無	
	付着物の有無	無	
	その他()	無	
工事着手前に実施する措置の内容	作業場所の確保	自己所有地内での作業	
	運搬経路の確保	交通整理員常駐2名、4トラックにて搬出	
	残存物品の搬出の確認	無	
	その他()	無	
工事着手の時期※	平成20年12月17日		
工程ごとの作業内容及び方法	①建築設備・内装材等	建築設備・内装材の取り外し <input checked="" type="checkbox"/> 有 <input type="checkbox"/> 無	<input type="checkbox"/> 手作業 <input checked="" type="checkbox"/> 手作業・機械作業併用 併用の場合の理由(安全性考慮のため)
	②屋根ふき材	屋根ふき材の取り外し <input checked="" type="checkbox"/> 有 <input type="checkbox"/> 無	<input type="checkbox"/> 手作業 <input checked="" type="checkbox"/> 手作業・機械作業併用 併用の場合の理由(安全性考慮のため)
	③外装材・上部構造部分	外装材・上部構造部分の取り壊し <input checked="" type="checkbox"/> 有 <input type="checkbox"/> 無	<input type="checkbox"/> 手作業 <input checked="" type="checkbox"/> 手作業・機械作業併用 併用の場合の理由(安全性考慮のため)
	④基礎・基礎ぐい	基礎・基礎ぐいの取り壊し <input checked="" type="checkbox"/> 有 <input type="checkbox"/> 無	<input type="checkbox"/> 手作業 <input checked="" type="checkbox"/> 手作業・機械作業併用 併用の場合の理由(安全性考慮のため)
	⑤その他()	その他の取り壊し <input type="checkbox"/> 有 <input type="checkbox"/> 無	<input type="checkbox"/> 手作業 <input type="checkbox"/> 手作業・機械作業併用 併用の場合の理由()
工事の工程の順序	<input checked="" type="checkbox"/> 上の工程における①→②→③→④の順序 <input type="checkbox"/> その他() その他の場合の理由()		
建築物に用いられた建設資材の量の見込み※		トン	
廃棄物発生見込み	特定建設資材廃棄物の種類ごとの量の見込み及びその発生が見込まれる建築物の部分	種類	発生が見込まれる部分(注)
		<input checked="" type="checkbox"/> コンクリート塊	100トン <input checked="" type="checkbox"/> ① <input checked="" type="checkbox"/> ② <input checked="" type="checkbox"/> ③ <input checked="" type="checkbox"/> ④ <input type="checkbox"/> ⑤
		<input type="checkbox"/> アスファルト塊	トン <input type="checkbox"/> ① <input type="checkbox"/> ② <input type="checkbox"/> ③ <input type="checkbox"/> ④ <input type="checkbox"/> ⑤
	<input type="checkbox"/> 建設発生木材	トン <input type="checkbox"/> ① <input type="checkbox"/> ② <input type="checkbox"/> ③ <input type="checkbox"/> ④ <input type="checkbox"/> ⑤	
(注) ①建築設備・内装材等 ②屋根ふき材 ③外装材・上部構造部分 ④基礎・基礎ぐい ⑤その他			
備考			

※ 以外の事項は法第9条2項の基準に適合するものでなければなりません。
 欄には、該当箇所に「レ」を付すること。

熱海市 日金町 解体工事

平成20年12月5日から
平成21年3月25日まで

名 称	平成20年					平成21年					備考										
	12月					2月						3月									
	5	10	15	20	25	5	10	15	20	25		5	10	15	20	25					
1棟目 準備工、建築設備等取外し					25																
内装材等取り毀し					25																
建物取り毀し					50																
5階					10																
4階					10																
3階					10																
2階					10																
1階					10																
基礎取り毀し、雑工					10																
2棟目 準備工、建築設備等取外し																					
内装材等取り毀し																					
建物取り毀し																					
5階																					
4階																					
3階																					
2階																					
1階																					
基礎取り毀し、雑工																					

熱海市日金町 先

現況平面図

縮尺=1/500

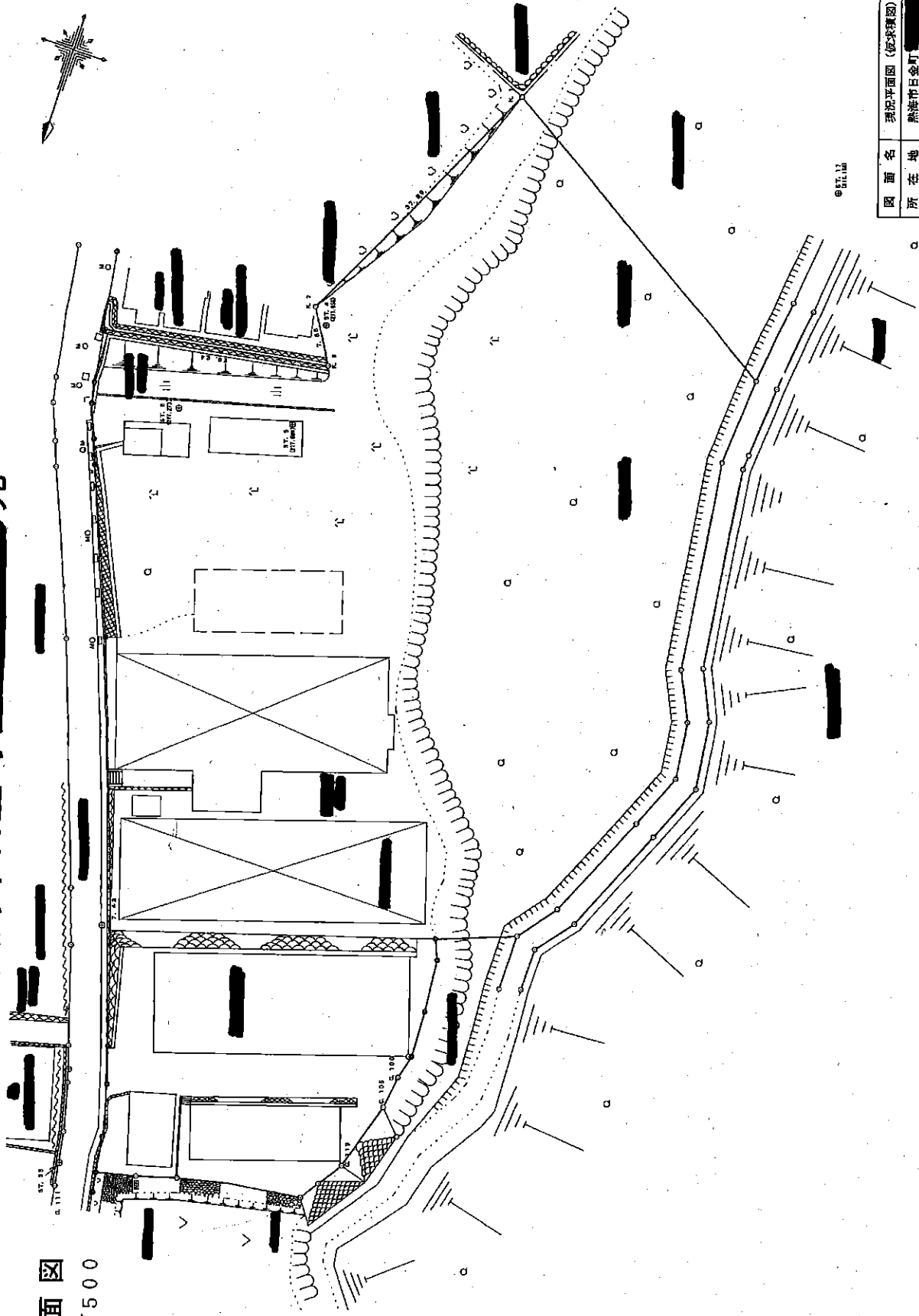

0.1:1.0

図面名	現況平面図 (現況確認)
所在地	熱海市日金町 先
縮尺	縮尺=1/500
作成年月日	平成20年7月6日
作成者	[Redacted]

