

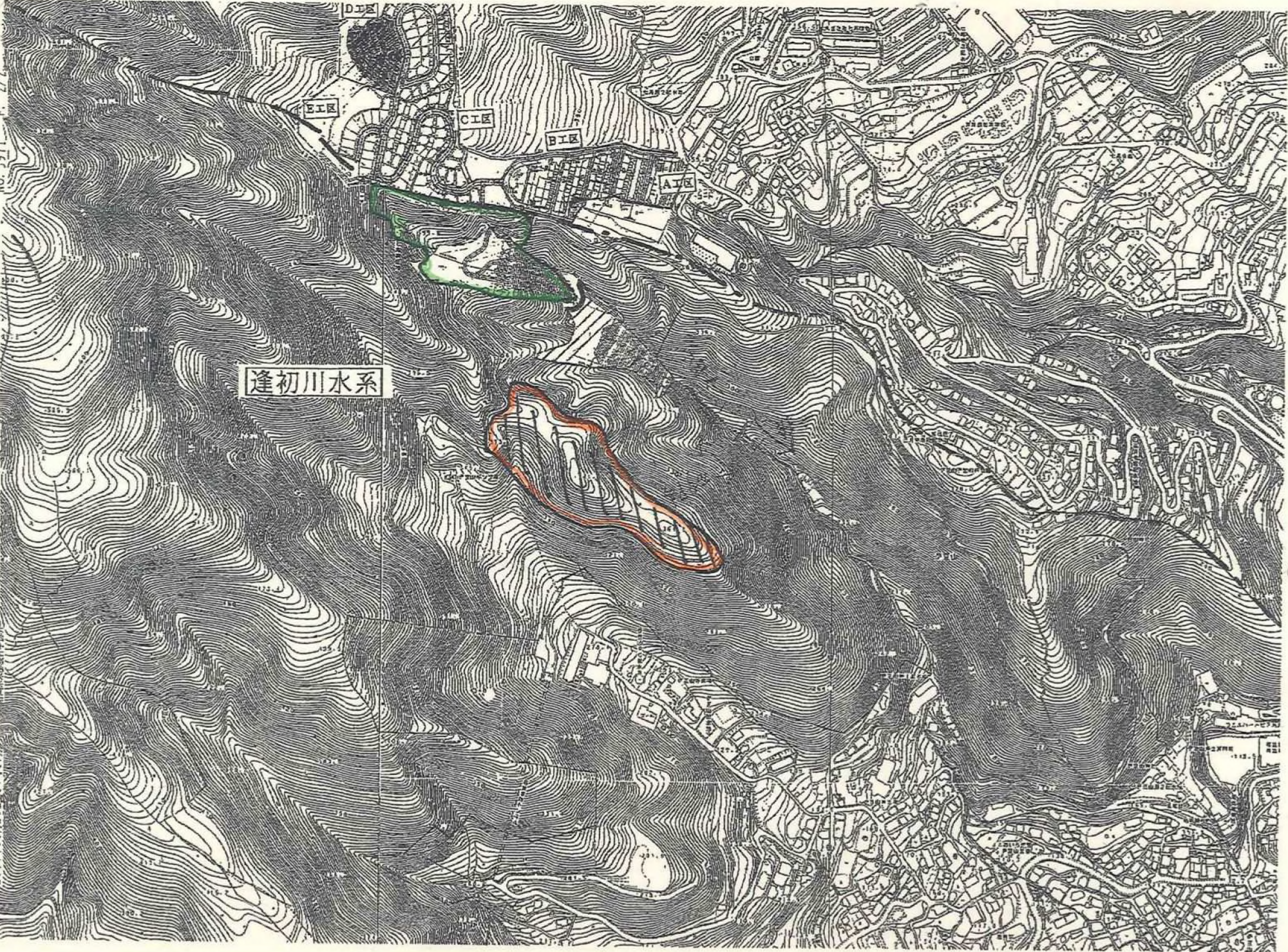

局長	室長	技監	主幹	室員	担当

電話・ 口頭 記録	
日時	平成19年11月26日(月) 16時30分
打合者	東部農林事務所治山課 [REDACTED] 森林計画室 [REDACTED]
施行場所	熱海市伊豆山
要件	林地開発の事前情報
内容	<p>< [REDACTED] から ></p> <ul style="list-style-type: none"> ・本日、熱海市職員が来庁し、以下の情報が寄せられた。 <p>○熱海市からの情報</p> <ul style="list-style-type: none"> ・ [REDACTED] から別添図面赤色の区域で宅地造成計画の相談があった。 ・事業面積は約8ha。ほとんど5条森林。 ・市としては、下流河川(逢初川)の1年確率降雨量の流下能力がなく、河川改修の予定もない状況では、計画を認可できる状況ではないと考えている。 ・林地開発許可についても事業者からいずれ相談はあると思うが、慎重な対応をお願いしたい。 ・県土地対策室にも相談に行く予定である。 <p>○東部農林の対応</p> <ul style="list-style-type: none"> ・現在のところ [REDACTED] から相談はない。 ・立地調査の依頼も受けていない。 ・ただし、林地開発許可に伴う貴重な動植物の保全に関して、自然保護室に相談はしているようである(H19.2.1)。 ・本年4月に発見された [REDACTED] の違法行為(図面緑色の区域)がまだ完全に終わっていない(H19.10.25 東部農林が現地にて事業者を指導、現場復旧に関してはそれなりのことはしている)。この復旧が完了するまでは、相談にはのっても、申請は受け付けなつもりである。 ・森林の形質変更面積が5ha以上であれば、林地開発許可は本庁案件となる。 <p><今後の当室の対応></p> <ul style="list-style-type: none"> ・土地対策室と情報を共有する。



逢初川水系

 今般利の
 赤石橋

 逢初川
 (逢初川)

東部農林事務所治山課

TEL 055-920-2173
FAX 055-924-8594



送付先：静岡県建設部森林計画室

FAX番号：054-221-2829

様

発信者：東部農林事務所治山課

日付：11/26/2007

送付枚数：1枚(送付含まず)

要件：熱海市伊豆山関係



送付済 ご参考まで ご確認ください ご返信ください ご返信ください

大変お世話になっております。

お返事で電話で説明します。

熱海市役所から



10/25に現地図で指示
現場復旧はそれぞれの努力を促す

針野部8社

現地対策委員会 関係はPC予定

