

V 資 料 編

観光交流客数等の月別推移（前年度比）

観光交流客数（宿泊客数＋観光レクリエーション客数）

（単位：人）

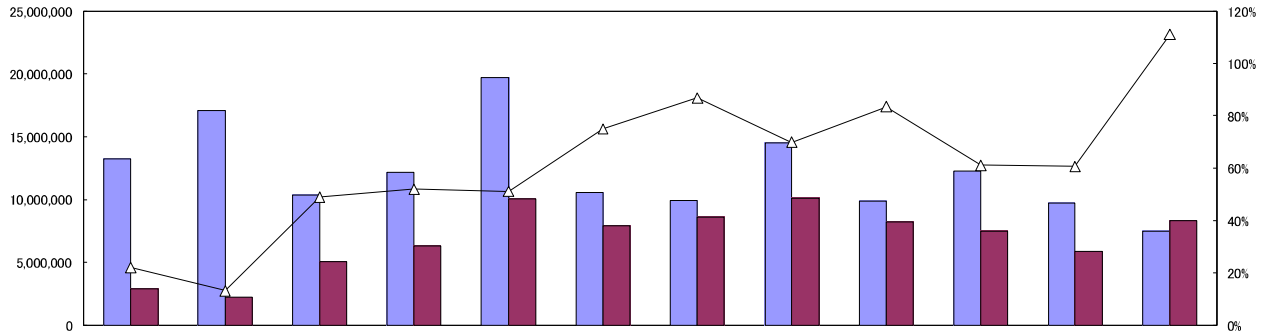

	4月	5月	6月	7月	8月	9月	10月	11月	12月	1月	2月	3月
令和2年度	2,910,016	2,249,508	5,062,233	6,330,376	10,086,128	7,924,303	8,596,691	10,119,335	8,236,186	7,506,347	5,901,228	8,299,368
令和元年度	13,205,682	17,098,133	10,338,186	12,181,132	19,731,290	10,570,705	9,903,812	14,484,690	9,872,771	12,277,884	9,746,636	7,473,959
前年度比	22.0%	13.2%	49.0%	52.0%	51.1%	75.0%	86.8%	69.9%	83.4%	61.1%	60.5%	111.0%
増減	▲ 10,295,666	▲ 14,848,625	▲ 5,275,953	▲ 5,850,756	▲ 9,645,162	▲ 2,646,402	▲ 1,307,121	▲ 4,365,355	▲ 1,636,585	▲ 4,771,537	▲ 3,845,408	825,409

宿泊客数

（単位：人）

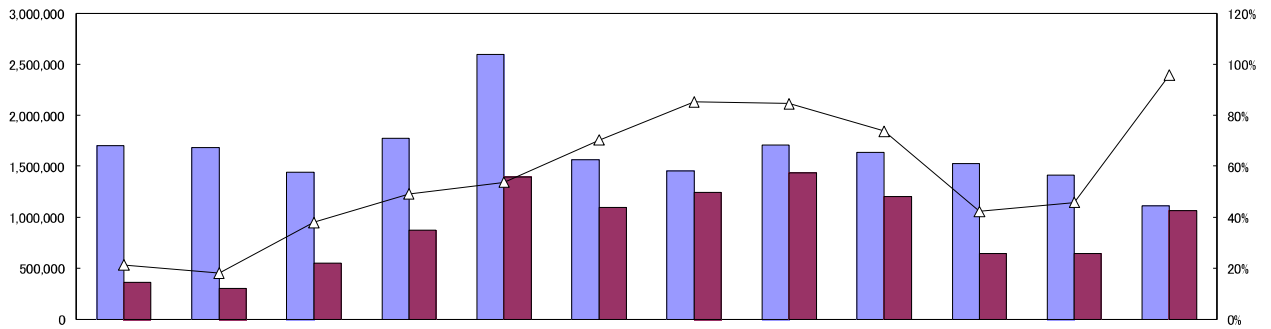

	4月	5月	6月	7月	8月	9月	10月	11月	12月	1月	2月	3月
令和2年度	364,531	306,844	549,601	871,735	1,392,848	1,097,099	1,243,061	1,440,688	1,203,109	646,465	648,628	1,065,327
令和元年度	1,700,432	1,681,974	1,446,813	1,773,721	2,592,567	1,561,501	1,458,025	1,705,873	1,631,906	1,525,567	1,412,902	1,113,519
前年度比	21.4%	18.2%	38.0%	49.1%	53.7%	70.3%	85.3%	84.5%	73.7%	42.4%	45.9%	95.7%
増減	▲ 1,335,901	▲ 1,375,130	▲ 897,212	▲ 901,986	▲ 1,199,719	▲ 464,402	▲ 214,964	▲ 265,185	▲ 428,797	▲ 879,102	▲ 764,274	▲ 48,192

観光レクリエーション客数

（単位：人）

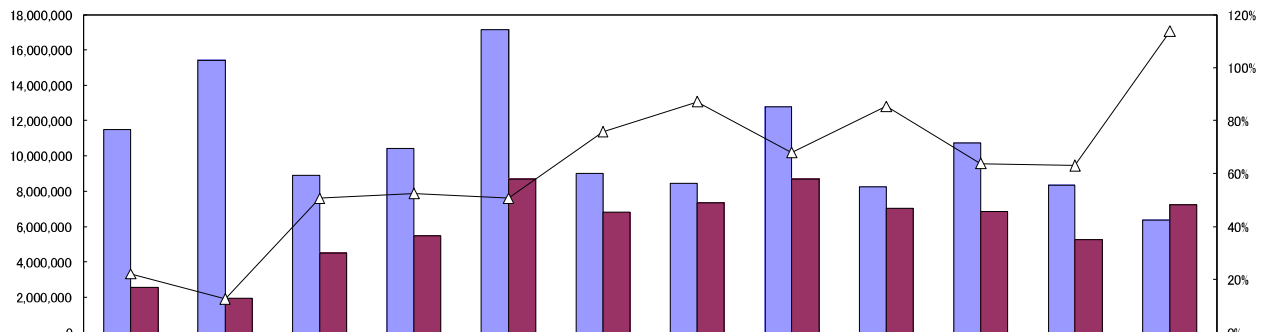

	4月	5月	6月	7月	8月	9月	10月	11月	12月	1月	2月	3月
令和2年度	2,545,485	1,942,664	4,512,632	5,458,641	8,693,280	6,827,204	7,353,630	8,678,647	7,033,077	6,859,882	5,252,600	7,234,041
令和元年度	11,505,250	15,416,159	8,891,373	10,407,411	17,138,723	9,009,204	8,445,787	12,778,817	8,240,865	10,752,317	8,333,734	6,360,440
前年度比	22.1%	12.6%	50.8%	52.4%	50.7%	75.8%	87.1%	67.9%	85.3%	63.8%	63.0%	113.7%
増減	▲ 8,959,765	▲ 13,473,495	▲ 4,378,741	▲ 4,948,770	▲ 8,445,443	▲ 2,182,000	▲ 1,092,157	▲ 4,100,170	▲ 1,207,788	▲ 3,892,435	▲ 3,081,134	873,601

※上記数値には、県一括調査は含まれていない。

令和2年度 観光交流客数（総計） 月別内訳（市町別一）

市町名	令和2年度	令和元年度	前年度比	(単位：人)											
				4月	5月	6月	7月	8月	9月	10月	11月	12月	1月	2月	3月
県合計	83,482,521	147,163,114	56.7%	2,910,016	2,249,508	5,062,233	6,330,376	10,086,128	7,924,303	8,596,691	10,119,335	8,236,186	7,506,347	5,901,228	8,299,368
県一括調査	260,802	278,234	93.7%												
市町別調査計	83,221,719	146,884,880	56.7%	2,910,016	2,249,508	5,062,233	6,330,376	10,086,128	7,924,303	8,596,691	10,119,335	8,236,186	7,506,347	5,901,228	8,299,368
伊豆地域計	23,374,310	44,382,144	52.7%	614,412	465,975	1,099,704	1,717,094	3,640,575	2,363,397	2,552,811	3,231,589	2,410,089	1,750,447	1,350,483	2,177,734
沼津市	2,018,583	4,363,178	46.3%	67,466	62,352	124,291	172,356	266,095	206,678	215,337	238,306	210,696	142,758	132,917	179,331
熱海市	3,305,446	6,878,272	48.1%	63,322	35,949	123,637	227,862	605,888	334,369	347,090	435,038	352,722	284,481	164,709	330,379
三島市	3,394,829	7,144,151	47.5%	69,531	53,025	135,937	195,558	387,457	316,048	377,526	498,247	375,550	439,473	161,307	395,170
伊東市	6,412,634	10,875,224	59.0%	186,452	122,412	302,768	486,683	933,024	692,845	779,581	934,993	691,376	355,788	333,279	593,433
下田市	1,101,369	2,560,477	43.0%	13,134	31,301	41,389	81,667	326,024	98,914	92,116	126,582	78,467	111,439	37,478	62,858
伊豆市	2,066,725	2,920,852	70.8%	65,606	49,163	118,453	167,840	327,277	205,898	214,324	323,961	199,405	112,169	130,564	152,065
伊豆の国市	921,232	1,935,245	47.6%	31,001	21,729	44,173	61,297	98,753	88,614	97,352	137,305	106,094	68,481	64,752	101,681
東伊豆町	873,527	1,453,505	60.1%	19,321	9,600	33,800	64,314	126,265	89,270	104,023	131,463	99,154	48,616	63,986	83,715
河津町	353,348	1,149,169	30.7%	6,828	9,037	20,527	29,836	51,598	39,139	36,901	48,072	33,969	14,829	29,422	33,190
南伊豆町	577,735	938,361	61.6%	15,310	19,498	25,764	41,253	107,556	52,565	50,150	64,488	46,861	30,567	77,045	46,678
松崎町	124,477	327,650	38.0%	2,155	662	3,511	11,789	47,254	9,527	9,244	12,231	10,382	5,841	2,752	9,129
西伊豆町	345,546	670,093	51.6%	7,283	321	9,323	25,590	94,229	39,218	41,152	49,760	27,551	9,800	13,311	28,008
函南町	1,570,959	2,643,298	59.4%	59,203	40,026	95,931	126,649	209,355	152,712	158,315	194,443	155,982	110,605	118,561	149,197
清水町	307,900	522,669	58.9%	7,800	10,900	20,200	24,400	59,800	37,600	29,700	36,700	21,900	15,600	20,400	22,900
富士地域計	23,679,264	31,838,158	74.4%	735,750	559,026	1,689,241	2,086,494	2,896,058	2,360,339	2,378,751	2,628,873	2,354,240	1,977,954	1,559,324	2,453,214
富士宮市	3,284,416	5,519,323	59.5%	97,032	75,338	180,436	185,389	449,251	346,270	369,895	411,879	273,997	421,677	208,596	264,656
富士市	5,097,972	6,585,477	77.4%	199,054	201,740	313,472	471,453	532,544	427,990	481,665	532,126	562,618	355,508	321,153	698,649
御殿場市	10,290,095	13,103,494	78.5%	133,886	103,942	882,896	1,055,191	1,241,735	1,017,226	1,032,876	1,136,467	1,091,125	856,766	699,815	1,038,170
裾野市	1,212,132	2,188,990	55.4%	37,008	19,440	60,791	89,252	234,055	147,262	122,809	143,225	102,149	80,465	74,988	100,688
長泉町	216,506	360,739	60.0%	10,156	11,371	18,936	14,400	23,676	22,579	22,004	23,858	17,969	15,367	15,198	20,992
小山町	3,578,143	4,080,135	87.7%	258,614	147,195	232,710	270,809	414,797	399,012	349,502	381,318	306,382	248,171	239,574	330,059

令和2年度 観光交流客数（総計） 月別内訳（市町別一2）

（単位：人）

市町名	令和2年度	令和元年度	前年度比	4月	5月	6月	7月	8月	9月	10月	11月	12月	1月	2月	3月
駿河地域計	10,856,718	23,631,790	45.9%	404,245	353,426	652,141	747,330	1,115,343	996,742	1,198,687	1,304,093	1,014,234	924,150	954,528	1,191,799
静岡市	10,856,718	23,631,790	45.9%	404,245	353,426	652,141	747,330	1,115,343	996,742	1,198,687	1,304,093	1,014,234	924,150	954,528	1,191,799
西駿河・ 奥大井地域計	5,032,103	11,096,160	45.3%	189,022	176,233	291,537	341,565	475,400	438,472	527,914	666,927	540,201	439,363	403,872	541,597
島田市	1,510,933	1,966,063	76.9%	44,101	58,094	75,635	81,727	111,243	116,306	145,367	193,666	188,834	174,150	143,524	178,286
焼津市	1,380,561	3,806,293	36.3%	56,359	41,766	74,627	101,007	122,824	125,662	169,197	207,366	182,248	89,735	87,377	122,393
藤枝市	1,071,664	2,527,793	42.4%	36,702	38,652	72,298	81,565	110,200	101,719	112,032	123,436	82,650	108,592	99,312	104,506
牧之原市	731,396	2,216,352	33.0%	38,785	30,074	51,393	61,063	86,583	66,817	70,578	72,615	68,795	55,487	56,919	72,287
吉田町	144,909	286,094	50.7%	9,377	4,959	7,707	7,114	7,423	8,159	10,736	11,994	7,081	7,300	10,724	52,335
川根本町	192,640	293,565	65.6%	3,698	2,688	9,877	9,089	37,127	19,809	20,004	57,850	10,593	4,099	6,016	11,790
中東遠地域計	9,820,944	15,818,097	62.1%	432,424	439,282	657,612	716,260	968,853	789,561	823,323	1,021,938	982,433	1,344,398	805,041	839,819
磐田市	2,270,509	3,661,087	62.0%	113,643	108,598	131,264	172,372	200,828	184,822	211,274	236,984	213,307	280,627	199,036	217,754
掛川市	2,768,455	3,532,157	78.4%	163,528	169,201	201,513	227,876	304,177	261,325	236,875	261,762	245,551	214,505	215,646	266,496
袋井市	2,403,127	4,783,683	50.2%	61,701	65,905	119,241	132,318	188,642	141,073	176,886	295,148	286,370	504,768	229,760	201,315
御前崎市	1,427,837	2,287,332	62.4%	40,540	51,088	106,878	122,014	205,040	143,911	137,484	129,969	173,478	109,070	100,046	108,319
菊川市	195,102	326,838	59.7%	13,631	11,705	14,344	18,641	17,900	15,683	15,674	16,986	18,389	16,107	19,994	16,048
森町	755,914	1,227,000	61.6%	39,381	32,785	84,372	43,039	52,266	42,747	45,130	81,089	45,338	219,321	40,559	29,887
西北遠地域計	10,458,380	20,118,531	52.0%	534,163	255,566	671,998	721,633	989,899	975,792	1,115,205	1,265,915	934,989	1,070,035	827,980	1,095,205
浜松市	9,940,580	19,441,232	51.1%	505,750	242,402	623,498	676,250	921,724	926,386	1,086,920	1,215,390	890,720	1,025,956	789,823	1,055,761
湖西市	517,800	677,299	76.5%	28,413	13,164	48,500	45,383	68,175	49,406	48,285	50,525	44,269	44,079	38,157	39,444

令和2年度 宿泊客数 月別内訳（市町別－1）

（単位：人）

市町名	令和2年度	令和元年度	前年度比	4月	5月	6月	7月	8月	9月	10月	11月	12月	1月	2月	3月
県合計	10,829,936	19,604,800	55.2%	364,531	306,844	549,601	871,735	1,392,848	1,097,099	1,243,061	1,440,688	1,203,109	646,465	648,628	1,065,327
伊豆地域計	5,893,248	10,772,668	54.7%	140,554	121,484	267,274	477,005	891,785	621,275	691,978	839,982	676,164	299,921	308,673	557,173
沼津市	472,136	835,128	56.5%	13,882	11,629	25,683	41,841	61,598	49,904	56,673	61,749	53,357	26,692	27,167	41,961
熱海市	1,491,441	3,002,800	49.7%	33,248	25,859	60,150	119,921	214,351	159,099	178,277	210,056	181,670	77,394	73,428	157,988
三島市	266,319	373,006	71.4%	11,850	10,349	16,504	22,298	26,351	26,047	28,978	30,254	28,070	19,122	20,195	26,301
伊東市	1,529,000	2,712,800	56.4%	39,900	26,500	67,900	116,500	224,500	160,600	180,500	220,500	180,100	80,500	79,200	152,300
下田市	586,487	953,831	61.5%	11,137	31,166	32,691	46,528	114,198	67,127	58,687	77,421	52,471	22,281	29,236	43,544
伊豆市	433,929	693,576	62.6%	7,226	4,843	20,172	36,309	65,471	38,201	53,063	68,404	52,081	23,260	24,150	40,749
伊豆の国市	318,144	662,040	48.1%	5,959	5,126	14,235	24,842	40,571	31,382	40,345	51,536	39,340	16,882	16,959	30,967
東伊豆町	408,874	735,410	55.6%	6,444	2,151	14,301	33,257	66,109	44,425	52,012	61,838	50,173	19,681	22,215	36,268
河津町	93,436	163,478	57.2%	2,880	711	5,408	8,161	16,598	12,189	9,212	13,724	9,683	2,964	4,956	6,950
南伊豆町	98,357	171,099	57.5%	472	976	2,739	7,961	23,250	11,441	12,198	16,249	9,490	3,399	4,343	5,839
松崎町	38,296	87,329	43.9%	1,041	662	1,208	4,640	9,770	3,956	3,911	5,003	4,452	1,412	376	1,865
西伊豆町	124,461	231,658	53.7%	5,435	317	4,412	12,023	25,581	13,817	14,235	18,713	11,848	3,871	4,601	9,608
函南町	14,468	121,513	11.9%	280	295	671	1,324	1,637	1,487	2,187	2,815	1,529	863	447	933
清水町	17,900	29,000	61.7%	800	900	1,200	1,400	1,800	1,600	1,700	1,700	1,900	1,600	1,400	1,900
富士地域計	1,308,603	2,237,068	58.5%	61,085	52,700	76,709	109,005	138,335	123,910	140,195	155,290	136,966	91,723	89,020	133,665
富士宮市	157,076	282,134	55.7%	6,201	6,046	9,527	13,744	18,944	15,074	17,245	18,592	16,162	10,332	9,177	16,032
富士市	385,135	551,420	69.8%	25,119	21,088	24,164	34,450	34,754	32,887	39,646	41,393	37,618	28,142	26,859	39,015
御殿場市	656,655	1,012,940	64.8%	24,349	21,956	37,565	50,707	72,131	63,386	73,291	83,462	73,591	44,903	45,010	66,304
裾野市	75,939	159,725	47.5%	4,594	3,493	4,421	6,492	7,730	7,139	7,641	8,773	7,359	5,537	5,704	7,056
長泉町	8,082	12,072	66.9%	20	0	148	630	1,250	1,150	1,518	1,754	1,048	156	0	408
小山町	25,716	218,777	11.8%	802	117	884	2,982	3,526	4,274	854	1,316	1,188	2,653	2,270	4,850

令和2年度 宿泊客数 月別内訳（市町別一2）

（単位：人）

市町名	令和2年度	令和元年度	前年度比	4月	5月	6月	7月	8月	9月	10月	11月	12月	1月	2月	3月
駿河地域計	1,149,667	2,005,175	57.3%	50,671	37,019	66,450	95,352	109,698	112,092	136,265	139,330	116,520	79,797	83,961	122,512
静岡市	1,149,667	2,005,175	57.3%	50,671	37,019	66,450	95,352	109,698	112,092	136,265	139,330	116,520	79,797	83,961	122,512
西駿河・ 奥大井地域計	621,145	926,502	67.0%	29,963	25,405	36,025	45,225	61,889	58,085	66,956	77,841	70,927	45,634	43,246	59,969
島田市	165,454	193,422	85.5%	6,798	6,283	10,405	12,567	16,227	14,956	17,043	20,636	20,425	12,679	11,495	15,940
焼津市	234,875	417,518	56.3%	12,241	9,467	11,513	15,790	22,886	22,189	26,898	30,858	27,865	16,031	16,192	22,945
藤枝市	171,987	232,018	74.1%	9,010	8,274	10,829	12,541	16,181	16,243	17,159	19,299	18,651	14,445	12,755	16,600
牧之原市	9,393	21,801	43.1%	151	115	307	906	1,597	974	1,132	1,422	1,242	455	313	779
吉田町	18,573	26,168	71.0%	1,455	974	1,869	1,815	2,106	1,710	1,898	1,156	834	1,255	1,552	1,949
川根本町	20,863	35,575	58.6%	308	292	1,102	1,606	2,872	2,013	2,826	4,470	1,910	769	939	1,756
中東遠地域計	665,573	1,150,173	57.9%	28,905	25,959	37,480	54,487	78,781	64,896	65,451	75,612	69,926	46,373	49,227	68,476
磐田市	119,169	206,757	57.6%	7,511	7,113	9,212	6,149	7,665	7,399	12,501	13,293	13,421	10,177	11,036	13,692
掛川市	337,785	592,870	57.0%	12,210	9,122	14,281	31,243	49,670	36,535	30,902	38,014	34,378	21,992	23,235	36,203
袋井市	57,643	67,585	85.3%	1,723	1,893	3,704	4,609	5,669	5,627	6,936	7,141	6,562	3,810	4,485	5,484
御前崎市	88,455	181,094	48.8%	2,726	2,421	5,179	7,561	10,236	9,399	9,520	10,888	10,316	5,708	6,525	7,976
菊川市	59,187	97,142	60.9%	4,665	5,323	4,945	4,589	4,630	5,434	5,320	5,950	4,948	4,598	3,890	4,895
森町	3,334	4,725	70.6%	70	87	159	336	911	502	272	326	301	88	56	226
西北遠地域	1,191,700	2,513,214	47.4%	53,353	44,277	65,663	90,661	112,380	116,841	142,216	152,653	132,606	83,017	74,501	123,532
浜松市	1,093,310	2,353,617	46.5%	48,349	37,399	59,331	83,582	102,471	108,053	131,811	142,202	121,606	74,863	68,300	115,343
湖西市	98,390	159,597	61.6%	5,004	6,878	6,332	7,079	9,909	8,788	10,405	10,451	11,000	8,154	6,201	8,189

令和2年度 観光レクリエーション客数 月別内訳 (市町別ー1)

市町名	令和2年度	令和元年度	前年度比	(単位：人)											
				4月	5月	6月	7月	8月	9月	10月	11月	12月	1月	2月	3月
県合計	72,652,585	127,558,314	57.0%	2,545,485	1,942,664	4,512,632	5,458,641	8,693,280	6,827,204	7,353,630	8,678,647	7,033,077	6,859,882	5,252,600	7,234,041
県一括調査	260,802	278,234	93.7%												
市町別調査計	72,391,783	127,280,080	56.9%	2,545,485	1,942,664	4,512,632	5,458,641	8,693,280	6,827,204	7,353,630	8,678,647	7,033,077	6,859,882	5,252,600	7,234,041
伊豆地域計	17,481,062	33,609,476	52.0%	473,858	344,491	832,430	1,240,089	2,748,790	1,742,122	1,860,833	2,391,627	1,733,925	1,450,526	1,041,810	1,620,561
沼津市	1,546,447	3,528,050	43.8%	53,584	50,723	98,608	130,515	204,497	156,774	158,664	176,557	157,339	116,066	105,750	137,370
熱海市	1,814,005	3,875,472	46.8%	30,074	10,090	63,487	107,941	391,537	175,270	168,813	224,982	171,052	207,087	91,281	172,391
三島市	3,128,510	6,771,145	46.2%	57,681	42,676	119,433	173,260	361,106	290,001	348,548	467,993	347,480	420,351	141,112	358,869
伊東市	4,883,634	8,162,424	59.8%	146,552	95,912	234,868	370,183	708,524	532,245	599,081	714,493	511,276	275,288	254,079	441,133
下田市	514,882	1,606,646	32.0%	1,997	135	8,698	35,139	211,826	31,787	33,429	49,161	25,996	89,158	8,242	19,314
伊豆市	1,632,796	2,227,276	73.3%	58,380	44,320	98,281	131,531	261,806	167,697	161,261	255,557	147,324	88,909	106,414	111,316
伊豆の国市	603,088	1,273,205	47.4%	25,042	16,603	29,938	36,455	58,182	57,232	57,007	85,769	66,754	51,599	47,793	70,714
東伊豆町	464,653	718,095	64.7%	12,877	7,449	19,499	31,057	60,156	44,845	52,011	69,625	48,981	28,935	41,771	47,447
河津町	259,912	985,691	26.4%	3,948	8,326	15,119	21,675	35,000	26,950	27,689	34,348	24,286	11,865	24,466	26,240
南伊豆町	479,378	767,262	62.5%	14,838	18,522	23,025	33,292	84,306	41,124	37,952	48,239	37,371	27,168	72,702	40,839
松崎町	86,181	240,321	35.9%	1,114	0	2,303	7,149	37,484	5,571	5,333	7,228	5,930	4,429	2,376	7,264
西伊豆町	221,085	438,435	50.4%	1,848	4	4,911	13,567	68,648	25,401	26,917	31,047	15,703	5,929	8,710	18,400
函南町	1,556,491	2,521,785	61.7%	58,923	39,731	95,260	125,325	207,718	151,225	156,128	191,628	154,433	109,742	118,114	148,264
清水町	290,000	483,669	58.7%	7,000	10,000	19,000	23,000	58,000	36,000	28,000	35,000	20,000	14,000	19,000	21,000
富士地域計	22,370,661	29,601,090	75.6%	674,665	506,326	1,612,532	1,977,489	2,757,723	2,236,429	2,238,556	2,473,583	2,217,274	1,886,231	1,470,304	2,319,549
富士宮市	3,127,340	5,237,189	59.7%	90,831	69,292	170,909	171,645	430,307	331,196	352,650	393,287	257,835	411,345	199,419	248,624
富士市	4,712,837	6,034,057	78.1%	173,935	180,652	289,308	437,003	497,790	395,103	442,019	490,733	525,000	327,366	294,294	659,634
御殿場市	9,633,440	12,090,554	79.7%	109,537	81,986	845,331	1,004,484	1,169,604	953,840	959,585	1,053,005	1,017,534	811,863	654,805	971,866
裾野市	1,136,193	2,029,265	56.0%	32,414	15,947	56,370	82,760	226,325	140,123	115,168	134,452	94,790	74,928	69,284	93,632
長泉町	208,424	348,667	59.8%	10,136	11,371	18,788	13,770	22,426	21,429	20,486	22,104	16,921	15,211	15,198	20,584
小山町	3,552,427	3,861,358	92.0%	257,812	147,078	231,826	267,827	411,271	394,738	348,648	380,002	305,194	245,518	237,304	325,209

令和2年度 観光レクリエーション客数 月別内訳（市町別一2）

(単位：人)

市町名	令和2年度	令和元年度	前年度比	4月	5月	6月	7月	8月	9月	10月	11月	12月	1月	2月	3月
駿河地域計	9,707,051	21,626,615	44.9%	353,574	316,407	585,691	651,978	1,005,645	884,650	1,062,422	1,164,763	897,714	844,353	870,567	1,069,287
静岡市	9,707,051	21,626,615	44.9%	353,574	316,407	585,691	651,978	1,005,645	884,650	1,062,422	1,164,763	897,714	844,353	870,567	1,069,287
西駿河・ 奥大井地域計	4,410,958	10,169,658	43.4%	159,059	150,828	255,512	296,340	413,531	380,387	460,958	589,086	469,274	393,729	360,626	481,628
島田市	1,345,479	1,772,641	75.9%	37,303	51,811	65,230	69,160	95,016	101,350	128,324	173,030	168,409	161,471	132,029	162,346
焼津市	1,145,686	3,388,775	33.8%	44,118	32,299	63,114	85,217	99,938	103,473	142,299	176,508	154,383	73,704	71,185	99,448
藤枝市	899,677	2,295,775	39.2%	27,692	30,378	61,469	69,024	94,019	85,476	94,873	104,137	63,999	94,147	86,557	87,906
牧之原市	722,003	2,194,551	32.9%	38,634	29,959	51,086	60,157	84,986	65,843	69,446	71,193	67,553	55,032	56,606	71,508
吉田町	126,336	259,926	48.6%	7,922	3,985	5,838	5,299	5,317	6,449	8,838	10,838	6,247	6,045	9,172	50,386
川根本町	171,777	257,990	66.6%	3,390	2,396	8,775	7,483	34,255	17,796	17,178	53,380	8,683	3,330	5,077	10,034
中東遠地域計	9,155,371	14,667,924	62.4%	403,519	413,323	620,132	661,773	890,072	724,665	757,872	946,326	912,507	1,298,025	755,814	771,343
磐田市	2,151,340	3,454,330	62.3%	106,132	101,485	122,052	166,223	193,163	177,423	198,773	223,691	199,886	270,450	188,000	204,062
掛川市	2,430,670	2,939,287	82.7%	151,318	160,079	187,232	196,633	254,507	224,790	205,973	223,748	211,173	192,513	192,411	230,293
袋井市	2,345,484	4,716,098	49.7%	59,978	64,012	115,537	127,709	182,973	135,446	169,950	288,007	279,808	500,958	225,275	195,831
御前崎市	1,339,382	2,106,238	63.6%	37,814	48,667	101,699	114,453	194,804	134,512	127,964	119,081	163,162	103,362	93,521	100,343
菊川市	135,915	229,696	59.2%	8,966	6,382	9,399	14,052	13,270	10,249	10,354	11,036	13,441	11,509	16,104	11,153
森町	752,580	1,222,275	61.6%	39,311	32,698	84,213	42,703	51,355	42,245	44,858	80,763	45,037	219,233	40,503	29,661
西北遠地域計	9,266,680	17,605,317	52.6%	480,810	211,289	606,335	630,972	877,519	858,951	972,989	1,113,262	802,383	987,018	753,479	971,673
浜松市	8,847,270	17,087,615	51.8%	457,401	205,003	564,167	592,668	819,253	818,333	935,109	1,073,188	769,114	951,093	721,523	940,418
湖西市	419,410	517,702	81.0%	23,409	6,286	42,168	38,304	58,266	40,618	37,880	40,074	33,269	35,925	31,956	31,255

年度別市町別観光客数の推移

	(単位：人)																					
	平成11年度	平成12年度	平成13年度	平成14年度	平成15年度	平成16年度	平成17年度	平成18年度	平成19年度	平成20年度	平成21年度	平成22年度	平成23年度	平成24年度	平成25年度	平成26年度	平成27年度	平成28年度	平成29年度	平成30年度	令和元年度	令和2年度
県 計	133,088,117	122,279,052	134,068,271	129,132,583	132,890,240	135,250,082	133,300,103	135,928,068	136,713,245	138,241,497	140,749,163	138,433,065	129,660,931	138,091,468	144,968,133	147,936,460	149,341,702	162,940,869	166,482,379	163,416,578	147,163,114	83,482,921
県一括調査計	1,165,266	1,246,504	1,163,740	1,076,448	3,536,920	866,148	729,504	1,428,403	1,108,685	783,555	3,048,331	638,610	574,393	448,200	530,536	484,000	431,000	438,658	433,638	439,193	278,234	260,802
市町調査計	131,922,851	121,132,548	132,904,531	128,056,135	129,343,320	134,383,934	132,570,599	134,497,665	135,604,560	137,457,942	137,700,822	137,794,445	129,086,538	137,633,268	144,437,597	147,451,450	148,910,702	152,502,231	156,048,741	152,976,385	146,884,880	83,221,719
伊豆地域計	52,814,492	44,461,096	46,495,261	44,267,386	42,936,950	41,148,667	42,042,804	41,049,958	40,550,485	39,446,760	38,461,587	38,059,870	36,666,665	38,813,732	40,013,075	42,306,984	44,494,183	45,250,599	47,365,916	47,022,064	44,382,144	23,374,310
沼津市	5,161,643	4,085,387	3,892,202	3,884,406	3,715,975	3,720,555	4,161,067	3,822,051	3,958,962	3,856,907	3,600,118	3,450,535	2,916,578	3,244,745	3,697,902	3,815,267	4,015,617	4,146,288	4,023,576	4,500,770	4,363,178	2,018,583
戸田村	468,828	443,039	432,145	432,020	430,160	423,092																
熱海市	9,731,965	8,285,484	8,585,607	7,595,657	7,542,074	7,403,710	7,328,642	6,570,444	6,205,357	6,073,512	5,661,319	5,508,869	5,136,444	5,468,292	5,897,211	6,217,984	6,572,512	6,370,153	6,768,566	6,870,980	6,878,272	3,305,446
三島市	1,731,446	1,498,292	1,364,996	1,382,565	947,291	1,081,423	1,252,218	1,217,694	1,248,288	1,184,875	4,277,778	4,289,973	4,425,517	4,444,949	5,320,040	6,185,430	6,637,346	7,861,554	7,674,102	7,748,456	7,144,151	3,394,829
伊東市	11,113,942	9,395,069	10,708,944	10,738,940	11,074,857	10,540,313	11,213,802	11,052,857	11,018,548	11,035,032	10,266,659	10,629,292	10,353,058	10,773,368	10,959,445	11,271,729	11,520,406	11,553,078	11,971,021	11,447,901	10,875,224	6,412,634
下田市	4,197,912	3,708,259	3,926,028	3,526,812	3,284,810	3,324,191	3,507,890	3,429,193	3,418,601	3,457,344	2,943,673	2,978,550	2,380,979	2,925,110	2,812,803	2,928,786	2,904,343	2,909,577	2,834,139	2,738,342	2,560,477	1,101,369
伊豆市						3,754,681	3,987,158	4,234,686	4,071,438	3,790,679	3,320,893	3,187,836	3,051,298	3,230,880	2,975,093	3,419,780	3,745,276	3,596,828	3,638,645	3,531,477	2,920,852	2,066,725
修善寺町		2,524,252	2,007,534	1,932,722	1,755,285	1,586,078																
土肥町		1,529,785	1,422,403	1,422,321	1,427,201	1,225,942																
天城瀬ヶ島町		1,423,343	1,256,308	1,199,340	1,106,306	908,052																
中伊豆町		497,173	479,529	455,561	411,228	452,852																
伊豆の国市											2,352,659	2,533,108	2,521,312	2,419,300	2,254,421	2,151,295	2,161,763	2,242,885	2,211,843	2,134,141	2,108,515	1,935,245
伊豆長岡町		2,098,092	1,640,573	1,550,688	1,458,049	1,451,823	1,419,417															921,232
垂山町		722,254	643,633	720,029	636,266	586,077	552,358															
大仁町		906,721	725,145	668,569	634,122	491,663	440,842															
葉伊豆町		3,154,727	2,590,955	2,587,015	2,444,664	2,392,841	2,257,159	2,178,591	2,159,946	2,129,863	2,070,951	1,848,775	1,766,202	1,647,289	1,647,247	1,494,600	1,546,286	1,587,531	1,585,286	1,577,915	1,474,871	1,463,505
河津町		2,121,929	1,733,076	2,114,419	2,013,532	2,092,425	1,741,186	1,757,899	1,842,773	1,854,620	1,623,517	1,644,518	1,626,671	1,561,219	1,642,556	1,419,467	1,464,380	1,521,621	1,529,684	1,530,242	1,573,770	1,149,169
南伊豆町		1,290,620	1,037,748	1,206,636	1,188,774	1,258,038	1,178,338	1,121,418	1,103,957	1,067,484	915,707	900,417	926,030	745,126	783,575	757,580	725,460	698,202	724,454	895,545	899,839	938,361
松崎町		628,221	625,738	651,868	635,129	606,100	591,828	538,056	539,198	509,508	507,543	430,344	390,917	345,263	351,284	346,355	330,182	310,228	321,312	329,703	331,854	327,650
西伊豆町		1,531,407	1,297,724	1,352,817	1,261,424	1,144,871	1,057,077	1,348,685	1,268,279	1,181,824	1,152,127	1,001,411	962,877	759,212	779,725	816,349	861,832	810,483	794,901	781,849	728,411	670,093
賀茂村		465,262	404,975	431,770	397,823	373,329																345,546
函南町		1,052,952	787,985	831,969	875,137	902,868	868,319	834,872	856,010	808,666	825,761	757,523	715,619	778,166	789,087	811,353	822,917	808,583	2,065,072	2,508,243	2,643,298	1,570,959
清水町		443,018	452,940	449,561	428,099	444,330	426,400	440,900	508,650	490,600	485,500	461,300	467,300	467,300	500,950	487,472	501,000	581,600	543,400	568,635	522,669	307,900
富士地域計	16,750,094	18,076,356	24,890,978	24,523,129	26,433,490	25,879,261	27,306,514	28,390,452	29,418,762	30,959,110	31,362,133	30,089,881	31,704,307	31,213,516	32,427,999	32,741,393	33,103,913	32,834,287	33,259,256	33,679,783	31,838,168	23,679,264
富士宮市	5,352,648	6,039,801	6,083,797	6,180,246	5,538,763	5,192,372	4,909,596	5,438,118	5,590,234	5,917,663	5,433,002	5,486,411	5,221,081	5,555,357	5,875,561	5,608,801	5,602,099	5,331,393	5,629,289	5,905,079	5,519,323	3,284,416
芝川町	274,206	235,991	228,265	228,097	207,169	226,685	207,994	192,508	206,882	209,274	199,229											
富士市	2,333,809	1,871,774	1,736,312	2,028,016	2,230,184	1,801,106	2,083,091	2,100,391	2,269,138	2,380,731	7,044,346	6,797,632	6,432,871	5,879,599	6,181,609	6,139,267	6,370,566	6,528,932	6,631,702	6,731,497	6,585,477	5,097,972
富士川町	85,560	2,456,451	2,428,622	2,557,996	2,498,636	2,895,850	2,943,735	3,155,163	3,286,589	3,296,056												
御殿場市	3,435,221	2,687,447	9,210,927	8,658,258	11,277,811	11,795,738	11,854,587	11,761,119	11,942,288	13,042,196	13,065,384	12,591,388	13,216,464	12,873,263	13,324,344	14,116,413	14,430,910	14,209,474	14,259,756	14,254,816	13,103,484	10,290,095
裾野市	1,833,479	1,714,075	1,958,843	2,019,299	1,956,099	2,047,129	2,118,876	2,323,533	2,418,808	2,402,013	2,383,325	2,149,617	2,128,180	2,280,888	2,370,420	2,347,038	2,420,264	2,254,205	2,229,135	2,265,434	2,188,990	1,212,132
長泉町	172,169	158,548	173,214	222,596	352,137	178,566	367,837	365,963	376,776	380,188	393,434	392,689	373,278	348,126	368,839	377,195	379,670	367,882	364,061	422,958	360,739	216,506
小山町	3,263,002	2,911,669	3,071,098	2,628,620	2,372,691	1,781,815	2,840,798	3,053,657	3,328,047	3,330,989	2,843,413	2,672,124	4,332,433	4,276,283	4,307,226	4,152,679	3,900,404	4,142,401	4,145,311	4,079,999	4,080,135	3,578,143

年度別市町別観光客数の推移

区域	(単位:人)																						
	平成11年度	平成12年度	平成13年度	平成14年度	平成15年度	平成16年度	平成17年度	平成18年度	平成19年度	平成20年度	平成21年度	平成22年度	平成23年度	平成24年度	平成25年度	平成26年度	平成27年度	平成28年度	平成29年度	平成30年度	令和元年度	令和2年度	
駿河地域計	21,107,227	18,845,833	19,807,598	19,862,231	21,476,983	23,443,848	23,960,179	23,835,508	24,511,470	25,188,826	25,391,984	27,463,398	23,663,189	24,985,020	27,685,227	26,265,911	24,463,711	24,892,992	24,568,492	24,704,992	23,631,790	10,856,718	10,856,718
静岡県	11,265,200	9,565,257	8,902,867	8,912,984	21,253,353	23,231,491	23,608,449	23,625,199	24,381,325	25,019,416	25,391,984	27,463,398	23,663,189	24,985,020	27,685,227	26,265,911	24,463,711	24,892,992	24,568,492	24,704,992	23,631,790	10,856,718	10,856,718
清水市	9,616,497	9,040,832	10,562,816	10,710,630																			
浜原町	96,000	111,200	203,800	103,100	92,800	103,980	159,869																
由比町	128,930	128,544	138,115	135,517	125,830	108,377	191,861	210,309	130,145	149,410													
西駿河 奥六本町	9,913,066	9,942,832	11,602,958	9,790,680	9,295,547	10,375,316	9,320,943	8,965,568	9,542,075	9,557,940	9,615,802	11,319,863	9,613,999	10,538,666	11,294,043	11,616,333	12,724,492	12,881,896	11,817,441	11,728,367	11,096,160	5,032,103	5,032,103
島田市	1,078,118	1,314,433	2,124,370	1,235,907	1,120,278	1,698,690	1,094,329	1,755,187	2,237,199	2,257,982	2,352,320	2,685,617	2,042,074	2,445,453	2,760,222	2,366,735	2,383,297	2,847,870	2,024,028	1,896,746	1,966,063	1,510,933	1,510,933
金谷町	997,281	1,093,599	1,055,452	1,138,806	1,040,826	1,060,946	987,447																
川根町	456,209	474,757	499,960	496,882	492,109	455,527	474,628	469,646	448,565														
焼津市	3,548,037	3,299,360	3,611,739	3,366,023	3,453,277	3,458,655	3,228,887	3,244,003	3,028,368	3,088,492	3,626,919	4,118,257	3,904,538	4,234,110	4,138,517	3,982,671	3,887,000	4,039,472	4,008,053	3,918,001	3,806,293	1,300,561	1,300,561
大井川町	46,386	105,682	86,243	131,207	142,824	135,870	126,982	133,782	133,267	146,961													
藤枝市	1,151,351	1,045,913	1,194,040	998,406	1,148,162	1,344,426	1,221,270	1,200,282	1,446,711	1,855,781	1,831,854	2,208,691	2,232,756	2,524,479	2,425,913	2,415,159	2,691,343	2,474,092	2,523,640	2,527,793	1,071,664	1,071,664	
岡部町	71,578	111,792	62,792	107,207	114,228	83,052	90,238	87,458	71,816	84,604													
牧之原市							1,407,583	1,447,652	1,439,710	1,083,087	1,438,857	917,944	1,008,885	1,285,750	2,239,611	2,828,061	2,675,185	2,666,664	2,741,709	2,216,352	731,396		
相良町	866,198	823,281	836,577	842,888	587,627	669,265	613,421																
榛原町	902,543	1,065,556	943,286	882,288	642,244	807,645	813,668																
吉田町	142,362	78,441	670,947	107,482	89,757	94,631	109,962	154,550	218,381	199,989	262,721	262,927	287,531	300,643	310,726	321,224	308,570	294,610	296,616	296,646	286,094	144,909	144,909
川根本町							513,077	510,116	510,116	464,421	458,901	433,514	253,275	316,839	274,349	280,679	292,315	333,416	347,988	351,625	293,565	192,640	192,640
中川根町	256,537	267,840	269,567	258,989	247,752	230,982	224,881																
本川根町	276,496	262,008	247,985	224,595	216,463	335,627	335,130																
中東地区域計	14,934,281	13,882,149	14,040,347	13,787,324	13,073,487	12,726,961	12,959,975	14,897,369	14,489,525	15,379,553	14,254,769	14,181,411	13,849,560	14,870,120	14,885,547	15,349,763	15,773,596	16,347,186	17,010,818	16,380,001	15,818,097	9,820,944	9,820,944
磐田市	1,267,121	1,368,644	1,287,929	1,320,919	1,270,298	1,222,112	2,422,745	2,786,465	2,912,545	2,870,489	3,123,525	3,305,943	3,204,750	3,360,778	3,559,388	3,737,360	3,574,253	3,815,564	3,936,095	3,757,246	3,661,087	2,270,509	2,270,509
福田町	281,042	204,465	208,805	211,491	225,840	230,474																	
森洋町	200,266	319,114	346,070	367,697	346,173	338,630																	
豊田町	256,629	282,354	282,306	283,653	334,067	336,320																	
豊岡村	195,277	185,311	185,859	203,032	177,423	171,368																	
掛川市	1,753,614	1,394,977	1,395,239	1,328,051	1,737,864	1,737,938	2,677,962	3,366,384	2,664,913	3,896,295	3,402,042	3,085,346	3,099,301	3,445,462	3,295,003	3,691,043	3,943,944	3,722,892	3,861,101	3,750,656	3,532,157	2,768,455	2,768,455
大須賀町	238,194	245,964	232,351	241,416	286,885	370,674																	
大東町	460,489	380,964	347,791	343,355	352,707	348,430																	
袋井市	4,932,020	4,946,479	4,932,990	4,952,051	3,950,489	3,806,464	4,173,429	5,059,294	4,994,612	4,783,317	4,156,864	4,544,863	4,348,585	4,531,345	4,453,231	4,232,394	4,659,727	4,635,381	4,948,823	4,753,213	4,783,683	2,403,127	2,403,127
妻羽町	87,112	82,012	389,075	415,366	385,702	333,609																	
御前崎市					2,560,008	2,389,457	2,282,050	2,511,689	2,417,505	2,153,645	1,838,694	1,740,234	1,941,196	1,987,013	2,063,408	1,944,573	2,546,267	2,635,199	2,498,104	2,287,332	1,427,837	1,427,837	1,427,837
御前崎町	2,696,951	2,329,806	2,279,937	2,009,103	1,982,204																		
浜岡町	761,079	560,072	575,159	602,699	665,674																		
菊川市							286,479	291,970	263,149	266,296	266,229	311,773	314,289	323,582	321,392	364,659	364,388	352,501	366,907	343,097	326,838	195,102	195,102
小笠町	155,748	135,694	143,249	125,171	81,098	80,120																	
森川町	352,937	231,089	235,855	210,114	183,092	166,719																	
森町	1,276,142	1,215,314	1,197,732	1,173,207	1,093,971	1,023,675	1,009,903	1,111,206	1,142,617	1,145,661	1,147,464	1,114,672	1,142,401	1,267,757	1,269,550	1,270,889	1,286,711	1,274,581	1,262,683	1,257,685	1,227,000	755,914	755,914

年度別市町別観光交流客数の推移

	平成11年度	平成12年度	平成13年度	平成14年度	平成15年度	平成16年度	平成17年度	平成18年度	平成19年度	平成20年度	平成21年度	平成22年度	平成23年度	平成24年度	平成25年度	平成26年度	平成27年度	平成28年度	平成29年度	平成30年度	令和元年度	令和2年度
西北遠地域計	16,403,661	15,924,482	16,097,389	15,825,385	16,126,863	20,809,881	16,980,184	17,358,810	17,082,283	16,945,753	17,614,547	15,681,022	13,588,818	17,212,194	18,131,706	19,170,566	18,950,807	20,295,291	22,026,818	19,471,178	20,118,531	10,458,380
浜松市	8,336,345	8,529,945	8,761,883	8,567,517	9,148,107	13,708,386	9,849,507	16,487,725	16,205,953	16,019,050	16,788,449	14,975,974	13,000,660	16,589,757	17,497,653	18,523,649	18,275,814	19,620,013	21,357,271	18,808,983	19,441,232	9,940,580
浜北市	1,632,789	1,525,468	1,442,897	1,534,013	1,442,566	1,630,635	1,641,274															
天竜市	918,151	891,235	966,633	968,005	932,627	934,878	895,839															
舞阪町	665,525	615,850	581,469	556,947	615,034	526,262	506,808															
森野町	235,947	209,893	218,723	229,074	230,208	283,760	272,478															
細江町	454,497	377,800	397,351	297,862	234,443	250,641	300,479															
引佐町	1,038,003	1,020,099	939,819	930,095	861,512	899,314	869,085															
三ヶ日町	817,497	746,125	820,797	831,202	835,380	826,873	714,719															
春野町	1,016,373	880,461	793,293	787,339	689,711	616,573	631,938															
龍山村	108,470	111,212	116,863	113,790	112,104	110,454	115,878															
佐久間町	193,162	166,811	162,262	149,472	153,423	137,627	139,877															
水窪町	96,084	76,523	64,910	107,311	110,025	109,757	97,088															
湖西市	427,178	378,616	362,243	341,418	323,338	339,327	408,104	357,832	404,641	434,551	392,316	705,048	588,158	622,437	634,053	646,917	674,993	675,278	669,547	661,195	677,299	517,800
新居町	463,636	414,444	468,246	411,340	438,385	435,394	537,110	513,253	481,669	492,152	433,782											

年度別市町別倍率の推移

	(単位：人)																					
	平成11年度	平成12年度	平成13年度	平成14年度	平成15年度	平成16年度	平成17年度	平成18年度	平成19年度	平成20年度	平成21年度	平成22年度	平成23年度	平成24年度	平成25年度	平成26年度	平成27年度	平成28年度	平成29年度	平成30年度	令和元年度	令和2年度
県 計	20,717,258	19,843,318	20,372,273	19,658,867	19,641,752	19,276,530	18,939,640	19,223,607	19,331,892	18,722,303	17,230,758	16,938,466	16,841,873	17,902,061	18,219,768	18,809,805	19,876,288	19,432,624	19,804,752	19,968,305	19,604,800	10,529,936
伊豆地域計	14,194,536	13,250,692	13,503,692	12,810,648	12,658,169	12,026,216	12,066,173	12,332,488	12,235,602	11,829,723	10,757,590	10,234,053	9,832,612	10,388,317	10,515,757	10,917,468	11,348,401	11,252,563	11,440,736	11,347,428	10,772,668	5,883,248
沼津市	571,271	580,883	604,490	591,596	565,991	579,010	804,396	633,475	834,134	729,624	649,038	656,666	602,897	709,233	745,191	721,375	809,258	811,135	871,569	858,226	835,128	472,136
戸田村	251,323	235,288	234,622	216,645	259,988	246,273																
熱海市	3,346,877	3,161,391	3,086,000	2,933,863	2,893,777	2,898,363	2,914,484	2,939,341	2,899,205	2,915,002	2,819,800	2,622,638	2,466,829	2,689,160	2,871,583	2,967,301	3,084,025	3,018,531	3,088,140	3,094,456	3,002,800	1,491,441
三島市	188,903	187,229	187,820	189,074	133,863	163,005	152,614	148,571	153,695	127,255	136,198	178,459	249,225	267,366	291,944	346,015	345,945	277,147	333,619	379,024	373,006	266,319
伊東市	3,116,800	2,864,000	2,921,000	2,897,900	2,863,900	2,736,000	2,994,500	3,066,100	2,995,200	2,976,800	2,749,100	2,591,700	2,521,300	2,608,100	2,623,500	2,726,100	2,865,500	2,908,300	2,922,900	2,861,400	2,712,800	1,529,000
下田市	1,050,066	959,313	1,008,412	989,056	972,185	985,951	1,080,223	1,198,556	1,194,808	1,117,473	866,118	805,939	763,957	845,847	784,179	932,868	962,099	962,106	964,389	1,004,110	953,831	586,487
伊豆市						1,021,562	990,214	1,122,154	961,024	863,983	749,058	769,690	826,185	834,853	797,461	800,910	811,999	831,329	828,270	813,160	683,576	433,929
修善寺町	602,408	596,285	719,559	514,888	462,887																	
土肥町	534,101	518,733	569,935	595,271	489,699																	
天城湯ヶ島町	236,282	225,148	215,308	196,672	187,112																	
中伊豆町	105,321	76,657	85,978	61,516	71,422																	
伊豆の国市						777,282	866,055	873,626	835,773	752,804	714,448	694,427	691,648	723,969	717,052	728,495	729,135	722,044	705,388	662,040	318,144	
伊豆長岡町	870,006	836,006	813,357	777,292	737,043	707,305																
垂山町	85,980	78,586	101,685	65,376	62,925	45,680																
大仁町	83,427	72,803	70,129	68,976	70,422	62,865																
東伊豆町	1,542,284	1,407,743	1,383,600	1,334,286	1,284,016	1,235,745	1,197,795	1,182,419	1,180,876	1,165,498	1,015,717	943,654	875,811	875,082	813,817	832,859	813,313	806,657	791,597	745,450	735,410	408,874
河津町	398,438	353,599	361,823	284,419	335,162	245,671	177,291	229,578	226,770	220,290	231,058	214,228	183,075	189,834	185,756	189,100	191,901	186,207	182,265	175,189	163,478	83,436
南伊豆町	343,669	308,833	305,938	293,218	336,872	328,642	299,535	285,483	264,439	263,024	238,881	235,500	208,033	221,039	213,121	210,122	211,343	209,005	203,336	193,577	171,099	86,357
松崎町	218,010	199,865	232,725	214,687	201,176	204,688	182,466	195,468	185,309	174,531	118,012	110,633	92,536	93,757	93,827	89,356	94,904	101,932	97,032	92,259	87,329	38,296
西伊豆町	370,825	362,787	389,835	376,395	376,141	378,702	394,440	372,319	359,777	338,820	297,431	303,395	264,075	284,610	277,689	286,371	274,892	271,066	261,946	250,389	231,658	124,461
賀茂村	107,943	97,249	90,760	82,802	80,469	76,377																
函南町	150,975	109,444	100,299	105,617	102,789	90,877	81,533	74,069	79,189	76,050	108,375	61,223	58,962	63,388	70,410	75,367	128,537	116,413	150,229	149,400	121,513	14,488
清水町	18,607	18,840	19,561	21,099	20,330	19,500	19,400	18,900	27,650	25,600	26,000	25,800	25,300	24,400	23,300	22,672	26,200	23,600	23,400	25,400	29,000	17,900
富士地域計	1,086,081	1,177,955	1,237,739	1,137,148	1,203,854	1,256,542	1,319,268	1,309,263	1,532,536	1,537,317	1,372,880	1,370,146	1,667,719	1,753,531	1,911,836	1,941,612	1,996,986	1,854,569	1,928,265	2,155,485	2,237,088	1,308,603
富士宮市	141,598	175,933	214,902	206,579	197,720	185,525	183,270	187,441	190,868	181,786	174,874	168,523	165,489	183,315	194,894	193,745	213,997	216,928	228,571	268,510	282,134	157,076
芝川町	11,877	8,585	7,619	7,619	8,820	12,268	14,142	9,854	10,675	9,705												
富士市	432,096	452,367	453,116	342,514	343,991	299,799	284,262	279,885	396,698	433,316	440,646	416,166	428,013	457,879	582,246	558,521	572,670	415,117	469,346	579,578	551,420	385,135
富士川町																						
御殿場市	346,745	368,744	387,144	404,015	464,792	583,545	677,898	581,885	667,143	674,213	575,250	600,816	885,730	879,323	903,137	951,214	965,526	959,980	974,983	967,792	1,012,940	656,655
裾野市	76,450	95,605	103,915	107,487	107,533	100,502	97,388	107,059	108,837	96,896	86,449	73,209	90,371	110,036	115,952	125,188	122,473	121,900	124,180	155,621	159,725	75,939
長泉町	3,781					1,127	4,264	6,282	7,021	6,970	6,401	7,886	9,156	9,080	9,438	8,675	8,992	8,691	7,437	6,499	12,072	8,082
小山町	73,534	76,721	71,443	68,934	80,998	73,776	58,025	136,857	151,294	134,431	89,260	103,546	88,960	113,898	116,169	104,269	113,328	131,953	123,738	177,485	218,777	25,716

年度別市町別宿泊客数の推移

(単位:人)

	平成11年度	平成12年度	平成13年度	平成14年度	平成15年度	平成16年度	平成17年度	平成18年度	平成19年度	平成20年度	平成21年度	平成22年度	平成23年度	平成24年度	平成25年度	平成26年度	平成27年度	平成28年度	平成29年度	平成30年度	令和元年度	令和2年度	
駿河地域計	1,160,070	1,189,717	1,322,506	1,350,331	1,398,186	1,446,897	1,421,388	1,465,113	1,421,888	1,484,657	1,455,418	1,458,625	1,417,908	1,526,489	1,613,466	1,632,445	1,780,409	1,713,437	1,816,020	1,784,316	2,005,175	1,149,667	
静岡市	910,962	900,662	977,531	952,149	1,393,555	1,442,826	1,416,941	1,460,931	1,419,190	1,480,039	1,455,418	1,458,625	1,417,908	1,526,489	1,613,466	1,632,445	1,780,409	1,713,437	1,816,020	1,784,316	2,005,175	1,149,667	
清水市	243,980	284,413	339,825	393,399																			
蒲原町																							
由比町	5,128	4,642	5,150	4,183	4,631	4,271	4,447	4,182	2,698	4,618													
西静岡・奥大井 圏域計	818,282	817,704	862,882	802,402	807,850	775,531	724,099	719,494	711,132	708,511	673,432	820,542	804,271	815,840	849,904	869,333	921,663	931,325	936,624	988,299	926,502	621,145	
島田市	86,334	101,805	116,568	99,274	62,590	74,828	75,838	74,175	65,033	119,950	103,218	135,304	114,966	113,817	142,199	183,901	197,350	188,936	170,899	227,503	193,422	165,454	
金谷町	6,599	5,568	6,917	6,079	5,476	4,887	3,860																
川根町	13,371	12,166	13,504	13,451	13,958	12,819	15,154	15,569	15,229														
焼津市	381,306	401,283	440,148	398,132	432,607	421,743	382,129	388,445	341,827	323,973	327,012	438,822	446,396	438,090	454,535	440,717	445,855	437,033	441,405	439,581	417,518	234,875	
大井川町	4,913	7,421	7,035	6,238	6,000	4,577	5,516	5,122	3,586	3,495													
藤枝市	120,456	100,233	115,860	117,325	124,344	104,274	96,920	86,433	129,867	130,100	139,060	140,051	145,296	156,013	147,693	156,397	188,725	214,960	237,868	236,106	232,018	171,987	
岡部町	6,660	7,337	7,094	5,740	5,371	4,190	6,708	4,842	4,287	3,534													
牧之原市																							
相良町	42,513	41,574	37,772	36,009	30,117	27,819	25,031																
権原町	50,228	37,556	34,266	41,288	47,244	43,645	39,668																
吉田町	4,440	4,944	6,030	5,899	7,071	6,132	6,568	15,084	11,814	8,328	12,891	16,312	15,676	18,653	19,634	18,636	24,845	21,581	21,349	20,961	26,168	18,573	
川根小町								69,268	62,779	55,767	45,559	45,785	38,394	47,399	40,040	38,291	36,825	36,147	37,890	37,046	35,575	20,863	
中川根町	3,824	2,088	2,162	2,103	1,721	1,604	1,570																
本川根町	97,638	95,129	75,506	70,864	71,261	69,013	65,337																
中東圏地域計	925,253	908,738	944,504	1,005,223	1,064,948	1,003,413	902,795	951,175	932,454	952,512	881,927	903,428	886,930	974,458	985,555	1,013,855	1,093,575	1,155,865	1,177,742	1,180,308	1,150,173	665,573	
森田市	80,571	87,304	80,006	89,164	85,276	91,540	140,315	124,709	132,414	165,115	160,279	136,936	140,542	121,809	132,825	131,052	156,466	173,295	194,388	196,190	206,757	119,169	
福田町	26,017	23,025	21,981	23,141	20,480	22,368																	
竜洋町	580	515	577	510	618	897																	
豊田町	18,523	23,521	24,033	23,630	18,515	23,965																	
豊岡村	5,899	5,833	5,106	5,333	5,003	5,300																	
掛川市	301,965	289,186	293,433	341,037	394,598	391,199	434,574	424,792	452,990	437,428	404,761	420,459	426,154	476,952	503,175	530,000	540,881	554,418	570,922	604,297	592,870	337,785	
大須賀町	7,871	7,484	9,672	7,196	7,030	7,393																	
大東町	18,122	18,901	16,805	12,905	17,884	16,706																	
森井市	110,795	97,786	100,768	102,310	90,132	89,419	83,584	97,115	90,022	84,190	68,046	53,351	52,862	57,644	50,560	55,180	61,073	59,072	71,324	70,482	67,585	57,643	
浅羽町																							
御前崎市																							
御前崎町	225,423	210,868	198,549	197,548	154,013																		
浜岡町	98,554	107,376	140,872	163,053	234,196																		
桑川市																							
小笠町	21,179	24,349	27,041	10,533	6,817	9,939																	
桑川町	3,459	4,599	16,272	18,522	21,023	14,185																	
森町	6,275	7,991	9,289	9,741	9,353	9,830	7,620	9,392	10,221	16,603	12,008	9,049	8,100	8,245	7,566	6,431	6,576	6,079	6,129	6,126	4,725	3,334	

年度別市町別信用貸出額の推移

(単位：人)

	平成11年度	平成12年度	平成13年度	平成14年度	平成15年度	平成16年度	平成17年度	平成18年度	平成19年度	平成20年度	平成21年度	平成22年度	平成23年度	平成24年度	平成25年度	平成26年度	平成27年度	平成28年度	平成29年度	平成30年度	令和元年度	令和2年度	
西北濃地域計	2,533,036	2,498,512	2,501,546	2,553,115	2,506,745	2,767,931	2,505,917	2,446,074	2,498,280	2,209,583	2,089,511	2,151,672	2,232,433	2,434,326	2,343,250	2,435,092	2,755,214	2,524,865	2,505,365	2,512,469	2,513,214	1,191,700	
浜松市	1,682,433	1,669,327	1,676,906	1,693,171	1,677,814	1,862,940	1,680,589	2,355,424	2,372,282	2,054,308	1,966,146	2,021,253	2,120,705	2,303,845	2,197,762	2,281,448	2,580,294	2,367,766	2,348,217	2,342,703	2,353,617	1,083,310	
浜北市	47,750	43,954	47,327	47,703	42,143	41,846	35,576																
天竜市	27,862	31,421	31,632	32,206	41,242	18,953	20,128																
興坂町	177,836	149,948	135,655	128,084	117,375	130,005	99,829																
雄勝町	59,704	91,965	105,327	119,977	132,014	177,101	166,602																
細江町	28,479	27,560	29,226	22,136	10,204	25,988	26,458																
引佐町	11,811	10,140	11,836	12,014	8,835	9,757	16,191																
三ヶ日町	384,251	360,810	356,958	381,587	383,117	383,571	326,428																
春野町	11,707	12,186	11,371	22,681	7,752	5,314	6,657																
龍山村	2,801	3,364	2,793	2,336	1,908	2,239	1,692																
佐久間町	9,951	11,888	10,461	9,290	9,478	8,458	8,472																
水窪町	2,301	3,895	5,316	4,507	5,419	4,483	4,270																
湖西市	46,421	44,016	40,234	35,496	33,756	61,090	77,829	61,974	105,656	136,778	111,463	130,419	111,728	130,481	145,488	153,644	174,920	157,099	157,148	169,766	159,597	98,390	
新居町	39,729	38,128	36,804	41,927	37,688	36,486	35,096	28,676	20,342	18,497	11,902												

年度別市町別観光レクリエーション客数の推移

(単位：人)

	平成11年度	平成12年度	平成13年度	平成14年度	平成15年度	平成16年度	平成17年度	平成18年度	平成19年度	平成20年度	平成21年度	平成22年度	平成23年度	平成24年度	平成25年度	平成26年度	平成27年度	平成28年度	平成29年度	平成30年度	令和元年度	令和2年度
県 計	88,648,258	102,838,724	113,665,998	109,473,716	113,238,488	116,973,562	114,360,483	116,702,461	117,381,353	119,516,164	123,518,365	121,494,589	112,819,666	120,178,807	126,748,365	128,135,645	128,465,424	133,598,285	138,677,827	133,447,273	127,588,314	72,882,686
県一括調査計	1,165,266	1,246,504	1,183,740	1,076,448	3,536,920	866,148	729,504	1,428,403	1,108,685	783,555	3,048,331	638,610	574,393	448,200	530,536	484,000	431,000	438,658	433,638	439,193	278,234	260,302
市町別調査計	97,482,992	101,289,230	112,322,258	108,397,268	109,701,568	115,107,404	113,630,989	115,274,058	116,272,668	118,735,609	120,470,064	120,855,979	112,244,685	119,730,307	126,217,829	128,641,645	129,034,434	133,089,607	136,243,899	133,008,080	127,280,000	72,391,783
伊豆地域計	31,386,030	31,210,404	32,962,165	31,456,738	30,278,781	29,122,451	29,976,631	28,717,470	28,314,863	27,617,037	28,703,997	28,824,817	26,834,053	28,415,415	29,497,318	31,389,516	33,145,782	33,998,036	35,925,180	35,684,636	33,609,476	17,481,062
沼津市	3,538,172	3,504,494	3,287,712	3,292,810	3,149,984	3,141,575	3,356,671	3,188,576	3,124,828	3,127,283	2,951,080	2,793,869	2,313,681	2,535,512	2,957,711	3,093,892	3,206,359	3,335,133	3,752,007	3,642,544	3,528,050	1,546,447
戸田村	221,194	207,751	197,523	215,375	170,172	176,819																
熱海市	4,496,338	5,124,093	5,499,607	4,661,794	4,648,297	4,505,347	4,414,158	3,631,103	3,306,152	3,158,510	2,841,519	2,886,231	2,689,615	2,779,132	3,025,628	3,250,663	3,488,487	3,351,622	3,680,426	3,776,524	3,875,472	1,814,005
三島市	1,102,048	1,311,063	1,177,176	1,193,491	813,428	918,418	1,099,604	1,089,123	1,084,693	1,057,620	4,141,560	4,111,514	4,176,292	4,177,583	5,028,096	5,839,415	6,291,401	7,584,407	7,340,483	7,369,432	6,771,145	3,128,510
伊東市	6,681,230	6,531,069	7,787,944	7,841,040	8,090,957	7,804,313	8,219,302	7,986,757	8,023,348	8,058,232	7,517,559	8,185,288	8,335,945	8,545,629	8,654,778	9,048,121	8,566,501	8,644,778	9,048,121	8,566,501	8,162,424	4,883,634
下田市	2,977,412	2,748,946	2,917,616	2,537,756	2,312,625	2,338,240	2,427,667	2,230,637	2,223,793	2,339,871	2,077,555	2,172,611	1,617,022	2,079,283	2,028,624	1,995,918	1,942,244	1,947,471	1,869,750	1,734,232	1,606,646	514,882
伊豆市						2,733,119	2,996,944	3,112,532	3,110,414	2,926,696	2,571,835	2,418,146	2,225,113	2,396,027	2,177,632	2,018,880	2,303,277	2,785,489	2,808,375	2,719,317	2,227,276	1,632,906
修善寺町	1,372,809	1,411,249	1,213,163	1,240,397	1,103,191					1,575,377	1,667,053	1,647,686	1,467,336	1,551,237	1,487,874	1,524,031	1,118,216	1,738,196	1,412,097	1,403,127	1,273,205	603,688
土肥町	887,834	903,670	852,386	831,930	726,243																	
天城瀬ヶ島町	936,754	1,031,160	984,032	909,634	720,940																	
伊豆市町	292,428	402,872	369,583	349,712	381,430																	
伊豆長岡町	814,412	804,567	737,131	680,757	714,780	712,112																
韭山町	572,860	565,047	618,344	570,890	523,152	506,678																
大仁町	721,597	652,342	598,440	565,146	421,241	377,977																
東伊豆町	1,263,583	1,152,612	1,203,355	1,110,378	1,108,825	1,021,414	980,796	977,527	948,987	905,453	833,058	822,548	771,478	772,165	680,783	713,407	774,218	778,599	786,318	729,421	718,095	464,653
河津町	1,654,358	1,379,477	1,752,596	1,729,113	1,757,263	1,495,515	1,580,608	1,613,195	1,627,850	1,403,227	1,413,460	1,412,443	1,378,144	1,452,722	1,233,711	1,275,280	1,329,720	1,343,487	1,347,977	1,398,581	985,691	259,912
南伊豆町	903,287	728,915	900,698	895,556	921,166	849,696	821,883	818,474	803,045	712,683	661,536	690,450	537,093	562,536	544,459	515,338	486,859	515,449	692,209	706,262	767,262	478,378
松崎町	390,397	425,873	419,143	420,442	404,924	386,840	355,590	343,730	324,199	333,012	312,332	280,284	252,727	257,527	252,528	240,826	215,324	219,380	232,671	239,595	240,321	86,181
西伊豆町	1,088,091	904,937	982,982	885,029	768,730	678,375	954,245	895,960	822,047	813,307	703,980	659,482	495,137	495,115	538,650	575,461	535,591	523,835	519,903	478,022	438,435	221,085
数寄川	310,949	307,726	321,164	348,968	317,354	296,952																
西南町	763,227	678,541	731,570	769,520	800,079	780,061	786,786	760,803	776,821	732,616	717,386	676,300	656,657	714,778	718,677	735,986	694,380	692,180	1,914,843	2,358,843	2,521,785	1,556,491
清水町	397,000	434,000	430,000	407,000	424,000	399,000	407,000	422,000	481,000	465,000	459,500	435,500	442,000	476,550	492,000	464,800	474,800	558,000	520,000	543,235	493,669	290,000
富士地域計	14,760,662	16,898,401	23,653,239	23,385,981	25,229,636	24,622,719	25,987,246	27,081,189	27,866,226	29,421,793	29,989,253	28,719,735	30,026,588	29,459,985	30,516,163	30,799,781	31,106,927	30,979,888	31,330,991	31,524,298	29,601,090	22,370,661
富士宮市	5,053,096	5,863,868	5,869,295	5,973,667	5,341,043	5,006,847	4,726,317	5,250,677	5,399,366	5,735,877	5,258,128	5,317,888	5,065,592	5,372,042	5,690,667	5,415,056	5,388,102	5,114,465	5,400,718	5,638,569	5,237,188	3,127,340
芝川町	246,275	227,406	220,646	220,478	198,349	214,417	193,852	182,654	196,207	199,569	199,229											
富士市	1,627,746	1,419,407	1,283,196	1,685,502	1,886,193	1,501,307	1,798,829	1,820,506	1,872,440	1,947,415	6,603,700	6,381,466	6,004,858	5,421,720	5,599,363	5,580,746	5,797,896	6,113,815	6,162,356	6,151,919	6,034,057	4,712,837
富士川町	85,560	2,456,451	2,428,672	2,557,996	2,498,636	2,895,850	2,943,735	3,155,163	3,286,589	3,296,056												
御殿場市	2,750,496	2,318,703	8,823,683	8,254,243	10,813,019	11,172,193	11,156,669	11,179,234	11,275,145	12,367,983	12,400,134	11,990,592	12,330,734	11,983,940	12,421,207	13,165,199	13,465,384	13,284,765	13,287,024	12,090,554	9,633,440	
裾野市	1,744,364	1,619,070	1,854,928	1,911,812	1,848,566	1,946,627	2,021,478	2,216,474	2,309,971	2,305,117	2,296,876	2,076,408	2,037,809	2,170,852	2,254,468	2,221,850	2,297,791	2,132,305	2,104,955	2,129,813	2,029,265	1,136,183
長泉町	165,825	158,548	173,214	222,596	352,137	177,439	363,573	359,681	369,755	373,218	387,033	384,813	364,122	339,046	359,401	368,520	370,678	359,171	356,624	416,459	348,667	208,424
小山町	3,087,300	2,834,948	2,989,655	2,559,686	2,291,693	1,708,039	2,782,773	2,916,800	3,176,753	3,196,558	2,764,153	2,568,578	4,243,473	4,182,385	4,191,057	4,048,410	3,787,076	4,010,448	4,021,573	3,902,514	3,861,358	3,552,427

年度別市町別観光レクリエーション客数の推移

(単位:人)

	平成11年度	平成12年度	平成13年度	平成14年度	平成15年度	平成16年度	平成17年度	平成18年度	平成19年度	平成20年度	平成21年度	平成22年度	平成23年度	平成24年度	平成25年度	平成26年度	平成27年度	平成28年度	平成29年度	平成30年度	令和元年度	令和2年度	
駿河地域計	17,721,241	17,656,116	18,485,092	18,511,900	20,078,797	21,996,951	22,538,791	22,370,395	23,089,582	23,684,169	23,938,566	26,004,773	22,245,281	23,458,531	26,071,761	24,633,466	22,703,302	23,179,555	22,752,472	22,920,676	21,626,615	9,707,051	
静岡市	8,697,592	8,664,595	7,925,336	7,960,235	19,884,798	21,788,885	22,191,508	22,164,268	22,962,135	23,539,377	23,938,566	26,004,773	22,245,281	23,458,531	26,071,761	24,633,466	22,703,302	23,179,555	22,752,472	22,920,676	21,626,615	9,707,051	
清水市	8,818,634	8,756,419	10,222,991	10,317,231																			
蒲原町	96,600	111,200	203,800	103,100	92,800	103,980	159,869																
由比町	118,415	123,902	132,965	131,334	121,199	104,106	187,414	206,127	127,447	144,792													
西駿河・東大井地域計	8,435,577	9,124,928	10,740,076	8,988,278	8,487,697	9,599,785	8,596,844	8,246,074	8,830,943	8,849,429	8,942,370	10,499,321	8,809,728	9,722,846	10,444,139	10,747,500	11,202,809	11,950,571	10,680,817	10,740,068	10,169,658	4,410,568	
島田市	961,042	1,212,628	2,007,802	1,136,633	1,057,688	1,623,862	1,018,491	1,681,012	2,172,166	2,138,032	2,249,102	2,550,313	1,927,108	2,182,834	2,618,023	2,182,834	2,195,947	2,659,934	1,853,129	1,669,243	1,772,641	1,945,479	
金谷町	932,953	1,088,031	1,048,535	1,132,727	1,035,350	1,056,059	983,587																
川根町	442,838	461,991	486,456	483,431	478,151	442,708	459,474	454,077	483,336														
焼津市	2,747,848	2,898,077	3,171,591	2,967,891	3,020,670	3,036,912	2,846,758	2,855,588	2,686,541	2,764,519	3,299,907	3,679,435	3,458,142	3,796,020	3,683,982	3,541,954	3,441,235	3,602,439	3,566,648	3,478,420	3,388,775	1,145,686	
大井川町	41,473	98,261	79,208	124,969	136,794	131,293	121,666	128,660	129,681	143,466													
藤枝市	965,476	945,660	1,078,180	881,081	1,023,818	1,240,152	1,124,350	1,113,849	1,316,744	1,725,681	1,692,794	2,240,640	2,063,341	2,376,786	2,269,516	2,476,383	2,228,434	2,476,383	2,236,224	2,287,534	2,295,775	899,677	
岡部町	64,918	104,425	55,698	101,467	108,857	78,862	83,530	82,616	67,529	81,070													
牧之原市								1,347,027	1,371,042	1,376,346	1,037,395	1,394,589	874,401	967,017	1,239,947	2,208,220	2,799,978	2,642,517	2,639,451	2,714,607	2,194,551	722,003	
相良町	919,363	761,707	798,805	806,879	557,510	641,446	588,390																
椹原町	847,000	1,028,000	909,000	841,000	595,000	764,000	774,000	139,466	206,567	191,661	249,830	246,615	271,855	281,990	291,092	302,588	283,725	273,029	275,267	275,685	259,926	126,336	
吉田町	91,899	73,497	664,917	101,583	82,686	88,499	103,394	443,809	447,337	428,654	413,342	387,729	214,881	269,440	234,309	242,388	255,490	297,269	310,098	314,579	257,990	171,777	
川根本町																							
中川根町	248,743	265,752	267,405	256,886	246,031	229,378	223,411																
本川根町	172,024	166,879	172,479	153,731	145,202	266,614	269,793																
中東濃地域計	13,037,216	12,973,411	13,095,843	12,782,101	12,008,539	11,723,548	12,057,180	13,946,194	13,557,071	14,427,041	13,372,842	13,277,983	12,992,630	13,899,982	14,338,908	14,660,021	15,191,321	15,833,076	15,179,693	14,667,924	9,155,371		
豊田市	1,132,111	1,261,340	1,207,923	1,231,755	1,195,022	1,130,572	2,282,430	2,661,756	2,780,131	2,705,374	2,963,246	3,169,007	3,064,208	3,238,969	3,426,533	3,606,308	3,417,767	3,642,269	3,741,707	3,561,056	3,454,320	2,151,340	
福田町	246,465	181,440	186,824	188,350	205,350	208,106																	
森洋町	199,686	318,599	346,093	367,187	345,555	337,933																	
豊田町	238,306	258,833	258,273	260,023	315,552	312,355																	
豊岡村	189,378	179,478	180,753	197,699	172,420	166,088																	
掛川市	1,128,751	1,105,791	1,101,806	986,414	1,343,266	1,346,739	2,243,388	2,941,592	2,211,923	3,458,867	2,967,281	2,644,887	2,673,147	2,968,510	2,791,828	3,161,043	3,403,083	3,168,474	3,290,179	3,146,359	2,939,287	2,430,670	
大須賀町	223,951	238,390	222,679	234,220	279,855	363,281																	
大東町	434,498	362,063	330,986	330,450	334,823	331,724																	
碓井市	4,734,107	4,848,693	4,831,622	4,849,741	3,860,357	3,717,045	4,089,845	4,962,179	4,904,580	4,699,127	4,088,818	4,491,632	4,295,723	4,473,701	4,402,671	4,177,214	4,598,654	4,576,309	4,877,499	4,662,731	4,716,098	2,345,484	
浅羽町	87,112	82,012	389,075	415,366	385,702	333,609																	
御前崎市			2,239,336	2,213,467	2,213,467	2,381,228	2,238,214	1,977,445	1,637,898	1,578,415	1,730,572	1,792,092	1,870,758	1,730,371	2,298,285	2,410,918	2,298,285	2,410,918	2,298,285	2,106,238	1,339,382		
御前崎市	2,299,011	2,118,938	2,081,288	1,811,555	1,828,191																		
浜岡町	465,300	452,696	434,287	439,646	431,478																		
菊川市			225,767	214,297	196,803	196,401	210,586	228,936	216,836	224,398	224,904	256,117	249,991	237,482	256,209	242,403	229,696	135,915					
小笠町	119,833	111,335	116,208	114,638	74,281	70,181																	
菊川町	271,119	226,490	219,583	191,592	162,069	152,534																	
森町	1,267,588	1,207,323	1,188,443	1,163,466	1,084,618	1,014,045	1,002,283	1,101,814	1,132,396	1,135,456	1,105,623	1,134,301	1,259,512	1,261,964	1,264,468	1,280,135	1,266,502	1,256,564	1,251,559	1,222,275	752,580		

年度別市町別観光レクリエーション客数の推移

(単位:人)

	平成11年度	平成12年度	平成13年度	平成14年度	平成15年度	平成16年度	平成17年度	平成18年度	平成19年度	平成20年度	平成21年度	平成22年度	平成23年度	平成24年度	平成25年度	平成26年度	平成27年度	平成28年度	平成29年度	平成30年度	令和元年度	令和2年度	
西北進地域計	12,142,266	13,425,970	13,585,843	13,272,270	13,618,118	18,041,950	14,474,267	14,912,736	14,593,983	14,736,170	15,325,036	13,529,350	11,356,385	14,777,868	15,788,456	16,738,474	16,195,593	17,770,426	19,521,453	16,958,709	17,605,317	9,266,680	
浜松市	5,500,360	6,860,618	7,085,477	6,874,346	7,470,293	11,845,446	8,168,918	8,132,301	13,833,671	13,964,742	14,822,303	12,954,721	10,879,955	14,285,912	15,299,891	16,242,201	15,695,520	17,252,247	19,009,054	16,467,380	17,087,615	8,847,270	
浜北市	1,549,833	1,481,514	1,395,570	1,486,310	1,400,423	1,588,989	1,605,698																
天竜市	889,738	859,814	935,001	935,799	891,385	916,025	875,711																
舞臺町	407,815	465,902	445,614	428,863	497,659	396,257	406,979																
雄踏町	90,669	117,928	113,396	109,097	98,194	106,659	105,876																
細江町	409,458	350,240	368,125	275,726	224,239	224,653	274,021																
引佐町	1,002,194	1,009,959	927,993	918,081	852,677	889,557	852,894																
三ヶ日町	274,430	385,315	463,839	449,615	452,263	443,302	388,291																
香野町	986,583	848,275	791,922	764,658	681,959	611,259	625,291																
龍山村	105,669	107,848	114,070	111,454	110,196	108,215	114,186																
佐久間町	172,322	154,923	151,801	140,182	143,945	129,169	131,405																
水窪町	83,214	72,718	59,594	102,804	104,606	105,274	92,818																
浜西市	293,230	334,600	322,009	305,922	289,582	278,237	330,175	295,858	288,985	297,773	280,853	574,629	476,430	491,956	488,565	493,273	500,073	518,179	512,399	491,429	517,702	419,410	
新居町	396,751	376,316	431,442	369,413	400,697	398,908	502,014	484,577	461,327	473,655	421,880												

	平成11年度	平成12年度	平成13年度	平成14年度	平成15年度	平成16年度	平成17年度	平成18年度	平成19年度	平成20年度	平成21年度	平成22年度	平成23年度	平成24年度	平成25年度	平成26年度	平成27年度	平成28年度	平成29年度	平成30年度	令和元年度	令和2年度				
県 計	96,648,258	102,355,734	113,685,998	109,473,716	112,238,486	115,973,552	114,390,463	116,702,461	117,981,333	119,519,194	123,518,995	121,494,389	112,919,058	120,178,507	128,748,985	129,125,645	129,465,434	133,506,285	136,977,927	138,447,278	127,559,314	72,682,585				
県一括調査計	1,165,266	1,246,504	1,163,740	1,076,448	3,536,920	866,148	729,504	1,428,403	1,108,685	783,555	3,048,331	638,610	574,393	448,200	530,536	484,000	431,000	438,658	433,638	439,193	278,234	260,802				
市町調査計	97,482,992	101,289,230	112,522,258	108,397,268	109,701,568	115,107,404	113,660,959	115,274,058	116,272,668	118,735,639	120,470,064	120,855,979	112,244,665	119,730,307	126,217,829	128,641,645	129,034,434	133,069,607	136,243,989	133,008,080	127,280,080	72,391,783				
伊豆地域計	31,386,030	31,210,404	32,982,165	31,456,738	30,278,781	29,122,451	29,976,631	28,717,470	28,314,863	27,617,037	28,703,997	28,824,817	26,834,053	28,415,415	29,497,318	31,389,516	33,145,782	33,998,036	35,925,180	35,684,636	33,609,476	17,481,062				
沼津市	3,538,172	3,504,494	3,287,712	3,292,810	3,149,984	3,141,575	3,356,671	3,188,576	3,124,828	3,127,283	2,951,080	2,793,869	2,313,881	2,535,512	2,952,711	3,093,892	3,206,359	3,335,133	3,752,007	3,642,544	3,528,050	1,546,447				
戸田村	221,194	207,751	197,523	215,375	170,172	176,819																				
熱海市	4,496,388	5,124,093	5,499,607	4,661,794	4,648,297	4,505,347	4,414,158	3,631,103	3,306,152	3,158,510	2,841,519	2,886,231	2,669,615	2,779,132	3,025,628	3,250,653	3,488,487	3,351,622	3,680,426	3,776,524	3,875,472	1,814,005				
三島市	1,102,048	1,311,063	1,177,176	1,183,491	813,428	918,418	1,099,604	1,069,123	1,094,693	1,057,620	4,141,580	4,111,514	4,176,292	4,177,583	5,028,096	5,839,415	6,291,401	7,584,407	7,340,483	7,369,432	6,771,145	3,128,510				
伊東市	6,881,230	6,531,069	7,787,944	7,841,040	8,090,957	7,804,313	8,219,302	7,986,757	8,023,348	8,058,232	7,517,559	8,028,592	7,831,758	8,165,268	8,335,945	8,545,629	8,654,906	8,644,778	9,048,121	8,586,501	8,162,424	4,883,634				
下田市	2,977,412	2,748,946	2,917,616	2,537,756	2,312,625	2,338,240	2,427,667	2,230,637	2,223,793	2,339,871	2,077,555	2,172,611	1,617,022	2,079,263	2,028,624	1,995,918	1,942,244	1,947,471	1,869,750	1,734,232	1,606,646	514,882				
伊豆市						2,733,119	2,996,944	3,112,532	3,110,414	2,926,696	2,571,835	2,418,146	2,225,113	2,396,027	2,177,632	2,618,880	2,933,277	2,765,499	2,808,375	2,718,317	2,227,276	1,632,796				
修善寺町	1,372,809	1,411,249	1,213,163	1,240,397	1,103,191																					
土肥町	887,834	903,670	852,386	831,930	726,243																					
天城湯ヶ島町	938,764	1,031,160	984,032	909,634	720,940																					
中伊豆町	292,428	402,872	369,583	349,712	381,430																					
伊豆の国市											1,575,377	1,667,053	1,647,686	1,501,617	1,436,847	1,467,336	1,551,237	1,487,874	1,524,031	2,118,216	1,738,196	1,412,097	1,403,127	1,273,205	603,088	
伊豆長岡町	814,412	804,567	737,131	680,757	714,780	712,112																				
蓮山町	572,860	565,047	618,344	570,890	523,152	506,678																				
大仁町	721,597	652,342	598,440	585,146	421,241	377,977																				
東伊豆町	1,263,583	1,152,612	1,203,355	1,110,378	1,108,825	1,021,414	980,796	977,527	948,987	905,453	833,058	822,548	771,478	772,165	680,783	713,407	774,218	778,599	786,318	729,421	718,095	464,653				
河津町	1,654,358	1,379,477	1,752,596	1,729,113	1,757,263	1,495,515	1,580,608	1,613,195	1,627,850	1,403,227	1,413,460	1,412,443	1,378,144	1,452,722	1,233,711	1,275,280	1,329,720	1,343,487	1,347,977	1,398,581	985,691	259,912				
南伊豆町	903,287	728,915	900,698	895,556	921,166	849,696	821,883	818,474	803,045	712,683	661,536	690,450	537,093	562,536	544,459	515,338	486,859	515,449	692,209	706,262	767,262	479,378				
松崎町	390,397	425,873	419,143	420,442	404,924	386,840	355,590	343,730	324,199	333,012	312,332	280,284	252,727	257,527	252,528	240,826	215,324	219,380	232,671	239,595	240,321	86,181				
西伊豆町	1,088,091	904,937	962,982	885,029	768,730	678,375	954,245	895,960	822,047	813,307	703,980	659,482	495,137	495,115	538,650	575,461	535,591	523,835	519,903	478,022	438,435	221,085				
賀茂村	310,949	307,726	321,164	348,968	317,354	296,952																				
函南町	763,227	678,541	731,570	769,520	800,079	780,061	786,786	760,803	776,821	732,616	717,386	676,300	656,657	714,778	718,677	735,986	694,380	692,180	1,914,843	2,358,843	2,521,785	1,556,491				
清水町	397,000	434,000	430,000	407,000	424,000	399,000	407,000	422,000	481,000	465,000	459,500	435,500	442,000	476,550	482,000	464,800	474,800	558,000	520,000	543,235	493,669	290,000				
富士地域計	14,760,662	16,898,401	23,653,239	23,385,981	25,229,636	24,622,719	25,987,246	27,081,189	27,886,226	29,421,793	29,989,253	28,719,735	30,036,588	29,459,985	30,516,163	30,799,781	31,106,927	30,979,698	31,330,991	31,524,298	29,601,090	22,370,661				
富士宮市	5,053,096	5,883,868	5,889,295	5,973,667	5,341,043	5,006,847	4,726,317	5,250,677	5,399,366	5,735,877	5,258,128	5,317,888	5,055,592	5,372,042	5,690,667	5,415,056	5,388,102	5,114,465	5,400,718	5,636,569	5,237,189	3,127,340				
芝川町	246,275	227,406	220,646	220,478	198,349	214,417	193,852	182,654	196,207	199,569	199,229															
富士市	1,627,746	1,419,407	1,283,196	1,685,502	1,886,193	1,501,307	1,798,829	1,820,506	1,872,440	1,947,415	6,603,700	6,381,466	6,004,858	5,421,720	5,599,363	5,560,746	5,797,896	6,113,815	6,182,356	6,151,919	6,034,057	4,712,837				
富士川町	85,560	2,456,451	2,428,622	2,557,996	2,498,636	2,895,850	2,943,735	3,155,163	3,286,589	3,296,056																
御殿場市	2,750,406	2,318,703	8,823,683	8,254,243	10,813,019	11,172,193	11,156,689	11,179,234	11,275,145	12,367,983	12,400,134	11,990,882	12,330,734	11,983,940	12,421,207	13,165,199	13,465,384	13,249,484	13,284,785	13,287,024	12,090,554	9,633,440				
裾野市	1,744,364	1,619,070	1,854,928	1,911,812	1,848,566	1,946,627	2,021,478	2,309,971	2,305,117	2,296,876	2,264,488	2,221,850	2,037,909	2,170,852	2,254,468	2,297,791	2,297,791	2,132,305	2,104,955	2,129,813	2,029,265	1,136,193				
長泉町	165,825	158,548	173,214	222,596	352,137	177,439	363,573	359,681	369,755	373,218	387,033	384,813	364,122	339,046	359,401	368,520	370,678	359,171	356,624	416,459	348,667	208,424				
小山町	3,087,300	2,834,948	2,999,655	2,559,686	2,291,693	1,708,039	2,782,773	2,916,800	3,176,753	3,196,558	2,754,153	2,568,578	4,243,473	4,162,385	4,191,057	4,048,410	3,787,076	4,010,448	4,021,573	3,902,514	3,861,358	3,552,427				

年度別市町別観光レクリエーション客数の推移

(単位:人)

	平成11年度	平成12年度	平成13年度	平成14年度	平成15年度	平成16年度	平成17年度	平成18年度	平成19年度	平成20年度	平成21年度	平成22年度	平成23年度	平成24年度	平成25年度	平成26年度	平成27年度	平成28年度	平成29年度	平成30年度	令和元年度	令和2年度	
駿河地域計	17,721,241	17,656,116	18,485,092	18,511,900	20,078,797	21,996,951	22,538,791	22,970,395	23,089,582	23,684,169	23,936,566	26,004,773	22,245,281	23,458,551	26,071,761	24,633,466	22,703,302	23,179,555	22,752,472	22,920,676	21,626,615	9,707,051	
静岡市	8,687,592	8,664,595	7,925,336	7,960,235	19,864,798	21,788,865	22,191,508	22,164,268	22,962,135	23,539,377	23,936,566	26,004,773	22,245,281	23,458,551	26,071,761	24,633,466	22,703,302	23,179,555	22,752,472	22,920,676	21,626,615	9,707,051	
清水市	8,818,634	8,756,419	10,222,991	10,317,231																			
蒲原町	96,600	111,200	203,800	103,100	92,800	103,980	159,869																
由比町	118,415	123,902	132,965	131,334	121,199	104,106	187,414	206,127	127,447	144,792													
西駿河・浜大洋津線	8,435,577	9,124,928	10,740,076	8,988,278	8,487,697	9,599,785	8,596,844	8,246,074	8,830,943	8,849,429	8,942,370	10,499,321	8,809,728	9,722,846	10,444,139	10,747,500	11,202,809	11,950,571	10,880,817	10,740,068	10,169,658	4,410,958	
島田市	961,042	1,212,628	2,007,802	1,136,633	1,057,688	1,623,862	1,018,491	1,681,012	2,172,166	2,138,032	2,249,102	2,550,313	1,927,108	2,331,636	2,618,023	2,182,834	2,195,947	2,658,934	1,853,129	1,669,243	1,772,641	1,345,479	
金谷町	932,953	1,088,031	1,132,727	1,048,535	1,132,727	1,035,350	1,056,059	983,587	454,077	433,336													
川根町	442,838	461,991	486,456	483,431	478,151	442,708	459,474	454,077															
焼津市	2,747,848	2,898,077	3,171,591	2,967,891	3,020,670	3,036,912	2,846,758	2,855,558	2,686,541	2,764,519	3,299,907	3,679,435	3,458,142	3,796,020	3,683,982	3,541,954	3,441,235	3,602,439	3,566,648	3,478,420	3,388,775	1,145,686	
大井川町	41,473	98,261	79,208	124,969	136,734	131,293	121,666	128,660	129,681	143,466													
藤枝市	965,476	945,680	1,078,180	881,081	1,023,918	1,240,152	1,124,350	1,113,849	1,316,744	1,725,681	1,692,794	2,240,640	2,063,341	2,076,743	2,376,786	2,269,516	2,226,434	2,476,383	2,236,224	2,287,534	2,295,775	899,677	
回廊町	64,918	104,425	55,698	101,467	108,857	78,862	83,530	82,616	67,529	81,070	1,347,027	1,371,042	1,376,346	1,037,395	1,394,589	874,401	967,017	1,239,947	2,208,220	2,799,978	2,642,517	2,639,451	722,003
牧之原市	919,363	781,707	798,805	806,879	557,510	641,446	588,390																
相良町	847,000	1,028,000	909,000	841,000	595,000	764,000	774,000																
吉田町	91,899	73,497	684,917	101,583	82,686	88,499	103,394	139,466	206,567	191,661	249,830	246,615	271,855	281,990	291,092	302,588	283,725	273,029	275,267	275,685	259,926	126,336	
川根本町	248,743	265,752	287,405	256,886	246,031	229,378	223,411	443,809	447,337	428,654	413,342	387,729	214,881	269,440	234,309	242,388	255,490	297,269	310,088	314,579	257,990	171,777	
中川根町	172,024	166,879	172,479	153,731	145,202	266,614	269,793																
中東連峰線	13,037,216	12,973,411	13,095,843	12,782,101	12,008,539	11,723,548	12,057,180	13,946,184	13,557,071	14,427,041	13,372,842	13,277,983	12,962,630	13,895,662	13,899,992	14,335,908	14,680,021	15,191,321	15,833,076	15,179,693	14,667,924	9,155,371	
磐田市	1,132,111	1,281,940	1,207,923	1,231,755	1,185,022	1,130,572	2,282,430	2,661,756	2,780,131	2,705,374	2,963,246	3,169,007	3,064,208	3,238,969	3,426,533	3,806,308	3,417,787	3,642,269	3,741,707	3,561,056	3,454,330	2,151,340	
福田町	246,465	181,440	186,824	188,350	205,350	208,106																	
竜洋町	199,686	318,599	346,083	367,187	345,555	337,933																	
豊田町	238,306	258,833	258,273	260,023	315,552	312,355																	
豊岡村	189,378	179,478	180,753	197,699	172,420	166,088																	
掛川市	1,128,751	1,105,791	1,101,806	986,414	1,343,266	1,346,739	2,243,388	2,941,582	2,211,923	3,458,867	2,987,281	2,644,887	2,673,147	2,968,510	2,791,828	3,161,043	3,403,083	3,168,474	3,290,179	3,146,359	2,939,287	2,430,670	
大須賀町	223,951	238,380	222,679	234,220	279,855	363,281																	
大東町	434,498	362,063	330,986	330,450	334,923	331,724																	
袋井市	4,734,107	4,848,693	4,831,622	4,849,741	3,860,357	3,717,045	4,089,845	4,962,179	4,904,590	4,689,127	4,088,818	4,491,632	4,295,723	4,473,701	4,402,671	4,177,214	4,598,654	4,576,309	4,877,499	4,682,731	4,716,098	2,345,484	
浅羽町	87,112	82,012	389,075	415,366	385,702	333,609																	
御前崎市	2,299,011	2,118,938	2,081,288	1,811,555	1,828,191	2,239,336	2,213,467	2,064,556	2,331,228	2,238,214	1,977,445	1,637,898	1,578,415	1,730,572	1,792,092	1,870,758	1,730,371	2,298,285	2,410,918	2,295,865	2,106,238	1,339,382	
御前崎町	465,300	452,696	434,287	439,646	431,478	225,767	214,297	196,803	196,401	210,596	228,936	224,398	216,836	224,991	237,482	256,209	242,403	229,696	242,403	229,696	135,915		
菊川市	119,833	111,335	116,208	114,638	74,281	70,181																	
小笠町	271,119	226,490	219,583	191,592	162,069	152,534																	
菊川町	1,267,588	1,207,323	1,188,443	1,163,466	1,084,618	1,014,045	1,002,283	1,101,814	1,132,396	1,129,058	1,135,456	1,105,623	1,134,301	1,259,512	1,261,964	1,264,468	1,280,135	1,268,502	1,256,564	1,251,559	1,222,275	752,580	
森町																							

年度別市町別観光レクリエーション客数の推移

(単位：人)

	平成11年度	平成12年度	平成13年度	平成14年度	平成15年度	平成16年度	平成17年度	平成18年度	平成19年度	平成20年度	平成21年度	平成22年度	平成23年度	平成24年度	平成25年度	平成26年度	平成27年度	平成28年度	平成29年度	平成30年度	令和元年度	令和2年度	
西北進捗概計	12,142,266	13,425,970	13,595,843	13,272,270	13,618,118	18,041,950	14,474,297	14,912,736	14,593,983	14,736,170	15,525,036	13,529,350	11,356,385	14,777,868	15,788,456	16,735,474	16,195,593	17,770,426	19,521,453	16,958,709	17,605,317	9,286,680	
浜松市	5,500,360	6,860,618	7,085,477	6,874,346	7,470,293	11,845,446	8,168,918	8,132,301	8,833,671	13,964,742	14,822,303	12,954,721	10,879,955	14,285,912	15,239,891	16,242,201	15,695,520	17,252,247	19,009,054	16,467,280	17,087,615	8,847,270	
浜北市	1,549,833	1,481,514	1,395,570	1,486,310	1,400,423	1,588,989	1,605,698																
天竜市	869,738	859,814	935,001	935,799	891,385	916,025	875,711																
舞塚町	407,815	465,902	445,614	428,863	497,659	396,257	406,979																
雄略町	90,669	117,928	113,396	109,097	98,194	106,659	105,876																
細江町	409,458	350,240	388,125	275,726	224,239	224,653	274,021																
引佐町	1,002,194	1,009,959	927,983	918,081	852,677	889,557	852,894																
三ヶ日町	274,430	385,315	463,839	449,615	452,263	443,302	388,291																
春野町	986,583	848,275	781,922	764,658	681,959	611,259	625,281																
龍山村	105,669	107,848	114,070	111,454	110,196	108,215	114,186																
佐久間町	172,322	154,923	151,801	140,182	143,945	129,169	131,405																
水窪町	83,214	72,718	59,594	102,804	104,606	105,274	92,818																
湖西市	293,230	334,600	322,009	305,922	289,582	278,237	330,175	295,858	298,985	297,773	280,853	574,629	476,430	491,956	488,565	493,273	500,073	518,179	512,399	491,429	517,702	419,410	
新居町	396,751	376,316	431,442	369,413	400,697	398,908	502,014	484,577	461,327	473,655	421,880												

主な調査対象施設（地点）・行祭事等一覧

市町名	大分類	調査対象施設（地点）・行催事等
沼津市	学ぶ	沼津御用邸記念公園、沼津市明治史料館、伊豆三津シーパラダイス、木負観光みかん園、びゅうお、造船郷土資料博物館(戸田)、我入道の渡し船、沼津市芹沢光治良記念館、若山牧水記念館
	遊ぶ	はかま滝オートキャンプ場、市民の森、らららサンビーチ、大瀬海水浴場、御浜海水浴場、大瀬地区ダイビング、あわしまマリパーク、ニューウェルサンピア、千本プラザ、奥するが湾日曜市、道の駅 くるら戸田、内浦漁協直営いけすや、沼津・湯河原温泉 万葉の湯、駿河の湯、井田ダイビング、沼津GC、新沼津CC、愛鷹シックスハンドレッドC、沼津国際CC、みなと新鮮館
	ふれあう	キラメッセぬまづ、アスルクラロ沼津ホームゲーム
熱海市	学ぶ	中山晋平記念館、澤田政廣記念美術館、アカオハーブ&ローズガーデン、起雲閣、伊豆山郷土資料館
	遊ぶ	マリンスパあたみ、サンビーチ、長浜海水浴場、網代温泉大縄海水浴場、姫の沢公園、南熱海マリンホール、家康の湯、熱海港海釣り施設、日曜朝市、熱海GC、西熱海G、ながはま特設市、サンビーチウォーターパーク
	ふれあう	来宮神社初詣、伊豆山神社初詣、夏季熱海海上花火大会、秋季熱海海上花火大会、忘年熱海海上花火大会、網代温泉海上花火大会、熱海梅園梅まつり、百八体流灯祭・伊豆多賀温泉花火大会、もみじまつり(熱海梅園)、湯めまちをどり「華の舞」、初島花火大会、熱海おさかなフェスティバル、あたみ桜糸川桜まつり
三島市	学ぶ	三島市立公園楽寿園、山中城跡公園、佐野美術館、三嶋大社 参拝者、三嶋大社 初詣、三嶋大社宝物館、三嶋暦師の館、伊豆フルーツパーク
	遊ぶ	せせらぎルート散策者、三島スカイウォーク、三島CC、グランフィールドCC、芦ノ湖CC
	ふれあう	—
伊東市	学ぶ	城ヶ崎海岸、小室山リフト、大室山リフト、ねこの博物館、池田 20 世紀美術館、伊豆シャボテン動物公園、みかん狩り(宇佐美地区)、みかん狩り(吉田地区)、みかん狩り(城ヶ崎地区)、東海館、木下奎太郎記念館

伊東市	遊ぶ	海水浴場(伊東オレンジビーチ)、海水浴場(宇佐美海水浴場)、海水浴場(川奈海水浴場)、海水浴場(川奈いるか浜公園)、ニューヨークランプミュージアム&フラワーガーデン、さくらの里、伊豆ぐらんぱる公園、伊東マリンタウン、伊豆高原旅の駅ぐらんぱるぽーと、サザンクロスCC、ゴールド川奈CC(伊東パークG)、伊東CC、川奈ホテルGコース富士、川奈ホテルGコース大島
	ふれあう	大室山山焼き、伊東温泉秋花火 part1～5、海と山の伊東夢花火
下田市	学ぶ	伊豆クルーズ、下田ロープウェイ、豆州下田郷土資料館、了仙寺宝物館、下田海中水族館、ベイ・ステージ下田ハーバーミュージアム、宝福寺お吉記念館
	遊ぶ	白浜中央海水浴場、白浜大浜海水浴場、外浦海水浴場、九十浜海水浴場、鍋田浜海水浴場、多々戸浜海水浴場、入田浜海水浴場、吉佐美大浜海水浴場、田牛海水浴場
	ふれあう	アロエの花まつり、水仙まつり
伊豆市	学ぶ	だるま山高原レストハウス、修禅寺・宝物殿、恋人岬、土肥金山、浄蓮の滝観光センター、昭和の森会館、伊豆市資料館、伊豆市観光案内所、駿河湾フェリー、天城わさびの里、伊豆半島ジオパーク ジオリア
	遊ぶ	修善寺虹の郷、土肥海水浴場、小土肥海水浴場、セントラルスポーツアウトドアヴィレッジ THE 101(旧:ビーイズム)、天城ドーム、天城ふるさと広場スポーツ施設、湯の国会館、大藪温泉弁天の湯、だるま山高原キャンプ場、天城ふるさと広場キャンプ場、萬城の滝キャンプ場、道の駅 伊豆月ヶ瀬
	ふれあう	修善寺もみじまつり、修善寺梅まつり
伊豆の国市	学ぶ	伊豆の国パノラマパーク、韮山反射炉、江川邸、大富農園、小坂みかん狩り園、江間いちご狩りセンター、伊豆長岡いちご狩りセンター
	遊ぶ	伊豆の国市内温泉(日帰り入浴)、高齢者温泉交流館、温泉館、富士箱根CC、伊豆にらやまCC、大熱海国際GC、伊豆大仁CC
	ふれあう	まゆ玉祭
東伊豆町	学ぶ	熱川バナナワニ園、収穫体験農園ふたつぼり、太田農園、いちごらんど中西、稲取細野高原すずきイベント、樋の口園(みかん狩り)、樋の口園(いちご狩り)

東伊豆町	遊ぶ	熱川海水浴場、伊豆アニマルキングダム、高磯の湯、北川露天風呂、港の朝市、池尻海岸、大川露天風呂、稲取GC、稲取漁港直売所こらっしえ
	ふれあう	雛のつるし飾りまつり、雛のつるし飾り 秋の特別展示、石曳き道灌祭り
河津町	学ぶ	河津バガテル公園、峰温泉大噴湯公園、河津平安の仏像展示館
	遊ぶ	踊り子温泉会館、伊豆見高入谷高原温泉、舟戸の番屋(露天風呂)
	ふれあう	—
南伊豆町	学ぶ	道の駅下賀茂温泉湯の花、石廊崎オーシャンパーク
	遊ぶ	弓ヶ浜海水浴場、子浦海水浴場、みなと湯、銀の湯会館、伊豆下田CC、あいあい岬夕陽のカフェ
	ふれあう	みなみの桜と菜の花まつり、南伊豆町伊勢えびまつり
松崎町	学ぶ	伊豆の長八美術館、長八記念館、重文岩科学校、明治商家中瀬邸、旧依田邸、伊豆文邸、道の駅 花の三聖苑
	遊ぶ	松崎海水浴場、岩地海水浴場、石部海水浴場、雲見海水浴場、雲見シーサイドハウス、大沢温泉 依田之庄
	ふれあう	伊豆トレイルジャーニー
西伊豆町	学ぶ	西天城高原牧場の家、黄金崎公園
	遊ぶ	クリスタルビーチ、黄金崎海水浴場、安良里海水浴場、田子瀬浜海水浴場、浮島海水浴場、乗浜海水浴場、沢田公園露天風呂、しおさいの湯、なぎさの湯、せせらぎの湯、宇久須キャンプ場、やまびこ荘(温泉・プール)
	ふれあう	ふるさとまつり(黄金崎クリスタルパーク)
函南町	学ぶ	十国峠ケーブルカー、酪農王国オラッチェ、かんなみ仏の里美術館、月光天文台
	遊ぶ	湯〜トピアかんなみ、道の駅伊豆ゲートウェイ函南、函南GC富士コース、かんなみスプリングスCC、函南GC箱根コース、箱根くらかけG、川の駅伊豆ゲートウェイ函南
	ふれあう	—
清水町	学ぶ	柿田川公園
	遊ぶ	—

清水町	ふれあう	—
富士宮市	学ぶ	道の駅朝霧高原、白糸の滝
	遊ぶ	田貫湖キャンプ場、富士山天母の湯、田貫湖ふれあい自然塾、富士宮GC、朝霧ジャンボリーGC、朝霧CC、G8富士CC、小田急西富士GC、富士チサンCC、富嶽CC
	ふれあう	—
富士市	学ぶ	富士市立博物館、ふじさんめっせ、須津山休養林
	遊ぶ	丸火自然公園、岩本山公園、竹採公園、富士山こどもの国、湯らぎの里、富士川楽座、静岡県富士水泳場、富士バンジー、田子の浦港漁協食堂、大富士G、南富士CC、十里木CC、リバー富士CC、道の駅富士
	ふれあう	—
御殿場市	学ぶ	駒門風穴、キリンディステイラリー富士御殿場蒸溜所、東山旧岸邸、たくみの郷、富士山交流センター(富士山樹空の森)、東山荘、国立中央青少年交流の家
	遊ぶ	乙女森林公園キャンプ場第1キャンプ場、御胎内清宏園、御胎内温泉健康センター、南海薬草館、レストイン時之栖、金時力まんじゅう 金時亭、富士CC、御殿場GC、レムブラントゴルフ倶楽部御殿場、ベルビュー長尾GC、小田原GC日動御殿場、太平洋C御殿場ウエスト、富士平原GC、富士国際GC、富士の杜GC
	ふれあう	—
裾野市	学ぶ	富士山資料館、富士サファリパーク、忠ちゃん牧場
	遊ぶ	スノーパーク イエティ、大野路ファミリーキャンプ場、裾野市中央公園、ぐりんぱ、レジャーランドーの瀬、ヘルシーパーク裾野、東名CC、ファイブハンドレッドC、裾野CC、十里木CC、(株)ピカ PICA 富士ぐりんぱ
	ふれあう	TOYOTA GAZOO Racing ラリーチャレンジ 2019in 富士山すその
長泉町	学ぶ	クレマチスの丘、米山梅吉記念館、鮎壺の滝、伊豆半島ジオパーク長泉ビジターセンター
	遊ぶ	桃沢キャンプ場、富士エースGC、三島GC、桃沢野外活動センターキャンプサイト
	ふれあう	—

小山町	学ぶ	道の駅ふじおやま、道の駅すばしり、富士箱根トレイル
	遊ぶ	富士霊園、富士山の温泉 天恵、あしがら温泉、オートパラダイス御殿場、富士高原Gコース、富士小山GC、東富士CC、東名富士CC、富士グリーンヒルGコース、富士ヘルス&CC、足柄森林CC、ギャツビイGC、籠坂GC、富士国際GC、富士の杜GC、富士平原GC、駿河小山駅前交流センター
	ふれあう	富士スピードウェイ
静岡市	学ぶ	井川湖渡船、駿府城東御門、紅葉山庭園、井川ビジターセンター、静岡市文化財資料館、中勘助文学記念館、静岡市民ギャラリー、旧エンバークン住宅、県民の森、日影沢親水園(魚魚の里)、静岡市美術館、坤櫓、井川ダム・井川展示館、発掘情報館 きゃっしる、高山・市民の森、久能山東照宮、登呂博物館、久能山東照宮博物館、静岡県立美術館、日本平動物園、旧マッケンジー住宅、駿府匠宿、静岡科学館る・く・る、静岡ホビースクエア、清見寺、オーシャンプリンセス/ベイプロムナード、日本平、海洋科学博物館、自然史博物館、次郎長生家、清水港船宿記念館「末廣」、興津坐漁荘、旧五十嵐邸、志田邸、東海道広重美術館、東海道名主の館 小池邸、浜石野外センター、お休み処(旅籠)、日本平夢テラス
	遊ぶ	リバヴェル井川スキー場、梅ヶ島コンヤの里テニス場、井川オートキャンプ場、梅ヶ島キャンプ場、ふれあい健康増進館「ゆらら」、西ヶ谷総合運動場、口坂本温泉浴場、赤石温泉白樺荘、湯ノ島温泉浴場、梅ヶ島新田温泉黄金の湯、松富スポーツ広場、真富士の里、安倍ごころ、きよさわ里の駅、うつろぎ、玄国茶屋、わらびこ、水見色きらく市、藁科しんま路、どんぶりハウス、喫茶一茶、駿府城ランアンドリフレッシュステーション、丸子宿とろろ汁(丁子屋)、広野海岸公園、中島人工芝多目的スポーツグラウンド、食事処「たけのこ」、笑味の家、日本平運動公園庭球場、黒川キャンプ場、清水ナショナルトレーニングセンター、日本平運動公園球技場、やませみの湯、河岸の市、由比本陣公園(東海道広重美術館除く)、こどもクリエイティブタウンま・あ・る、蛇塚スポーツグラウンド、清水駅東ロクライミング場、富士川緑地公園スポーツ広場、蒲原西部コミュニティセンター、蒲原東部コミュニティセンター、由比プール

静岡市	ふれあう	静岡音楽館AOI 講堂(コンベンション)、静岡市民文化会館(コンベンション)、静岡音楽館AOIホール(音楽・演劇鑑賞)、静岡市民文化会館(音楽・演劇鑑賞)、グランシップ(コンベンション)、静岡県草薙総合運動場、グランシップ(音楽・演劇鑑賞)、静岡県舞台芸術公園、グランシップ(イベント)、ツインメッセ(イベント)、産業フェアしずおか、秋葉山大祭、日本平運動公園球技場(プロサッカー観戦)、清水マリパーク(フリーマーケット)、清水マリパーク(その他のイベント)、清水文化会館マリナート、清水アートクラフトフェア
島田市	学ぶ	島田市博物館(本館)、島田市博物館分館、蓬萊橋、島田市ばらの丘公園、日限地蔵尊、石畳茶屋、茶の都ミュージアム、SL転車台、諏訪原城ビジターセンター
	遊ぶ	やまめ平、童子沢親水公園、牧之原公園、ふれあいの泉、田代の郷温泉「伊太和里の湯」、中央公園ミニ鉄道、島田市「山の家」、静岡カントリー島田コース、KADODE OOIGAWA
	ふれあう	家山梅園、SLフェスタ、和菓子バル
焼津市	学ぶ	ディスカバリーパーク焼津、焼津小泉八雲記念館、焼津市歴史民俗資料館、焼津市深層水ミュージアム
	遊ぶ	焼津さかなセンター、サンライフ焼津、うみえ〜る焼津、大井川港、大井川河口野鳥園、アクアスやいづ
	ふれあう	焼津文化会館(劇・演奏会)、大井川文化会館
藤枝市	学ぶ	史跡 田中城下屋敷、志太郡衙跡、藤枝市郷土博物館・文学館、農業生産法人ジャパンベリー、玉露の里 瓢月亭、大旅籠柏屋歴史資料館、大旅籠柏屋ひなまつり、白ふじの里、玉露の里 茶の華亭、藤枝大観音、陶芸センター、明治なるほどファクトリー東海
	遊ぶ	西益津温水プール、大洲温水プール、瀬戸谷温泉ゆらく、静岡県武道館、藤枝総合運動公園、藤枝市武道館、市民グラウンド、大久保キャンプ場、大久保グラススキー場、スポーツパル高根の郷、大井川河川敷グラウンドゴルフ場、藤枝GC
	ふれあう	藤枝成田山初詣、清水山縁日、飽波神社初詣、殿コスモスまつり
牧之原市	学ぶ	花庄屋(大鐘家)、相良油田資料館、牧之原市史料館

牧之原市	遊ぶ	海水浴(さがらサンビーチ)、海水浴(静波海水浴場)、石雲院展望デッキ、富士山静岡空港、相良CC
	ふれあう	勝間田川堤桜花見、秋葉公園あじさい花見、相良梅園
吉田町	学ぶ	吉田町展望台小山城、吉田町郷土資料館
	遊ぶ	県営吉田公園
	ふれあう	—
川根本町	学ぶ	フォーレなかかわね茶茗館、体験ミュージアム音戯の郷、長島ダムふれあい館、入渓谷(寸又峡ゲート)、資料館やまびこ
	遊ぶ	くのわき親水公園キャンプ場、寸又峡露天風呂、接岨峡温泉会館、白沢温泉もりのいずみ、三ツ星オートキャンプ場、森のコテージ、アプトいちしろキャンプ場、不動の滝キャンプ場
	ふれあう	—
磐田市	学ぶ	府八幡宮、見付天神社(矢奈比売神社)、ヤマハコミュニケーションプラザ、旧見付学校、旧赤松家記念館、桶ヶ谷沼ビジターセンター、竜洋昆虫自然観察公園、磐田市香りの博物館、磐田市新造形創造館、豊岡梅園、花咲乃庄、シルクロードミュージアム、観光案内所、渚の交流館
	遊ぶ	磐田市営つつじ公園、スポーツ交流の里ゆめりあ、福田健康福祉会館(リフレU)、竜洋海洋公園、竜洋スポーツ公園、竜洋海洋公園オートキャンプ場、日帰り客数(うなやす)、アミューズ豊田、獅子ヶ鼻公園、しおさい竜洋、とよおか採れたて元気むら、白壁館、福田漁港(釣り)、ふくっば、かぶと塚公園、東大久保テニスコート、浜松シーサイドGC、浜松豊岡国際CC獅子ヶ鼻、浜松豊岡国際CC岩室、ラリーナ
	ふれあう	府八幡宮祭典、ヤマハスタジアム、熊野の長藤、なぎの木会館、パルファン富里
掛川市	学ぶ	掛川城、資生堂企業資料館・アートハウス、掛川市二の丸美術館、加茂荘花鳥園、二の丸茶室、掛川花鳥園、観光農園サンサンファーム、高天神城跡、横須賀城跡、キウイフルーツ・カントリーJapan、川坂屋、清水邸庭園、吉岡弥生記念館、大日本報徳社、竹の丸、掛川観光協会ビジターセンター「旅のスイッチ」、掛川市ステンドグラス美術館、田園空間博物館 とうもんの里、永福寺

掛川市	遊ぶ	粟ヶ岳、つま恋、森の都温泉ならここの湯、物産センターサンサンファーム、大東温泉シートピア、道の駅掛川、西大谷ダムへら鮎釣り、ならここの里、西の市、森林果樹公園、ミオス菊川CC、静岡よみうりCC、掛川グリーンヒルCC
	ふれあう	大浜公園桜花見（4月）、龍尾神社の花庭園（あじさい6～7月、梅2～3月）
袋井市	学ぶ	秋葉総本殿可睡齋、法多山尊永寺、医王山油山寺、可睡ゆりの園、香りの丘茶ピア、東海道どまん中茶屋、月見の里学遊館、デンマーク牧場
	遊ぶ	天然温泉遠州「和の湯」、袋井観光センター、静岡カントリー袋井コース、葛城GC
	ふれあう	法多山星満夜・星供祭、法多山節分祭、法多山田遊祭、法多山万灯祭、法多山桜まつり、静岡スタジアム エコパ、火防大祭・秋葉の火まつり、可睡齋ひなまつり、法多山もみじまつり
御前崎市	学ぶ	御前崎海岸、なぶら館、御前崎灯台、磯遊び（御前崎海岸）、桜ヶ池、浜岡砂丘、浜岡原子力館
	遊ぶ	なぶら市場、すいすいパーク ぷるる、あらさわふる里公園、渚の交番、道の駅風のマルシェ御前崎、マリンパーク御前崎オートキャンプ場、静岡カントリー浜岡コース
	ふれあう	初日の出（御前崎みさき）、桜ヶ池「納櫃祭」
菊川市	学ぶ	ブルーベリーの郷、代官屋敷資料館
	遊ぶ	火剣山キャンプ場、菊川CC、ホロンGC、静岡カントリー浜岡コース
	ふれあう	—
森町	学ぶ	小國神社、大洞院、蓮華寺、アクティ森、香勝寺、歴史民俗資料館
	遊ぶ	極楽寺、ザフォレストCC、三木の里CC、掛川グリーンヒルCC、葛城GC
	ふれあう	—

浜松市	学ぶ	浜松城、茶室松韻亭、浜松科学館、浜松市楽器博物館、浜松市博物館、浜松文芸館、浜松市美術館、浜松市犀ヶ崖資料館、浜松復興記念館、木下恵介記念館、賀茂真淵記念館、館山寺ロープウェイ、浜名湖オルゴールミュージアム、はままつフラワーパーク、浜松市動物園、浜松市西区いちご狩り、うなぎパイファクトリー、舞坂宿脇本陣、中村家、浜松まつり会館、スズキ歴史館、はままつフルーツパークときのすみか、浜松市気賀関所、竜ヶ岩洞、井伊谷宮、方広寺、龍潭寺、三ヶ日みかん狩り、鷺沢風穴、長楽寺、姫街道と銅鐸の歴史民俗資料館、摩訶耶寺、実相寺、金指農村公園、JAとぴあ浜松 浜北営農緑花木センター、阿多古川<川遊び>、秋野不矩美術館、道の駅くんま水車の里、道の駅天竜相津花桃の里、秋葉神社、春野いきいき天狗村、足神神社、白井鐵造記念館、水窪ダム湖、青崩峠、本田宗一郎ものづくり伝承館、ドラゴンママ加工所、転車台・鉄道歴史館、NPOのお店 いどぼた、転車台見学ツアー「洗って！回って！列車でゴー！」
	遊ぶ	浜松市北部水泳場、日帰り入浴(浜松市中心地区)、浜名湖パルパル、渚園キャンプ場、表浜広場、渚園体育施設、亀崎ファミリーランドテニスコート、亀崎ファミリーランドプール、THE HAMANAKO(日帰り入浴)、日帰り入浴(館山寺温泉・花咲の湯)、浜名湖ガーデンパーク、古橋廣之進浜松市総合水泳場 ToBiO、グランディ浜名湖GC、浜松市可美公園水泳場、浜松市江之島水泳場、国民宿舎奥浜名湖(レストラン)、奥山高原、温泉入浴施設(細江温泉地区)、富幕山ハイキングコース、竜ヶ石山ハイキングコース、たざわの里、清水の里、てんてんゴーしづ川、滝沢キャンプ場、レイク浜松CC、いなさGC浜松コース、静岡県立森林公園、浜北区万葉の森公園、フィールドアスレチック浜北森林コース、浜北温泉あらたまの湯、浜北森林GC、天竜川及びその支流(天竜地域)<鮎釣り>、道の駅いっふく処横川、気田川鮎釣り(春野地域内)、春野ふれあい公園、龍山入浴施設やすらぎの湯、秋葉オートキャンプ場、上島キャンプ場、みさくぼオートキャンプ場(よつばの杜)、キャンプ・バンガロー等 龍山秘密村、浜松CC、小川の里オートキャンプ場
	ふれあう	アクトシティ(コンベンション)、アクトシティ(音楽・演劇鑑賞)、アクトシティ(スポーツ)、浜松市ギャラリーモール(ソラモ)、浜松市総合産業展示館、浜松アリーナ(スポーツ)、浜松アリーナ(コンベンション)、山住神社(通年)、山住神社秋季例大祭

湖西市	学ぶ	新居関所史料館、紀伊国屋旅籠資料館、大倉戸観光農園 いちご狩り、おんやど白須賀
	遊ぶ	新居弁天海釣公園、海湖館、浜名湖CC
	ふれあう	—
静岡県	一括調査	内水面遊漁者

※ 調査対象施設のうち、施設名・イベント名の公表が可のものを掲載しています。

令和2年度
静岡県観光交流の動向

令和3年10月発行

静岡県スポーツ・文化観光部観光交流局
観光政策課

〒420-8601 静岡市葵区追手町9番6号

TEL 054-221-3617

FAX 054-221-3627

E-Mail kankou2@pref.shizuoka.lg.jp