

平成 24 年度
静岡県における観光の流動実態と満足度調査
報告書

平成 25 年 3 月

静岡県 文化・観光部
観光・空港振興局 観光政策課

目次

第1章 調査の概要	1
1 調査の目的及び方法.....	2
2 報告書の見方.....	4
3 調査結果の概要.....	5
第2章 旅行者の流動実態	9
1 旅行者の居住地.....	11
2 旅行者の性別.....	12
3 旅行者の年齢.....	14
4 旅行の同行者.....	16
5 旅行の同行者数.....	18
6 静岡県への旅行回数.....	20
7 旅行形態.....	22
8 利用交通手段.....	24
9 旅程と宿泊日数.....	26
10 利用宿泊施設.....	28
11 旅行の目的.....	30
12 旅行地を選んだ理由.....	32
13 旅行中に体験したレジャー活動.....	34
14 着地型観光の体験内容.....	36
15 着地型観光の体験をした目的.....	38
16 今後参加してみたい体験.....	40
17 立寄観光施設数.....	42
18 旅行地域別の流動実態の比較.....	44
19 旅行者居住地別の流動実態の比較.....	48
第3章 旅行者の消費支出	53
1 旅行者の1人当たり消費支出.....	54
2 旅行者数の推計.....	58
3 静岡県内旅行者による消費支出額の推計.....	60
4 経済波及効果の推計.....	64
第4章 旅行者の満足度	71
1 満足度.....	72
2 再訪意向.....	94
3 満足度と再訪意向の相関性.....	96
資料編	99

第 1 章 調査の概要

第1章 調査の概要

1 調査の目的及び方法

(1)調査目的

静岡県を訪れる旅行客の流動実態と静岡県の観光に対する満足度を把握し、「ふじのくに観光アクションプラン（平成23年3月策定）」に基づく施策の展開の基礎資料とする。

(2)調査時期

- 夏季調査：平成24年8月
- 秋季調査：平成24年11月
- 冬季調査：平成25年1月

(3)調査対象

静岡県内の観光施設、駅など立寄施設計24施設及び宿泊施設計22施設

(4)調査地点

	伊豆地域	富士地域	中部地域	西部地域
立寄施設	伊東マリンタウン 大室山リフト らんの里堂ヶ島 道の駅開国下田みなと 修善寺虹の郷 伊豆・三津シーパラダイス 沼津魚市場、沼津みなと新鮮館 ・・・計7施設（8ヶ所）	柿田川公園 御殿場プレミアム・アウトレット 道の駅ふじおやま 富士山本宮浅間大社 富士川楽座 ・・・計5施設	日本平ロープウェイ エスパルスドリームプラザ 駿府匠宿 焼津さかなセンター 川根温泉ふれあいの泉 千頭駅 ・・・計6施設	浜名湖ガーデンパーク うなぎパイファクトリー 浜名湖バルバル 竜ヶ岩洞 法多山尊永寺 掛川花鳥園 ・・・計6施設
宿泊施設	旅館・ホテル・・・10施設 ・・・計10施設	旅館・ホテル・・・2施設 ・・・計2施設	旅館・ホテル・・・5施設 ・・・計5施設	旅館・ホテル・・・5施設 ・・・計5施設

(5)調査方法

立寄施設：各施設にて調査員が聞き取り（平日から1日、土日祝日から1日）

※浜名湖パルパルの冬季調査のみ土日祝日から2日

宿泊施設：各宿泊施設にて配布、後日郵送による自記形式

(6)回答者数

夏季調査

立寄施設：回収数 1,600件

宿泊施設：有効回答数 427件（配布部数：2,500部／有効回答数：17.1%）

回答者合計 2,027件

秋季調査

立寄施設：回収数 1,603件

宿泊施設：有効回答数 519件（配布部数：2,500部／有効回答数：20.8%）

回答者合計 2,122件

冬季調査

立寄施設：回収数 1,600件

宿泊施設：有効回答数 535件（配布部数：2,500部／有効回答数：21.4%）

回答者合計 2,135件

(7)アンケート回答状況

	夏季調査	秋季調査	冬季調査	合計
立寄施設	1,600件	1,603件	1,600件	4,803件
宿泊施設	427件	519件	535件	1,481件
合計	2,027件	2,122件	2,135件	6,284件

第1章 調査の概要

2 報告書の見方

(1) 旅行地域区分

今回の調査では、県内の旅行地域を伊豆、富士、中部、西部の4地域に区分した。それぞれの地域の市町別内訳は以下のとおりである。

地域区分表

伊豆地域	沼津市、熱海市、三島市、伊東市、下田市、伊豆市、伊豆の国市、東伊豆町、河津町、南伊豆町、松崎町、西伊豆町、函南町
富士地域	富士宮市、富士市、御殿場市、裾野市、長泉町、小山町、清水町
中部地域	静岡市、島田市、焼津市、藤枝市、御前崎市、牧之原市、吉田町、川根本町
西部地域	磐田市、掛川市、袋井市、菊川市、森町、浜松市、湖西市

(2) 居住地方区分

今回の調査では、県外旅行者の居住地を北海道、東北、関東、中部、近畿、中国・四国、九州・沖縄の7地方に区分した。それぞれの地方の都道府県内訳は以下のとおりである。

北海道（北海道）

東北（青森県、岩手県、宮城県、秋田県、山形県、福島県）

関東（茨城県、栃木県、群馬県、埼玉県、千葉県、東京都、神奈川県）

中部（新潟県、富山県、石川県、福井県、山梨県、長野県、岐阜県、愛知県）

近畿（三重県、滋賀県、京都府、大阪府、兵庫県、奈良県、和歌山県）

中国・四国（鳥取県、島根県、岡山県、広島県、山口県、徳島県、香川県、愛媛県、高知県）

九州・沖縄（福岡県、佐賀県、長崎県、熊本県、大分県、宮崎県、鹿児島県、沖縄県）

海外

静岡県

(3) その他

・本報告書では、構成比などの数値は、原則として単位未満四捨五入で表記しており、合計や積算などの計算値は、紙面上に表記された数値による計算値と必ずしも一致しない。

なお、割合が0.0%の項目については、グラフ上は非表示とする。

・海外からの旅行者については、有効サンプル数が十分に得られなかったため、分析対象には含めず、資料編にデータのみ掲載している。

3 調査結果の概要

(1) 旅行者の居住地

静岡県を訪れる旅行者の居住地は、「関東」が38.1%と最も高く、これは県外客の約6割を占めている。次いで「静岡県」が37.8%と、「関東」と「静岡県」の2項目で全体の75.9%を占めている。また、「中部」は15.7%、「近畿」は6.1%となっている。

前回調査と比較すると、「関東」、「中部」、「近畿」からの旅行者の占める割合が増加している。

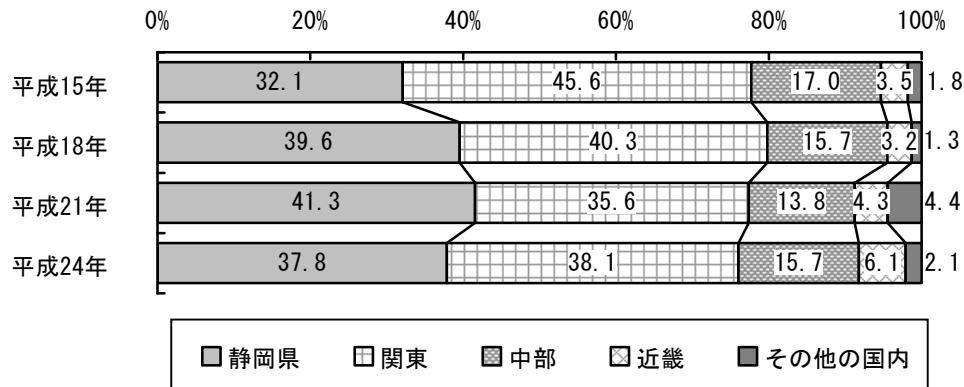

(2) 宿泊日数

宿泊旅行者の宿泊日数は、「1泊」が71.6%と約7割を占めて最も高く、次いで「2泊」が22.5%、「3泊」が3.7%となっている。

前回調査と比較すると、「2泊」が3.6ポイント増加し、平均宿泊日数も微増した。

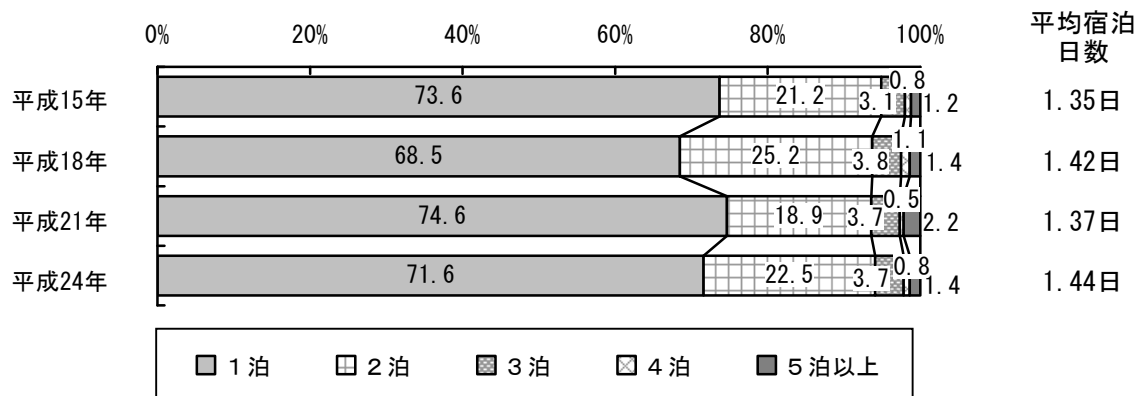

(3) 旅行者の1人当たり消費支出額

静岡県を訪れた旅行者1人当たりの消費支出額は、総額で15,802円となっている。

費目別にみると、交通費が2,569円、宿泊費が6,576円、飲食費が2,386円、土産品・買い物代が3,263円などとなっている。土産品・買い物代の内訳では、食品類が2,214円と最も多くなっている。

(前回調査では、交通費が2,630円、宿泊費が5,376円、飲食費が1,731円、土産品・買い物代が1,543円などとなっていた。)

1人当たり旅行費用総額

(単位：円)

費目	全体	日帰り客		宿泊客		
		県内客	県外客	県内客	県外客	
旅行費用総額	15,802	3,476	6,934	24,084	27,495	
費目別内訳	交通費	2,569	768	1,204	2,649	4,339
	宿泊費	6,576	0	0	12,377	13,347
	飲食費	2,386	900	1,480	3,545	3,736
	土産品・買い物代	3,263	1,331	3,807	4,088	4,376
	食品類	2,214	725	1,832	2,301	3,464
	土産・雑貨類	986	569	1,942	1,700	826
	日用品類	63	37	33	87	86
	入場料・施設利用料	805	384	400	1,177	1,310
	その他	203	93	43	248	387

(4) 静岡県内旅行者による消費支出額

旅行者1人当たりの消費支出額に旅行者数を乗じて、県内旅行者による消費支出額の総額を推計すると、5,728億円となる。

費目別でみると、土産品・買い物代が全体の29.7%を占め、次いで、宿泊費が27.0%、飲食費が18.1%、交通費が17.3%、入場料・施設利用料が6.4%、その他が1.5%となっている。

旅程別にみると、県外宿泊客による消費支出額が全体の48.6%を占めている。次いで、県外日帰り客が22.5%、県内日帰り客が22.1%、県内宿泊客が6.6%となっている。

(前回調査では、宿泊費38.0%、交通費24.1%、土産品・買い物代16.5%、飲食費15.8%、入場料・施設利用料5.3%、その他0.4%の順であった。)

静岡県内旅行者の消費支出総額:5,728億円

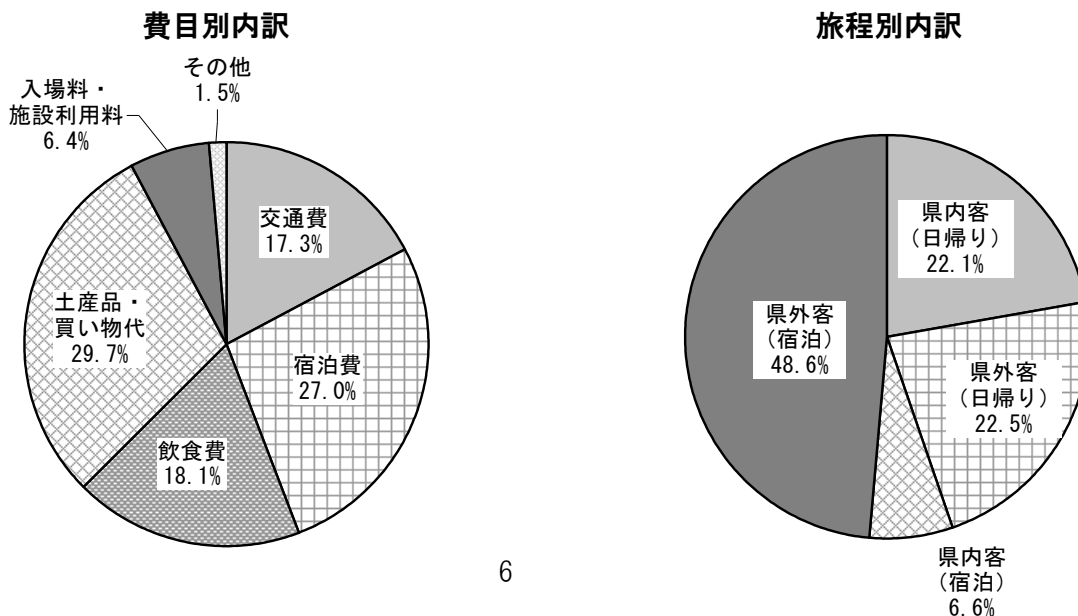

(5) 旅行客満足度

旅行の満足度の水準を表す指標として、「大変満足」：2、「ほぼ満足」：1、「やや不満」：-1、「非常に不満」：-2とする平均階級値により、満足度に関する全9項目を一覧比較した。

最も満足度が高かった（平均階級値が高かった）のは、「観光地の自然・景観」で1.37、次いで「旅行全体の満足度」で1.28、以下「宿泊施設のサービス」（1.26）、「観光地の魅力や特徴」（1.23）となっている。一方満足度が低かった（平均階級値が低かった）のは、「滞在中の観光情報・案内」の0.97、「旅行前の観光情報収集のしやすさ」の1.00であり、いずれも情報が得にくいことを示す結果となった。

旅行地域別にみると、伊豆地域で「食の魅力」が1.33、富士地域で「観光地の自然・景観」が1.53と他の地域に比べて満足度が高い傾向がみられる。

平均階級値

	全体	メイン訪問地域別			
		伊豆地域	富士地域	中部地域	西部地域
①旅行全体の満足度	1.28	1.29	1.29	1.32	1.22
②観光地の魅力や特徴	1.23	1.21	1.33	1.28	1.15
③観光地の自然・景観	1.37	1.38	1.53	1.38	1.23
④宿泊施設のサービス	1.26	1.29	1.16	1.26	1.23
⑤旅行前の観光情報収集のしやすさ	1.00	1.03	1.05	1.00	0.90
⑥滞在中の観光情報・案内	0.97	0.96	1.05	0.99	0.88
⑦旅行中の移動	1.01	0.89	1.09	1.10	1.05
⑧食の魅力	1.21	1.33	1.12	1.18	1.09
⑨お土産の魅力	1.06	1.06	1.06	1.11	1.00

(6) 再訪意向

今回の旅行地への再訪意向（もう一度来たいと思うか）は「ぜひもう一度来たい」が62.7%（前回56.1%、6.6ポイント増）、「できればまた来たい」が35.3%と、合計で98.0%（前回97.8%、0.2ポイント増）の旅行客が『再訪意向がある』と回答した。一方、「あまり来たいと思わない」は1.8%、「もう来たくない」は0.3%と、合計で2.1%の旅行客が『再訪意向がない』と回答している。

なお、再訪意向の水準を表す指標として、「ぜひもう一度来たい」：2、「できればまた来たい」：1、「あまり来たいと思わない」：-1、「もう来たくない」-2とする平均階級値をとると、1.58となった。

再訪意向

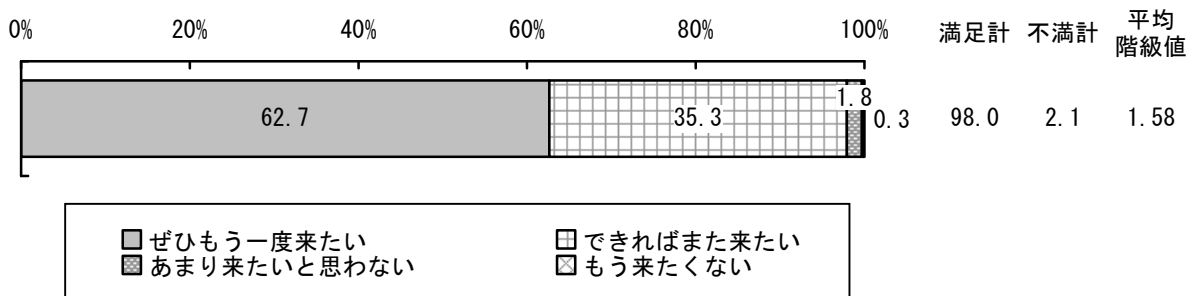

第2章 旅行客の流動実態

第2章 旅行客の流動実態

1 旅行客の居住地

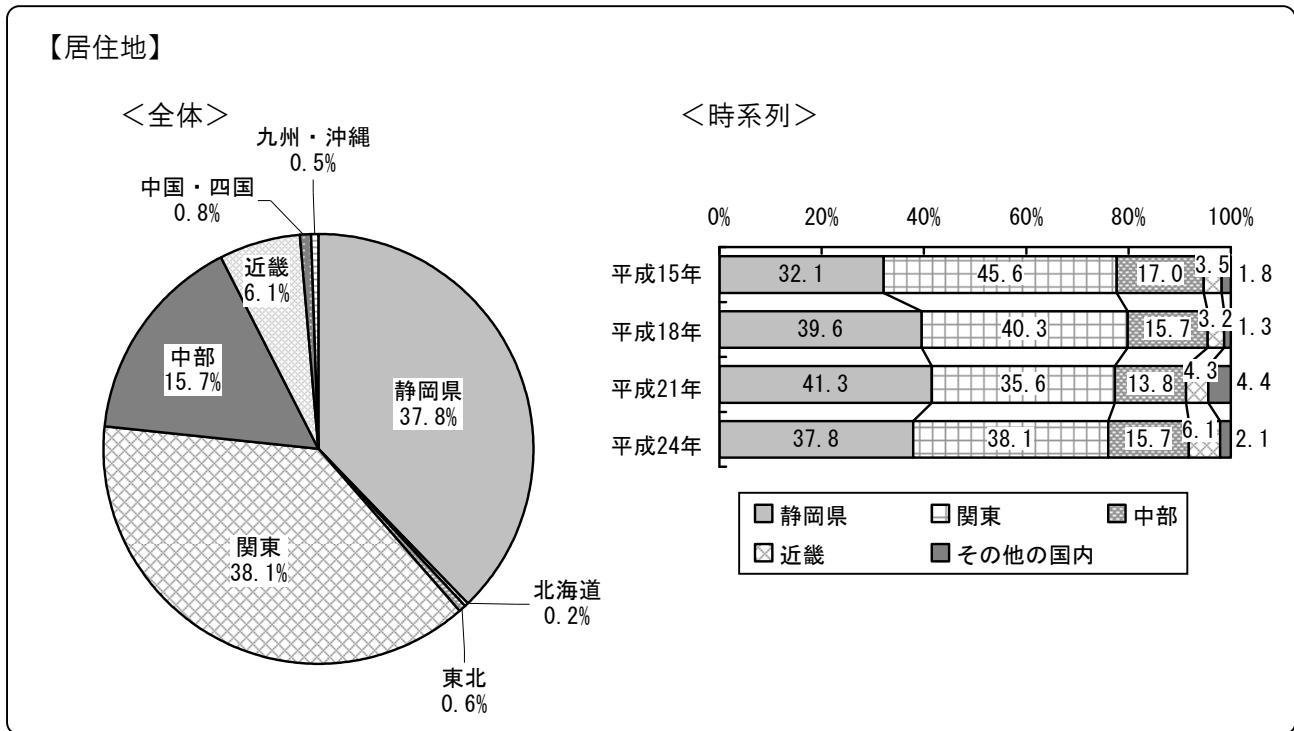

居住地は、「関東」が 38.1%と最も高く、これは県外客の約6割を占めている。次いで「静岡県」が 37.8%と、「関東」と「静岡県」の2項目で全体の75.9%を占めている。また、「中部」は15.7%、「近畿」は6.1%となっている。

前回調査と比較すると、「関東」、「中部」、「近畿」からの旅行客の占める割合が増加している。

富士山静岡空港の就航先からの旅行客については、今回の調査では十分なデータが得られなかったため、空港利用者については改めて調査を実施する必要がある。

2 旅行客の性別

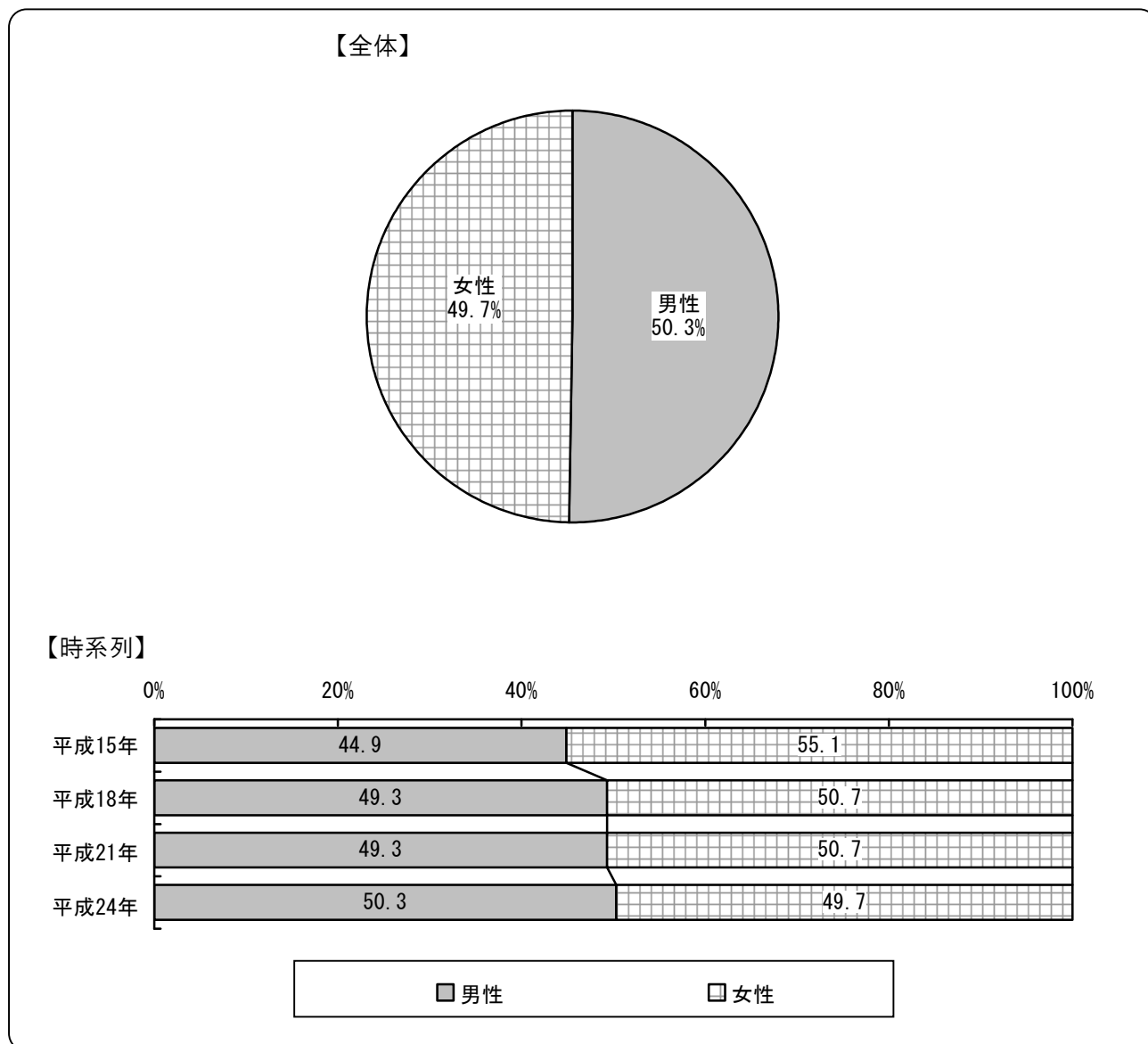

旅行客（同行者含む）の性別は、「男性」が50.3%、「女性」が49.7%となっている。

過去3回（平成15年、18年、21年）の調査と比較すると、過去3回は「女性」が「男性」をやや上回っていたが、今回は「男性」が女性を上回っている。

旅行客の性別

（単位：％）

	全体	メイン訪問地域別				季節別			居住地別							
		伊豆地域	富士地域	中部地域	西部地域	夏季	秋季	冬季	静岡県	北海道	東北	関東	中部	近畿	中国・四国	九州・沖縄
件数	25,110	8,726	3,310	6,756	5,933	7,781	9,477	7,852	8,153	56	130	9,404	4,972	2,037	228	110
男性	50.3	49.2	46.1	53.1	50.7	47.4	52.6	50.3	47.8	50.0	62.3	51.5	51.9	50.0	53.9	40.9
女性	49.7	50.8	53.9	46.9	49.3	52.6	47.4	49.7	52.2	50.0	37.7	48.5	48.1	50.0	46.1	59.1

【メイン訪問地域別／季節別／居住地別】

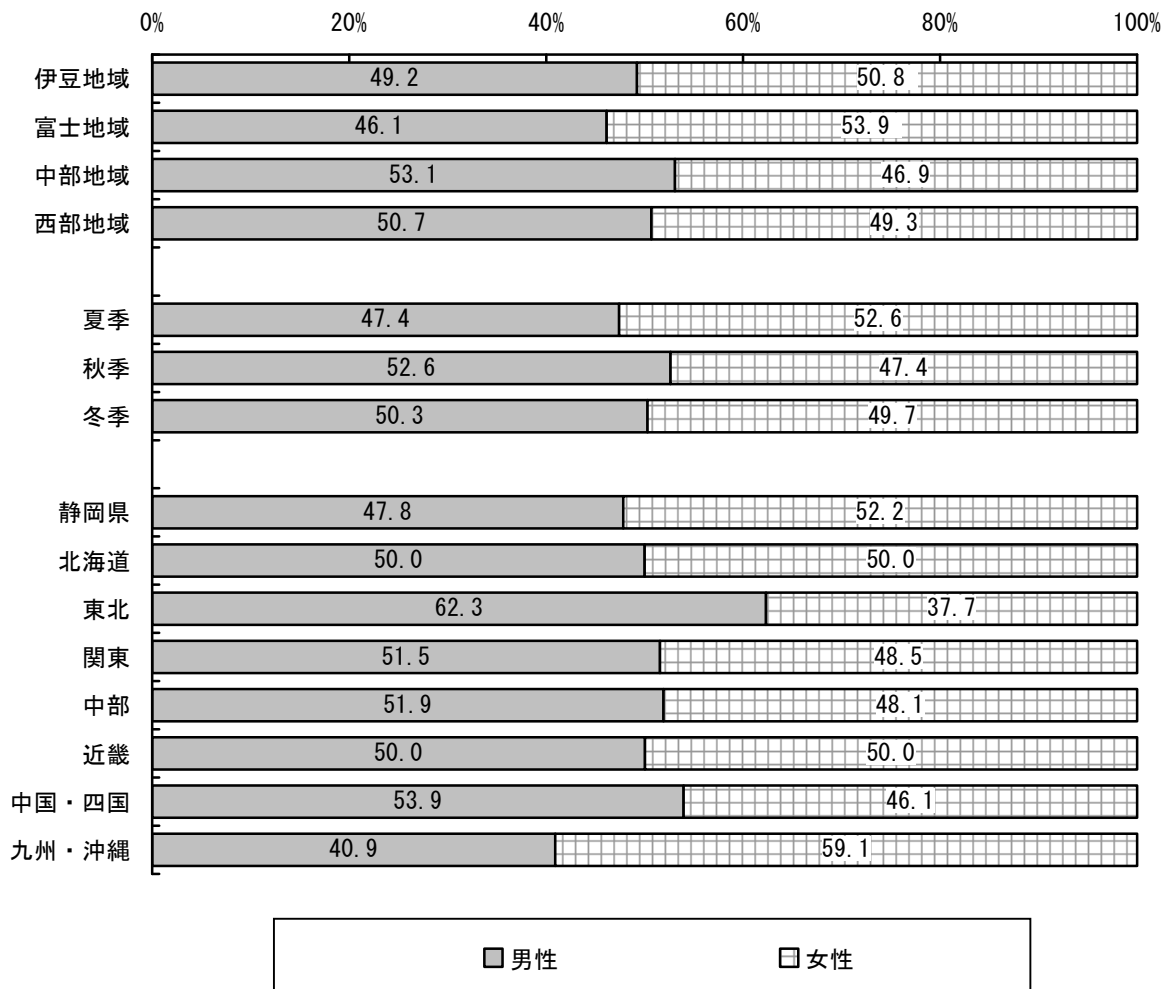

旅行地域別にみると、中部地域で「男性」が53.1%と他の地域に比べやや高く、富士地域で「女性」が53.9%とやや高くなっている。

季節別にみると、秋季調査、冬季調査で「男性」が「女性」をやや上回り、夏季調査で「女性」が「男性」をやや上回っている。

居住地別にみると、東北で「男性」が62.3%と他の居住地に比べ高く、九州・沖縄で「女性」が59.1%と他の居住地に比べやや高くなっている。

3 旅行者の年齢

【全体】

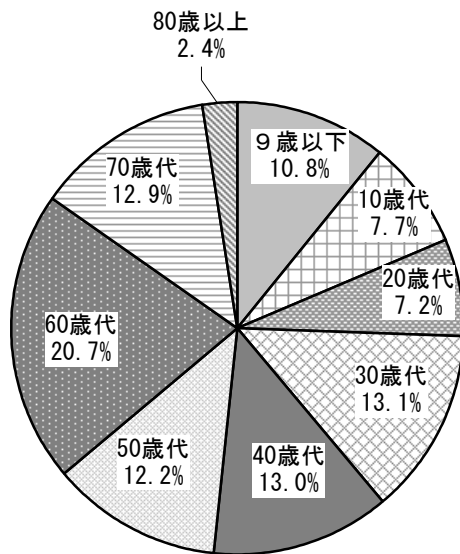

【時系列】

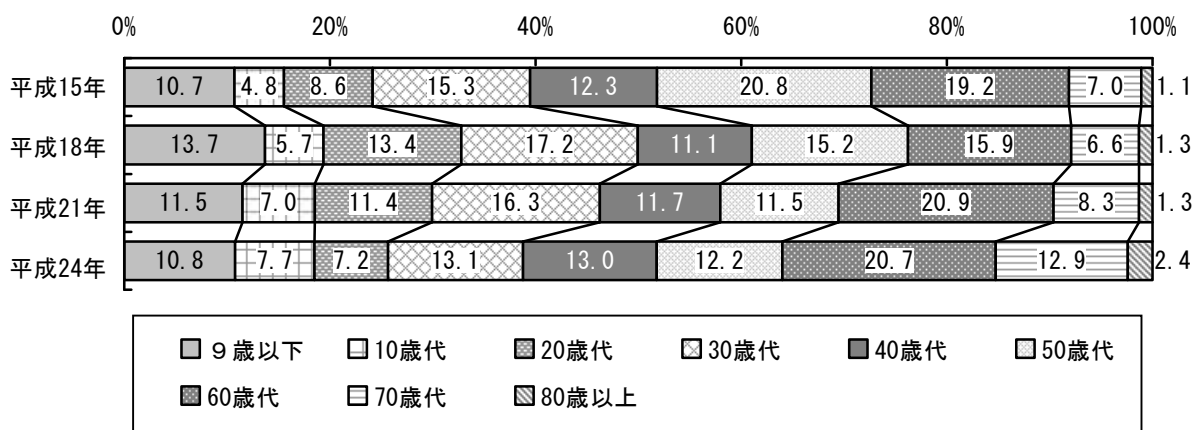

旅行者の年齢層は、「60歳代」が20.7%と最も高く、次いで「30歳代」が13.1%、「40歳代」が13.0%、「70歳代」が12.9%となっている。

過去3回（平成15年、18年、21年）の調査と比較すると、「20歳代」の割合が最も低く、60歳代以上の割合は最も高くなっており、旅行者の中心がシニア層になっていることがうかがえる。

旅行者の年齢

(単位：%)

	全体	メイン訪問地域別				季節別			居住地別							
		伊豆地域	富士地域	中部地域	西部地域	夏季	秋季	冬季	静岡県	北海道	東北	関東	中部	近畿	中国・四国	九州・沖縄
件数	25,110	8,726	3,310	6,756	5,933	7,781	9,477	7,852	8,153	56	130	9,404	4,972	2,037	228	110
9歳以下	10.8	10.5	8.7	6.7	17.7	17.6	6.0	9.9	14.4	1.8	6.2	9.5	10.0	5.6	5.3	9.1
10歳代	7.7	8.9	6.0	7.7	7.4	14.9	2.5	6.9	9.2	1.8	1.5	6.3	9.8	4.6	0.4	4.5
20歳代	7.2	8.0	8.3	5.2	7.7	7.8	6.6	7.2	6.7	0.0	10.8	8.1	7.4	4.7	2.2	4.5
30歳代	13.1	12.5	14.5	9.9	16.8	15.0	11.3	13.5	13.6	10.7	16.9	13.5	14.0	8.1	4.8	15.5
40歳代	13.0	12.9	14.4	10.6	14.7	15.8	11.5	12.0	11.1	10.7	19.2	15.5	12.9	9.8	10.5	9.1
50歳代	12.2	12.9	14.4	11.7	10.6	9.0	14.8	12.3	10.1	14.3	10.8	14.3	11.7	10.8	20.6	22.7
60歳代	20.7	21.2	20.9	25.0	15.2	11.7	26.7	22.5	18.7	28.6	27.7	19.0	20.7	34.1	38.6	25.5
70歳代	12.9	11.2	10.7	19.5	8.3	7.0	17.5	13.1	13.2	25.0	6.2	11.5	11.8	20.3	16.2	4.5
80歳以上	2.4	2.0	2.1	3.6	1.7	1.3	3.1	2.6	3.2	7.1	0.8	2.2	1.7	1.9	1.3	4.5

【メイン訪問地域別／季節別／居住地別】

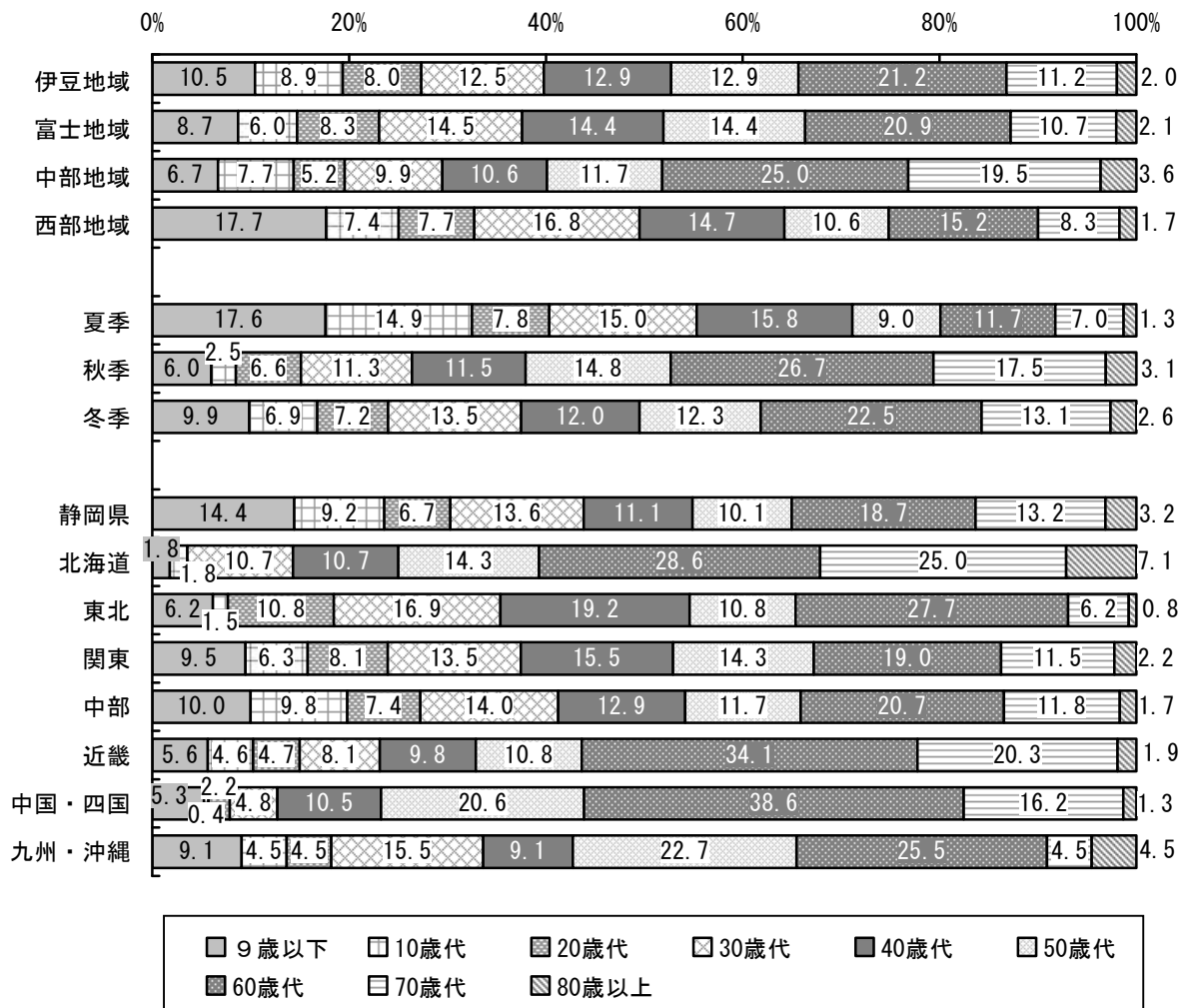

旅行地域別にみると、中部地域では「70歳代」が19.5%、西部地域では「9歳以下」が17.7%と、それぞれ他の地域に比べ高くなっている。

季節別にみると、夏季調査では「9歳以下」が17.6%、「10歳代」が14.9%と、他の季節と比べ高くなっている。一方、秋季調査及び冬季調査では「60歳代」がいずれも全体の4分の1を占めて高く、また、秋季調査では50歳代以上が62.1%と約6割を占めている。

居住地別にみると、北海道で「70歳代」が25.0%と、他の居住地に比べ高くなっている。また、「50歳代」は九州・沖縄で22.7%、中国・四国で20.6%と、他の居住地に比べやや高くなっている。

4 旅行の同行者

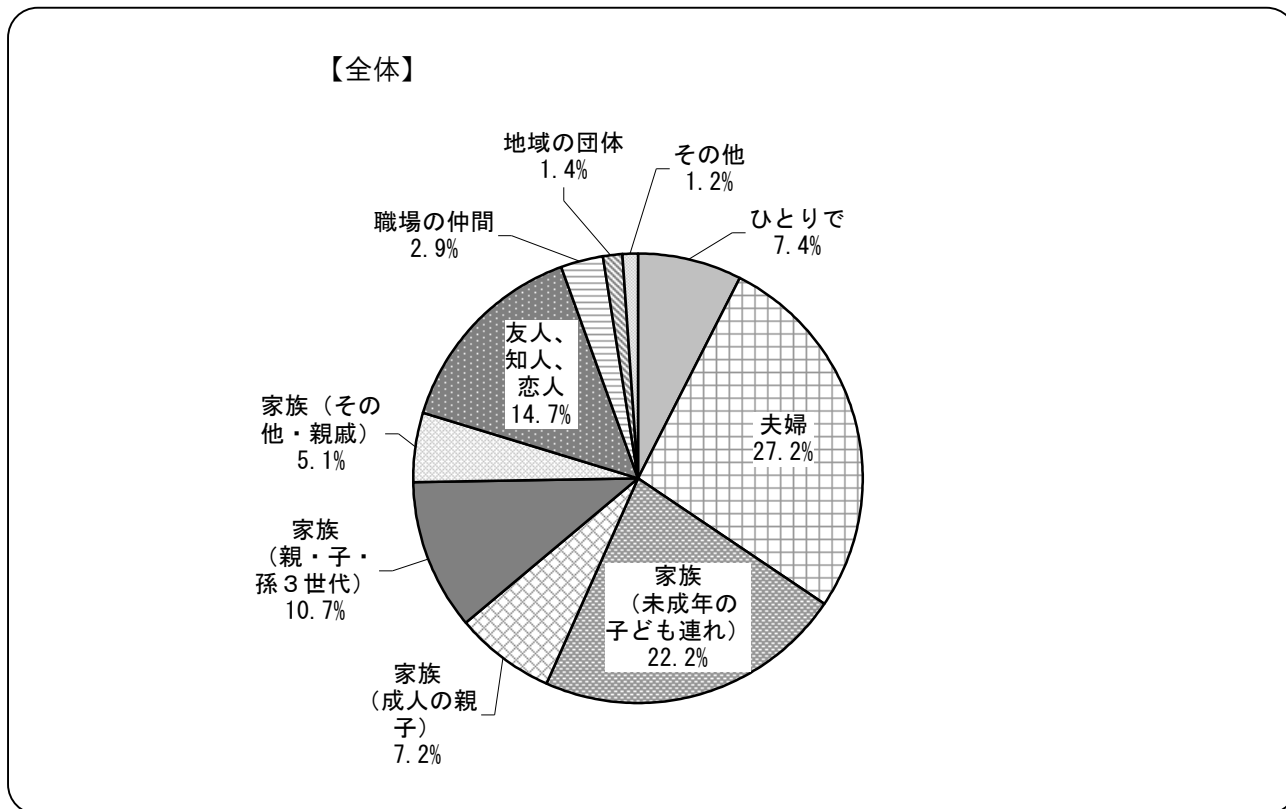

旅行の同行者は、「夫婦」が27.2%と最も高く、次いで「家族(未成年の子ども連れ)」が22.2%、「友人、知人、恋人」が14.7%、「家族(親・子・孫3世代)」が10.7%となっている。

家族の割合が72.4%と全体の7割を占め、旅行に家族で出掛ける人が増えていることが分かる。

旅行の同行者

(単位: %)

	全体	メイン訪問地域別				季節別			居住地別							
		伊豆地域	富士地域	中部地域	西部地域	夏季	秋季	冬季	静岡県	北海道	東北	関東	中部	近畿	中国・四国	九州・沖縄
件数	6,250	2,184	1,065	1,394	1,538	2,017	2,111	2,122	2,370	11	40	2,368	987	380	51	33
ひとりで	7.4	3.7	11.0	10.0	7.8	4.7	8.3	9.0	11.4	18.2	17.5	5.0	2.8	6.1	7.8	15.2
夫婦	27.2	30.3	30.9	27.9	19.1	18.8	30.5	31.8	23.5	18.2	35.0	31.0	25.1	28.7	47.1	24.2
家族(未成年の子ども連れ)	22.2	20.8	18.6	17.8	31.5	36.3	13.0	17.9	25.2	9.1	7.5	20.1	23.5	17.1	11.8	9.1
家族(成人の親子)	7.2	7.5	8.7	7.3	5.6	6.1	7.7	7.8	7.1	0.0	7.5	8.0	6.5	5.8	5.9	6.1
家族(親・子・孫3世代)	10.7	12.2	8.5	7.9	12.5	17.0	7.4	8.1	9.2	0.0	5.0	12.1	10.9	13.9	3.9	9.1
家族(その他・親戚)	5.1	6.0	4.9	3.9	5.3	4.4	5.5	5.5	4.6	9.1	7.5	5.4	5.4	4.7	7.8	9.1
友人、知人、恋人	14.7	15.7	12.2	16.6	13.4	11.2	18.0	14.9	15.5	27.3	10.0	13.1	18.0	11.3	5.9	21.2
職場の仲間	2.9	2.2	3.6	3.5	2.7	1.0	4.9	2.7	1.6	9.1	2.5	3.2	4.1	6.1	2.0	3.0
地域の団体	1.4	0.8	1.3	2.4	1.1	0.1	2.9	1.1	0.8	0.0	7.5	1.1	1.8	5.0	2.0	3.0
その他	1.2	0.9	0.4	2.5	0.9	0.5	1.8	1.2	1.1	9.1	0.0	0.9	1.8	1.3	5.9	0.0

【メイン訪問地域別／季節別／居住地別】

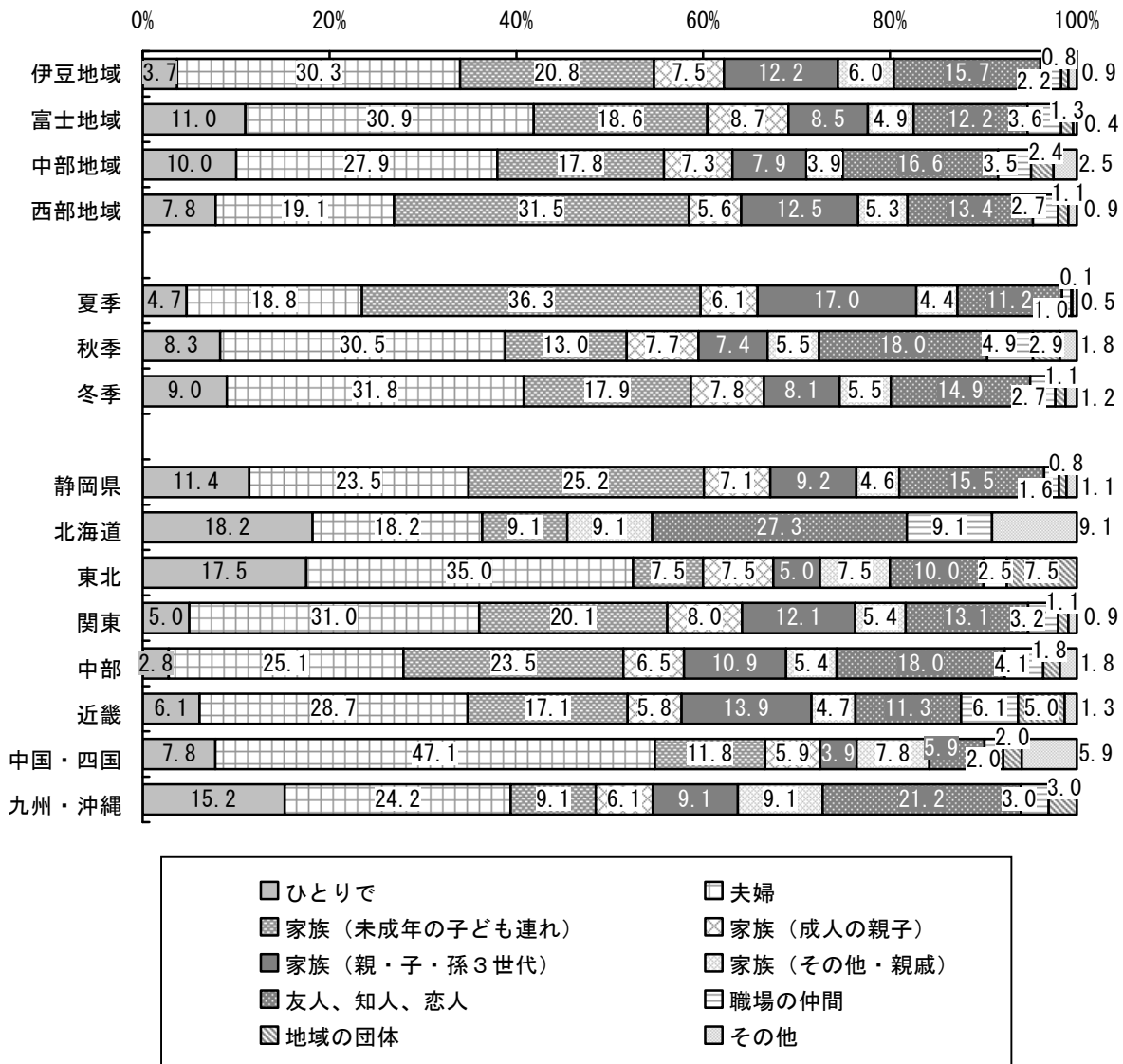

旅行地域別にみると、西部地域で「家族（未成年の子ども連れ）」が31.5%と他の地域に比べ高くなっている。

季節別にみると、夏季調査で「家族（未成年の子ども連れ）」が36.3%、「家族（親・子・孫3世代）」が17.0%と、他の季節に比べ子ども連れの割合が高くなっている。

居住地別にみると、北海道で「友人、知人、恋人」が27.3%と他の居住地に比べ高くなっている。

5 旅行の同行者数

◎平均同行者数

【全体／メイン訪問地域別／季節別／居住地別】

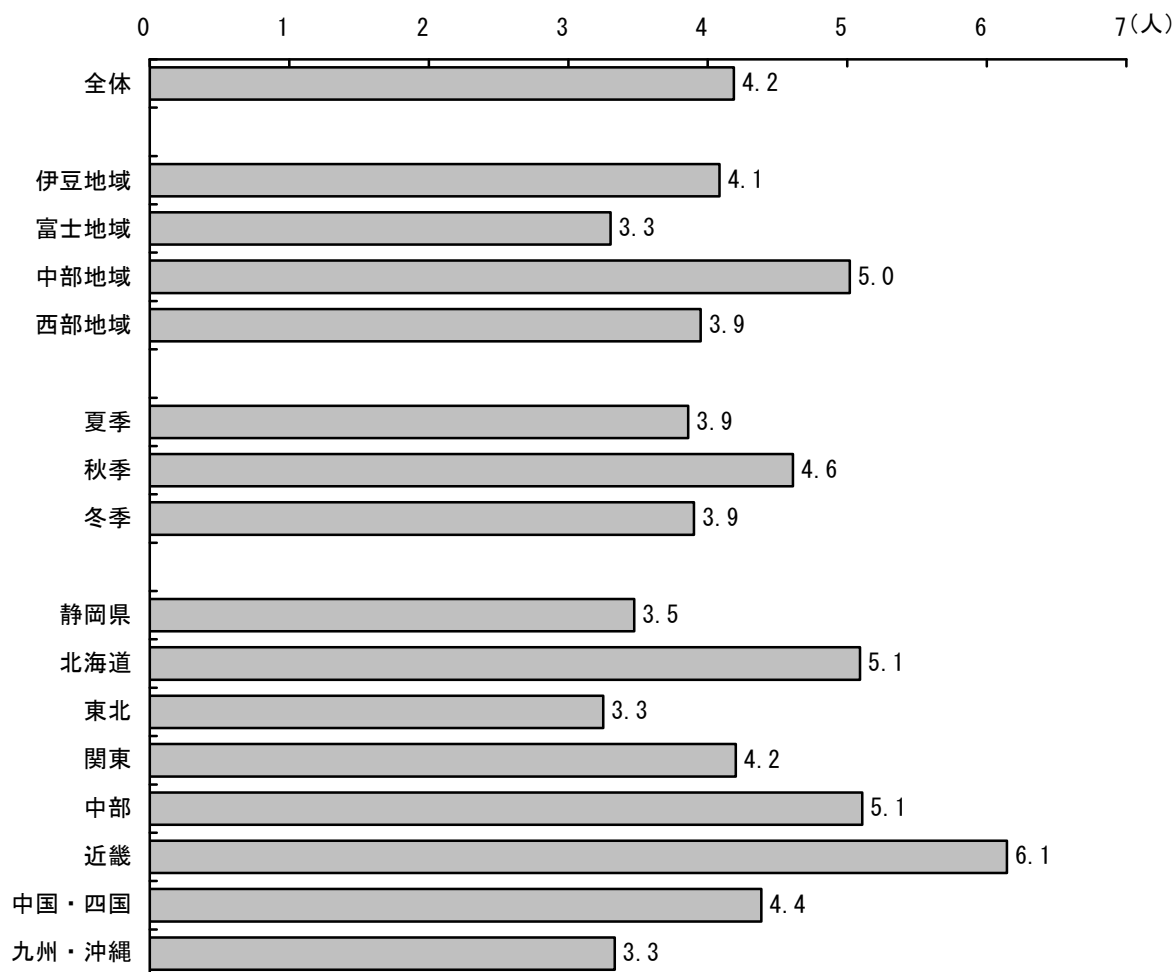

旅行の平均同行者数は、4.2人となっている。

旅行地域別にみると、中部地域で5.0人と多く、富士地域では3.3人と少なくなっている。

季節別にみると、秋季調査で4.6人と多くなっている。

居住地別にみると、近畿が6.1人と多く、次いで「北海道」と「中部」が5.1人となっている。

平均同行者数

(単位：人)

	全体	メイン訪問地域別				季節別			居住地別							
		伊豆地域	富士地域	中部地域	西部地域	夏季	秋季	冬季	静岡県	北海道	東北	関東	中部	近畿	中国・四国	九州・沖縄
合計	4.2	4.1	3.3	5.0	3.9	3.9	4.6	3.9	3.5	5.1	3.3	4.2	5.1	6.1	4.4	3.3
日帰り客	3.6	3.3	3.0	4.6	3.4	3.5	3.9	3.5	3.2	0.0	1.3	3.9	5.0	6.0	2.8	0.0
宿泊客	4.6	4.3	4.0	5.7	4.6	4.1	5.2	4.3	4.6	5.1	3.4	4.3	5.2	6.2	4.5	3.3

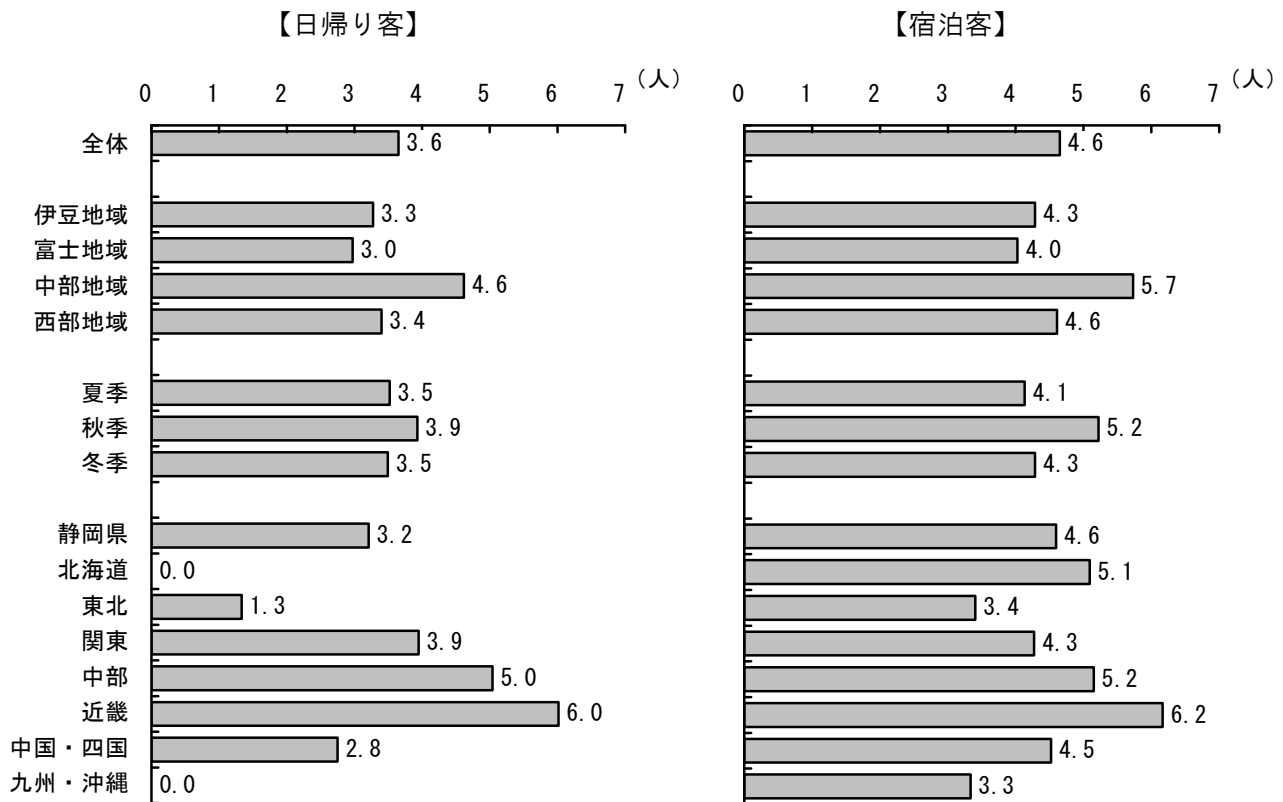

日帰り客における旅行の平均同行者数は、3.6人となっている。旅行地域別にみると、中部地域で4.6人と多くなっている。季節別にみると、大きな差はみられない。居住地別にみると、近畿で6.0人と最も多くなっている。

宿泊客における旅行の平均同行者数は、4.6人となっている。旅行地域別にみると、中部地域で5.7人と多くなっている。季節別にみると、秋季調査で5.2人と多くなっている。居住地別にみると、近畿で6.2人と最も多くなっている。

6 静岡県への旅行回数

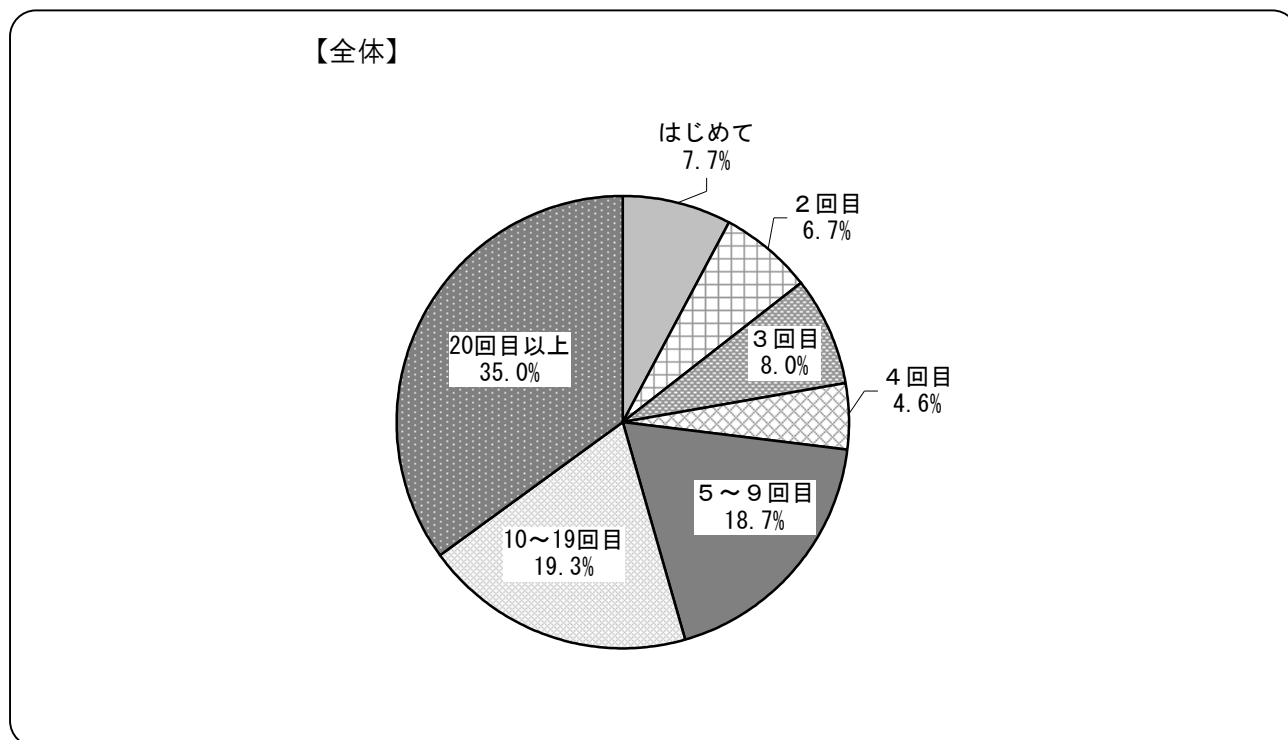

静岡県への旅行回数（県外居住者のみ回答）は、「20回目以上」が35.0%と3分の1以上を占め最も高く、次いで「10～19回目」が19.3%、「5～9回目」が18.7%となっている。

10回目以上と回答した旅行客が半数以上を占めることから、県外から静岡県へ訪れる旅行客はヘビーリピーターが多いことが分かる。

静岡県への旅行回数

(単位：%)

	全体	メイン訪問地域別				季節別			居住地別							
		伊豆地域	富士地域	中部地域	西部地域	夏季	秋季	冬季	静岡県	北海道	東北	関東	中部	近畿	中国・四国	九州・沖縄
件数	3,882	1,737	638	634	823	1,306	1,331	1,245	—	11	40	2,375	983	381	52	33
はじめて	7.7	8.0	4.7	11.0	6.8	9.5	7.6	5.9	—	54.5	15.0	5.5	5.6	20.2	19.2	36.4
2回目	6.7	5.9	7.5	6.5	7.3	7.1	6.4	6.5	—	18.2	17.5	4.7	5.6	16.8	25.0	18.2
3回目	8.0	8.9	6.0	7.6	8.1	7.7	8.7	7.5	—	0.0	17.5	7.2	6.9	15.0	11.5	6.1
4回目	4.6	5.2	3.0	4.1	4.9	4.6	5.6	3.5	—	9.1	10.0	4.6	4.1	4.2	11.5	6.1
5～9回目	18.7	17.7	14.9	23.7	19.6	18.8	19.5	17.8	—	9.1	10.0	18.0	21.5	17.3	23.1	15.2
10～19回目	19.3	22.6	15.0	17.7	17.5	19.1	18.9	19.9	—	9.1	17.5	20.6	20.1	12.1	5.8	12.1
20回目以上	35.0	31.7	48.9	29.5	35.8	33.1	33.4	38.8	—	0.0	12.5	39.5	36.2	14.4	3.8	6.1

【メイン訪問地域別／季節別／居住地別】

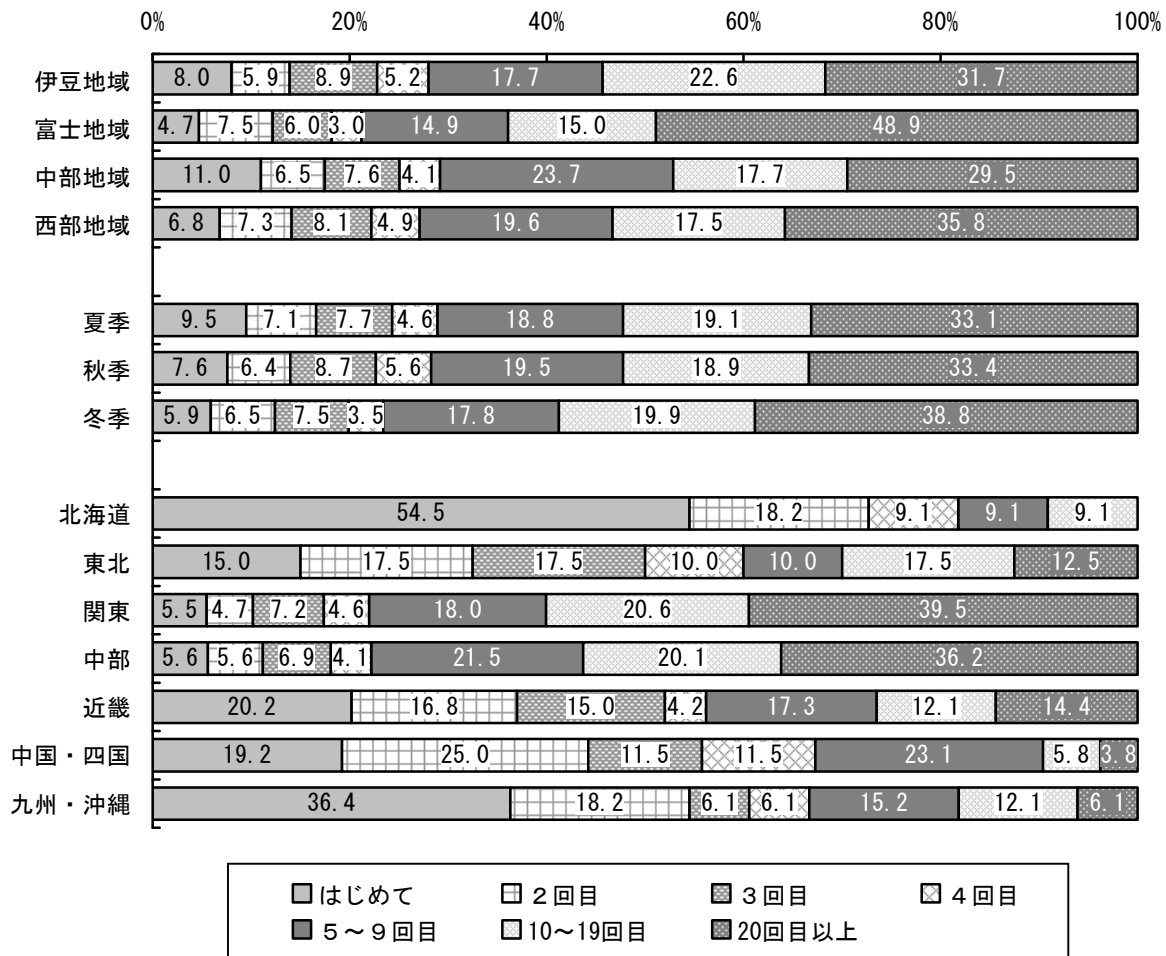

旅行地域別にみると、富士地域で「20回目以上」が48.9%と他の地域に比べ目立って高くなっている。

季節別にみると、冬季調査で「20回目以上」が38.8%と他の季節に比べやや高くなっている。

居住地別にみると、北海道で「はじめて」が54.5%と他の居住地に比べ目立って高く、同じく遠方の九州・沖縄でも「はじめて」が36.4%と高くなっている。一方、関東、中部では「20回目以上」がそれぞれ39.5%、36.2%と高くなっており、リピーターの中心となっているのはこの2地方からの旅行客であることが分かる。

7 旅行形態

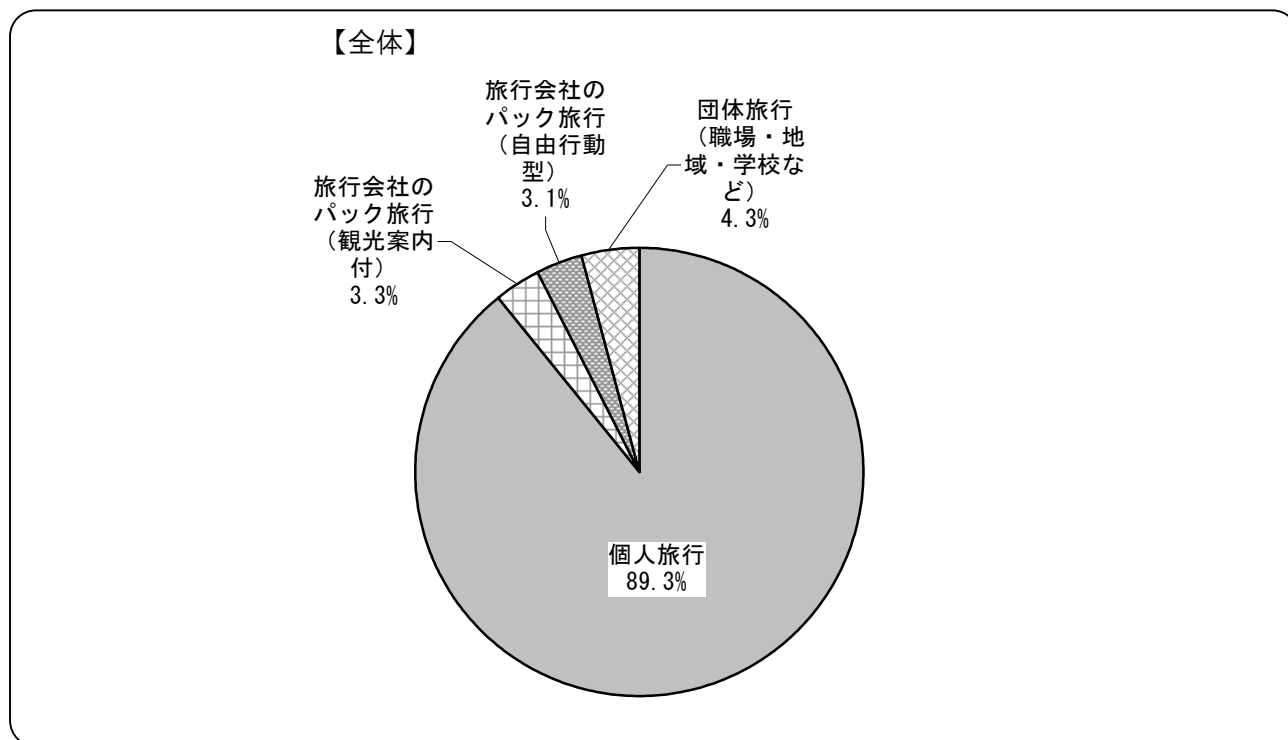

旅行形態は、「個人旅行」が89.3%と約9割を占め、「団体旅行（職場・地域・学校など）」が4.3%、「旅行会社のパック旅行（観光案内付）」が3.3%、「旅行会社のパック旅行（自由行動型）」が3.1%となっている。

旅行形態

(単位：%)

	全体	メイン訪問地域別				季節別			居住地別							
		伊豆地域	富士地域	中部地域	西部地域	夏季	秋季	冬季	静岡県	北海道	東北	関東	中部	近畿	中国・四国	九州・沖縄
件数	6,212	2,179	1,052	1,379	1,536	2,016	2,093	2,103	2,354	11	40	2,363	982	373	52	30
個人旅行	89.3	88.8	96.0	83.8	91.3	96.2	83.0	88.9	95.4	54.5	77.5	88.4	83.8	76.9	69.2	70.0
旅行会社のパック旅行 (観光案内付)	3.3	2.4	1.3	8.3	1.4	0.6	5.0	4.2	1.1	18.2	7.5	2.2	7.7	9.9	13.5	13.3
旅行会社のパック旅行 (自由行動型)	3.1	6.4	0.7	1.2	1.6	1.9	3.3	4.1	0.7	18.2	7.5	5.6	2.0	3.8	3.8	16.7
団体旅行 (職場・地域・学校など)	4.3	2.4	2.0	6.7	5.7	1.3	8.6	2.9	2.9	9.1	7.5	3.8	6.4	9.4	13.5	0.0

【メイン訪問地域別／季節別／居住地別】

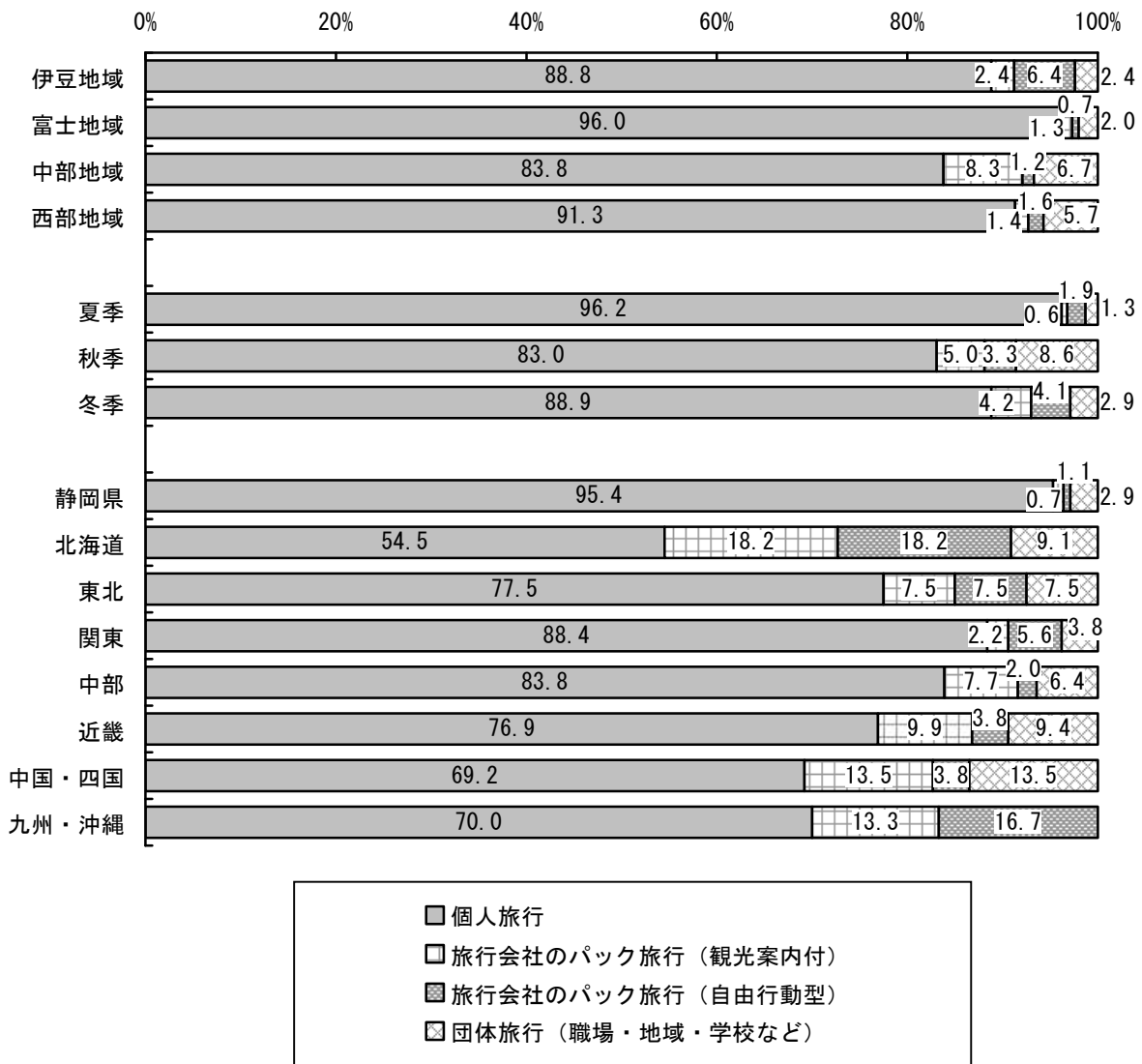

旅行地域別にみると、中部地域で「旅行会社のパック旅行（観光案内付）」が8.3%と他の地域に比べやや高くなっている。

季節別にみると、夏季調査で「個人旅行」が96.2%と特に高くなっている。また秋季調査では「団体旅行（職場・地域・学校など）」が8.6%と、他の季節に比べやや高くなっている。

居住地別にみると、北海道で「旅行会社のパック旅行（観光案内付）」が18.2%と他の居住地に比べやや高くなっている。また、北海道及び九州・沖縄で「旅行会社のパック旅行（自由行動型）」がそれぞれ18.2%、16.7%と高くなっている。

8 利用交通手段

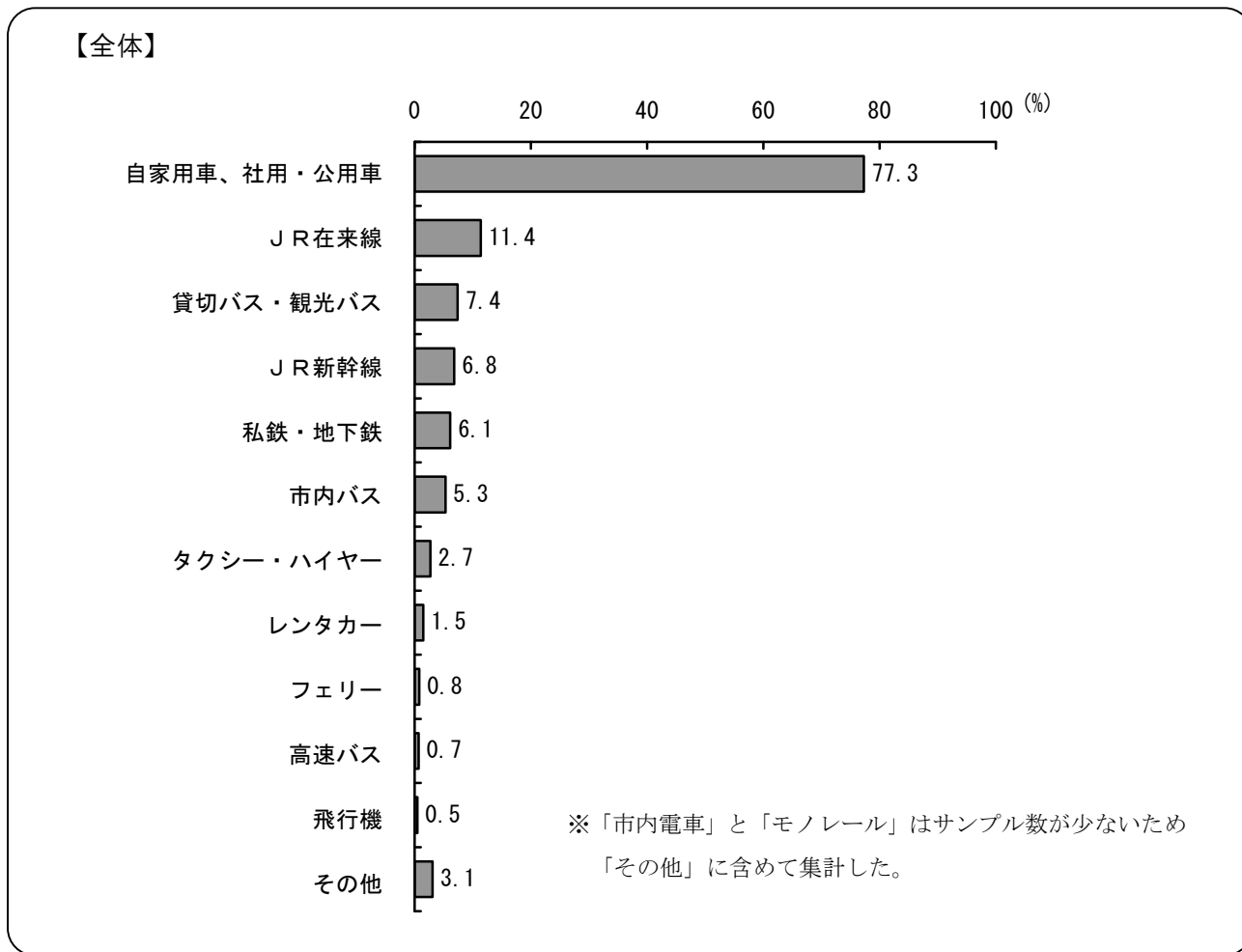

旅行の移動に利用した交通手段は、「自家用車、社用・公用車」が 77.3%と目立って高く、以下「JR在来線」が 11.4%、「貸切バス・観光バス」が 7.4%などと続いている。

利用交通手段（複数回答可）

（単位：％）

	全体	メイン訪問地域別				季節別			居住地別							
		伊豆地域	富士地域	中部地域	西部地域	夏季	秋季	冬季	静岡県	北海道	東北	関東	中部	近畿	中国・四国	九州・沖縄
件数	6,270	2,195	1,069	1,397	1,540	2,024	2,114	2,132	2,372	11	40	2,386	986	380	52	33
自家用車、社用・公用車	77.3	74.3	87.2	68.6	83.1	84.8	71.0	76.5	86.1	45.5	50.0	72.1	79.6	61.1	46.2	39.4
JR在来線	11.4	17.4	6.4	11.6	5.9	10.2	10.8	13.1	4.8	45.5	37.5	18.6	6.0	13.7	28.8	30.3
貸切バス・観光バス	7.4	4.8	3.5	14.7	6.8	2.1	13.2	6.7	3.4	27.3	10.0	5.8	14.0	20.5	26.9	18.2
JR新幹線	6.8	6.3	4.3	7.7	8.1	6.0	7.7	6.6	0.9	36.4	45.0	9.7	5.1	16.8	40.4	33.3
私鉄・地下鉄	6.1	5.9	1.8	14.0	2.4	5.9	6.6	5.8	2.7	18.2	12.5	8.3	6.8	9.5	11.5	12.1
市内バス	5.3	7.0	3.2	7.9	2.1	5.7	5.3	4.9	3.2	36.4	12.5	7.5	2.6	7.9	17.3	6.1
タクシー・ハイヤー	2.7	3.4	1.5	3.2	2.2	2.5	3.1	2.5	0.9	0.0	12.5	4.1	1.9	5.0	5.8	21.2
レンタカー	1.5	2.0	1.0	1.4	1.4	1.4	1.9	1.3	0.5	9.1	2.5	2.5	0.7	2.9	3.8	6.1
フェリー	0.8	1.4	0.2	0.6	0.3	0.8	1.0	0.4	0.6	18.2	0.0	0.8	0.3	2.1	0.0	6.1
高速バス	0.7	0.4	1.6	0.6	0.5	0.6	0.7	0.8	0.0	9.1	0.0	0.9	0.5	2.1	3.8	9.1
飛行機	0.5	0.4	0.3	0.9	0.6	0.4	0.9	0.4	0.0	81.8	5.0	0.0	0.0	0.3	7.7	48.5
その他	3.1	2.6	2.1	6.6	1.4	1.9	3.9	3.6	5.0	9.1	0.0	2.0	1.1	3.2	7.7	6.1

※「市内電車」と「モノレール」はサンプル数が少ないため「その他」に含めて集計した。

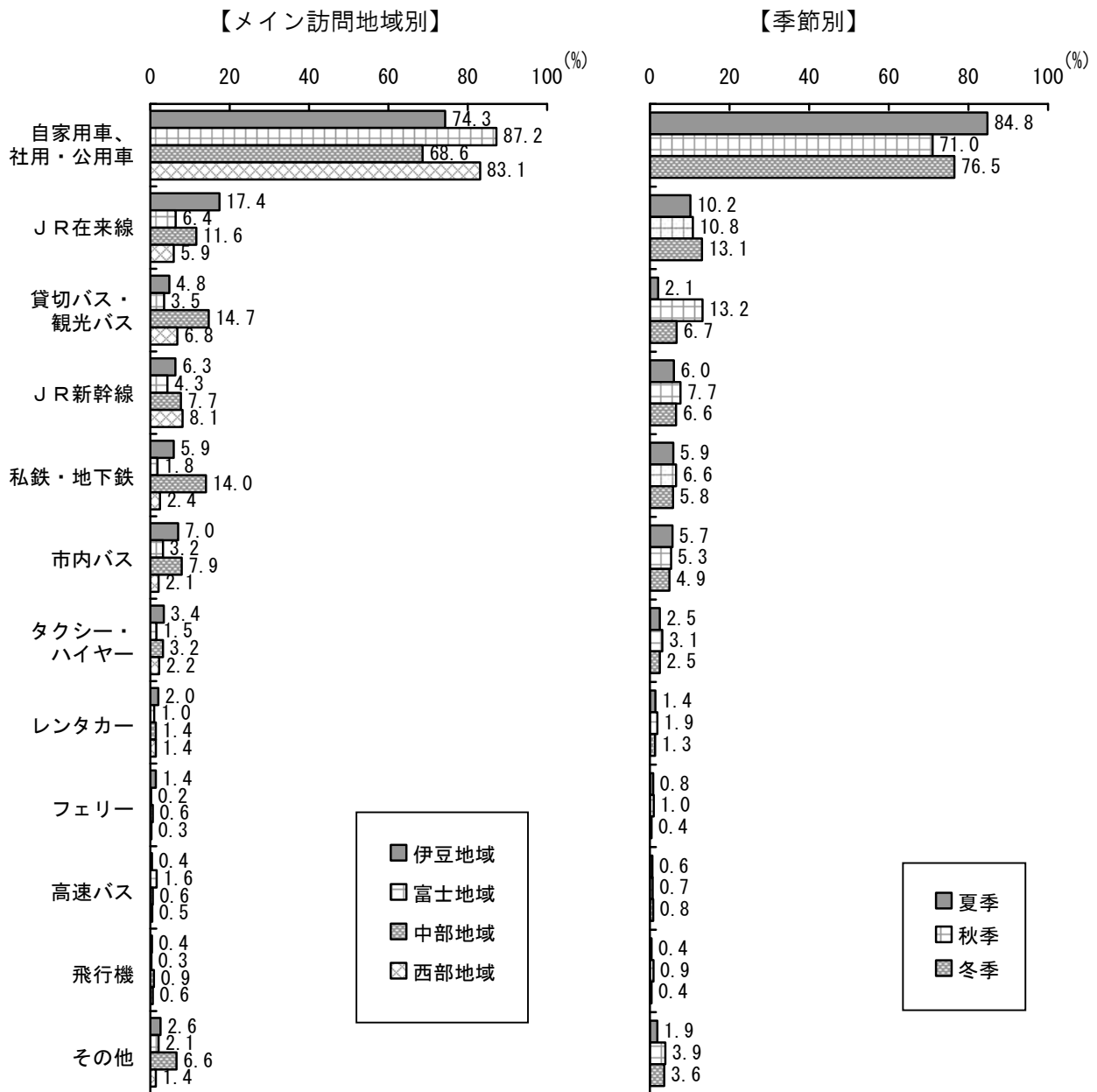

旅行地域別にみると、富士地域及び西部地域で「自家用車、社用・公用車」がそれぞれ87.2%、83.1%と他の地域に比べ高くなっている。また伊豆地域では「JR在来線」が17.4%と他の地域に比べやや高く、中部地域では「貸切バス・観光バス」が14.7%と高くなっている。

季節別にみると、夏季調査で「自家用車、社用・公用車」が84.8%と他の季節に比べ高くなっている。秋季調査では「貸切バス・観光バス」が13.2%とやや高くなっている。

9 旅程と宿泊日数

◎旅行者の日帰り・宿泊の別

【メイン訪問地域別】

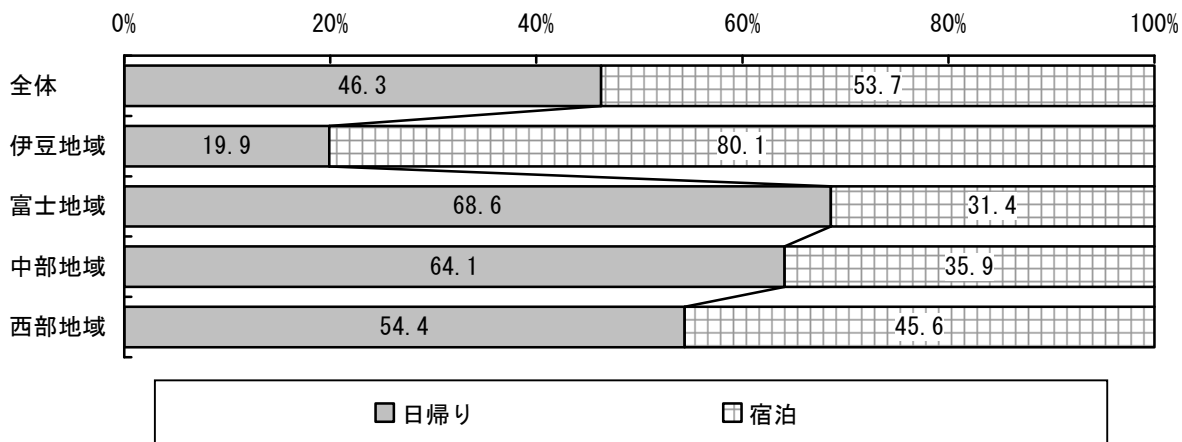

◎宿泊旅行者の宿泊日数

【時系列】

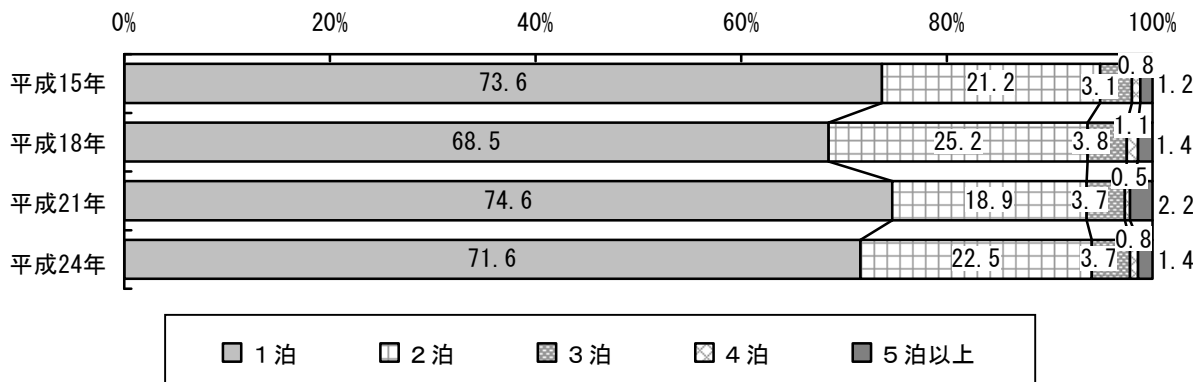

旅行者の日帰り・宿泊の別は、「日帰り」が46.3%、「宿泊」が53.7%で、「宿泊」がやや上回っている。

旅行地域別にみると、伊豆地域で「宿泊」が80.1%と8割を占め、目立って高くなっている。

宿泊旅行者の宿泊日数は、「1泊」が71.6%と約7割を占め、次いで「2泊」が22.5%と、この2項目で大半を占めている。

過去3回（平成15年、18年、21年）の調査と比較すると、「1泊」と「2泊」が回によって交互にやや増減しているが、いずれの回においても「1泊」が7割前後を占めている。

宿泊日数

(単位：%)

	全体	メイン訪問地域別				季節別			居住地別							
		伊豆地域	富士地域	中部地域	西部地域	夏季	秋季	冬季	静岡県	北海道	東北	関東	中部	近畿	中国・四国	九州・沖縄
件数	6,277	2,195	1,066	1,397	1,541	2,027	2,121	2,129	2,373	11	40	2,389	988	382	52	33
日帰り	46.3	19.9	68.6	64.1	54.4	44.2	46.6	47.9	81.0	0.0	7.5	21.3	41.3	14.9	7.7	0.0
宿泊	53.7	80.1	31.4	35.9	45.6	55.8	53.4	52.1	19.0	100.0	92.5	78.7	58.7	85.1	92.3	100.0

【メイン訪問地域別／季節別／居住地別】

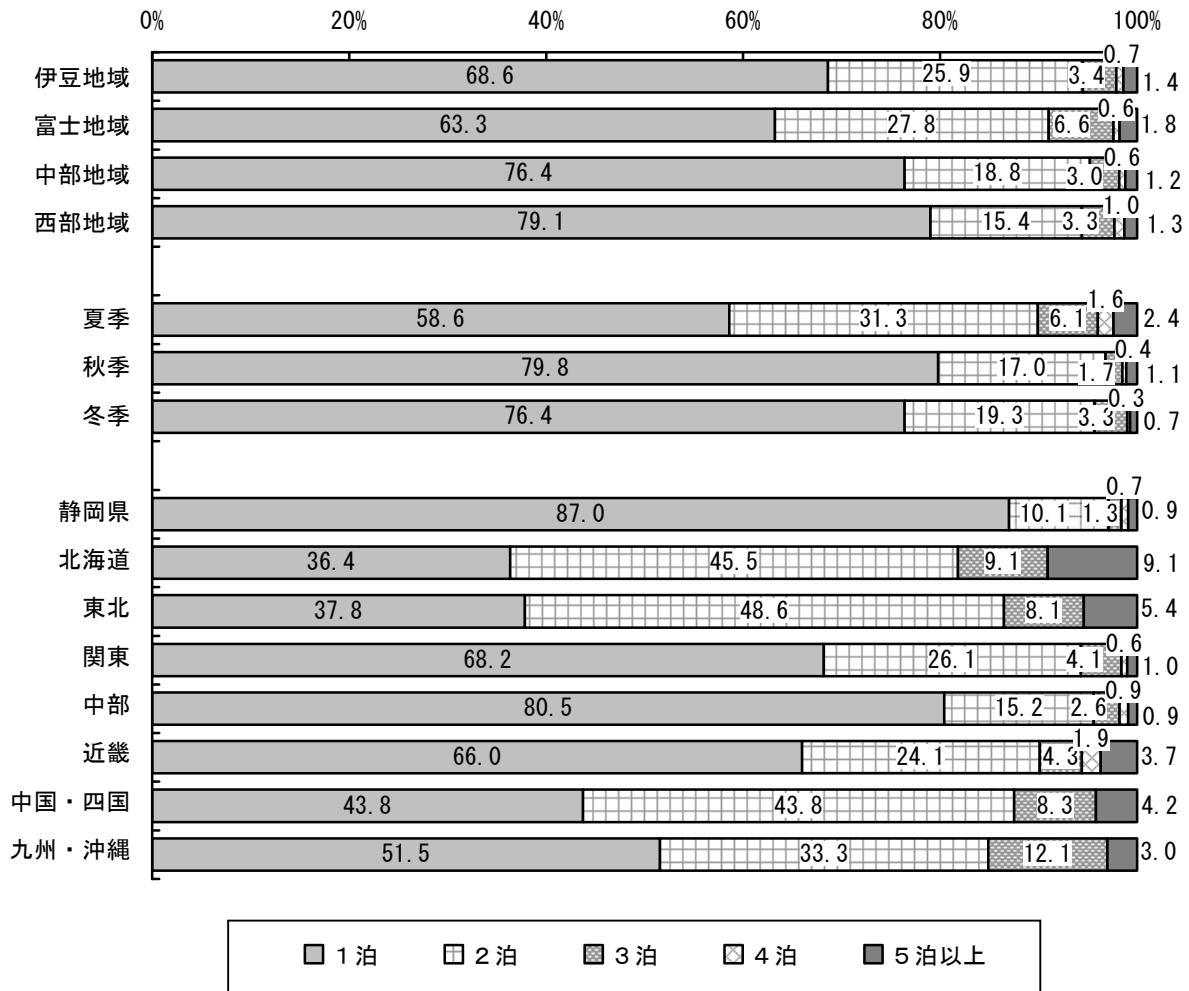

旅行地域別にみると、伊豆地域、富士地域では「2泊」がそれぞれ25.9%、27.8%と他の地域に比べ高くなっている。一方、中部地域、西部地域では「1泊」がそれぞれ76.4%、79.1%と他の地域に比べ高くなっている。

季節別にみると、夏季調査で「2泊」が31.3%と高くなっており、夏休み等を利用して連泊する旅行者が多いことがうかがえる。

居住地別にみると、静岡県及び中部で「1泊」がそれぞれ8割を超えて高く、関東及び近畿でも7割近くとなっている。北海道、東北、及び中国・四国では「1泊」が4割前後となる一方で「2泊」が4～5割と他の地域に比べて高く、距離が遠くなるにしたがって「1泊」の割合が低下し「2泊」の割合が高くなる傾向にある。

宿泊旅行客の宿泊日数

(単位: %)

	全体	メイン訪問地域別					季節別			居住地別							時系列比較			
		伊豆地域	富士地域	中部地域	西部地域	夏季	秋季	冬季	静岡県	北海道	東北	関東	中部	近畿	中国・四国	九州・沖縄	H15	H18	H21	H24
件数	3,367	1,754	335	500	702	1,130	1,131	1,106	447	11	37	1,879	580	324	48	33	-	-	2,563	3,367
1泊	71.6	68.6	63.3	76.4	79.1	58.6	79.8	76.4	87.0	36.4	37.8	68.2	80.5	66.0	43.8	51.5	73.6	68.5	74.6	71.6
2泊	22.5	25.9	27.8	18.8	15.4	31.3	17.0	19.3	10.1	45.5	48.6	26.1	15.2	24.1	43.8	33.3	21.2	25.2	18.9	22.5
3泊	3.7	3.4	6.6	3.0	3.3	6.1	1.7	3.3	1.3	9.1	8.1	4.1	2.6	4.3	8.3	12.1	3.1	3.8	3.7	3.7
4泊	0.8	0.7	0.6	0.6	1.0	1.6	0.4	0.3	0.7	0.0	0.0	0.6	0.9	1.9	0.0	0.0	0.8	1.1	0.5	0.8
5泊以上	1.4	1.4	1.8	1.2	1.3	2.4	1.1	0.7	0.9	9.1	5.4	1.0	0.9	3.7	4.2	3.0	1.2	1.4	2.2	1.4
平均宿泊日数	1.44	1.46	1.55	1.35	1.40	1.70	1.32	1.31	1.25	2.00	3.22	1.43	1.30	1.67	1.85	1.70	1.35	1.42	1.37	1.44

10 利用宿泊施設

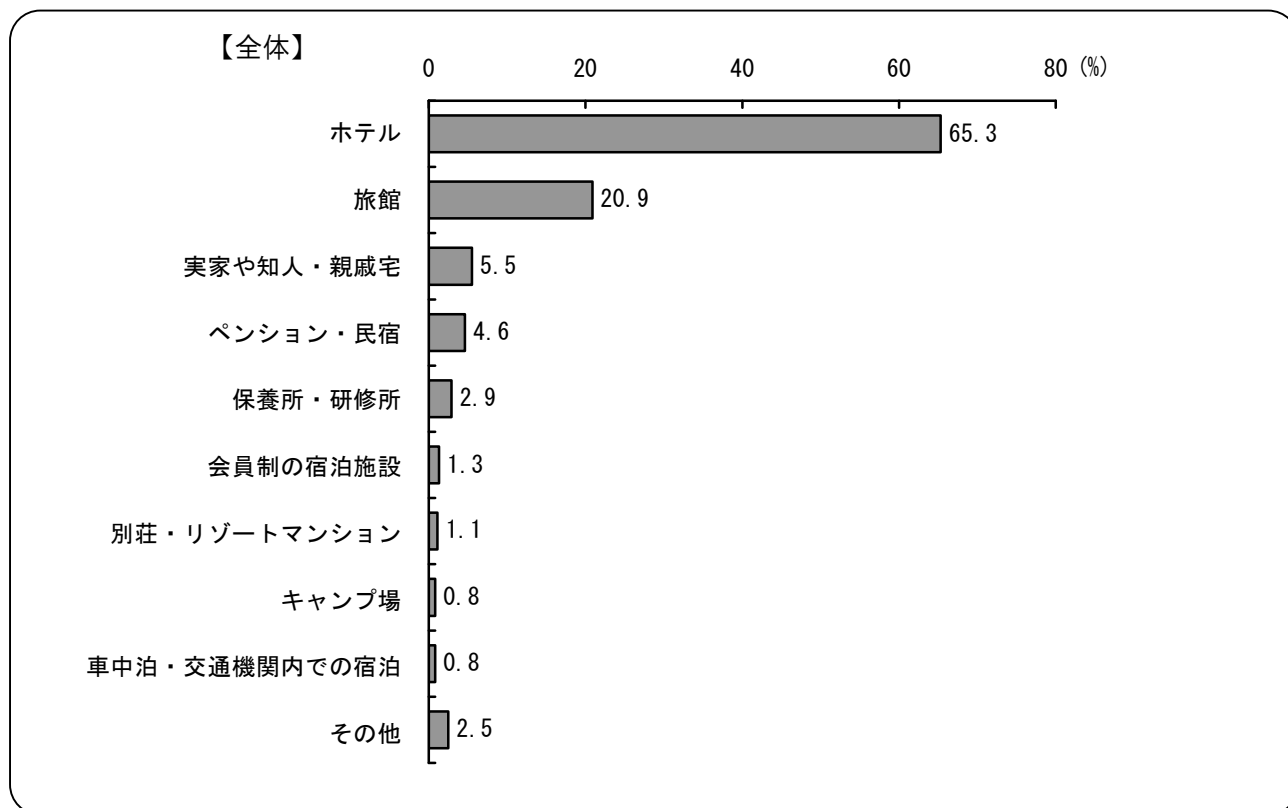

旅行中に利用した宿泊施設は、「ホテル」が65.3%と目立って高く、次いで「旅館」が20.9%となっている。

利用宿泊施設（複数回答可）

(単位：%)

	全体	メイン訪問地域別				季節別			居住地別								
		伊豆地域	富士地域	中部地域	西部地域	夏季	秋季	冬季	静岡県	北海道	東北	関東	中部	近畿	中国・四国	九州・沖縄	
件数	3,333	1,747	326	494	693	1,122	1,115	1,096	440	11	36	1,872	573	315	46	32	
ホテル	65.3	57.6	54.6	71.1	84.4	60.3	65.7	70.2	67.5	81.8	69.4	62.3	72.8	63.8	63.0	84.4	
旅館	20.9	27.8	11.3	21.3	7.8	18.8	23.7	20.2	19.8	27.3	16.7	22.4	16.2	21.0	26.1	18.8	
実家や知人・親戚宅	5.5	3.2	12.9	9.1	5.5	8.6	3.3	4.6	5.7	9.1	22.2	5.3	4.4	6.3	8.7	6.3	
ペンション・民宿	4.6	8.0	2.5	1.0	0.3	7.4	3.4	3.0	3.6	9.1	2.8	5.8	3.5	2.2	0.0	3.1	
保養所・研修所	2.9	3.7	5.2	0.8	1.9	3.5	2.4	2.9	2.7	0.0	2.8	3.3	1.9	3.8	2.2	0.0	
会員制の宿泊施設	1.3	1.2	0.9	0.6	2.3	1.5	1.4	1.0	2.7	0.0	0.0	1.0	0.9	2.5	0.0	0.0	
別荘・リゾートマンション	1.1	1.8	0.9	0.0	0.3	2.0	0.7	0.5	0.5	0.0	0.0	1.4	1.2	0.3	0.0	0.0	
キャンプ場	0.8	0.5	2.8	0.6	0.6	1.4	0.4	0.4	0.9	0.0	2.8	0.7	0.7	1.0	0.0	0.0	
車中泊・交通機関内での宿泊	0.8	0.9	2.1	0.6	0.1	0.8	1.0	0.6	0.0	0.0	2.8	0.6	1.2	1.6	2.2	3.1	
その他	2.5	1.4	14.4	1.0	0.6	2.8	2.6	2.2	2.0	0.0	0.0	2.2	2.1	6.3	2.2	0.0	

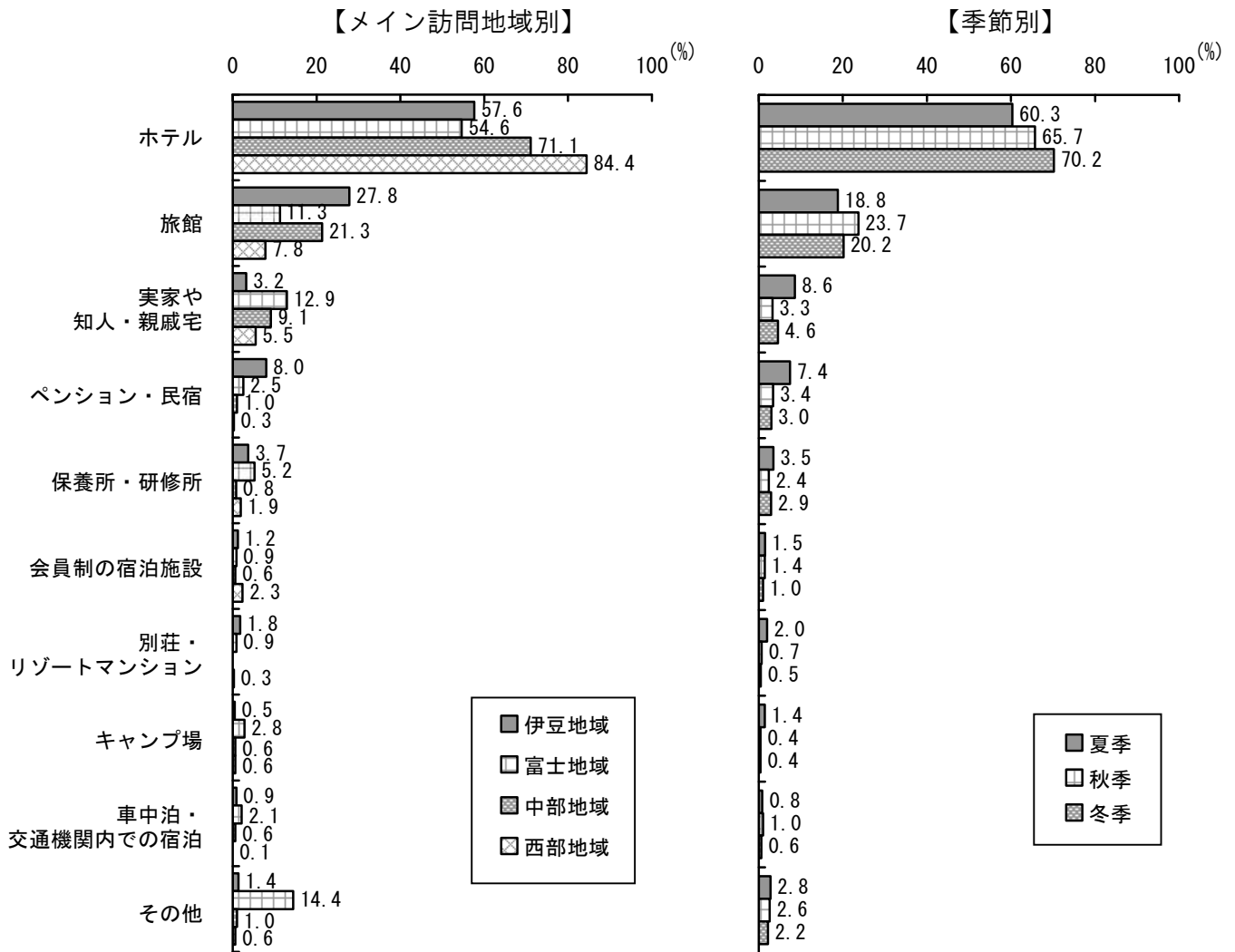

旅行地域別にみると、西部地域で「ホテル」が84.4%と他の地域に比べ高くなっている。一方、「旅館」は伊豆地域で27.8%、中部地域でも21.3%と高くなっている。

季節別にみると、冬季調査で「ホテル」が70.2%と他の季節に比べやや高く、秋季調査では「旅館」が23.7%とやや高くなっている。

11 旅行の目的

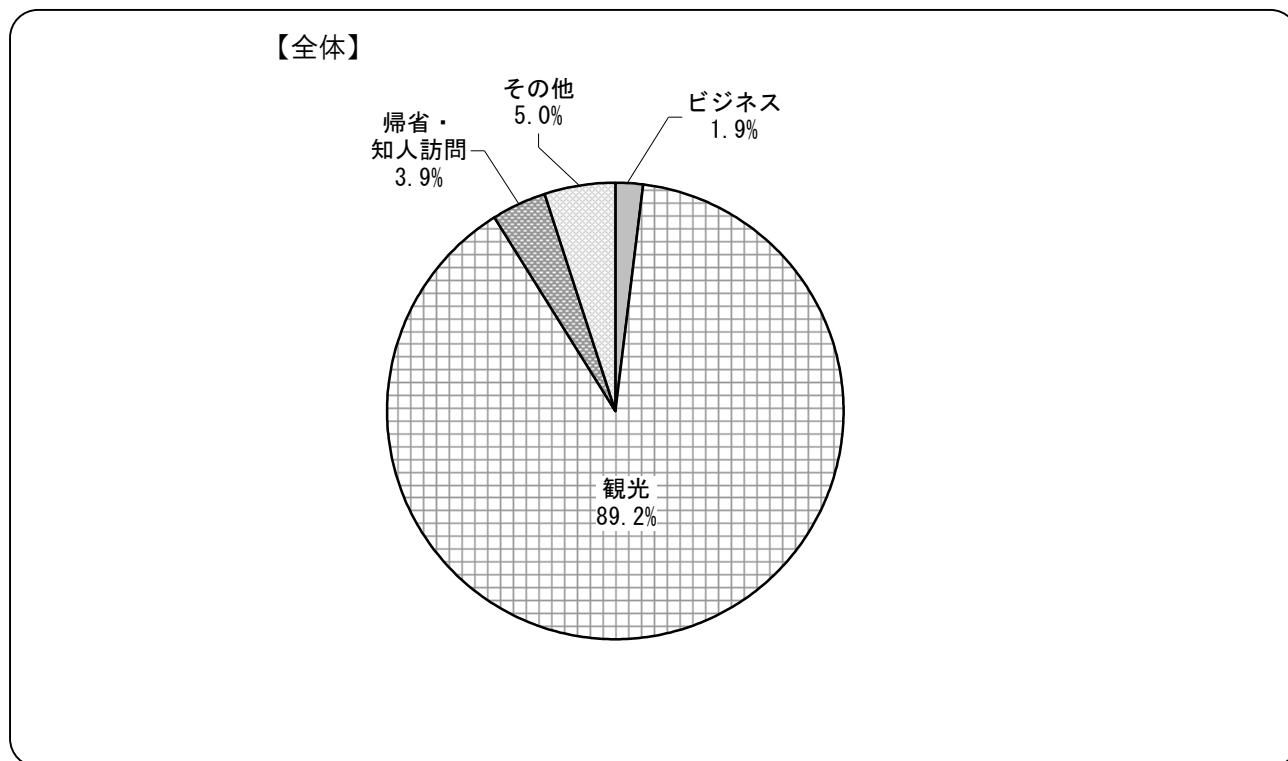

旅行の目的は、「観光」が89.2%と大半を占めて最も高く、次いで「帰省・知人訪問」が3.9%、「ビジネス」が1.9%となっている。

旅行の目的

(単位：%)

	全体	メイン訪問地域別				季節別			居住地別							
		伊豆地域	富士地域	中部地域	西部地域	夏季	秋季	冬季	静岡県	北海道	東北	関東	中部	近畿	中国・四国	九州・沖縄
件数	6,268	2,188	1,068	1,396	1,537	2,024	2,115	2,129	2,373	11	40	2,380	987	383	52	33
ビジネス	1.9	0.4	3.2	2.4	2.6	1.1	2.5	2.1	1.8	9.1	7.5	1.7	2.0	2.9	1.9	9.1
観光	89.2	93.2	86.3	86.7	89.3	88.8	89.6	89.3	90.4	72.7	70.0	88.7	91.7	84.6	82.7	54.5
帰省・知人訪問	3.9	2.8	4.8	5.2	3.7	6.1	2.6	3.1	2.4	9.1	17.5	4.8	2.6	7.3	5.8	18.2
その他	5.0	3.6	5.7	5.8	4.4	4.0	5.4	5.4	5.4	9.1	5.0	4.7	3.6	5.2	9.6	18.2

【メイン訪問地域別／季節別／居住地別】

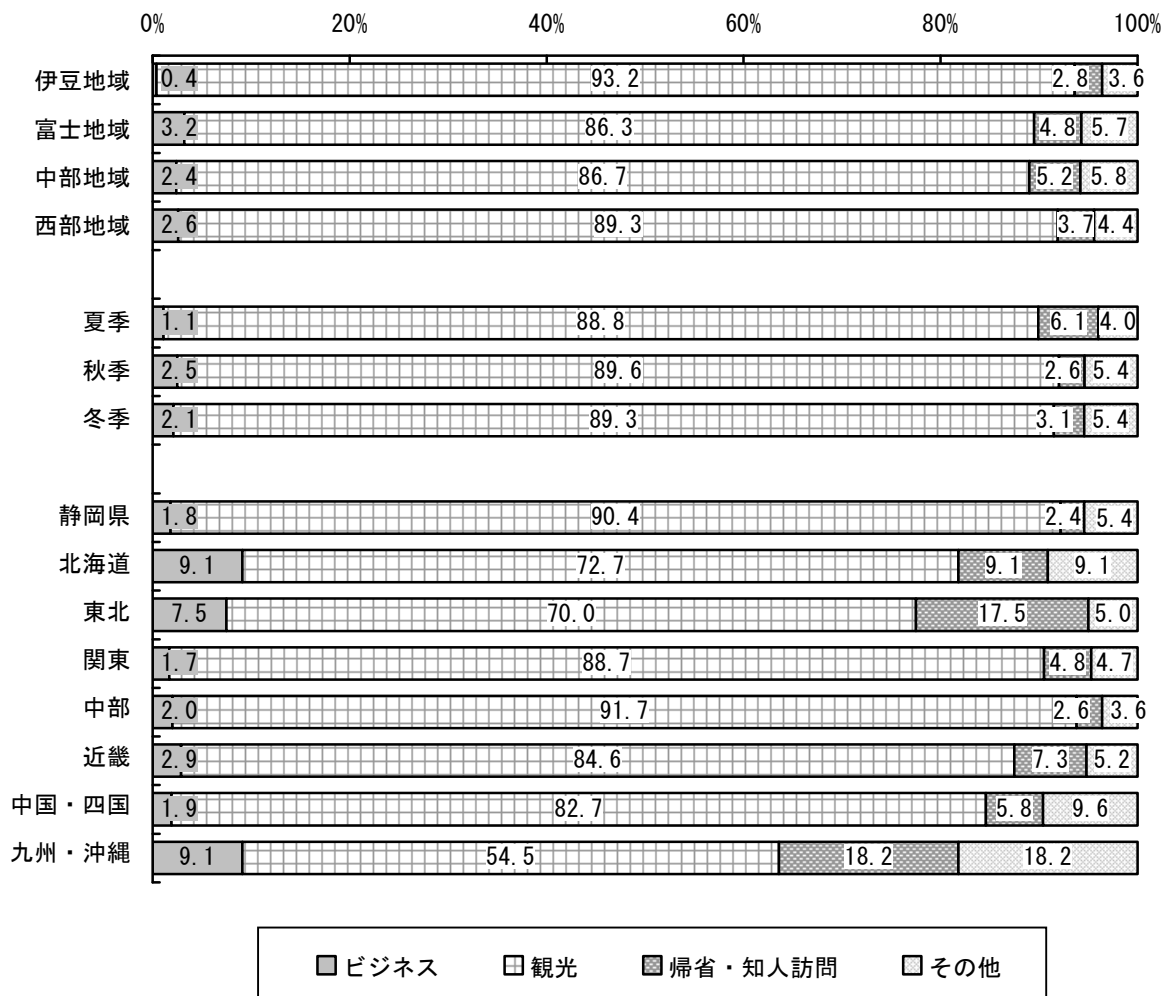

旅行地域別にみると、特に伊豆地域で「観光」が93.2%と9割を超えて高い。

季節別にみると、夏季調査で「帰省・知人訪問」が6.1%とやや高くなっているほかは大きな差はみられない。

居住地別にみると、九州・沖縄で「観光」が54.5%と他の居住地に比べ低くなっている。また、東北及び九州・沖縄で「帰省・知人訪問」がそれぞれ17.5%、18.2%と他の居住地に比べ高くなっている。「ビジネス」は北海道及び九州・沖縄で9.1%、東北で7.5%とやや高くなっている。

12 旅行地を選んだ理由

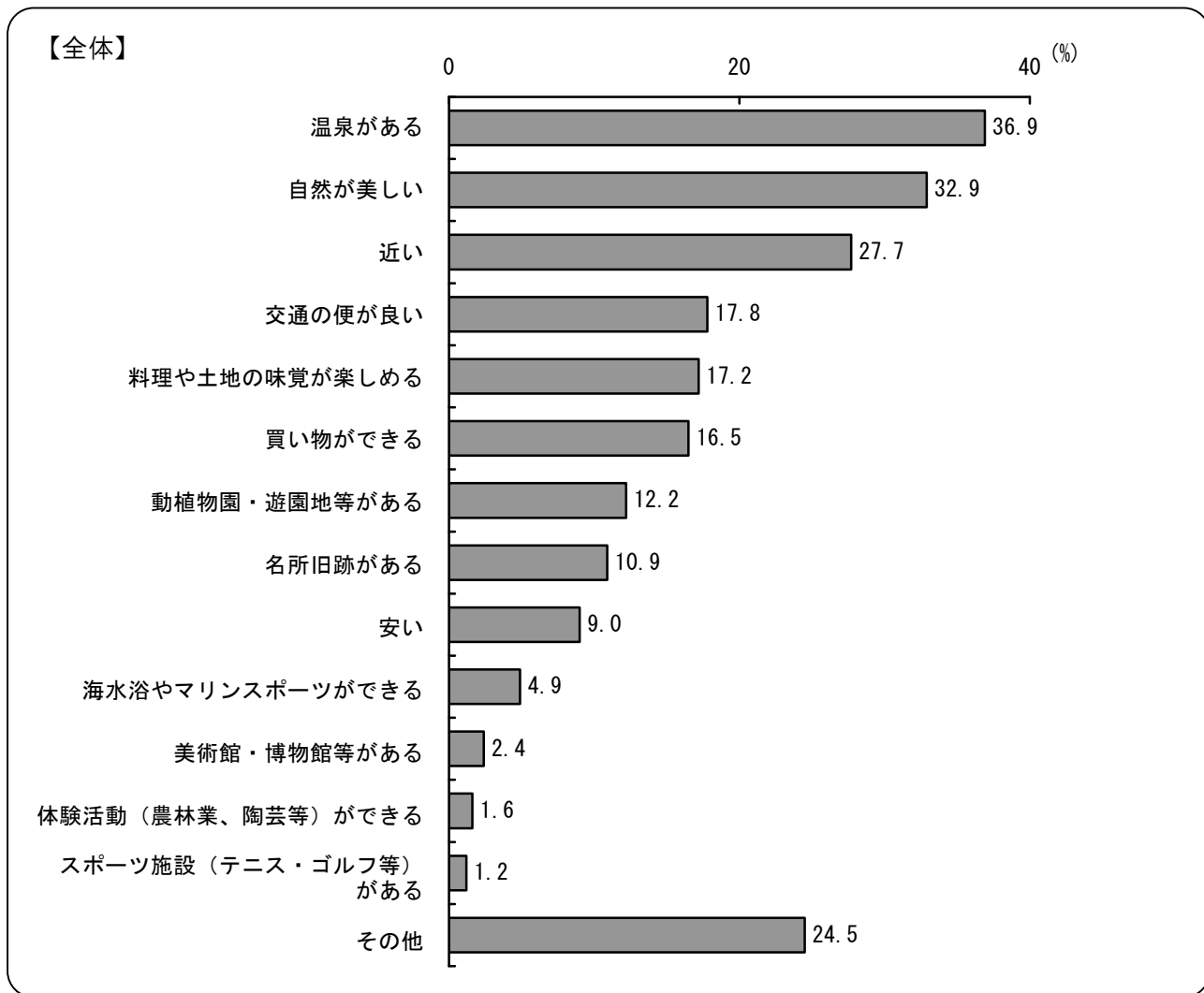

旅行地を選んだ理由は、「温泉がある」が36.9%と最も高く、次いで「自然が美しい」が32.9%、「近い」が27.7%となっている。

「交通の便が良い」が17.8%と前回調査に比べて9ポイント増加していることから、新東名の開通が旅行者にとっても、良い効果をもたらしていることがわかる。

旅行地を選んだ理由（複数回答可）

(単位：%)

	全体	メイン訪問地域別				季節別			居住地別							
		伊豆地域	富士地域	中部地域	西部地域	夏季	秋季	冬季	静岡県	北海道	東北	関東	中部	近畿	中国・四国	九州・沖縄
件数	6,246	2,189	1,065	1,388	1,532	2,021	2,110	2,115	2,362	10	40	2,379	984	381	52	31
温泉がある	36.9	61.9	17.2	31.8	18.4	30.0	38.3	42.1	22.7	20.0	50.0	51.7	32.4	42.3	42.3	51.6
自然が美しい	32.9	40.7	41.5	29.5	18.8	30.7	37.2	30.9	25.4	20.0	45.0	39.8	29.7	40.9	53.8	45.2
近い	27.7	30.2	24.9	25.8	27.6	27.8	26.6	28.7	40.6	0.0	7.5	22.9	20.4	5.2	1.9	9.7
交通の便が良い	17.8	16.6	23.8	16.4	16.3	18.0	18.2	17.1	18.1	0.0	10.0	19.7	15.3	12.6	9.6	9.7
料理や土地の味覚が楽しめる	17.2	27.2	11.7	15.1	8.2	14.4	18.4	18.8	11.0	20.0	22.5	22.7	17.8	19.7	13.5	19.4
買い物ができる	16.5	8.9	44.3	19.9	5.4	15.9	18.4	15.2	19.8	0.0	12.5	16.6	11.7	11.5	5.8	6.5
動植物園・遊園地等がある	12.2	11.0	4.0	2.9	28.3	14.8	10.9	11.0	13.0	0.0	10.0	9.0	20.0	8.9	13.5	3.2
名所旧跡がある	10.9	9.5	12.2	14.7	8.8	8.7	12.9	11.2	7.8	40.0	15.0	11.4	13.5	16.5	26.9	22.6
安い	9.0	10.2	9.8	9.0	6.4	8.2	9.0	9.7	10.5	0.0	2.5	9.4	7.2	4.2	1.9	3.2
海水浴やマリンスポーツができる	4.9	11.4	0.3	2.0	1.4	13.5	0.6	0.8	1.3	0.0	5.0	9.4	3.7	2.6	1.9	0.0
美術館・博物館等がある	2.4	3.2	1.3	2.9	1.4	2.7	1.7	2.6	1.9	20.0	2.5	2.9	2.3	2.1	0.0	0.0
体験活動（農林業、陶芸等）ができる	1.6	0.9	0.6	4.6	0.8	3.3	0.7	0.9	2.5	0.0	0.0	1.1	0.7	2.1	0.0	0.0
スポーツ施設（テニス・ゴルフ等）がある	1.2	1.1	0.7	2.0	1.0	1.7	1.4	0.6	0.8	10.0	2.5	1.6	1.4	0.8	0.0	3.2
その他	24.5	15.7	21.4	34.2	30.9	26.3	23.3	24.0	24.9	90.0	32.5	21.4	27.4	30.4	32.7	22.6

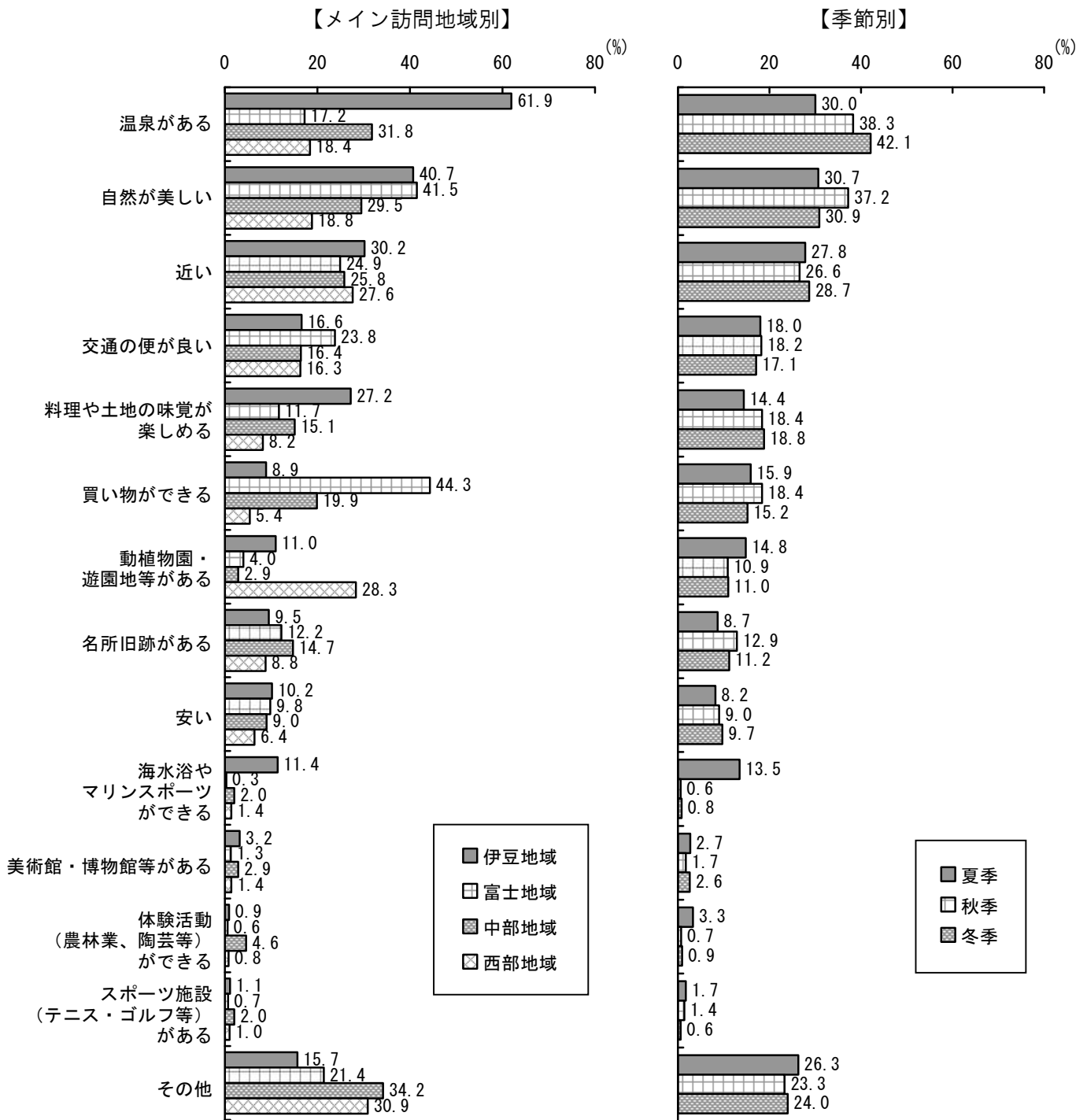

旅行地域別にみると、伊豆地域で「温泉がある」が61.9%と目立って高くなっている。また、富士地域では「買い物ができる」が44.3%、西部地域では「動植物園・遊園地等がある」が28.3%と、それぞれ他の地域に比べ高い。

季節別にみると、夏季調査で「海水浴やマリンスポーツができる」が13.5%と高くなっている。また秋季調査では「自然が美しい」が37.2%と他の季節に比べやや高くなっており、冬季調査では「温泉がある」が42.1%と高くなっている。四季折々の旅行を楽しめるという静岡県の特徴が表われている。

13 旅行中に体験したレジャー活動

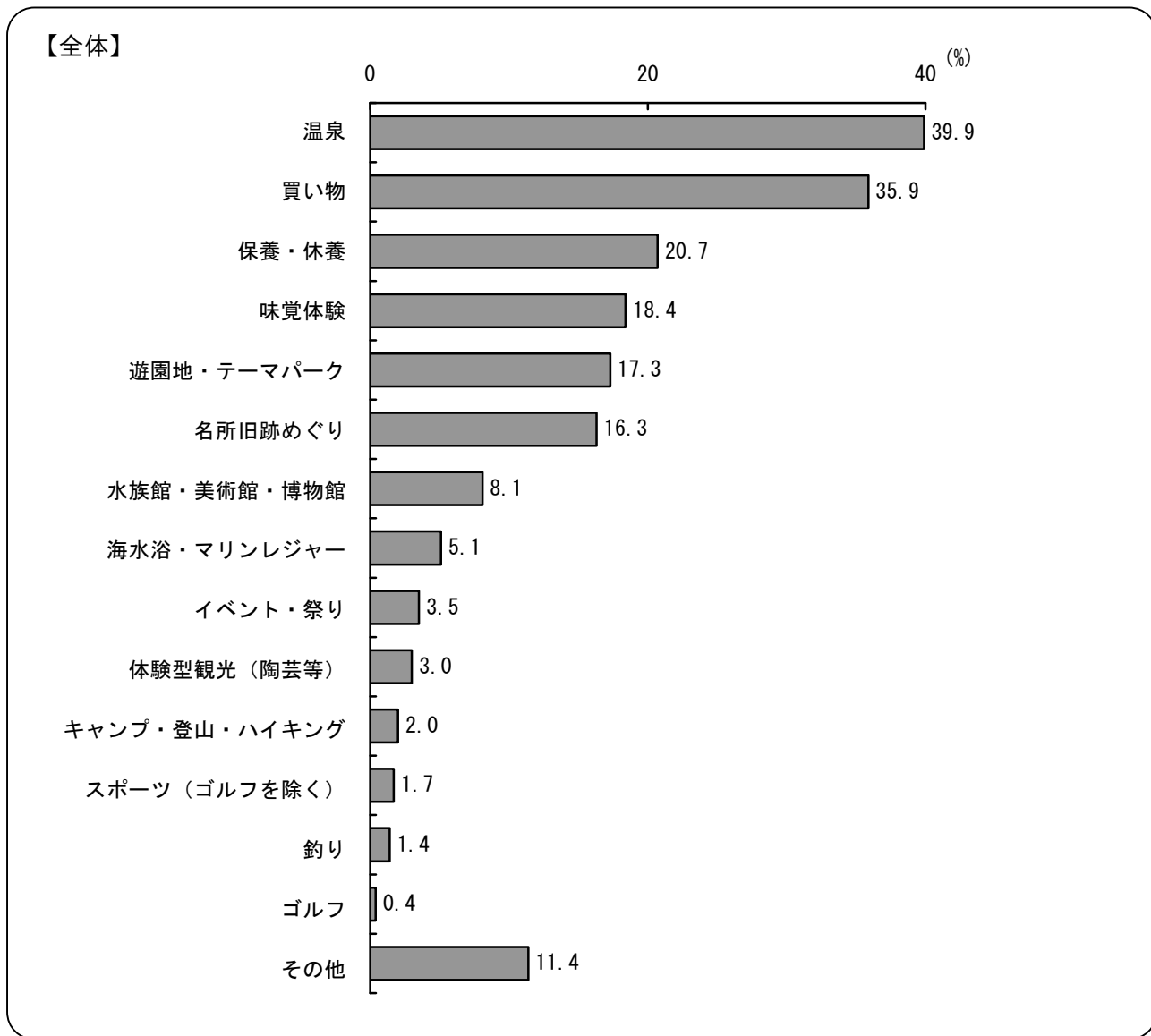

旅行中に体験したレジャー活動は、「温泉」が39.9%、「買い物」が35.9%と、この2項目が高くなっている。以下「保養・休養」が20.7%、「味覚体験」が18.4%、「遊園地・テーマパーク」が17.3%、「名所旧跡めぐり」が16.3%などと続いている。

旅行中に体験したレジャー活動 (複数回答可)

(単位: %)

	全体	メイン訪問地域別				季節別			居住地別								
		伊豆地域	富士地域	中部地域	西部地域	夏季	秋季	冬季	静岡県	北海道	東北	関東	中部	近畿	中国・四国	九州・沖縄	
件数	6,052	2,146	1,008	1,356	1,478	1,969	2,021	2,062	2,279	9	36	2,320	956	368	51	28	
温泉	39.9	63.7	20.4	35.1	21.6	34.2	41.3	43.8	23.8	44.4	63.9	55.1	34.2	52.2	51.0	50.0	
買い物	35.9	30.8	59.8	42.2	22.0	26.2	29.9	51.1	37.5	66.7	36.1	36.2	34.8	29.9	23.5	14.3	
保養・休養	20.7	31.3	18.4	14.2	12.3	19.1	20.1	22.7	12.7	33.3	33.3	29.3	16.9	22.3	29.4	32.1	
味覚体験	18.4	23.3	14.5	22.8	10.6	15.2	19.0	20.8	13.7	44.4	22.2	21.3	21.3	19.8	23.5	17.9	
遊園地・テーマパーク	17.3	17.5	4.8	4.9	37.1	17.9	17.2	16.6	17.7	0.0	5.6	14.8	25.0	13.0	11.8	10.7	
名所旧跡めぐり	16.3	15.0	18.7	18.4	14.1	13.1	19.2	16.5	10.6	55.6	11.1	17.3	20.3	29.3	43.1	35.7	
水族館・美術館・博物館	8.1	15.8	2.9	3.2	5.1	10.9	6.6	7.0	6.4	33.3	8.3	10.2	8.2	6.3	7.8	0.0	
海水浴・マリンレジャー	5.1	11.5	0.8	2.2	1.4	14.9	0.3	0.3	1.3	0.0	0.0	10.0	3.6	2.2	5.9	0.0	
イベント・祭り	3.5	3.4	3.4	4.6	2.7	4.3	3.8	2.4	4.1	11.1	5.6	3.2	2.5	3.0	5.9	0.0	
体験型観光 (陶芸等)	3.0	1.8	1.2	5.4	3.8	4.7	2.1	2.2	3.8	0.0	2.8	1.9	3.8	3.0	2.0	0.0	
キャンプ・登山・ハイキング	2.0	1.4	5.4	2.2	0.5	3.1	1.6	1.4	0.9	0.0	2.8	2.5	2.0	5.2	7.8	3.6	
スポーツ (ゴルフを除く)	1.7	1.2	1.6	2.4	1.6	1.7	1.3	2.0	1.8	0.0	5.6	1.7	1.3	1.6	0.0	3.6	
釣り	1.4	2.3	0.9	1.1	0.4	1.9	1.4	0.9	0.5	0.0	0.0	2.5	0.9	1.4	2.0	0.0	
ゴルフ	0.4	0.5	0.6	0.1	0.3	0.1	0.7	0.2	0.2	11.1	0.0	0.5	0.5	0.3	0.0	0.0	
その他	11.4	3.1	6.9	16.3	22.3	13.1	11.4	9.7	16.0	11.1	8.3	6.4	13.7	9.5	5.9	7.1	

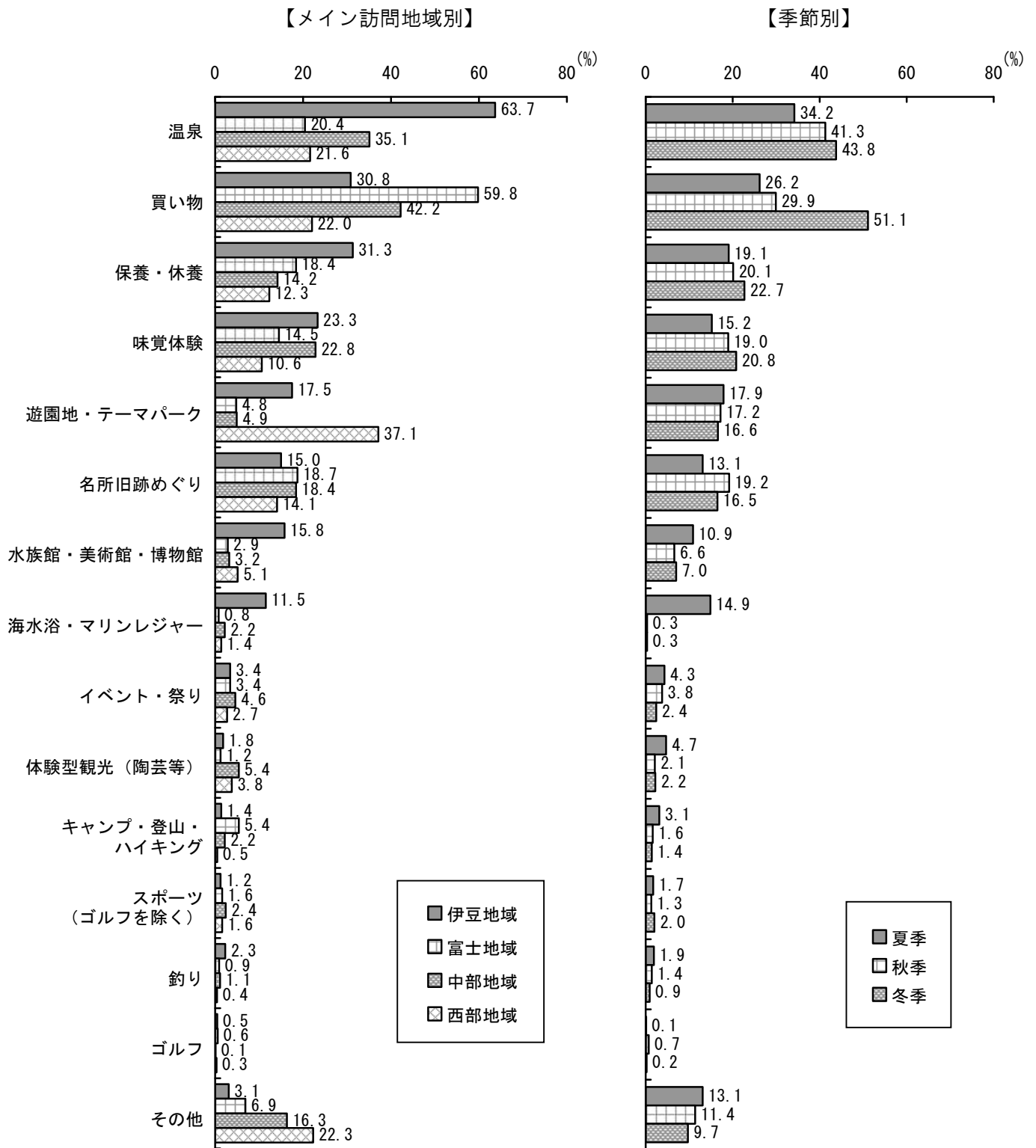

旅行地域別にみると、伊豆地域で「温泉」が63.7%と目立って高くなっている。この他に伊豆地域では、「保養・休養」の31.3%、「水族館・美術館・博物館」の15.8%、「海水浴・マリンレジャー」の11.5%も他の地域に比べ高くなっている。富士地域では「買い物」が59.8%と高く、西部地域では「遊園地・テーマパーク」が37.1%と高くなっている。

季節別にみると、夏季調査で「海水浴・マリンレジャー」が14.9%と他の季節に比べ高く、冬季調査では「買い物」が51.1%と高くなっている。

14 着地型観光の体験内容

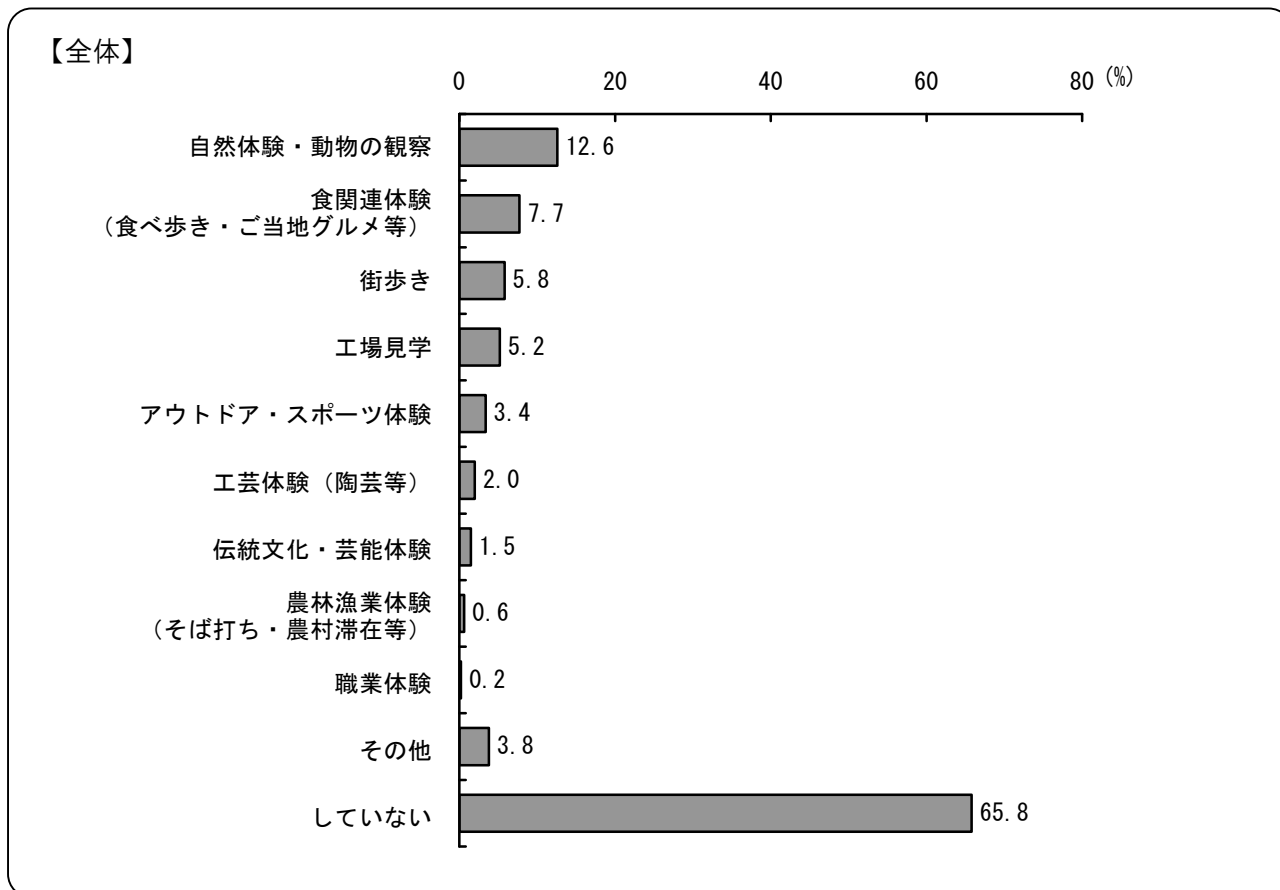

着地型観光の体験内容は、「自然体験・動物の観察」が12.6%と最も高く、次いで「食関連体験（食べ歩き・ご当地グルメ等）」が7.7%、「街歩き」が5.8%、「工場見学」が5.2%となっている。

「していない」が65.8%と高いが、これは着地型観光そのものが新しい取り組みであり、まだ認知度が低いためと推測される。旅行商品として、今後開拓の余地のあるジャンルであるといえる。

着地型観光の体験内容（複数回答可）

（単位：％）

	全体	メイン訪問地域別				季節別			居住地別							
		伊豆地域	富士地域	中部地域	西部地域	夏季	秋季	冬季	静岡県	北海道	東北	関東	中部	近畿	中国・四国	九州・沖縄
件数	5,967	2,056	1,028	1,349	1,485	1,953	2,003	2,011	2,320	10	39	2,230	944	347	47	25
自然体験・動物の観察	12.6	13.1	10.1	5.6	19.9	13.1	11.5	13.2	11.3	0.0	17.9	12.3	15.3	13.8	17.0	28.0
食関連体験 (食べ歩き・ご当地グルメ等)	7.7	8.5	10.3	6.7	5.7	6.2	7.3	9.6	4.9	20.0	10.3	9.6	8.7	10.4	12.8	20.0
街歩き	5.8	8.5	6.5	3.4	3.4	5.3	6.2	6.0	3.0	20.0	2.6	8.4	5.1	9.2	6.4	16.0
工場見学	5.2	1.0	1.8	1.4	16.4	5.0	5.8	4.6	3.2	0.0	5.1	3.9	10.5	12.1	4.3	4.0
アウトドア・スポーツ体験	3.4	4.6	5.2	2.2	1.6	5.2	2.0	3.0	2.3	0.0	2.6	5.0	2.4	2.6	8.5	0.0
工芸体験 (陶芸等)	2.0	2.3	0.9	4.3	0.4	3.7	1.2	1.2	2.7	0.0	2.6	1.8	1.2	1.4	2.1	0.0
伝統文化・芸能体験	1.5	1.6	1.7	1.4	1.1	1.6	1.3	1.4	1.2	0.0	2.6	1.6	0.6	3.7	4.3	0.0
農林漁業体験 (そば打ち・農村滞在等)	0.6	0.8	0.9	0.2	0.4	0.3	0.4	1.0	0.4	0.0	0.0	0.8	0.7	0.3	0.0	0.0
職業体験	0.2	0.0	0.5	0.1	0.2	0.1	0.0	0.4	0.2	0.0	0.0	0.1	0.2	0.6	0.0	0.0
その他	3.8	2.4	1.3	6.6	5.1	3.5	4.3	3.5	3.1	0.0	0.0	3.8	5.0	5.8	4.3	0.0
していない	65.8	65.8	72.2	73.8	55.1	64.2	66.9	66.3	72.8	70.0	64.1	63.5	60.0	53.3	55.3	52.0

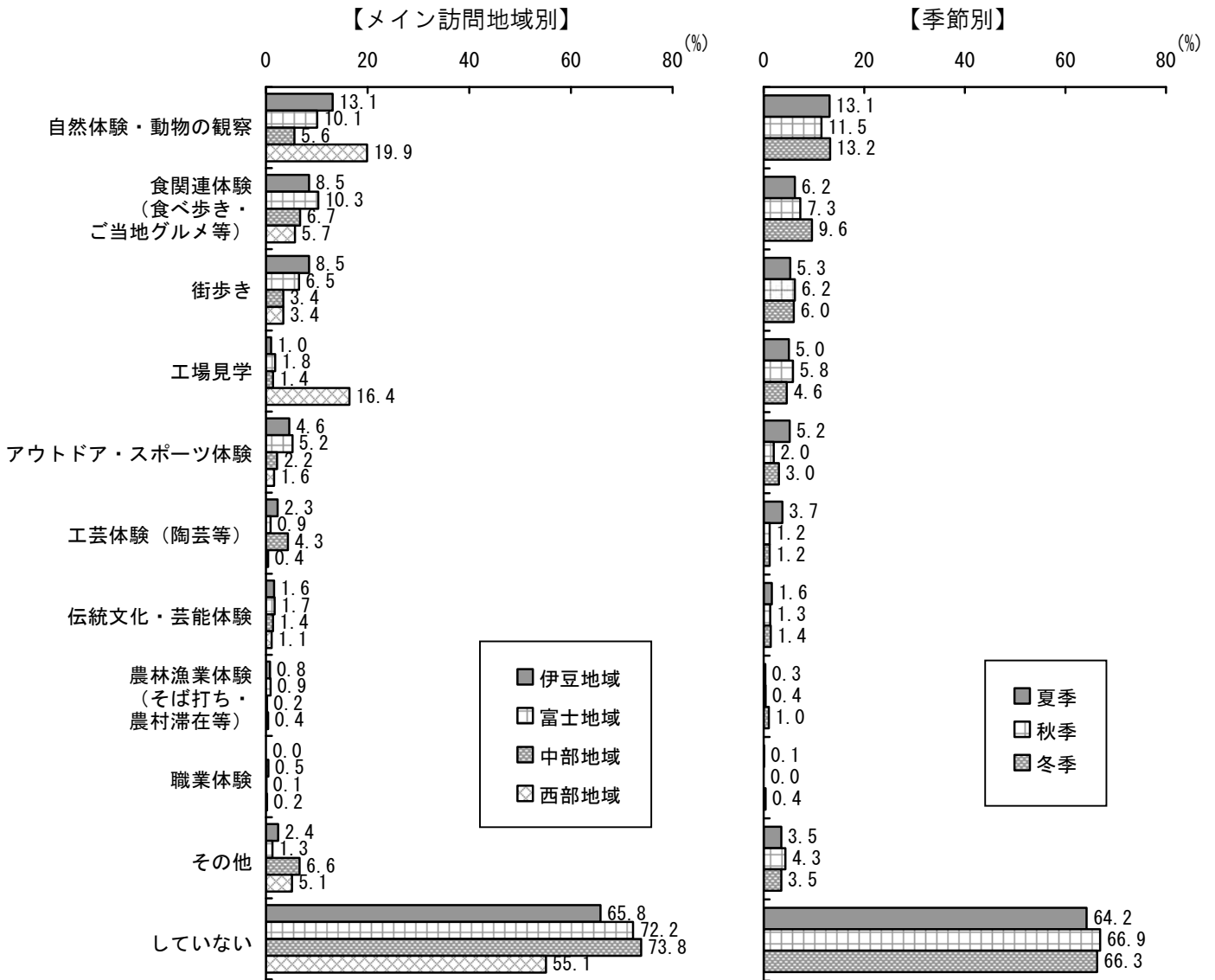

旅行地域別にみると、西部地域で「自然体験・動物の観察」が19.9%と他の地域に比べやや高く、「工場見学」が16.4%と目立って高くなっている。

季節別にみると、大きな差はみられない。

15 着地型観光の体験をした目的

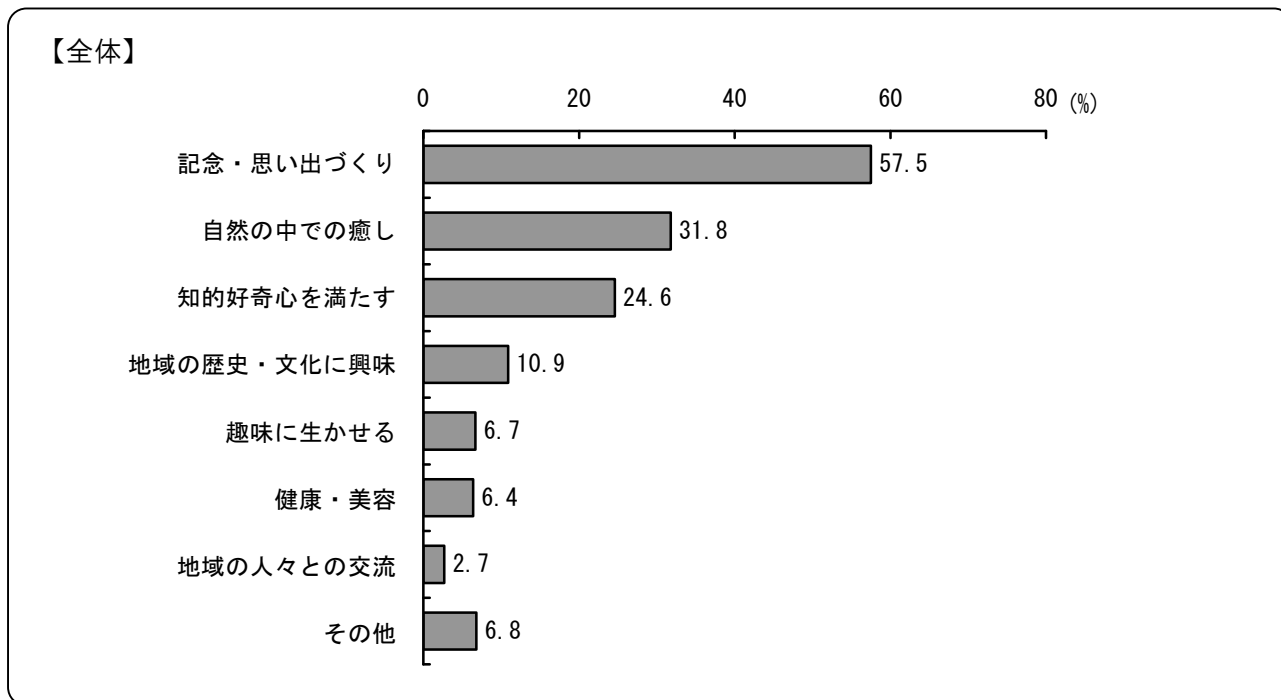

着地型観光の体験をした目的（着地型観光体験者のみ回答）は、「記念・思い出づくり」が 57.5%と最も高く、次いで「自然の中での癒し」が 31.8%、「知的好奇心を満たす」が 24.6%となっている。

着地型観光の体験をした目的（複数回答可）

(単位：%)

	全体	メイン訪問地域別				季節別			居住地別							
		伊豆地域	富士地域	中部地域	西部地域	夏季	秋季	冬季	静岡県	北海道	東北	関東	中部	近畿	中国・四国	九州・沖縄
件数	2,003	684	285	346	661	683	654	666	623	3	14	796	373	158	21	12
記念・思い出づくり	57.5	58.0	42.5	54.6	65.5	64.1	51.2	56.8	53.0	33.3	64.3	57.2	65.7	62.0	33.3	41.7
自然の中での癒し	31.8	40.2	42.1	30.1	18.5	26.4	33.2	36.0	24.9	0.0	50.0	37.8	29.0	31.0	38.1	58.3
知的好奇心を満たす	24.6	19.9	33.0	32.1	22.4	22.7	25.4	25.8	27.6	33.3	28.6	22.9	24.4	21.5	19.0	41.7
地域の歴史・文化に興味	10.9	11.1	13.0	14.2	7.4	7.2	13.8	11.9	7.5	66.7	7.1	13.4	8.3	13.3	23.8	25.0
趣味に生かせる	6.7	7.7	7.7	8.1	4.1	6.0	7.6	6.5	7.5	33.3	7.1	6.0	4.0	11.4	19.0	0.0
健康・美容	6.4	8.2	10.5	4.9	3.5	4.2	6.0	9.0	5.3	0.0	0.0	7.9	4.8	7.0	9.5	0.0
地域の人々との交流	2.7	1.9	4.9	3.5	2.1	2.0	3.8	2.4	2.6	0.0	7.1	3.4	1.6	2.5	4.8	0.0
その他	6.8	7.3	3.5	9.5	6.1	8.1	7.2	5.1	6.9	33.3	0.0	7.2	5.9	6.3	9.5	8.3

第2章 旅行客の流動実態

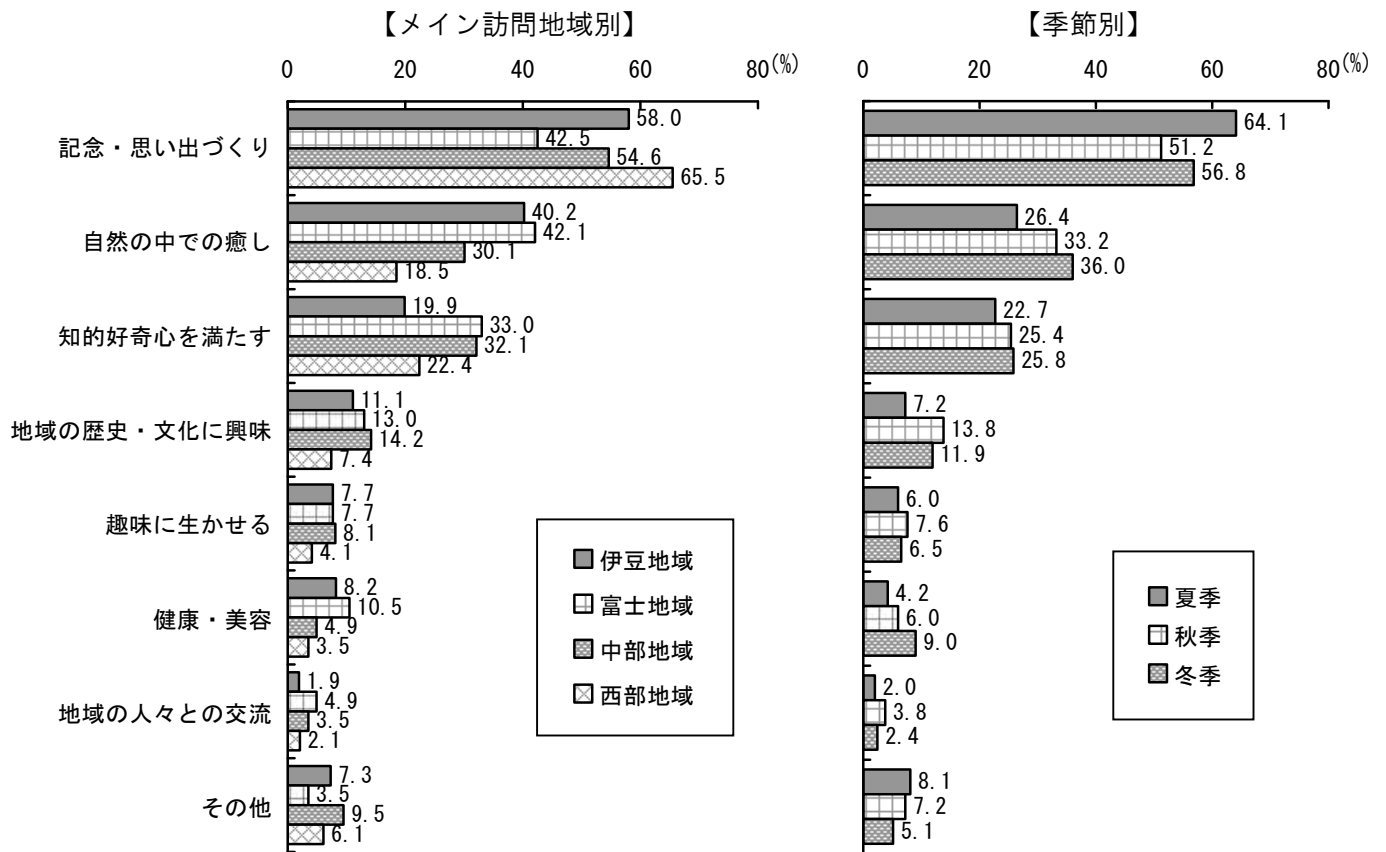

旅行地域別にみると、西部地域で「記念・思い出づくり」が65.5%と他の地域に比べ高く、伊豆地域、富士地域で「自然の中での癒し」が40.2%、42.1%とやや高くなっている。

季節別にみると、夏季調査で「記念・思い出づくり」が64.1%と他の季節に比べやや高くなっている。

16 今後参加してみたい体験

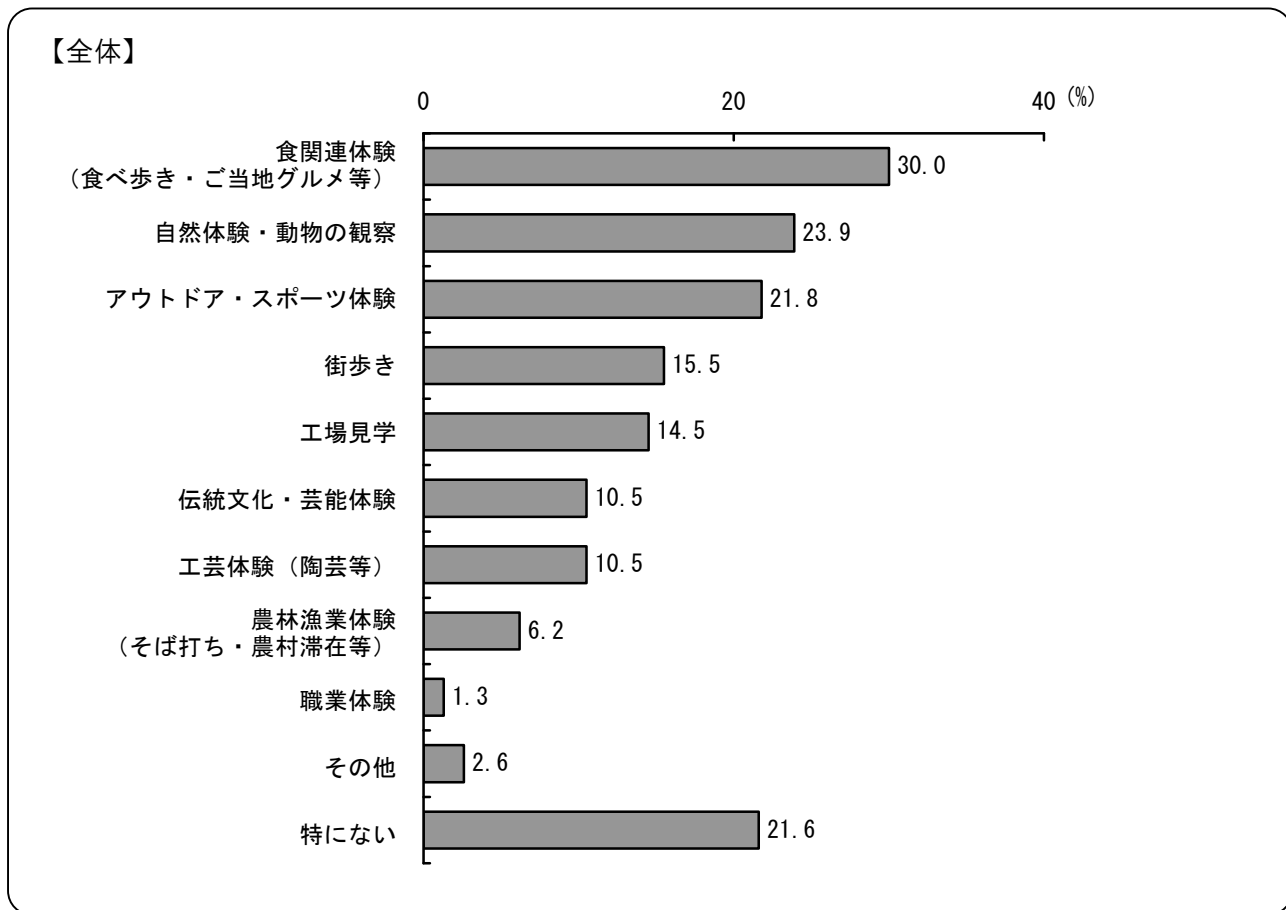

今後参加してみたい体験は、「食関連体験 (食べ歩き・ご当地グルメ等)」が30.0%と最も高く、次いで「自然体験・動物の観察」が23.9%、「アウトドア・スポーツ体験」が21.8%となっている。

今後参加してみたい体験 (複数回答可)

(単位: %)

	全体	メイン訪問地域別				季節別			居住地別							
		伊豆地域	富士地域	中部地域	西部地域	夏季	秋季	冬季	静岡県	北海道	東北	関東	中部	近畿	中国・四国	九州・沖縄
件数	6,160	2,151	1,055	1,372	1,522	2,008	2,069	2,083	2,355	9	40	2,334	971	366	49	29
食関連体験 (食べ歩き・ご当地グルメ等)	30.0	27.8	33.9	32.2	28.5	26.8	29.6	33.4	27.3	11.1	52.5	30.1	33.4	34.4	26.5	51.7
自然体験・動物の観察	23.9	20.9	25.2	25.7	25.7	24.6	23.2	23.9	23.9	11.1	27.5	23.4	24.8	23.2	38.8	20.7
アウトドア・スポーツ体験	21.8	22.7	22.5	17.8	23.9	27.6	18.2	19.7	20.7	0.0	20.0	24.1	21.5	16.9	14.3	13.8
街歩き	15.5	16.7	17.1	13.8	14.0	13.2	16.1	17.2	11.7	22.2	25.0	17.9	15.6	22.7	14.3	24.1
工場見学	14.5	9.3	18.7	11.2	21.9	14.7	13.6	15.2	15.8	11.1	15.0	12.8	16.7	13.1	8.2	10.3
伝統文化・芸能体験	10.5	8.5	11.3	11.6	11.7	9.3	11.5	10.7	10.0	33.3	5.0	10.9	9.4	12.8	20.4	10.3
工芸体験 (陶芸等)	10.5	11.7	12.0	8.0	9.9	11.2	10.6	9.8	11.2	0.0	7.5	11.7	7.8	7.1	6.1	6.9
農林漁業体験 (そば打ち・農村滞在等)	6.2	6.2	8.2	5.5	5.3	5.8	6.0	6.7	5.1	0.0	7.5	7.8	6.5	3.3	0.0	6.9
職業体験	1.3	1.0	1.5	0.9	2.0	1.8	0.9	1.2	1.8	0.0	0.0	1.1	0.9	0.8	0.0	0.0
その他	2.6	1.8	0.6	7.1	1.2	2.7	2.6	2.6	3.1	22.2	0.0	2.2	2.9	1.9	2.0	0.0
特にない	21.6	24.9	20.1	23	16.6	19.6	23.7	21.4	25.2	33.3	10	20.6	17.1	18	16.3	17.2

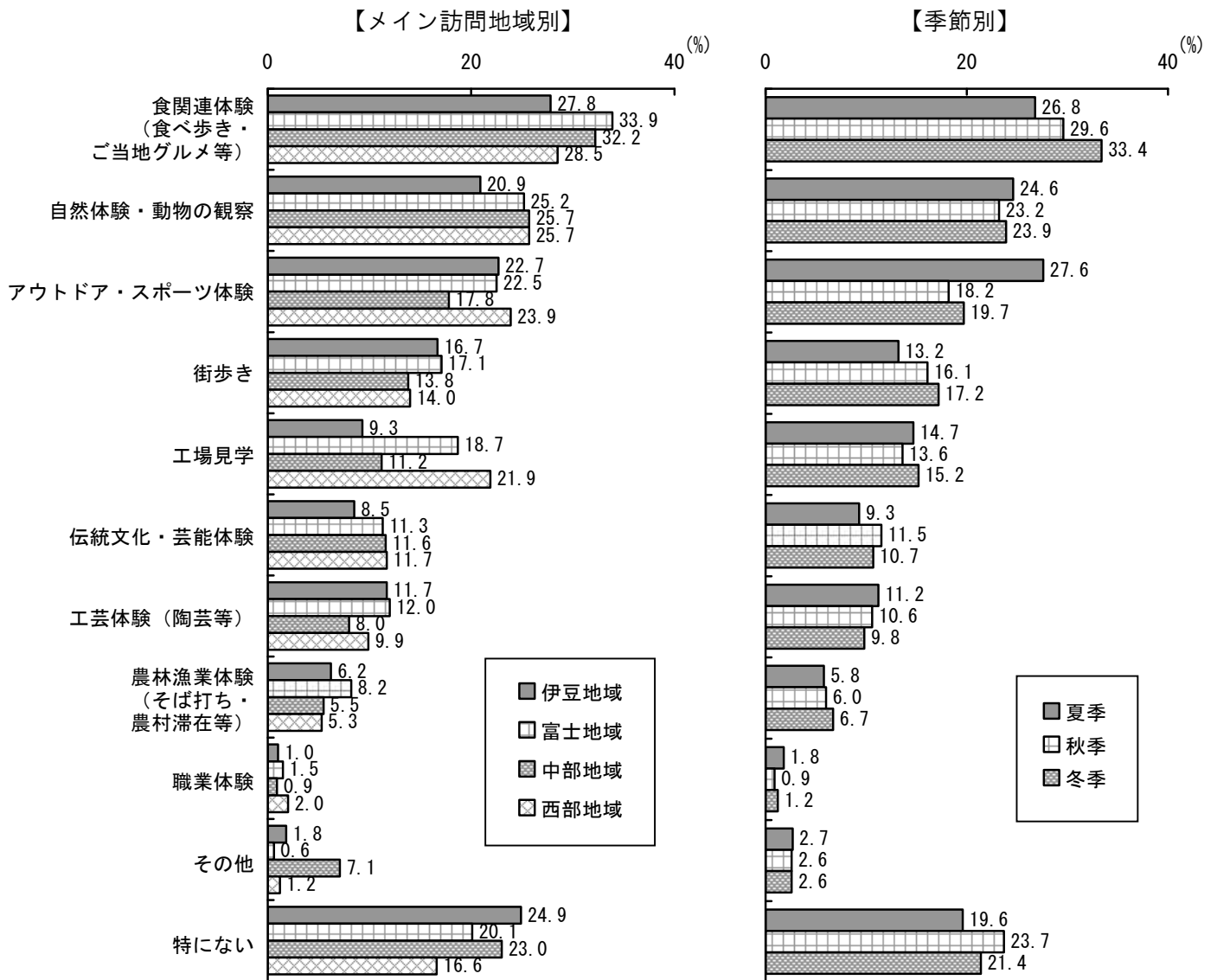

旅行地域別にみると、西部地域で「工場見学」が21.9%、富士地域でも18.7%と、他の地域に比べ高くなっている。

季節別にみると、夏季調査で「アウトドア・スポーツ体験」が27.6%と、他の季節に比べ高くなっている。

17 立寄観光施設数

◎平均立寄施設数

【全体／メイン訪問地域別／季節別／居住地別】

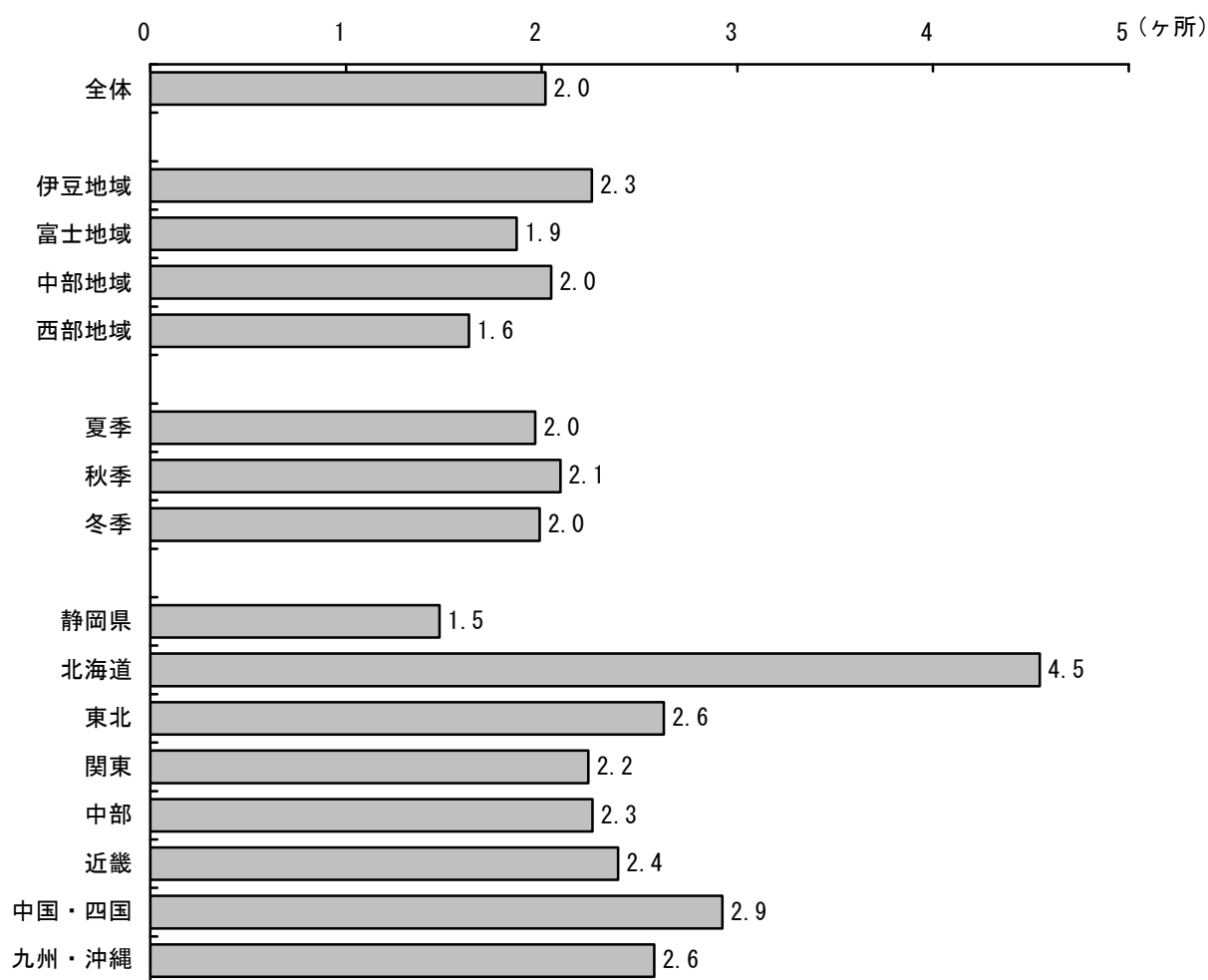

旅行中に静岡県内で立ち寄った平均観光施設数は、回答者全体で2.0ヶ所となっている。日帰り客では1.5ヶ所、宿泊客では2.5ヶ所であった。

旅行地域別にみると、伊豆地域で2.3ヶ所と他の地域に比べやや多く、西部地域で1.6ヶ所とやや少なくなっている。

季節別にみると、大きな差はみられない。

居住地別にみると、北海道で4.5ヶ所と目立って多くなっている。

平均立寄施設数

(単位：ヶ所)

	全体	メイン訪問地域別				季節別			居住地別							
		伊豆地域	富士地域	中部地域	西部地域	夏季	秋季	冬季	静岡県	北海道	東北	関東	中部	近畿	中国・四国	九州・沖縄
合計	2.0	2.3	1.9	2.0	1.6	2.0	2.1	2.0	1.5	4.5	2.6	2.2	2.3	2.4	2.9	2.6
日帰り客	1.5	1.5	1.5	1.8	1.3	1.4	1.6	1.6	1.4	0.0	1.3	1.7	2.0	1.7	1.5	0.0
宿泊客	2.5	2.5	2.6	2.6	2.0	2.4	2.6	2.4	1.9	4.5	2.7	2.4	2.5	2.5	3.0	2.6

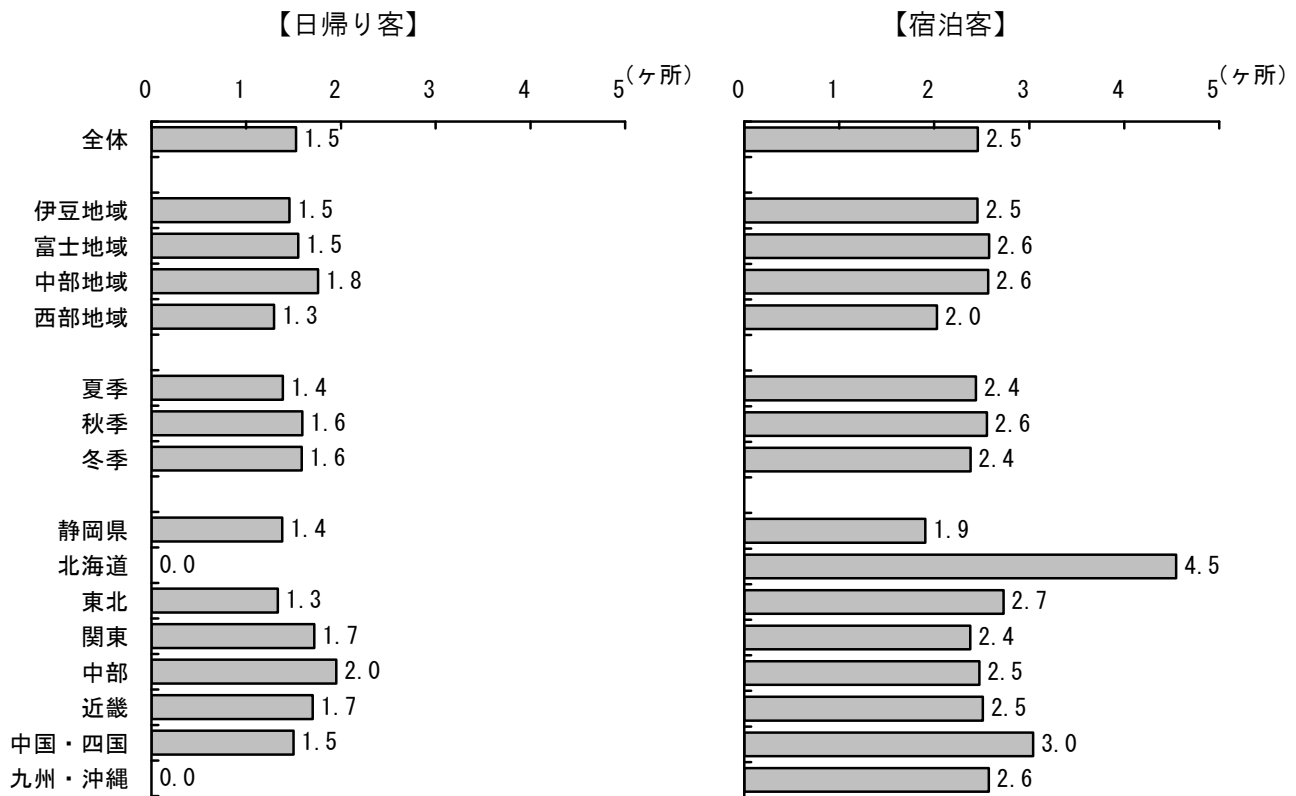

日帰り客における静岡県内で立ち寄った平均観光施設数は、1.5ヶ所となっている。旅行地域別にみると、中部地域で1.8ヶ所と他の地域に比べやや多く、西部地域で1.3ヶ所とやや少なくなっている。季節別にみると、夏季調査で1.4ヶ所とやや少なくなっているが、大きな差はみられない。居住地別にみると、中部で2.0ヶ所と他の居住地に比べやや多いが、大きな差はみられない。

宿泊客における県内で立ち寄った平均観光施設数は、2.5ヶ所となっている。旅行地域別にみると、西部地域で2.0ヶ所と他の地域に比べやや少なくなっている。季節別にみると、大きな差はみられない。居住地別にみると、北海道で4.5ヶ所と他の居住地に比べ目立って多くなっている。中国・四国でも3.0ヶ所とやや多く、静岡県では1.9ヶ所とやや少なくなっている。

18 旅行地域別の流動実態の比較

(1)旅行客の流動実態

伊豆地域

伊豆地域は、関東からの旅行客が6割以上を占めている。宿泊客の宿泊日数は1泊が7割近くで、利用宿泊施設としては旅館の利用が他の地域に比べ多くなっている。伊豆地域を選択したのは温泉があるからという理由が6割を占めており、また体験したレジャー活動としても温泉が6割以上となっている。

富士地域

富士地域は、静岡県内からと関東からの旅行客がそれぞれ約4割ずつを占めている。宿泊日数は2泊以上が36.8%で宿泊日数平均も1.55日と、他の地域に比べ長く宿泊する傾向が伺える。利用宿泊施設としてはホテルの利用が54.6%と多いが、実家や知人・親戚宅の利用も多くなっている。富士地域を選択したのは、買い物ができるから、また自然が美しいからという理由が主となっており、実際に買い物をして帰る人が多くなっている。

中部地域

中部地域は、静岡県内からの旅行客が半数以上を占めている。中部地域を選択した理由、また実際に体験したレジャー活動も回答が比較的分散していることから、多様な施設で観光を楽しむ傾向が伺える。

西部地域

西部地域は、静岡県内からの旅行客が半数近くとなっている。また、前回調査に比べ関東からの旅行客が6.5ポイントも増えており、新東名の開通により東方面からの旅行客が増加していることがうかがえる。宿泊客の宿泊日数は1泊が4地域の中で最も多く、利用宿泊施設としてはホテルが大半となっている。西部地域では近場から、動植物園・遊園地・テーマパークを目的に訪れる人が多いことが伺える。

【旅行客の流動実態（メイン訪問地域別）】

全体			
居住地		利用宿泊施設	
① 関東	38.1 %	① ホテル	65.3 %
② 静岡県	37.8 %	② 旅館	20.9 %
③ 中部	15.7 %	③ 実家や知人・親戚宅	5.5 %
宿泊日数		選択理由	
1泊	71.6 %	① 温泉がある	36.9 %
2泊以上	28.4 %	② 自然が美しい	32.9 %
平均	1.44 日	③ 近い	27.7 %
平均立寄施設数		レジャー活動	
合計	2.0 ヶ所	① 温泉	39.9 %
日帰り客	1.5 ヶ所	② 買い物	35.9 %
宿泊客	2.5 ヶ所	③ 保養・休養	20.7 %

伊豆地域			
居住地		利用宿泊施設	
① 関東	63.3 %	① ホテル	57.6 %
② 静岡県	20.7 %	② 旅館	27.8 %
③ 中部	9.6 %	③ ペンション・民宿	8.0 %
宿泊日数		選択理由	
1泊	68.6 %	① 温泉がある	61.9 %
2泊以上	31.4 %	② 自然が美しい	40.7 %
平均	1.46 日	③ 近い	30.2 %
平均立寄施設数		レジャー活動	
合計	2.3 ヶ所	① 温泉	63.7 %
日帰り客	1.5 ヶ所	② 保養・休養	31.3 %
宿泊客	2.5 ヶ所	③ 買い物	30.8 %

富士地域			
居住地		利用宿泊施設	
① 静岡県	39.8 %	① ホテル	54.6 %
② 関東	39.6 %	② 実家や知人・親戚宅	12.9 %
③ 中部	10.6 %	③ 旅館	11.3 %
宿泊日数		選択理由	
1泊	63.3 %	① 買い物ができる	44.3 %
2泊以上	36.8 %	② 自然が美しい	41.5 %
平均	1.55 日	③ 近い	24.9 %
平均立寄施設数		レジャー活動	
合計	1.9 ヶ所	① 買い物	59.8 %
日帰り客	1.5 ヶ所	② 温泉	20.4 %
宿泊客	2.6 ヶ所	③ 名所旧跡めぐり	18.7 %

中部地域			
居住地		利用宿泊施設	
① 静岡県	54.6 %	① ホテル	71.1 %
② 関東	20.8 %	② 旅館	21.3 %
③ 中部	16.1 %	③ 実家や知人・親戚宅	9.1 %
宿泊日数		選択理由	
1泊	76.4 %	① 温泉がある	31.8 %
2泊以上	23.6 %	② 自然が美しい	29.5 %
平均	1.35 日	③ 近い	25.8 %
平均立寄施設数		レジャー活動	
合計	2.0 ヶ所	① 買い物	42.2 %
日帰り客	1.8 ヶ所	② 温泉	35.1 %
宿泊客	2.6 ヶ所	③ 味覚体験	22.8 %

西部地域			
居住地		利用宿泊施設	
① 静岡県	46.4 %	① ホテル	84.4 %
② 中部	27.9 %	② 旅館	7.8 %
③ 関東	17.0 %	③ 実家や知人・親戚宅	5.5 %
宿泊日数		選択理由	
1泊	79.1 %	① 動植物園・遊園地等がある	28.3 %
2泊以上	21.0 %	② 近い	27.6 %
平均	1.40 日	③ 自然が美しい	18.8 %
平均立寄施設数		レジャー活動	
合計	1.6 ヶ所	① 遊園地・テーマパーク	37.1 %
日帰り客	1.3 ヶ所	② 買い物	22.0 %
宿泊客	2.0 ヶ所	③ 温泉	21.6 %

第2章 旅行者の流動実態

(2)旅行実態の特徴

居住地

旅行者の居住地は、「静岡県」、「関東」がいずれも4割近くを占めている。また、静岡県内からの旅行者は中部地域及び西部地域に多く、関東からの旅行者は伊豆地域に目立って多くみられる。

静岡県への旅行回数

静岡県への旅行回数（県外居住者のみ回答）をみると、「はじめて」の人は全体のわずか7.7%である。「20回以上」の人は全体の35.0%で、調査を重ねるごとに増加しており、ヘビーリピーターの多さがうかがえる。

交通手段

今回の旅行で利用した交通手段は、「自家用車、社用・公用車」が全体の77.3%となっており、特に西部地域及び富土地域では8割を超えている。「JR在来線」は全体の11.4%で、特に伊豆地域への観光で利用が多くなっている。

旅行地を選んだ理由

今回の旅行地を選んだ理由としては、「温泉がある」が全体の36.9%で、特に伊豆地域では6割を超えている。「自然が美しい」も全体の32.9%であり、特に富土地域、伊豆地域ではそれぞれ約4割が回答している。

体験したレジャー活動

今回の旅行地で体験したレジャー活動は、「温泉」が39.9%、「買い物」が35.9%となっている。また、「温泉」は伊豆地域での回答が目立ち、「買い物」は富土地域での回答が多くなっている。

【旅行実態の特徴（メイン訪問地域別）】

○居住地

静岡県			
全体	37.8%		
西部地域	46.4%	中部地域	54.6%
		富士地域	39.8%
		伊豆地域	20.7%

関東			
全体	38.1%		
西部地域	17.0%	中部地域	20.8%
		富士地域	39.6%
		伊豆地域	63.3%

○旅行回数

はじめて			
全体	7.7%		
西部地域	6.8%	中部地域	11.0%
		富士地域	4.7%
		伊豆地域	8.0%

20回以上			
全体	35.0%		
西部地域	35.8%	中部地域	29.5%
		富士地域	48.9%
		伊豆地域	31.7%

○交通手段

自家用車、社用・公用車			
全体	77.3%		
西部地域	83.1%	中部地域	68.6%
		富士地域	87.2%
		伊豆地域	74.3%

JR在来線			
全体	11.4%		
西部地域	5.9%	中部地域	11.6%
		富士地域	6.4%
		伊豆地域	17.4%

○旅行地を選んだ理由

温泉がある			
全体	36.9%		
西部地域	18.4%	中部地域	31.8%
		富士地域	17.2%
		伊豆地域	61.9%

自然が美しい			
全体	32.9%		
西部地域	18.8%	中部地域	29.5%
		富士地域	41.5%
		伊豆地域	40.7%

○体験したレジャー活動

温泉			
全体	39.9%		
西部地域	21.6%	中部地域	35.1%
		富士地域	20.4%
		伊豆地域	63.7%

買い物			
全体	35.9%		
西部地域	22.0%	中部地域	42.2%
		富士地域	59.8%
		伊豆地域	30.8%

19 旅行者居住地別の流動実態の比較

(1)旅行者の流動実態

静岡県

静岡県内からの旅行者は、宿泊客では1泊の宿泊日数が多く、平均立寄施設数も1.5ヶ所と少なくなっている。訪問理由としては「近い」ことを挙げる人が多くなっている。

関東

関東からの旅行者は、静岡県へ10回以上訪れている人が約6割となっている。「温泉」や「自然の美しさ」を求めて訪れるケースが多く、また実際に温泉を利用して帰るケースが半数を超えている。

中部

中部からの旅行者は、宿泊客では1泊の宿泊日数が8割と、静岡県内からの旅行者に次いで高くなっている。観光地域の選択理由としては回答が比較的分散しているが、「温泉がある」、「自然が美しい」、「近い」が上位に挙がっている。

その他

その他の地域からの旅行者は、東北、北海道からの旅行者では2泊以上の宿泊日数が多く、北海道からの旅行者では平均立寄施設数が4.5ヶ所と多くなっている。北海道からの旅行者については「名所旧跡めぐり」を目的に訪れるケースが9割を占め、また体験したレジャー活動としても「買い物」や「名所旧跡めぐり」が多くなっている。北海道以外からの旅行者においては「温泉」を目的に訪れるケースが多く、体験したレジャー活動としては、「温泉」、「名所旧跡めぐり」、「買い物」、「保養・休養」が多く挙がっている。

第2章 旅行客の流動実態

【旅行客の流動実態（居住地別）】

全体			
旅行回数		利用宿泊施設	
1～4回	27.0 %	① ホテル	65.1 %
5～9回	18.7 %	② 旅館	20.9 %
10回以上	54.3 %	③ 実家や知人・親戚宅	5.6 %
宿泊日数		選択理由	
1泊	71.6 %	① 温泉がある	36.6 %
2泊以上	28.4 %	② 自然が美しい	32.9 %
平均	1.44 日	③ 近い	27.6 %
平均立寄施設数		レジャー活動	
合計	2.0 ヶ所	① 温泉	39.5 %
日帰り客	1.5 ヶ所	② 買い物	36.1 %
宿泊客	2.5 ヶ所	③ 保養・休養	20.5 %

静岡県			
旅行回数		利用宿泊施設	
1～4回	—	① ホテル	67.5 %
5～9回	—	② 旅館	19.8 %
10回以上	—	③ 実家や知人・親戚宅	5.7 %
宿泊日数		選択理由	
1泊	87.0 %	① 近い	40.6 %
2泊以上	13.0 %	② 自然が美しい	25.4 %
平均	1.25 日	③ 温泉がある	22.7 %
平均立寄施設数		レジャー活動	
合計	1.5 ヶ所	① 買い物	37.5 %
日帰り客	1.4 ヶ所	② 温泉	23.8 %
宿泊客	1.9 ヶ所	③ 遊園地・テーマパーク	17.7 %

北海道			
旅行回数		利用宿泊施設	
1～4回	81.8 %	① ホテル	81.8 %
5～9回	9.1 %	② 旅館	27.3 %
10回以上	9.1 %	③ 実家や知人・親戚宅	9.1 %
宿泊日数		選択理由	
1泊	36.4 %	① 名所旧跡がある	90.0 %
2泊以上	63.7 %	② 自然が美しい	40.0 %
平均	2.00 日	③ 温泉がある	20.0 %
平均立寄施設数		レジャー活動	
合計	4.5 ヶ所	③ 料理や土地の味覚が楽しめる	20.0 %
日帰り客	0.0 ヶ所	③ 美術館・博物館等がある	20.0 %
宿泊客	4.5 ヶ所	① 買い物	66.7 %
		② 名所旧跡めぐり	55.6 %
		③ 温泉	44.4 %
		③ 味覚体験	44.4 %

東北			
旅行回数		利用宿泊施設	
1～4回	60.0 %	① ホテル	69.4 %
5～9回	10.0 %	② 実家や知人・親戚宅	22.2 %
10回以上	30.0 %	③ 旅館	16.7 %
宿泊日数		選択理由	
1泊	37.8 %	① 温泉がある	50.0 %
2泊以上	62.1 %	② 自然が美しい	45.0 %
平均	3.22 日	③ 料理や土地の味覚が楽しめる	22.5 %
平均立寄施設数		レジャー活動	
合計	2.6 ヶ所	① 温泉	63.9 %
日帰り客	1.3 ヶ所	② 買い物	36.1 %
宿泊客	2.7 ヶ所	③ 保養・休養	33.3 %

関東			
旅行回数		利用宿泊施設	
1～4回	22.0 %	① ホテル	62.3 %
5～9回	18.0 %	② 旅館	22.4 %
10回以上	60.1 %	③ ペンション・民宿	5.8 %
宿泊日数		選択理由	
1泊	68.2 %	① 温泉がある	51.7 %
2泊以上	31.8 %	② 自然が美しい	39.8 %
平均	1.43 日	③ 近い	22.9 %
平均立寄施設数		レジャー活動	
合計	2.2 ヶ所	① 温泉	55.1 %
日帰り客	1.7 ヶ所	② 買い物	36.2 %
宿泊客	2.4 ヶ所	③ 保養・休養	29.3 %

中部			
旅行回数		利用宿泊施設	
1～4回	22.2 %	① ホテル	72.8 %
5～9回	21.5 %	② 旅館	16.2 %
10回以上	56.3 %	③ 実家や知人・親戚宅	4.4 %
宿泊日数		選択理由	
1泊	80.5 %	① 温泉がある	32.4 %
2泊以上	19.6 %	② 自然が美しい	29.7 %
平均	1.30 日	③ 近い	20.4 %
平均立寄施設数		レジャー活動	
合計	2.3 ヶ所	① 買い物	34.8 %
日帰り客	2.0 ヶ所	② 温泉	34.2 %
宿泊客	2.5 ヶ所	③ 遊園地・テーマパーク	25.0 %

近畿			
旅行回数		利用宿泊施設	
1～4回	56.2 %	① ホテル	63.8 %
5～9回	17.3 %	② 旅館	21.0 %
10回以上	26.5 %	③ 実家や知人・親戚宅	6.3 %
宿泊日数		選択理由	
1泊	66.0 %	① 温泉がある	42.3 %
2泊以上	34.0 %	② 自然が美しい	40.9 %
平均	1.67 日	③ 料理や土地の味覚が楽しめる	19.7 %
平均立寄施設数		レジャー活動	
合計	2.4 ヶ所	① 温泉	52.2 %
日帰り客	1.7 ヶ所	② 買い物	29.9 %
宿泊客	2.5 ヶ所	③ 名所旧跡めぐり	29.3 %

中国・四国			
旅行回数		利用宿泊施設	
1～4回	67.2 %	① ホテル	63.0 %
5～9回	23.1 %	② 旅館	26.1 %
10回以上	9.6 %	③ 実家や知人・親戚宅	8.7 %
宿泊日数		選択理由	
1泊	43.8 %	① 自然が美しい	53.8 %
2泊以上	56.3 %	② 温泉がある	42.3 %
平均	1.85 日	③ 名所旧跡がある	26.9 %
平均立寄施設数		レジャー活動	
合計	2.9 ヶ所	① 温泉	51.0 %
日帰り客	1.5 ヶ所	② 名所旧跡めぐり	43.1 %
宿泊客	3.0 ヶ所	③ 保養・休養	29.4 %

九州・沖縄			
旅行回数		利用宿泊施設	
1～4回	66.8 %	① ホテル	84.4 %
5～9回	15.2 %	② 旅館	18.8 %
10回以上	18.2 %	③ 実家や知人・親戚宅	6.3 %
宿泊日数		選択理由	
1泊	51.5 %	① 温泉がある	51.6 %
2泊以上	48.4 %	② 自然が美しい	45.2 %
平均	1.70 日	③ 名所旧跡がある	22.6 %
平均立寄施設数		レジャー活動	
合計	2.6 ヶ所	① 温泉	50.0 %
日帰り客	0.0 ヶ所	② 名所旧跡めぐり	35.7 %
宿泊客	2.6 ヶ所	③ 保養・休養	32.1 %

第2章 旅行客の流動実態

(2)主な特徴(居住地別)

静岡県への旅行回数

静岡県への旅行回数をみると、旅行回数「20回以上」の割合は全体の35.0%で、特に関東及び中部にリピーターが多くみられる。

平均宿泊日数

宿泊客の平均宿泊日数をみると、全体では1.44日となっており、特に東北からの宿泊客は3.22日と長期滞在の傾向がみられる。

交通手段

今回の旅行で利用した交通手段のうち「自家用車、社用・公用車」の割合は、静岡県内からの旅行客では86.1%と大半を占めており、中部、関東、近畿でも6割以上を占めている。

旅行地を選んだ理由

今回の旅行地を選んだ理由として「温泉がある」を選択した人は、東北、関東、及び九州・沖縄からの旅行客でいずれも半数以上と多くなっている。また、「自然が美しい」を選択した人は、特に中国・四国からの旅行客で半数以上と多くみられる。

【旅行客の流動実態の特徴（居住地別）】

○旅行回数 20 回以上の比率

～関東・中部にリピーターが多い

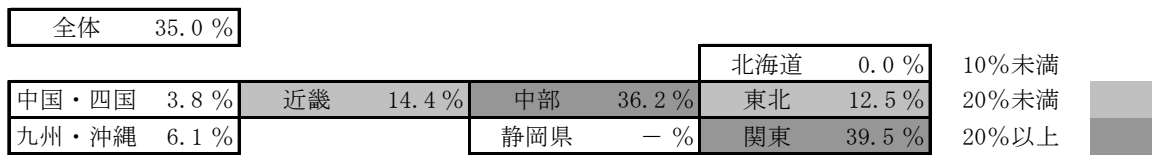

○平均宿泊日数

～東北からの旅行客が長期滞在の傾向



○交通手段：自家用車、社用・公用車の利用率

～県内、関東、中部、近畿では6割以上が自家用車、社用・公用車を利用

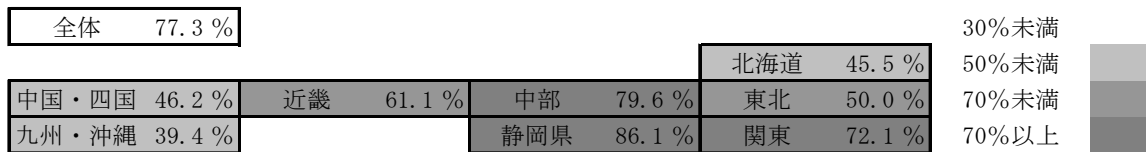

○旅行地を選んだ理由：温泉がある

～東北、関東、九州・沖縄で温泉に対する評価が高い

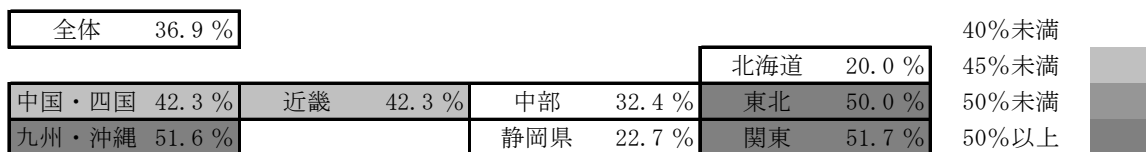

○旅行地を選んだ理由：自然が美しい

～中国・四国で自然に対する評価が高い

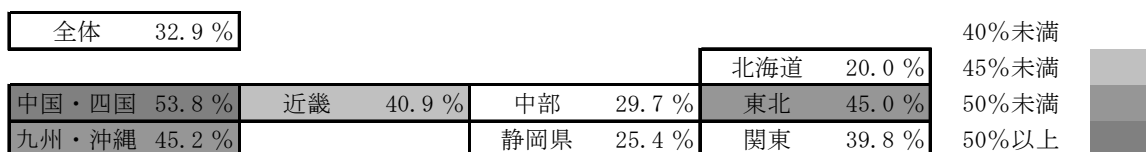

第3章 旅行客の消費支出

第3章 旅行者の消費支出

1 旅行者の1人当たり消費支出

(1)旅行者の流動実態

【全体】

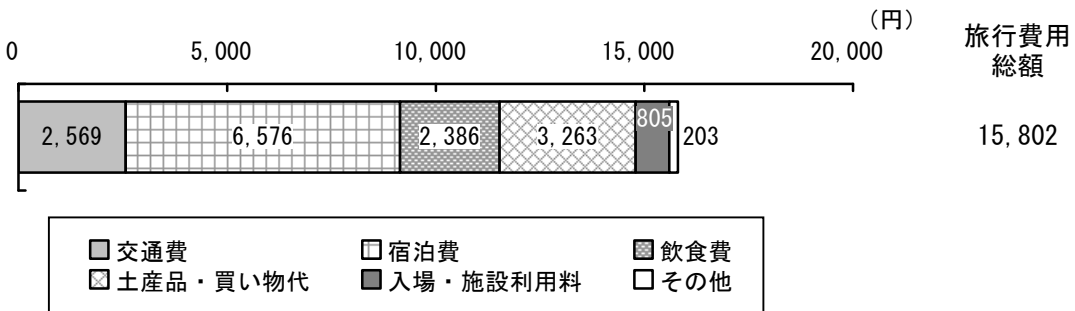

< 1人当たり消費支出額の算出方法 >

支出しなかった人も含めた旅行者1人当たりの消費支出額を算出した。ただし、宿泊施設調査における回答者の該当費目欄への未記入は、不明回答として集計に含めていない。

なお、支出単価（資料編参照）は、支出した人のみの平均支出額で算出している。

静岡県を訪れた旅行者の1人当たり消費支出額は、総額で15,802円となっている。

費目別にみると、交通費が2,569円、宿泊費が6,576円、飲食費が2,386円、土産品・買い物代が3,263円などとなっている。土産品・買い物代の内訳では、食品類が2,214円と最も多くなっている。

1人当たりの旅行費用総額

(単位：円)

費目	全体	日帰り客		宿泊客		季節別			
		県内客	県外客	県内客	県外客	夏季	秋季	冬季	
旅行費用総額	15,802	3,476	6,934	24,084	27,495	16,094	15,747	15,564	
費目別内訳	交通費	2,569	768	1,204	2,649	4,339	2,418	2,780	2,507
	宿泊費	6,576	0	0	12,377	13,347	7,572	5,862	6,303
	飲食費	2,386	900	1,480	3,545	3,736	2,549	2,169	2,441
	土産品・買い物代	3,263	1,331	3,807	4,088	4,376	2,556	4,032	3,193
	食品類	2,214	725	1,832	2,301	3,464	1,769	2,678	2,187
	土産・雑貨類	986	569	1,942	1,700	826	747	1,265	947
	日用品類	63	37	33	87	86	40	89	59
	入場料・施設利用料	805	384	400	1,177	1,310	828	750	836
その他	203	93	43	248	387	171	154	284	

【旅程別／季節別】

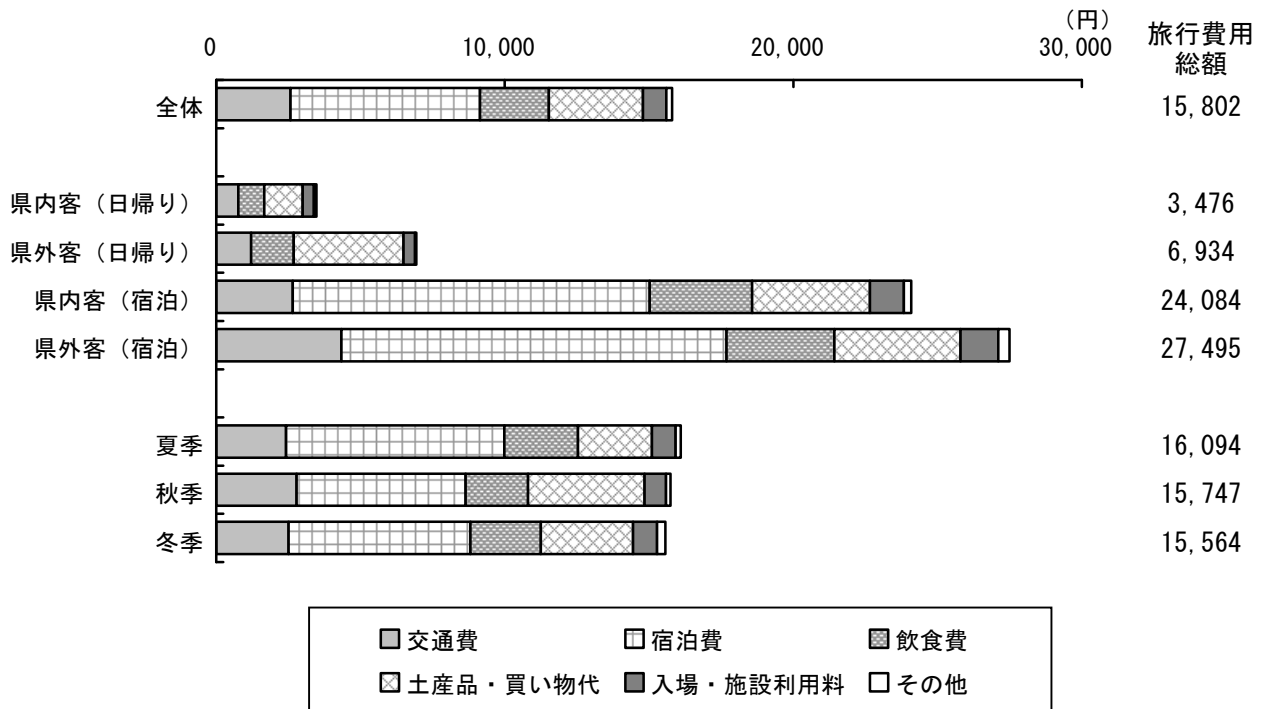

旅程別、県内・県外別に比較すると、日帰り旅行よりも宿泊旅行、県内客よりも県外客の方が多く支出しており、それぞれの1人当たり消費支出額は、県内日帰り客が3,476円、県外日帰り客が6,934円、県内宿泊客が24,084円、県外宿泊客が27,495円となっている。

季節別にみると、1人当たり消費支出額は、夏季調査では16,094円、秋季調査では15,747円、冬季調査では15,564円となっている。

第3章 旅行客の消費支出

(2) 前回調査との比較

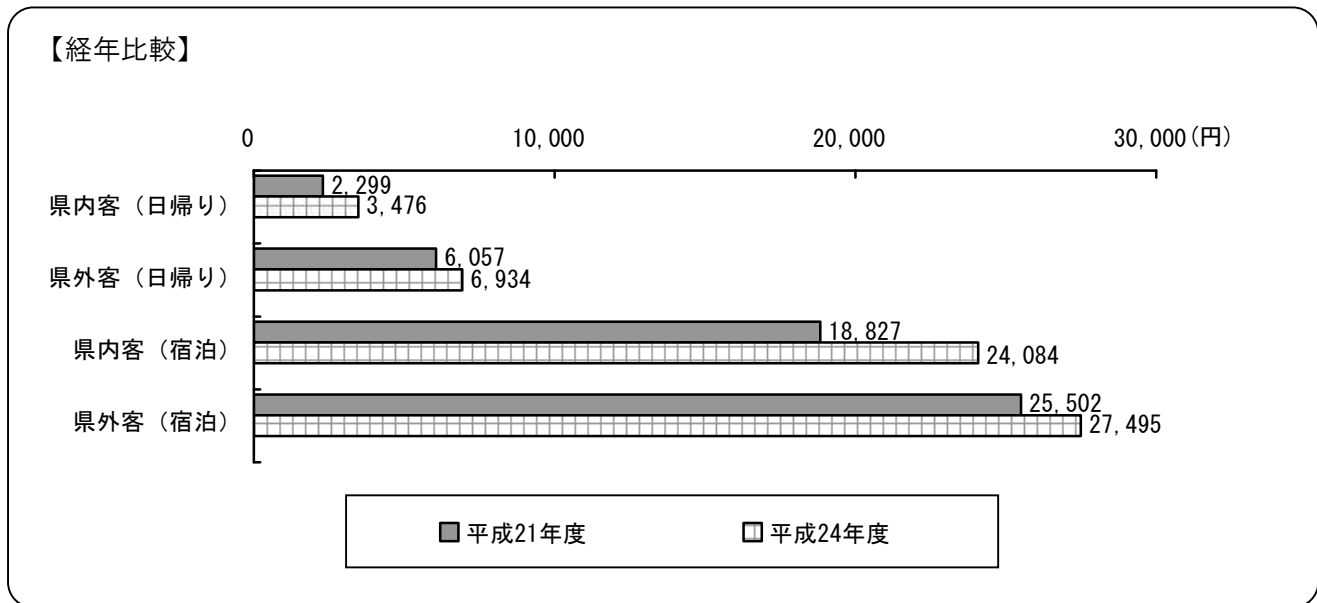

今回の旅行客 1 人当たり消費支出額を前回調査（平成 21 年度）と比較すると、県内日帰り客（今回 3,476 円－前回 2,299 円＝1,177 円）、県外日帰り客（同 6,934 円－同 6,057 円＝877 円）、県内宿泊客（同 24,084 円－同 18,827 円＝5,257 円）、県外宿泊客（同 27,495 円－同 25,502 円＝1,993 円）のいずれも、前回に比べ増加している。

1 人当たりの旅行費用総額

(単位：円)

費目	平成21年度				平成24年度				
	日帰り客		宿泊客		日帰り客		宿泊客		
	県内客	県外客	県内客	県外客	県内客	県外客	県内客	県外客	
旅行費用総額	2,299	6,057	18,827	25,500	3,476	6,934	24,084	27,495	
費目別内訳	交通費	766	2,324	2,556	4,555	768	1,204	2,649	4,339
	宿泊費	-	-	12,001	15,187	0	0	12,377	13,347
	飲食費	653	1,205	2,023	2,812	900	1,480	3,545	3,736
	土産品・買い物代	547	2,185	1,237	2,134	1,331	3,807	4,088	4,376
	入場料・施設利用料	327	337	861	687	384	400	1,177	1,310
	その他	6	6	149	127	93	43	248	387

【旅程別／費目別】

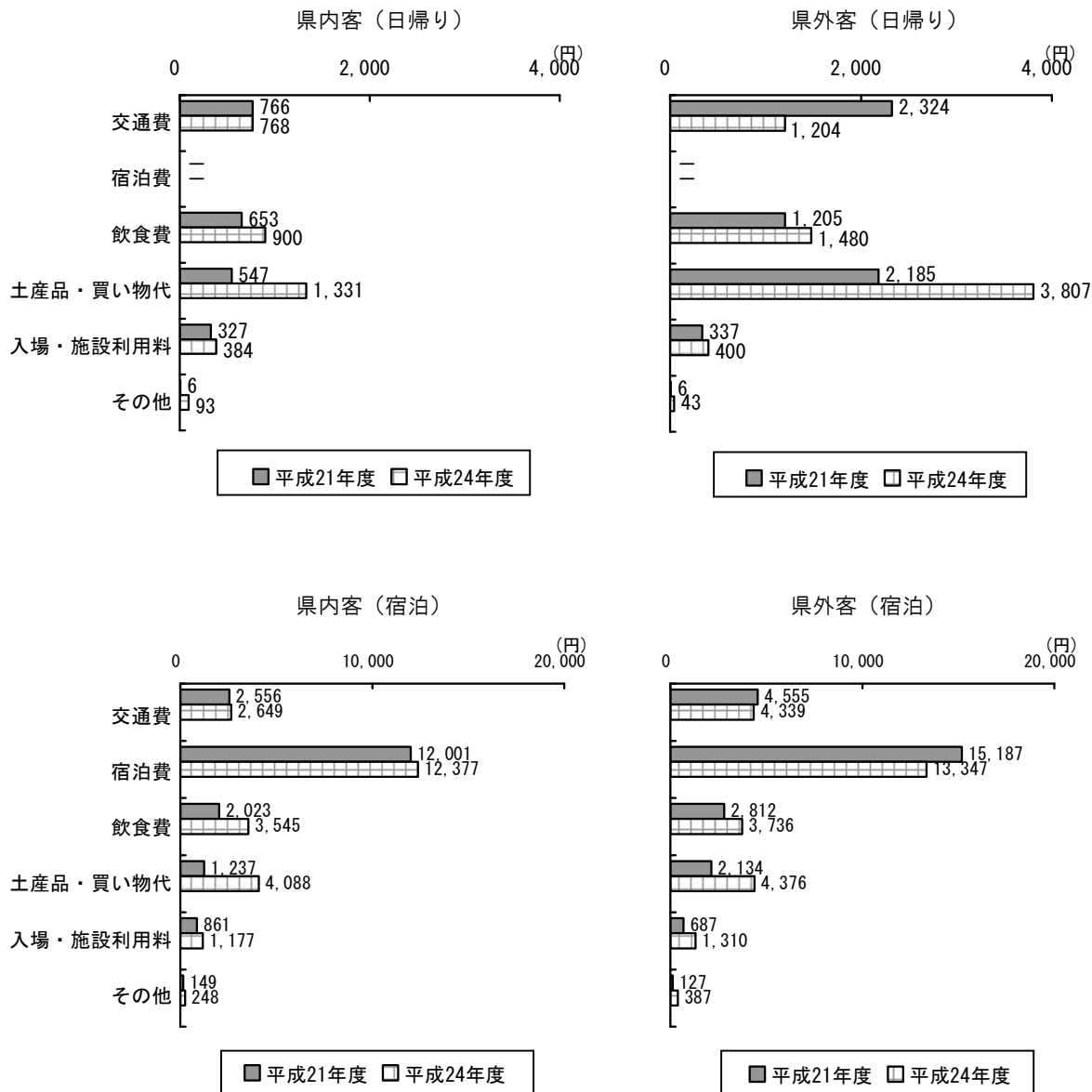

旅程別で費目ごとにみると、特に土産品・買い物代についてはどの旅程においても前回に比べ目立って増加しており、また飲食費も増加している。県外日帰り客においては交通費がほぼ半額に減少している。県外宿泊客については、交通費や宿泊費をおさえ、飲食や土産品・買い物にお金をかける傾向が見てとれる。

2 旅行者数の推計

アンケートによる1人当たり消費支出額に旅行者数を乗じると、県内旅行者による消費支出額を推計することができる。静岡県を訪れる旅行者に関する資料としては、「静岡県観光交流の動向」がある。「観光交流客」は、「宿泊客数」（宿泊施設の利用者泊数）と「観光レクリエーション客数」（立寄観光施設の利用者及びイベント等の参加者数）の合計であるが、いずれも調査対象施設・行祭事ごとに積算した述べ人数であり、アンケートによる1人当たり消費支出額に乗じて総額を推計するためには、実数ベースの旅行者を推計する必要がある。ここでは、「観光交流客数」のデータ及びアンケート結果を用いて、以下の手順で旅行者数（実数）を推計した。

宿泊客数(実数)の推計

「平成23年度静岡県観光交流の動向」によると、宿泊客数（延数）は、伊豆地域9,832,612人など県合計で16,841,873人、これを地域別にアンケート結果による宿泊旅行者の平均宿泊日数（伊豆地域1.46日など）で割って宿泊客数（実数）を求めると、伊豆地域で6,734,666人など県合計で11,695,745人と推計される。これをアンケート結果より各地域別にそれぞれ県内客及び県外客に配分した上で合計すると、県内宿泊客は1,560,329人、県外宿泊客は10,123,720人となる。

日帰り客数(実数)の推計

「平成23年度静岡県観光交流の動向」によると、観光レクリエーション客数（延数）は112,819,058人である。上記「宿泊客数の推計」での宿泊客数（実数）に、アンケート結果による宿泊客平均立寄施設数（2.46ヶ所）を乗じた28,771,533人が宿泊客によるものとする、これを差し引いた84,047,525人が日帰り客数（延数）と推計される。これを、さらにアンケート結果による日帰り客平均立寄施設数（1.53ヶ所）で割ると、日帰り客数（実数）は54,933,023人と推計される。これを、同様にアンケート結果により県内、県外に配分すると、県内日帰り客は36,365,661人、県外日帰り客は18,567,362人となる。

※立寄施設の場合は、富士地域から中部地域など、複数の地域にまたがって周遊するケースも多いと想定されることから、地域別ではなく、県全体として算出した。

宿泊客数の推計

		データ	全体	伊豆地域	富士地域	中部地域	西部地域
A	宿泊客数(延数)	観光交流客数調査	16,841,873 人	9,832,612 人	1,667,719 人	2,222,179 人	3,119,363 人
B	平均宿泊日数	アンケート結果	1.44 日	1.46 日	1.55 日	1.35 日	1.40 日
C	宿泊客数(実数)	$A \div B$	11,695,745 人	6,734,666 人	1,075,948 人	1,646,059 人	2,228,116 人
D	宿泊客県内比率	アンケート結果	13.341 %	10.41 %	7.463 %	20.359 %	17.379 %
E	宿泊客海外比率	アンケート結果	0.1 %	0.0 %	0.0 %	0.2 %	0.1 %
F	宿泊客数(県内)	$C \times D$	1,560,329 人	701,079 人	80,298 人	335,121 人	387,224 人
G	宿泊客数(海外)	$C \times E$	11,696 人	0 人	0 人	3,292 人	2,228 人
H	宿泊客数(県外)	$C - (F + G)$	10,123,720 人	6,033,587 人	995,650 人	1,307,645 人	1,838,664 人

日帰り客数の推計

		データ	全体
I	観光レクリエーション客数(延数)	観光交流客数調査	112,819,058 人
J	宿泊客平均立寄施設数(延数)	アンケート結果	2.46ヶ所
K	宿泊客立寄観光数(延数)	$C \times J$	28,771,533 人
L	日帰り客数(延数)	$I - K$	84,047,525 人
M	日帰り客平均立寄施設数	アンケート結果	1.53ヶ所
N	日帰り客数(実数)	$L \div M$	54,933,023 人
O	日帰り客県内比率	アンケート結果	66.2 %
Q	日帰り客数(県内)	$N \times O$	36,365,661 人
S	日帰り客数(県外)	$N - (Q + R)$	18,567,362 人

※日帰りの海外客は0人のため、P「日帰り客海外比率」(アンケート結果)と、R「日帰り客数(海外)」($N \times P$)は掲載していない。

旅行者数の推計結果

	日帰り客		宿泊客	
	県内客	県外客	県内客	県外客
旅行者数(推計)	36,365,661 人	18,567,362 人	1,560,329 人	10,123,720 人

3 静岡県内旅行者による消費支出額の推計

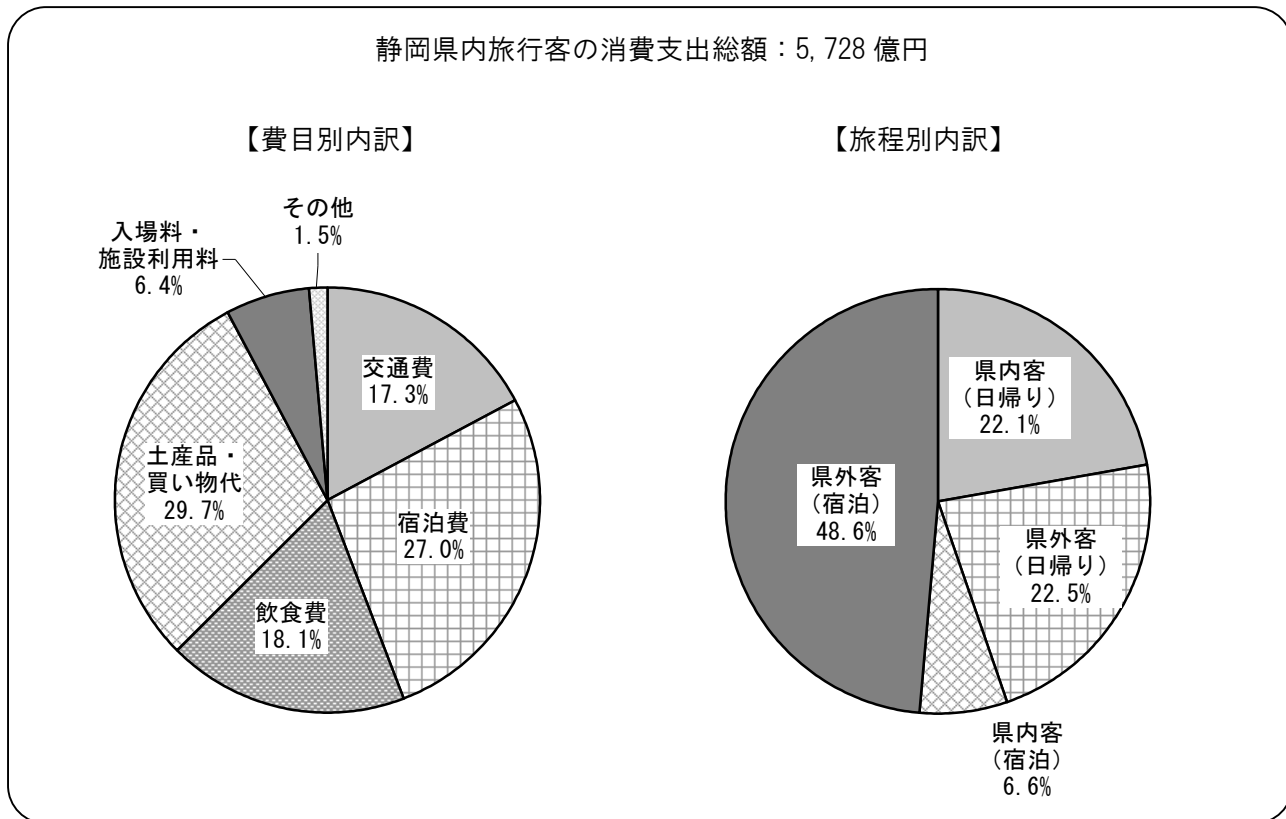

「1 旅行者の1人当たり消費支出額」に「2 旅行者数の推計」を乗じて、県内旅行者による消費支出額の総額を推計した。

静岡県内旅行者の消費支出額は、総額で5,728億円となっている。

費目別でみると、土産品・買い物代が1,702億円で全体の29.7%と最も多く、次いで、宿泊費が1,548億円(27.0%)、飲食費が1,038億円(18.1%)、交通費が989億円(17.3%)、入場料・施設利用料が365億円(6.4%)、その他が87億円(1.5%)となっている。また土産品・買い物代の内訳では、食品類が991億円と最も多くなっている。

旅行者の消費支出総額

(単位：百万円)

費目	全体	日帰り客		宿泊客		
		県内客	県外客	県内客	県外客	
旅行費用総額	572,809	126,407	128,746	37,579	278,352	
費目別内訳	交通費	98,859	27,929	22,355	4,133	43,927
	宿泊費	154,842	0	0	19,312	135,121
	飲食費	103,767	32,729	27,480	5,531	37,822
	土産品・買い物代	170,179	48,403	70,686	6,379	44,302
	食品類	99,062	26,365	34,015	3,590	35,069
	土産・雑貨類	67,777	20,692	36,058	2,653	8,362
	日用品類	3,340	1,346	613	136	871
	入場料・施設利用料	36,490	13,964	7,427	1,837	13,262
その他	8,672	3,382	798	387	3,918	

【旅行客の消費支出総額（旅程別）】

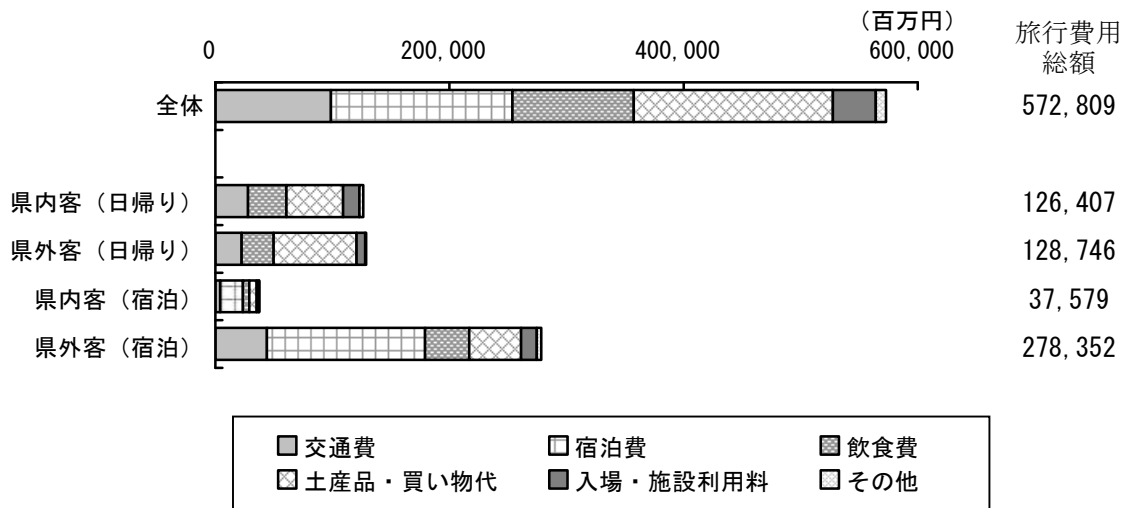

静岡県内旅行客の消費支出額を旅程別にみると、県外宿泊客による消費支出額が2,784億円と最も多く、全体の48.6%を占めている。次いで、県外日帰り客が1,287億円（22.5%）、県内日帰り客が1,264億円（22.1%）、県内宿泊客が376億円（6.6%）となっている。

第3章 旅行客の消費支出

〈資料1〉費目別および品目別支出単価

費目	品目	品目別支出単価 (単位：円)								
		旅程別						季節別		
		全体	日帰り客		宿泊客		夏季	秋季	冬季	
			県内客	県外客	県内客	県外客				
交通費	1 新幹線	569	4	165	231	1,368	520	669	519	
	2 鉄道(新幹線除く)	345	94	180	391	684	327	296	410	
	3 バス	89	18	21	66	203	75	105	87	
	4 タクシー・ハイヤー	78	3	9	206	176	57	79	99	
	5 船舶	36	6	7	183	67	33	46	29	
	6 レンタカー	99	3	15	232	236	81	145	70	
	7 ガソリン	821	451	430	1,238	1,252	866	801	797	
	8 駐車場・有料道路	594	189	379	732	1,026	608	589	585	
	交通費	2,569	768	1,204	2,649	4,339	2,418	2,780	2,507	
宿泊飲食費	9 宿泊費(県内分)	6,576	0	0	12,377	13,347	7,572	5,862	6,303	
	10 食事・喫茶・飲酒代	2,386	900	1,480	3,545	3,736	2,549	2,169	2,441	
	宿泊飲食費	8,962	900	1,480	15,922	17,083	10,121	8,031	8,744	
土産品・買い物代	11 生鮮農作物	132	94	164	69	164	88	171	136	
	12 農産加工品	127	46	98	186	221	109	180	92	
	13 生鮮魚介類	311	89	262	378	556	266	355	313	
	14 水産加工品	525	99	363	724	1,006	360	656	558	
	15 その他食品類	1,020	335	835	1,279	1,675	803	1,187	1,073	
	16 茶・飲料・酒・タバコ	242	60	115	367	466	245	273	210	
	食品類	2,214	725	1,832	2,301	3,464	1,769	2,678	2,187	
	17 繊維製品	558	353	1,289	1,005	318	391	754	529	
	18 靴・かばん類	232	118	526	398	172	185	266	246	
	19 陶磁器・ガラス製品	20	9	19	68	27	21	29	11	
	20 絵はがき・本・雑誌類	13	6	3	41	22	11	16	12	
	21 木製品・紙製品など	20	12	8	65	31	26	15	19	
	22 その他雑貨類	138	70	97	328	206	118	154	141	
	土産・雑貨類	986	569	1,942	1,700	826	747	1,265	947	
	23 薬・化粧品・歯磨き	20	1	10	44	26	11	39	11	
	24 フィルム	4	0	0	3	11	1	5	7	
	25 電気製品・電池	4	2	0	0	8	1	8	2	
	26 カメラ・時計・メガネ	5	0	1	0	13	1	7	6	
	27 文具・その他	28	34	21	43	22	26	28	30	
	日用品類	63	37	33	87	86	40	89	59	
	入場料・施設利用料	28 立寄り温泉・エステ	73	71	39	48	98	61	72	87
		29 レジャーランドなど	328	164	157	558	559	356	232	396
		30 美術館・動植物園など	293	121	133	542	518	367	279	232
		31 ゴルフ・テニスコートなど	37	0	0	38	100	9	61	42
		32 スポーツ観戦・映画など	28	22	13	12	44	26	37	21
		33 展示会・イベント	10	3	1	48	19	11	10	11
		34 観光農園	25	1	56	19	36	7	8	61
35 遊漁船		18	1	2	19	45	20	15	18	
入場料・施設使用料	805	384	400	1,177	1,310	828	750	836		
その他	36 ガイド料	6	0	0	0	18	19	0	0	
	37 レンタル料	4	0	5	4	7	1	1	8	
	38 マッサージ	43	5	1	125	90	32	51	46	
	39 写真撮影・カルチャーなど	61	46	5	30	113	69	19	94	
	40 郵便・電話料(携帯を除く)	2	0	0	7	4	1	1	3	
	41 宅急便	17	0	1	44	41	17	16	18	
	42 その他	67	41	32	25	120	30	53	117	
その他	203	93	43	248	387	171	154	284		
今回の旅行費用総額		15,802	3,476	6,934	24,084	27,495	16,094	15,747	15,564	

※「1 新幹線」、「2 鉄道(新幹線除く)」など明細品目の消費支出額、および交通費や宿泊飲食費などの費目(品目小計)消費支出額は、宿泊施設調査票(資料編参照)で別々に回答できるように設定したことから、費目(品目小計)消費支出額のみ回答している場合もみられた。したがって明細品目の合計消費支出額と費目(品目小計)消費支出額が必ずしも一致しない。以下同様とする。

〈資料2〉 費目別および品目別消費支出総額の推計

費目	品目	品目別支出額総額 (単位: 百万円)					
		全体	旅程別		宿泊客		
			県内客	県外客	県内客	県外客	
交通費	1 新幹線	17,874	145	3,064	360	13,849	
	2 鉄道(新幹線除く)	14,295	3,418	3,342	610	6,925	
	3 バス	3,203	655	390	103	2,055	
	4 タクシー・ハイヤー	2,496	109	167	321	1,782	
	5 船舶	1,312	218	130	286	678	
	6 レンタカー	3,139	109	279	362	2,389	
	7 ガソリン	38,992	16,401	7,984	1,932	12,675	
	8 駐車場・有料道路	25,439	6,873	7,037	1,142	10,387	
	交通費	98,859	27,929	22,355	4,133	43,927	
宿泊飲食費	9 宿泊費(県内分)	154,842	0	0	19,312	135,121	
	10 食事・喫茶・飲酒代	103,767	32,729	27,480	5,531	37,822	
	宿泊飲食費	258,609	32,729	27,480	24,843	172,943	
土産品・買い物代	11 生鮮農作物	8,231	3,418	3,045	108	1,660	
	12 農産加工品	6,020	1,673	1,820	290	2,237	
	13 生鮮魚介類	14,321	3,237	4,865	590	5,629	
	14 水産加工品	21,654	3,600	6,740	1,130	10,184	
	15 その他食品類	46,639	12,182	15,504	1,996	16,957	
	16 茶・飲料・酒・タバコ	9,631	2,182	2,135	573	4,718	
	食品類	99,062	26,365	34,015	3,590	35,069	
	17 繊維製品	41,557	12,837	23,933	1,568	3,219	
	18 靴・かばん類	16,419	4,291	9,766	621	1,741	
	19 陶磁器・ガラス製品	1,059	327	353	106	273	
	20 絵はがき・本・雑誌類	573	218	56	64	223	
	21 木製品・紙製品など	1,000	436	149	101	314	
	22 その他雑貨類	6,944	2,546	1,801	512	2,085	
	土産・雑貨類	67,777	20,692	36,058	2,653	8,362	
	23 薬・化粧品・歯磨き	905	36	186	69	263	
	24 フィルム	116	0	0	5	111	
	25 電気製品・電池	154	73	0	0	81	
	26 カメラ・時計・メガネ	151	0	19	0	132	
	27 文具・その他	1,939	1,236	390	67	223	
	日用品類	3,340	1,346	613	136	871	
	入場料・施設利用料	28 立寄り温泉・エステ	4,373	2,582	724	75	992
		29 レジャーランドなど	15,409	5,964	2,915	871	5,659
		30 美術館・動植物園など	12,959	4,400	2,469	846	5,244
		31 ゴルフ・テニス場など	1,071	0	0	59	1,012
		32 スポーツ観戦・映画など	1,505	800	241	19	445
		33 展示会・イベント	395	109	19	75	192
		34 観光農園	1,470	36	1,040	30	364
35 遊漁船		559	36	37	30	456	
入場料・施設使用料		36,490	13,964	7,427	1,837	13,262	
その他	36 ガイド料	182	0	0	0	182	
	37 レンタル料	170	0	93	6	71	
	38 マッサージ	1,471	182	19	195	911	
	39 写真撮影・カルチャーなど	2,957	1,673	93	47	1,144	
	40 郵便・電話料(携帯を除く)	51	0	0	11	40	
	41 宅急便	526	0	19	69	415	
	42 その他	3,339	1,491	594	39	1,215	
その他	8672	3382	798	387	3918		
旅行費用総額	572,809	126,407	128,746	37,579	278,352		

第3章 旅行者の消費支出

4 経済波及効果の推計

(1)項目別消費支出額

前ページの「<資料2>費目別および品目別消費支出額総額の推計」をもとに、下表のとおり費目ごとに対応する産業連関表の34部門に振り分けを行った。なお、本分析においては品目「15 その他食品類」～「27 文具・その他」、「42 その他」については、生産地不明の財・サービスとし、それ以外については、静岡県内産の財・サービスとしている。

(単位：百万円)

費目	品目	部門名	県内産の財・サービス	生産地不明の財・サービス
交通費	1 新幹線	25 運輸	17,874	
	2 鉄道(新幹線除く)	25 運輸	14,295	
	3 バス	25 運輸	3,203	
	4 タクシー・ハイヤー	25 運輸	2,496	
	5 船舶	25 運輸	1,312	
	6 レンタカー	25 運輸	3,139	
	7 ガソリン	25 運輸	38,992	
	8 駐車場・有料道路	25 運輸	25,439	
宿泊飲食費	9 宿泊費(県内分)	32 対個人サービス	154,842	
	10 食事・喫茶・飲酒代	32 対個人サービス	103,767	
食品類	11 生鮮農作物	01 農林水産業	8,231	
	12 農産加工品	03 飲食料品	6,020	
	13 生鮮魚介類	01 農林水産業	14,321	
	14 水産加工品	03 飲食料品	21,654	
	15 その他食品類	03 飲食料品		46,639
	16 茶・飲料・酒・タバコ	03 飲食料品		9,631
土産・雑貨類	17 繊維製品	04 繊維製品		41,557
	18 靴・かばん類	18 その他の製造工業製品		16,419
	19 陶磁器・ガラス製品	08 窯業・土石製品		1,059
	20 絵はがき・本・雑誌類	05 パルプ・紙・木製品		573
	21 木製品・紙製品など	05 パルプ・紙・木製品		1,000
	22 その他雑貨類	18 その他の製造工業製品		6,944
日用品類	23 薬・化粧品・歯磨き	06 化学製品		905
	24 フィilm	06 化学製品		116
	25 電気製品・電池	13 電気機械		154
	26 カメラ・時計・メガネ	17 精密機械		151
	27 文具・その他	18 その他の製造工業製品		1,939
入場料・施設使用料	28 立寄り温泉・エステ	32 対個人サービス	4,373	
	29 レジャーランドなど	32 対個人サービス	15,409	
	30 美術館・動植物園など	32 対個人サービス	12,959	
	31 ゴルフ・テニス場など	32 対個人サービス	1,071	
	32 スポーツ観戦・映画など	32 対個人サービス	1,505	
	33 展示会・イベント	32 対個人サービス	395	
	34 観光農園	32 対個人サービス	1,470	
	35 遊漁船	32 対個人サービス	559	
その他	36 ガイド料	32 対個人サービス	182	
	37 レンタル料	31 対事業所サービス	170	
	38 マッサージ	32 対個人サービス	1,471	
	39 写真撮影・カルチャーなど	32 対個人サービス	2,957	
	40 郵便・電話料(携帯を除く)	26 情報通信	51	
	41 宅急便	25 運輸	526	
	42 その他	34 分類不明		3,339

(2)産業連関部門への格付け

(1) 項目別消費支出額で振り分けを行ったものをもとに、下表のとおり部門ごとの消費額一覧を作成した。今回の推計においては、下表をもとに分析を進めていく。

(単位：百万円)

部門名	県内産の 財・サービス	生産地不明の 財・サービス
01 農林水産業	22,552	
03 飲食料品	27,674	56,270
04 繊維製品		41,557
05 パルプ・紙・木製品		1,573
06 化学製品		1,021
08 窯業・土石製品		1,059
13 電気機械		154
17 精密機械		151
18 その他の製造工業製品		25,302
25 運輸	107,276	
26 情報通信	51	
31 対事業所サービス	170	
32 対個人サービス	300,960	
34 分類不明		3,339

(3)直接効果・経済波及効果

本推計作業においては、静岡県消費支出額総額における生産地不明の財・サービス分の消費額については、県内自給率を乗じて直接効果額（県内需要額）を算出した。続いて平成17年静岡県産業連関表により波及効果を推計した結果、次ページ分析結果のようになった。なお、本分析においては、静岡県企画広報部情報統計局統計利用課分析班の「環境・経済統合型波及効果分析ソフト」一般波及34部門を使用した。

静岡県内旅行消費支出総額5,728億円に対し、県外への漏出分を除いた直接効果は5,025億円と推計された。直接効果に対して、一次波及効果（間接1次：中間需要が次々と生産を誘発した効果）が1,614億円、二次波及効果（間接2次：発生した雇用者所得が家計消費を迂回して需要の増加をもたらした効果）が1,196億円となった。

直接効果と一次波及効果、二次波及効果を合わせた生産誘発額（経済波及効果）は7,836億円となる。また、需要額全体に対する波及効果倍率は1.33倍、直接効果分に対する波及効果倍率は1.56倍、雇用誘発効果は68,272人、県税増収効果は120億円と推計された。付加価値誘発額（生産誘発額×付加価値率）は4,310億円、県内総生産への寄与（付加価値誘発額/県内総生産）は2.852%となった。

第3章 旅行客の消費支出

■分析結果(総括)

(単位：百万円)

県内産の 財・サービスを購入	生産地不明の 財・サービスを購入	需要額計(f)
458,683	130,426	589,109

①生産誘発額

(単位：百万円)

直接効果(F)	間接1次(X1)	間接2次(X2)	生産誘発額計(X)
502,509	161,449	119,621	783,580

②波及効果倍率

生産誘発額計 ÷ 需要額計(X/f)	生産誘発額計 ÷ 直接効果(X/F)
1.33	1.56

X/f: 需要額全体に対する波及効果倍率

X/F: 直接効果分に対する波及効果倍率

③雇用誘発人数 生産誘発額計(X)×雇用者係数

68,272 人

④県税増収効果

(単位：百万円)

間接税	直接税	税収効果合計
2,796	9,1770	11,973

⑤付加価値誘発額

粗付加価値誘発額	県内総生産への寄与
430,987 百万円	2.852%

■分析結果(詳細)

部門名	直接効果 (県内需要計) 百万円	生産誘発額 (間接1次) 百万円	生産誘発額 (間接2次) 百万円	生産誘発額 (合計) 百万円	雇用誘発人数 人
01 農林水産業	15,906	5,177	1,474	22,558	971
02 鉱業	0	76	26	103	4
03 飲食料品	28,779	12,765	7,284	48,828	1,527
04 繊維製品	1,580	222	268	2,071	167
05 パルプ・紙・木製品	378	2,385	532	3,295	108
06 化学製品	133	992	642	1,767	36
07 石油・石炭製品	0	268	96	364	5
08 窯業・土石製品	233	531	140	905	37
09 鉄鋼	0	81	30	112	3
10 非鉄金属	0	149	74	223	6
11 金属製品	0	716	183	899	67
12 一般機械	0	220	64	284	12
13 電気機械	19	74	377	470	15
14 情報・通信機器	0	7	163	170	4
15 電子部品	0	19	21	40	3
16 輸送機械	0	1,448	1,918	3,366	75
17 精密機械	24	48	192	264	11
18 その他の製造工業製品	4,943	2,621	1,219	8,783	432
19 建設	0	5,384	1,359	6,743	404
20 電力・ガス・熱供給業	0	6,501	2,946	9,446	124
21 水道・廃棄物処理	0	10,220	2,604	12,824	581
22 商業	34,976	12,866	14,442	62,284	8,175
23 金融・保険	0	24,415	12,065	36,480	1,224
24 不動産	0	7,708	10,017	17,725	91
25 運輸	112,309	18,070	8,777	139,157	9,253
26 情報通信	48	8,779	6,060	14,887	662
27 公務	0	873	585	1,458	85
28 教育・研究	0	1,914	5,733	7,647	536
29 医療・保健・社会保障・介護	0	29	8,041	8,070	873
30 その他の公共サービス	0	1,421	3,089	4,510	444
31 対事業所サービス	169	27,291	6,859	34,319	3,533
32 対個人サービス	300,948	3,859	21,435	326,242	38,740
33 事務用品	0	1,278	263	1,541	0
34 分類不明	2,063	3,039	645	5,746	64
合計	502,509	161,449	119,621	783,579	68,272

第3章 旅行者の消費支出

■推計過程

間接1次フローチャート

(単位：百万円)

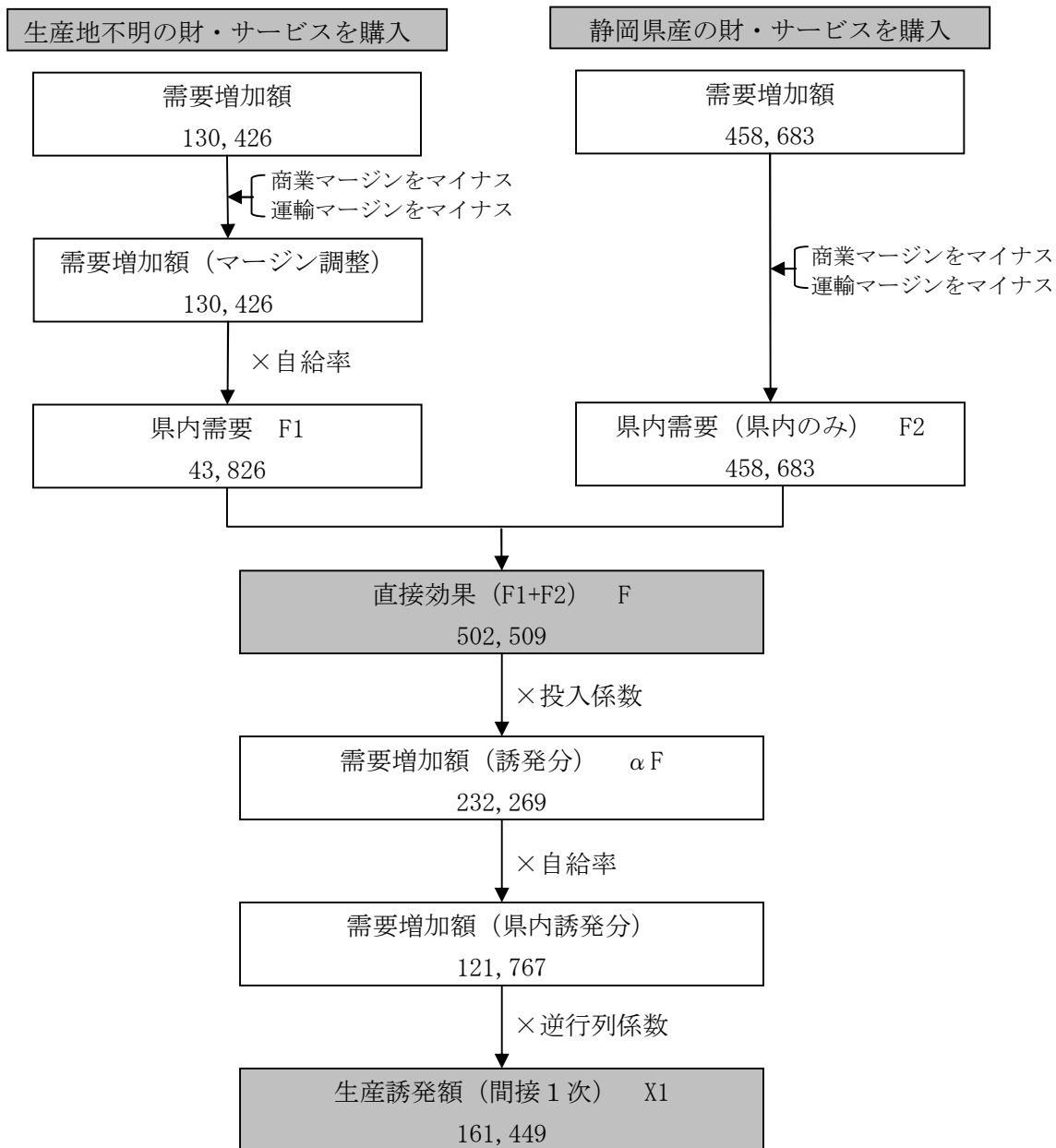

間接二次フローチャート

(単位：百万円)

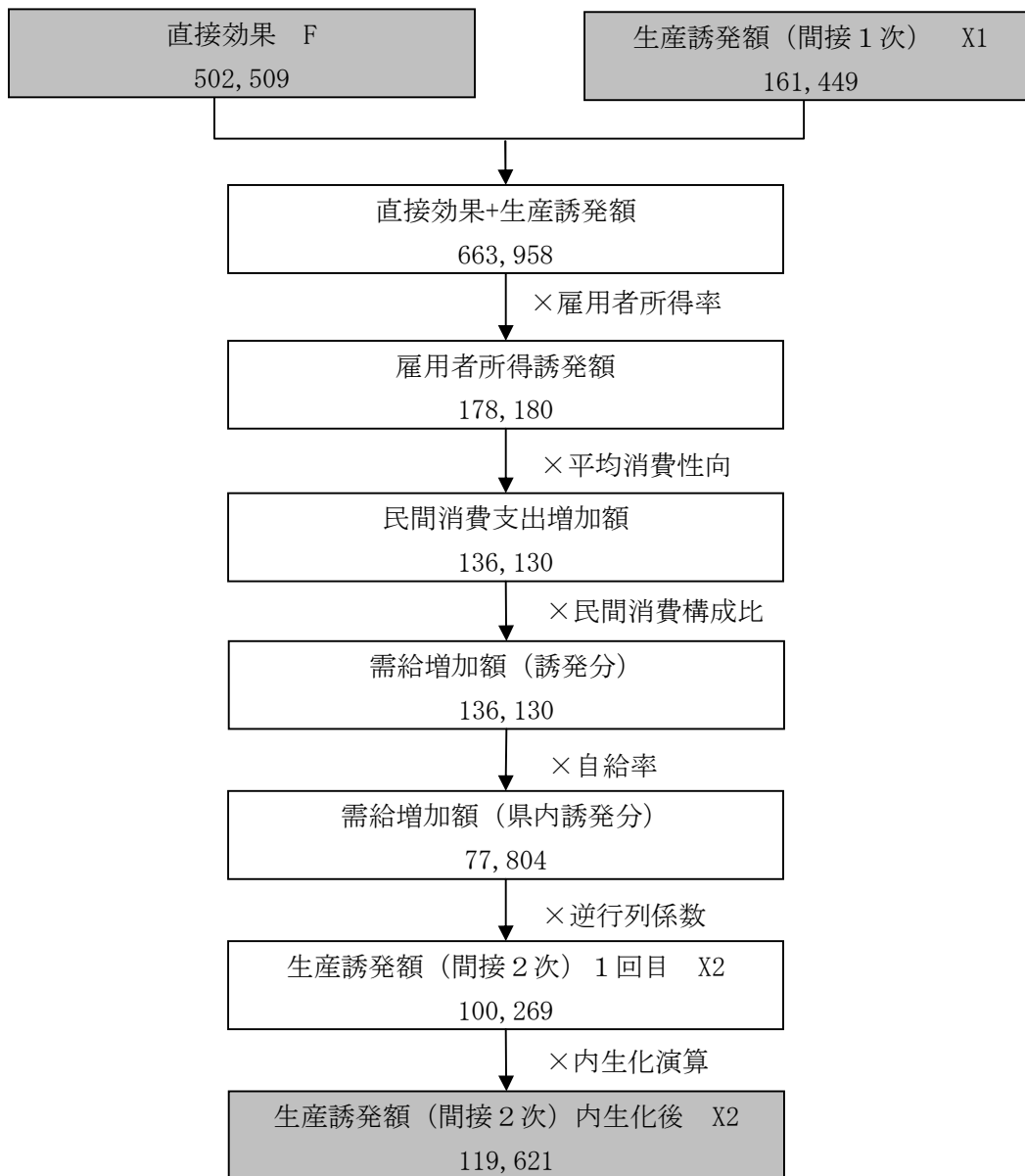

係数	説明
投入係数	各産業が1単位の生産を行うために必要な原材料等の投入割合。
逆行列係数	各産業に1単位の最終需要が発生したとき、それぞれの産業の生産額がどれだけ誘発されるかを示す係数。
商業マージン	購入者価格と生産者価格との差額のうち、商業部門に投入された金額及びその割合。
運輸マージン	購入者価格と生産者価格との差額のうち、運輸部門に投入された金額及びその割合。
県内自給率	県内で発生した需要のうち、移輸入分を含まず、県内で生産された財・サービスのみによって賄われる割合。
雇用者係数	各産業が生産を1単位増加したときに、新たな雇用者が何人必要になるかを示す係数。
粗付加価値率	生産活動によって新たに生じた価値が生産額の何割を占めるかを示す率。
雇用者所得率	生産活動によって新たに生じた雇用者所得が生産額の何割を占めるかを示す率。
民間消費支出構成比	各産業が生産した財・サービスのうち、最終的に民間消費に回された金額の産業別構成比。
平均消費性向	雇用者所得のうち、消費に回される金額の平均割合。消費転換係数とも言う。

第4章 旅行客の満足度

第4章 旅行客の満足度

1 満足度

(1)旅行全体の満足度

【全体】

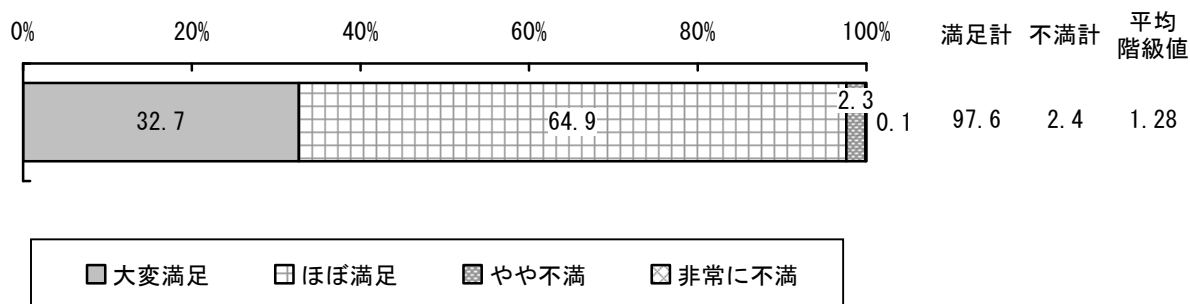

<平均階級値の算出方法>

旅行の満足度の水準を表す指標として、「大変満足」：2、「ほぼ満足」：1、「やや不満」：-1、「非常に不満」：-2とした。以下同様とする。

旅行全体の満足度は、「大変満足」が32.7%（前回33.5%、0.8ポイント減）、「ほぼ満足」が64.9%と、合計で97.6%（前回98.1%、0.5ポイント減）の旅行客が『満足』と回答した。一方、「やや不満」は2.3%、「非常に不満」は0.1%と、合計で2.4%の旅行客が『不満』と回答している。

平均階級値は、1.28であった。

旅行全体の満足度

(単位：%)

階級値	満足度	全体	メイン訪問地域別				季節別			旅程別	
			伊豆地域	富士地域	中部地域	西部地域	夏季	秋季	冬季	日帰り	宿泊
2	大変満足	32.7	33.1	33.6	38.5	26.7	32.7	31.8	33.5	32.3	33.0
1	ほぼ満足	64.9	64.7	64.3	58.4	71.1	64.9	65.4	64.4	65.4	64.5
-1	やや不満	2.3	2.0	2.1	3.0	2.1	2.2	2.7	2.0	2.2	2.3
-2	非常に不満	0.1	0.1	0.1	0.1	0.1	0.2	0.0	0.1	0.0	0.2
平均階級値		1.28	1.29	1.29	1.32	1.22	1.28	1.26	1.29	1.28	1.28

【メイン訪問地域別／季節別／旅程別】

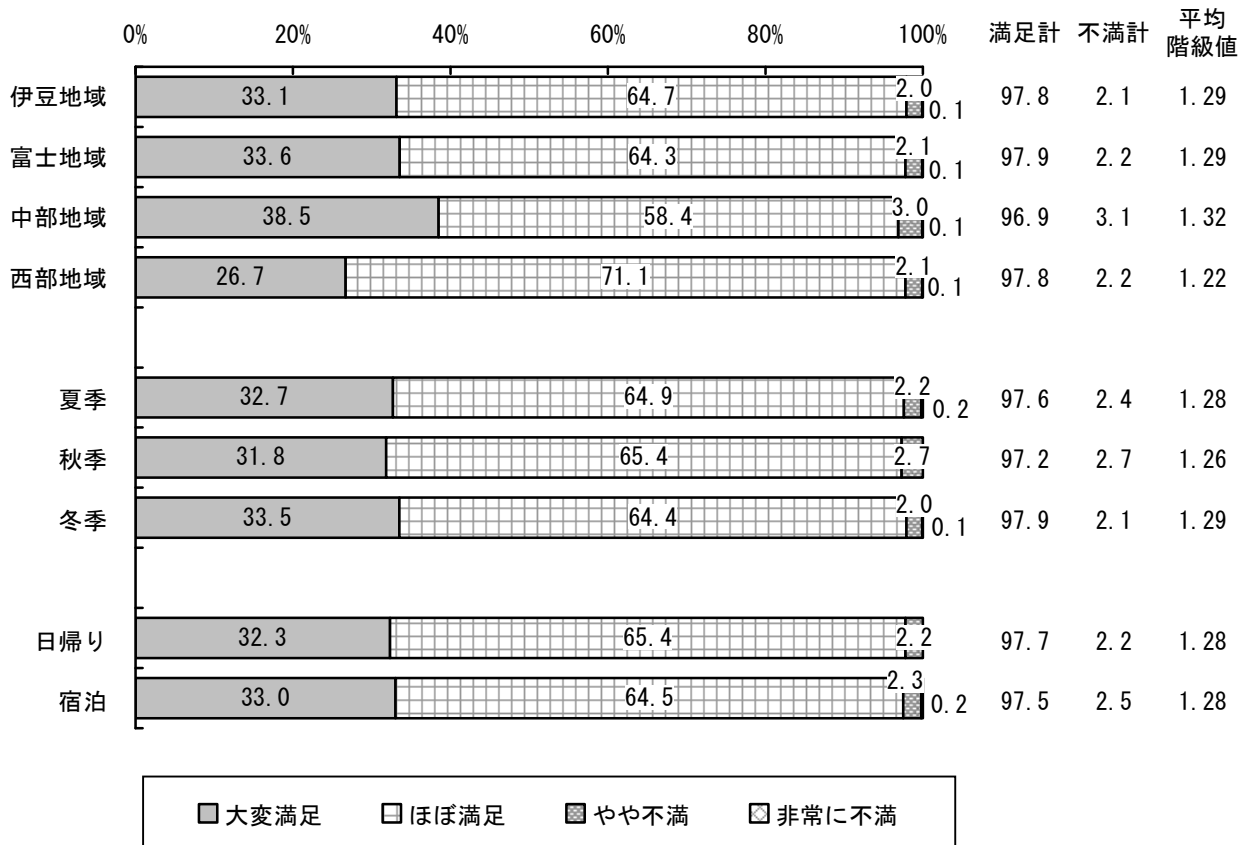

旅行地域別にみると、「大変満足」は中部地域が 38.5%と最も高くなっている。平均階級値も、中部地域が 1.32 と最も高くなっている。

季節別にみると、「大変満足」はいずれの季節においても3割を超えており、大きな差はみられなかった。平均階級値も冬季調査で 1.29、夏季調査で 1.28、秋季調査で 1.26 と大きな差はみられなかった。

旅程別にみると、「大変満足」は日帰り、宿泊ともに3割を超えており、大きな差はみられなかった。平均階級値は、日帰り・宿泊ともに 1.28 であった。

第4章 旅行者の満足度

(2) 観光地の魅力や特徴

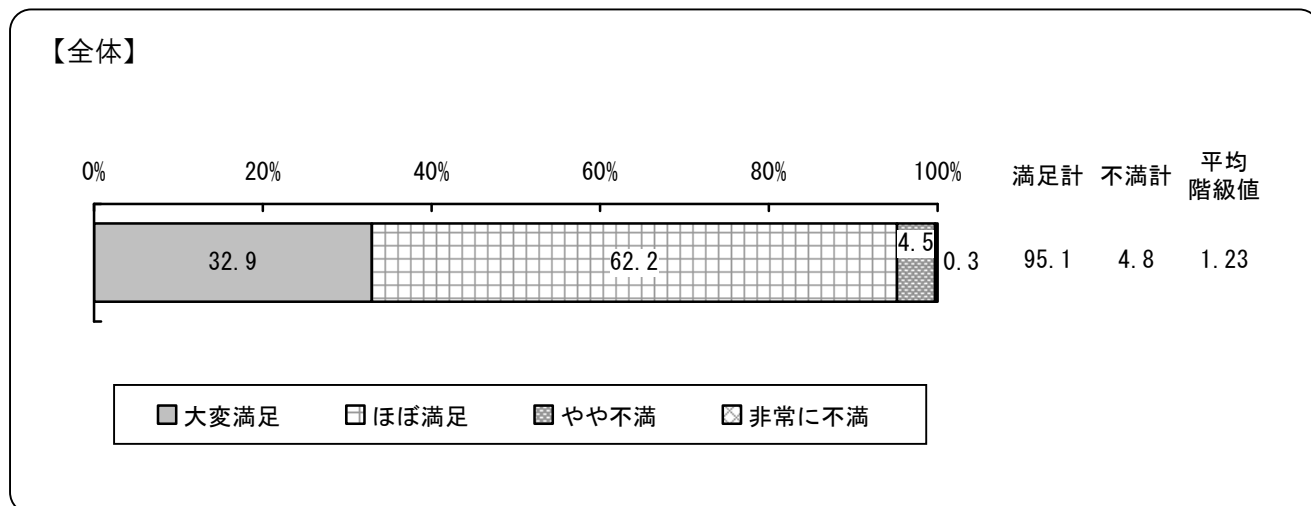

観光地の魅力や特徴については、「大変満足」が32.9%、「ほぼ満足」が62.2%と、合計で95.1%の旅行者が『満足』と回答した。一方、「やや不満」は4.5%、「非常に不満」は0.3%と、合計で4.8%の旅行者が『不満』と回答している。

平均階級値は、1.23であった。

観光地の魅力や特徴

(単位：%)

階級値	満足度	全体	メイン訪問地域別				季節別			旅程別	
			伊豆地域	富士地域	中部地域	西部地域	夏季	秋季	冬季	日帰り	宿泊
2	大変満足	32.9	30.5	38.4	40.4	25.9	31.2	34.0	33.5	34.7	31.3
1	ほぼ満足	62.2	64.8	58.7	53.6	68.7	64.2	60.8	61.8	60.7	63.7
-1	やや不満	4.5	4.3	2.7	5.6	5.1	4.2	4.9	4.4	4.3	4.7
-2	非常に不満	0.3	0.4	0.1	0.4	0.3	0.4	0.3	0.3	0.2	0.4
平均階級値		1.23	1.21	1.33	1.28	1.15	1.22	1.23	1.24	1.25	1.21

【メイン訪問地域別／季節別／旅程別】

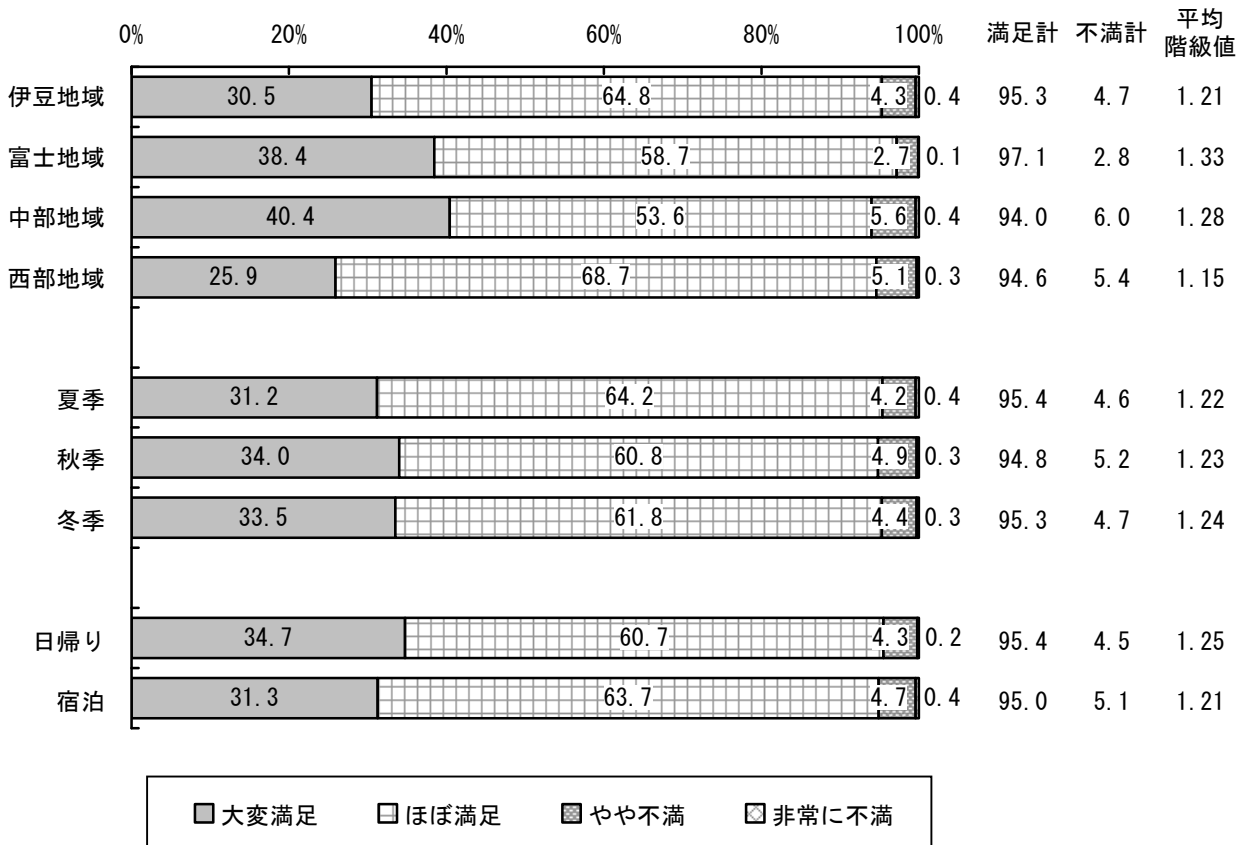

旅行地域別にみると、「大変満足」は中部地域が40.4%と最も高く、次いで富士地域で38.4%となっている。平均階級値は富士地域で1.33と最も高くなっている。

季節別にみると、「大変満足」は秋季調査で34.0%と最も高く、冬季調査で33.5%、夏季調査は31.2%となっている。平均階級値は夏季調査で1.22、秋季調査で1.23、冬季調査で1.24と大きな差はみられなかった。

旅程別にみると、「大変満足」は日帰りで34.7%と宿泊の31.3%を上回り、平均階級値も日帰りで1.25と、宿泊の1.21をやや上回った。

第4章 旅行客の満足度

(3)観光地の自然・景観

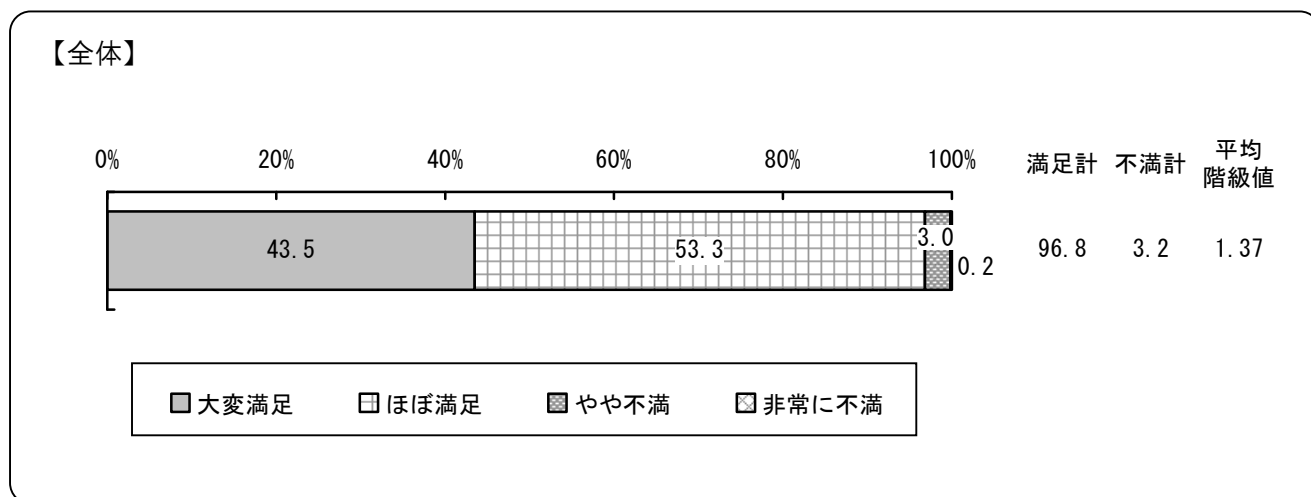

観光地の自然・景観については、「大変満足」が43.5%、「ほぼ満足」が53.3%と、合計で96.8%の旅行客が『満足』と回答した。一方、「やや不満」は3.0%、「非常に不満」は0.2%と、合計で3.2%の旅行客が『不満』と回答している。

平均階級値は、1.37であった。

観光地の自然・景観

(単位：%)

階級値	満足度	全体	メイン訪問地域別				季節別			旅程別	
			伊豆地域	富士地域	中部地域	西部地域	夏季	秋季	冬季	日帰り	宿泊
2	大変満足	43.5	42.8	57.4	48.4	30.4	42.0	44.4	44.1	44.4	42.7
1	ほぼ満足	53.3	55.0	40.3	46.6	65.8	54.6	52.3	53.2	52.4	54.1
-1	やや不満	3.0	2.0	2.1	4.6	3.7	3.3	3.3	2.5	3.0	3.0
-2	非常に不満	0.2	0.2	0.1	0.4	0.1	0.2	0.1	0.3	0.1	0.2
平均階級値		1.37	1.38	1.53	1.38	1.23	1.35	1.37	1.38	1.38	1.36

【メイン訪問地域別／季節別／旅程別】

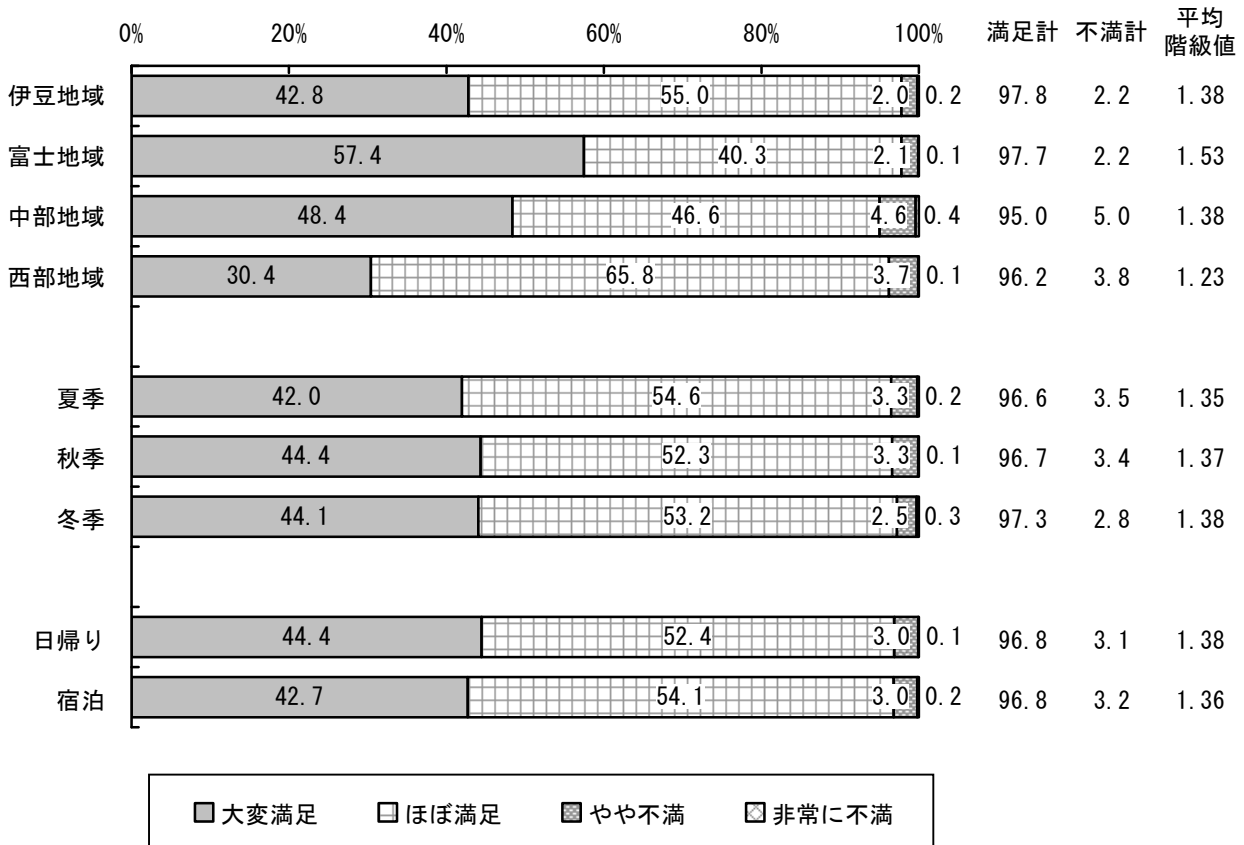

旅行地域別にみると、「大変満足」は富士地域が57.4%と最も高く、平均階級値も1.53と最も高くなっている。

季節別にみると、「大変満足」はいずれの季節においても約4割で大きな差はみられず、平均階級値も冬季調査で1.38、秋季調査で1.37、夏季調査で1.35と大きな差はみられなかった。

旅程別にみると、「大変満足」は日帰り、宿泊ともに約4割で大きな差はみられず、平均階級値も日帰りで1.38、宿泊で1.36と大きな差はみられなかった。

第4章 旅行客の満足度

(4) 宿泊施設のサービス

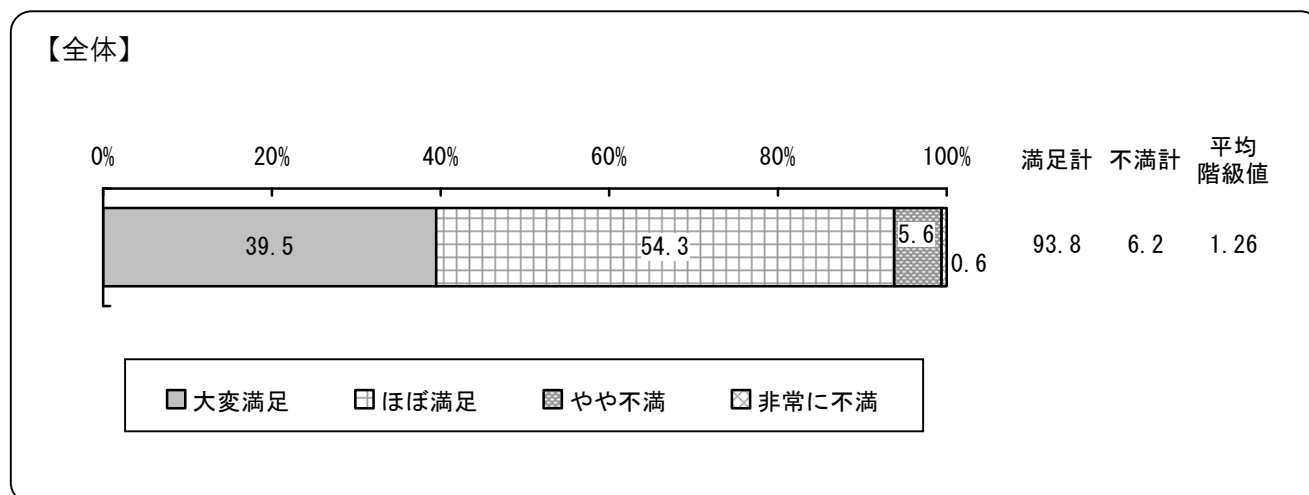

宿泊施設のサービスについては、「大変満足」が39.5%、「ほぼ満足」が54.3%と、合計で93.8%の旅行客が『満足』と回答した。一方、「やや不満」は5.6%、「非常に不満」は0.6%と、合計で6.2%の旅行客が『不満』と回答している。

平均階級値は、1.26であった。

宿泊施設のサービス

(単位：%)

階級値	満足度	全体	メイン訪問地域別				季節別			旅程別	
			伊豆地域	富士地域	中部地域	西部地域	夏季	秋季	冬季	日帰り	宿泊
2	大変満足	39.5	42.3	31.7	39.7	35.3	38.5	38.9	41.0	—	39.5
1	ほぼ満足	54.3	51.4	60.6	54.1	59.0	54.9	54.7	53.3	—	54.4
-1	やや不満	5.6	5.6	7.7	5.3	4.8	6.1	5.3	5.4	—	5.5
-2	非常に不満	0.6	0.6	0.0	0.9	0.8	0.5	1.0	0.3	—	0.6
平均階級値		1.26	1.29	1.16	1.26	1.23	1.25	1.25	1.29	—	1.27

【メイン訪問地域別／季節別／旅程別】

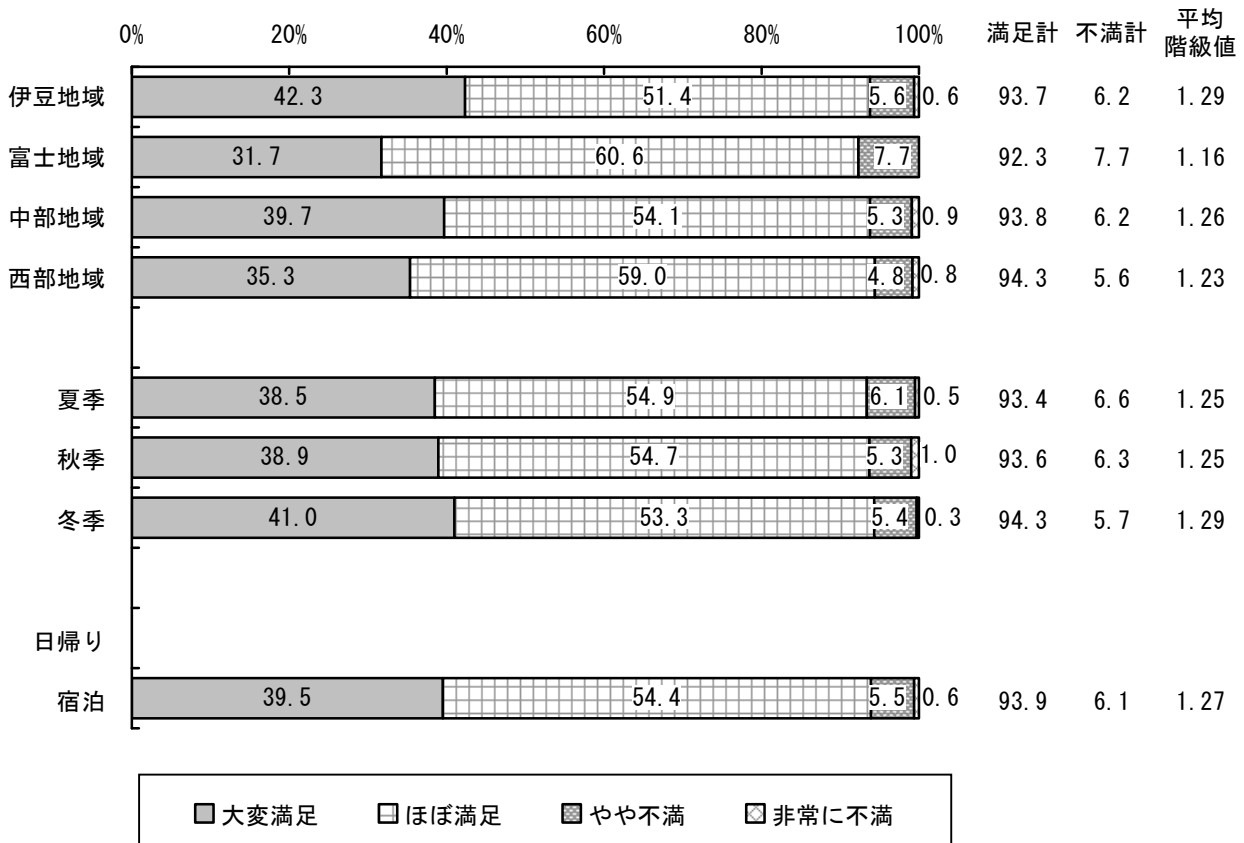

旅行地域別にみると、「大変満足」は伊豆地域で42.3%と最も高く、富士地域で31.7%と最も低くなっている。また、平均階級値も伊豆地域で1.29、富士地域で1.16と、やや差がみられる。

季節別にみると、「大変満足」はいずれの季節においても約4割前後と大きな差はみられなかった。平均階級値も、冬季調査で1.29、夏季調査・秋季調査ともに1.25と大きな差はみられなかった。

旅程別にみると、「大変満足」が39.5%で、平均階級値は1.27であった。

第4章 旅行客の満足度

(5)旅行前の観光情報収集のしやすさ

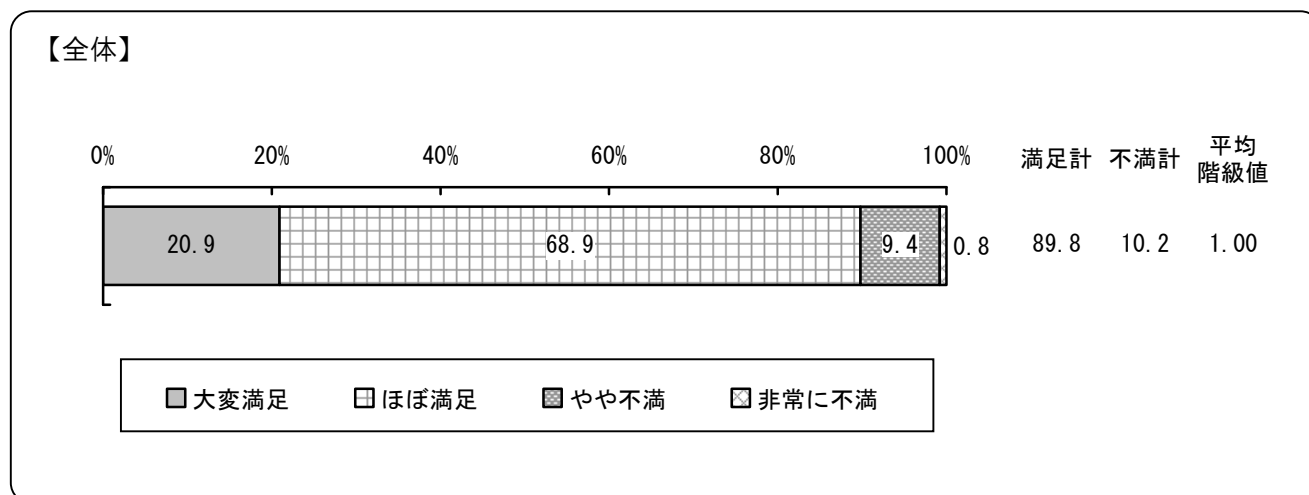

旅行前の観光情報収集のしやすさについては、「大変満足」が20.9%、「ほぼ満足」が68.9%と、合計で89.8%の旅行客が『満足』と回答した。一方、「やや不満」は9.4%、「非常に不満」は0.8%と、合計で10.2%の旅行客が『不満』と回答している。

平均階級値は、1.00であった。

旅行前の観光情報収集のしやすさ

(単位：%)

階級値	満足度	全体	メイン訪問地域別				季節別			旅程別	
			伊豆地域	富士地域	中部地域	西部地域	夏季	秋季	冬季	日帰り	宿泊
2	大変満足	20.9	22.1	23.8	21.2	16.6	18.0	22.4	22.4	20.9	20.9
1	ほぼ満足	68.9	68.6	67.3	68.6	70.4	71.3	67.7	67.6	70.7	67.8
-1	やや不満	9.4	8.3	7.8	9.4	12.6	9.7	9.0	9.4	7.8	10.3
-2	非常に不満	0.8	0.9	1.1	0.7	0.4	1.0	0.8	0.5	0.6	0.9
平均階級値		1.00	1.03	1.05	1.00	0.90	0.96	1.02	1.02	1.03	0.98

【メイン訪問地域別／季節別／旅程別】

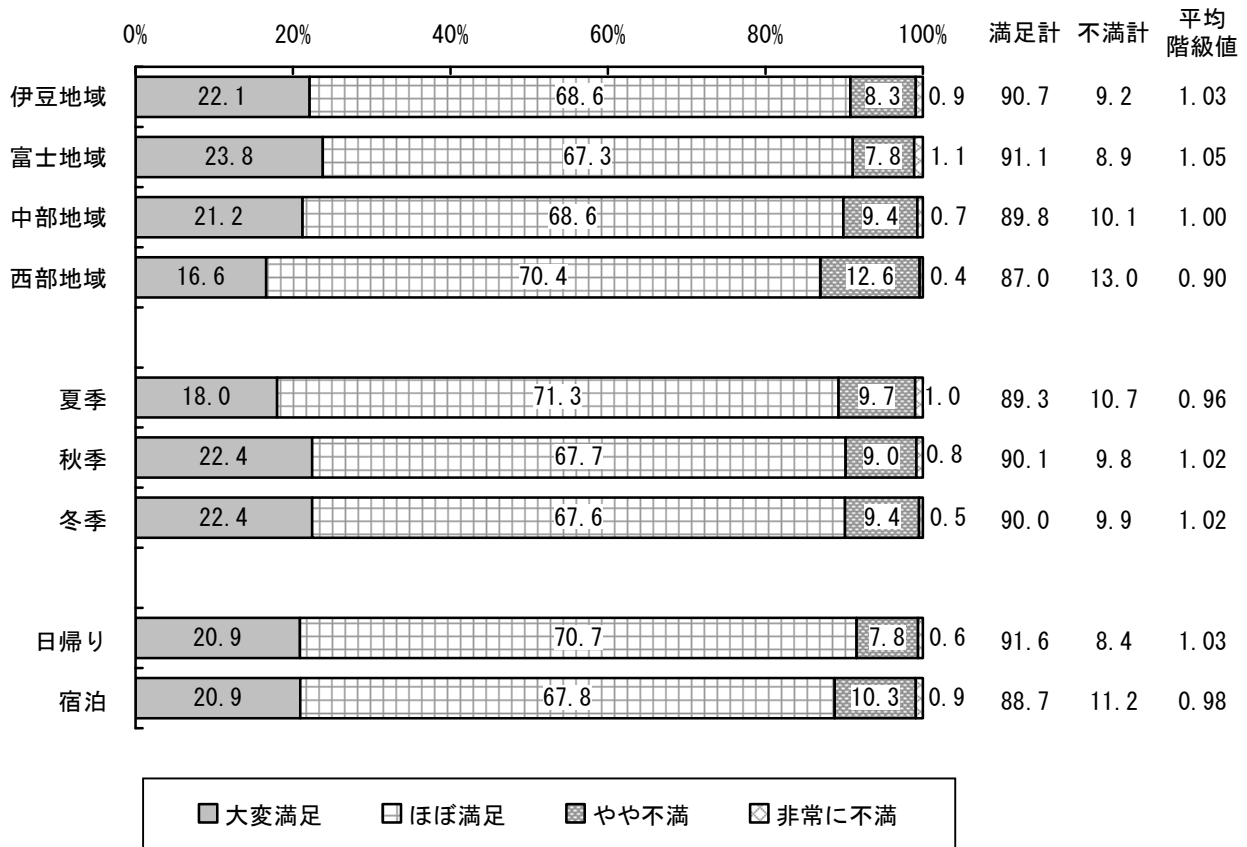

旅行地域別にみると、「大変満足」は富士地域で23.8%と最も高く、西部地域で16.6%と最も低くなっている。また、平均階級値も富士地域で1.05、西部地域で0.90と、やや差がみられる。

季節別にみると、「大変満足」は夏季調査が18.0%と他の季節に比べ低く、平均階級値も0.96と低くなっている。秋季調査及び冬季調査では共に「大変満足」が22.4%、平均階級値が1.02であった。

旅程別にみると、「大変満足」は日帰り、宿泊ともに20.9%となっている。平均階級値は日帰りで1.03、宿泊で0.98と大きな差はみられなかった。

(6)滞在中の観光情報・案内

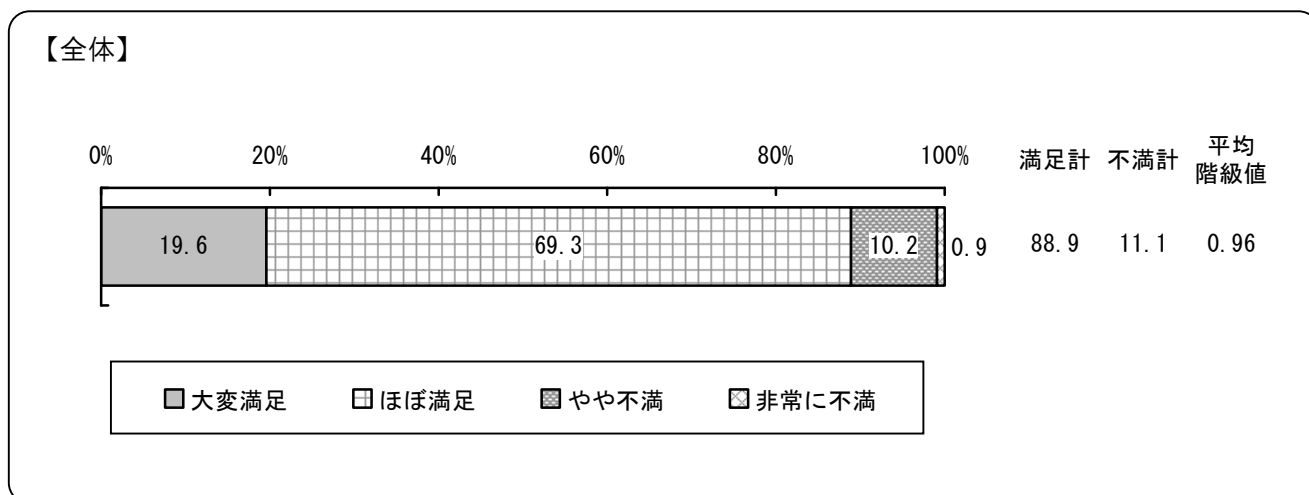

滞在中の観光情報・案内については、「大変満足」が19.6%、「ほぼ満足」が69.3%と、合計で88.9%の旅行客が『満足』と回答した。一方、「やや不満」は10.2%、「非常に不満」は0.9%と、合計で11.1%の旅行客が『不満』と回答している。

平均階級値は、0.96であった。

滞在中の観光情報・案内

(単位：%)

階級値	満足度	全体	メイン訪問地域別				季節別			旅程別	
			伊豆地域	富士地域	中部地域	西部地域	夏季	秋季	冬季	日帰り	宿泊
2	大変満足	19.6	19.5	22.9	21.1	15.9	16.8	20.9	21.2	19.6	19.6
1	ほぼ満足	69.3	69.6	68.7	68.2	70.5	72.7	67.6	67.4	70.5	68.5
-1	やや不満	10.2	9.6	7.5	10.0	13.0	9.4	10.6	10.6	9.4	10.7
-2	非常に不満	0.9	1.3	0.9	0.6	0.6	1.1	0.9	0.8	0.5	1.2
平均階級値		0.96	0.96	1.05	0.99	0.88	0.95	0.97	0.98	0.99	0.95

【メイン訪問地域別／季節別／旅程別】

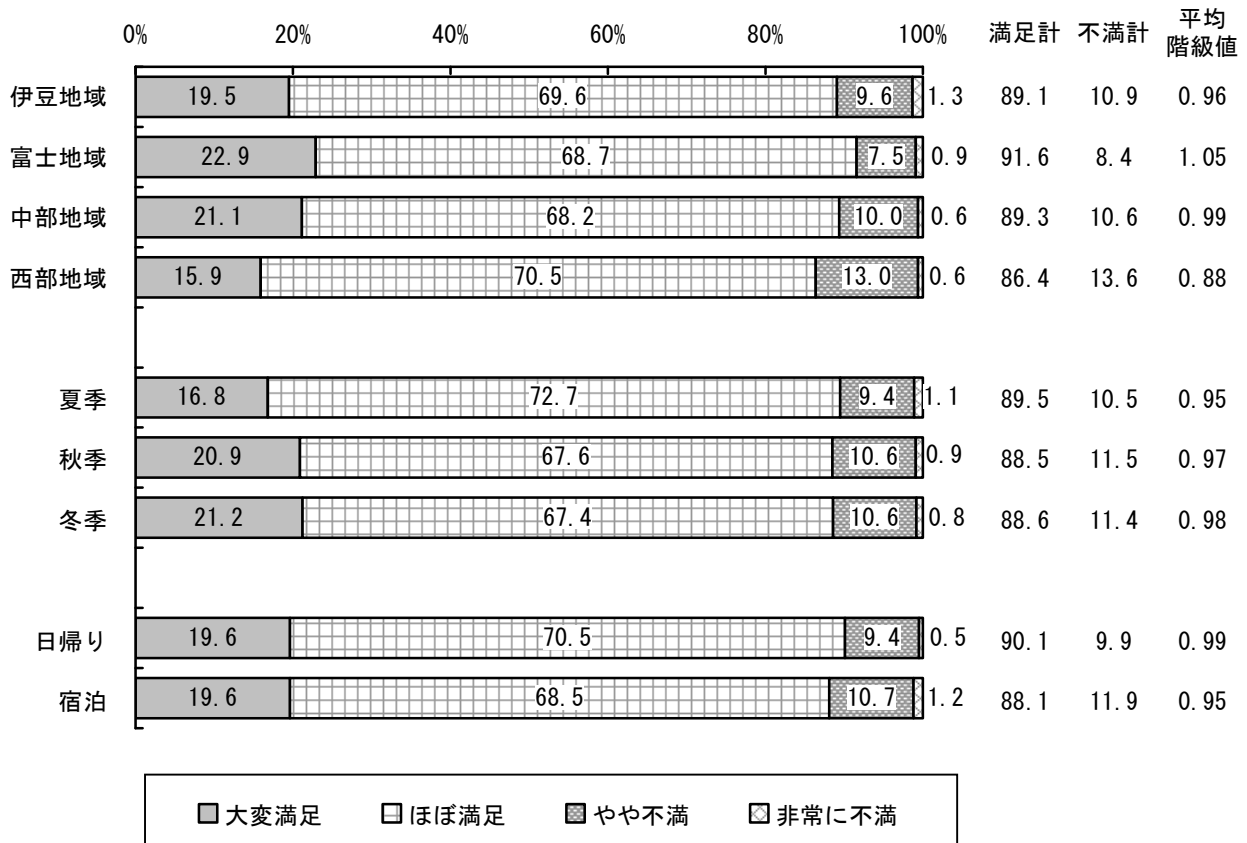

旅行地域別にみると、「大変満足」は富士地域で22.9%と最も高く、西部地域で15.9%と最も低くなっている。また、平均階級値も富士地域で1.05、西部地域で0.88となっている。

季節別にみると、「大変満足」は夏季調査で16.8%と、他の季節に比べ低くなっている。平均階級値では、冬季調査で0.98、秋季調査で0.97、夏季調査で0.95と大きな差はみられなかった。

旅程別にみると、「大変満足」は日帰り、宿泊ともに19.6%となっている。平均階級値は日帰りで0.99、宿泊で0.95と大きな差はみられなかった。

第4章 旅行客の満足度

(7)旅行中の移動

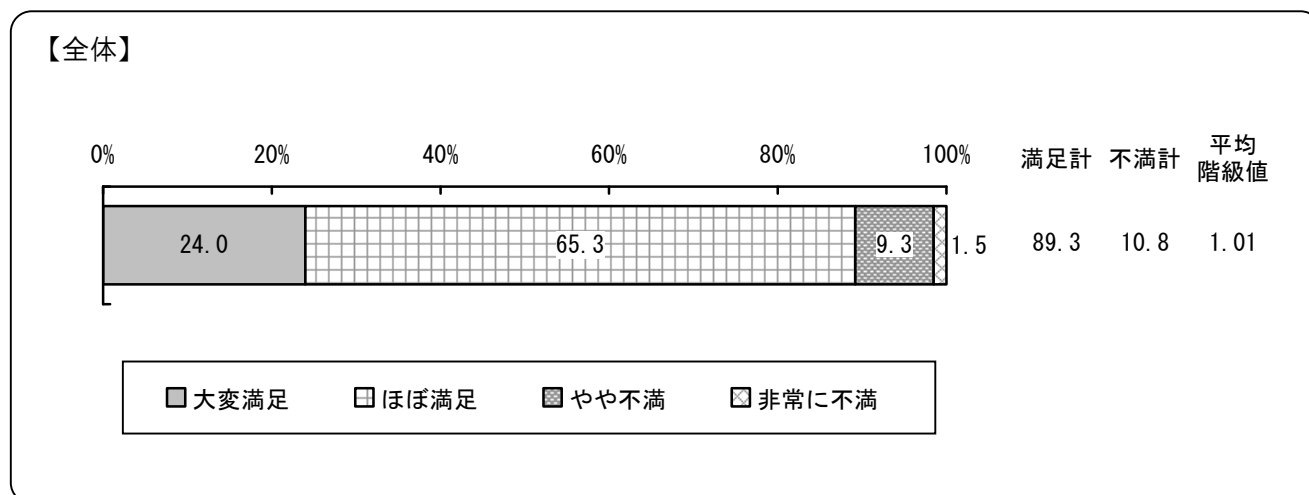

旅行中の移動については、「大変満足」が24.0%、「ほぼ満足」が65.3%と、合計で89.3%の旅行客が『満足』と回答した。一方、「やや不満」は9.3%、「非常に不満」は1.5%と、合計で10.8%の旅行客が『不満』と回答している。

平均階級値は、1.01であった。

旅行中の移動

(単位：%)

階級値	満足度	全体	メイン訪問地域別				季節別			旅程別	
			伊豆地域	富士地域	中部地域	西部地域	夏季	秋季	冬季	日帰り	宿泊
2	大変満足	24.0	21.8	25.7	30.1	20.1	20.1	26.0	25.6	27.1	21.2
1	ほぼ満足	65.3	63.1	66.3	60.3	72.7	67.1	63.6	65.2	65.7	65.0
-1	やや不満	9.3	12.6	7.4	8.5	6.3	11.0	9.1	8.0	6.7	11.6
-2	非常に不満	1.5	2.5	0.7	1.1	0.8	1.8	1.3	1.2	0.5	2.3
平均階級値		1.01	0.89	1.09	1.10	1.05	0.93	1.04	1.06	1.12	0.91

【メイン訪問地域別／季節別／旅程別】

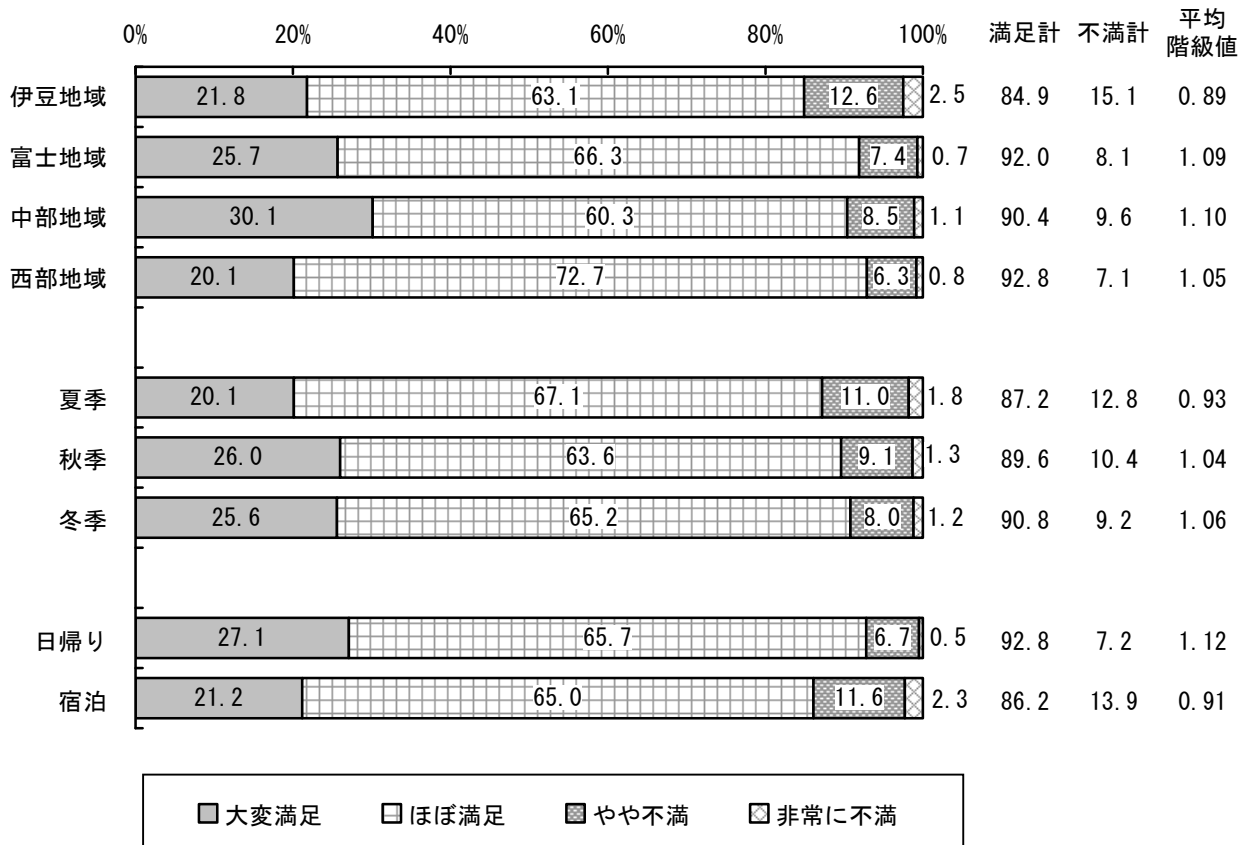

旅行地域別にみると、「大変満足」は中部地域で30.1%と最も高く、平均階級値も1.10と最も高くなっている。平均階級値は、伊豆地域で0.89と最も低く、他の地域と差がみられた。

季節別にみると、「大変満足」は夏季調査が20.1%と、他の季節に比べ低くなっている。また、平均階級値も夏季調査で0.93と、他の季節に比べやや低くなっている。

旅程別にみると、「大変満足」は日帰りで27.1%と、宿泊の21.2%を5.9ポイント上回り、平均階級値も日帰りで1.12と、宿泊の0.91を上回った。

(8)食の魅力

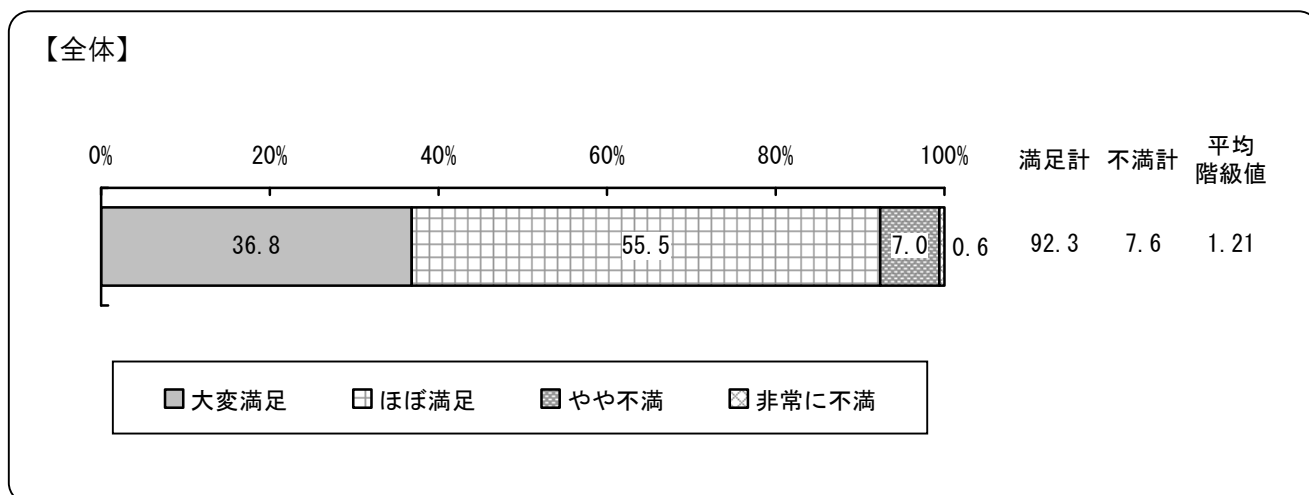

食の魅力については、「大変満足」が36.8%、「ほぼ満足」が55.5%と、合計で92.3%の旅行客が『満足』と回答した。一方、「やや不満」は7.0%、「非常に不満」は0.6%と、合計で7.6%の旅行客が『不満』と回答している。

平均階級値は、1.21であった。

食の魅力

(単位：%)

階級値	満足度	全体	メイン訪問地域別				季節別			旅程別	
			伊豆地域	富士地域	中部地域	西部地域	夏季	秋季	冬季	日帰り	宿泊
2	大変満足	36.8	43.8	30.7	38.4	27.1	36.9	37.6	36.0	33.1	39.5
1	ほぼ満足	55.5	51.2	60.4	51.5	64.4	55.5	54.5	56.6	56.9	54.6
-1	やや不満	7.0	4.4	8.1	9.7	7.9	7.0	7.2	6.9	9.5	5.3
-2	非常に不満	0.6	0.7	0.7	0.4	0.7	0.6	0.7	0.6	0.5	0.7
	平均階級値	1.21	1.33	1.12	1.18	1.09	1.21	1.21	1.21	1.13	1.27

【メイン訪問地域別／季節別／旅程別】

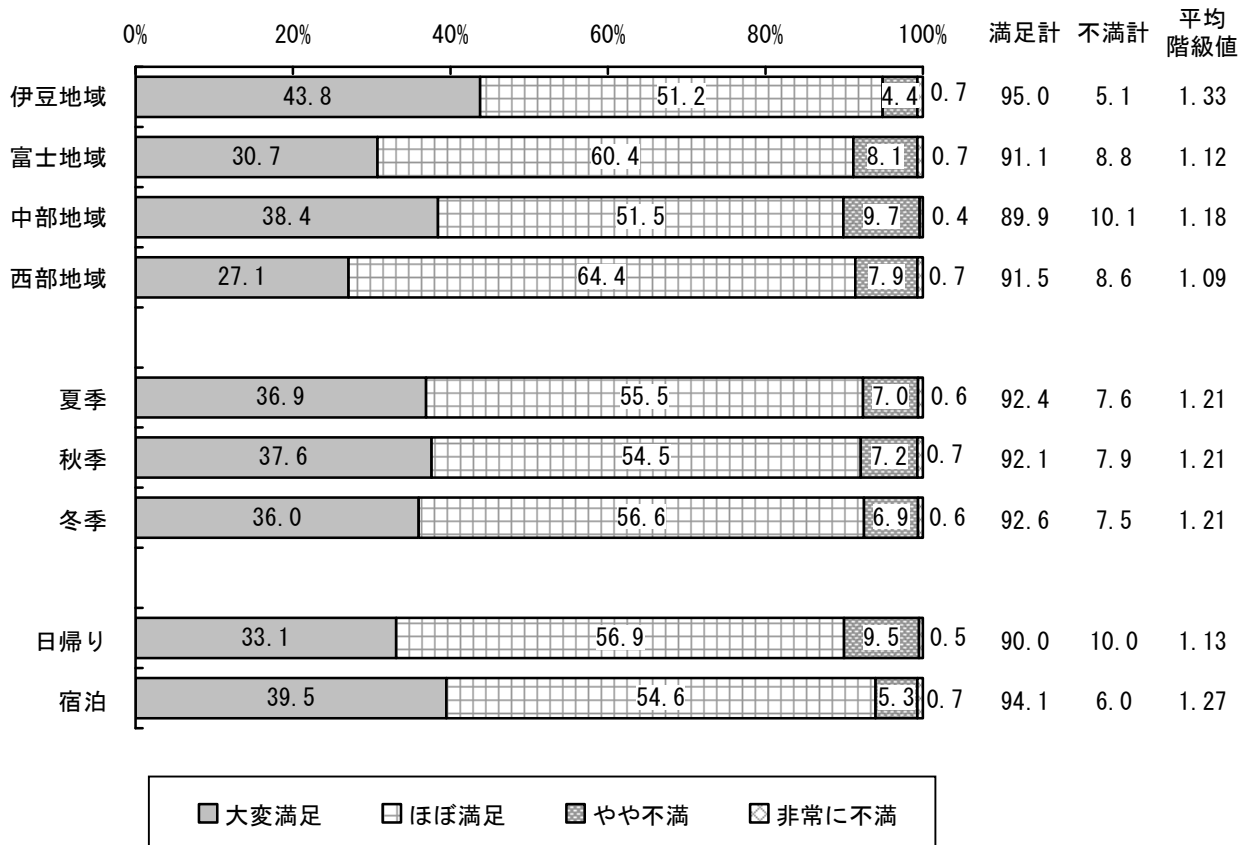

旅行地域別にみると、「大変満足」は伊豆地域で43.8%と最も高く、富士地域の30.7%や西部地域の27.1%と差がみられる。平均階級値も、伊豆地域で1.33と最も高く、他の地域と差がみられた。

季節別にみると、「大変満足」はいずれの季節においても4割弱と大きな差はみられなかった。平均階級値は、いずれの季節においても1.21であった。

旅程別にみると、「大変満足」は宿泊で39.5%と、日帰りの33.1%を6.4ポイント上回り、平均階級値も宿泊で1.27と、日帰りの1.13を上回った。

第4章 旅行客の満足度

(9)お土産の魅力

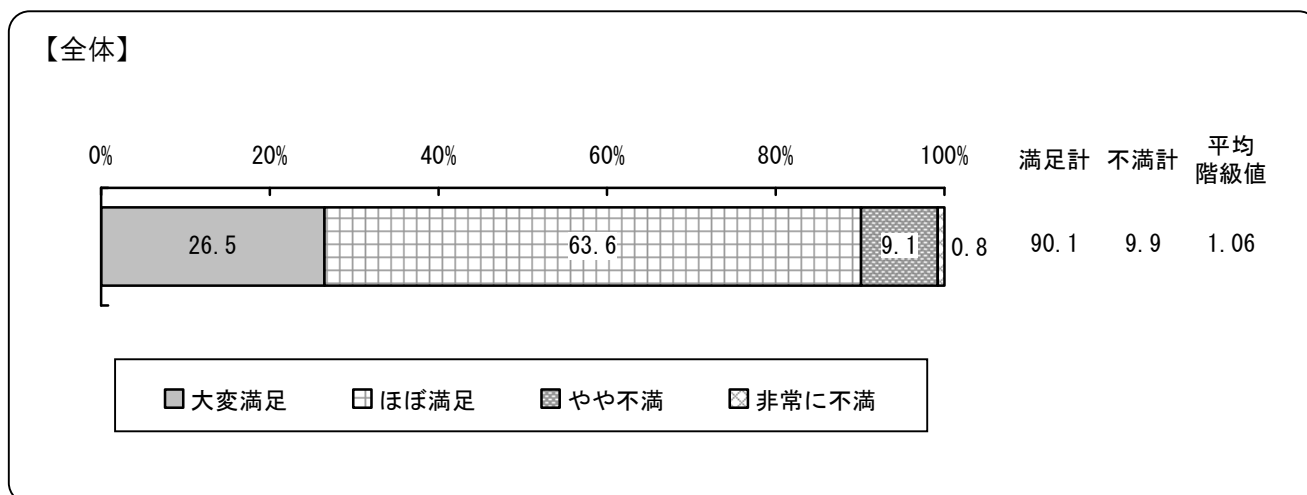

お土産の魅力については、「大変満足」が26.5%、「ほぼ満足」が63.6%と、合計で90.1%の旅行客が『満足』と回答した。一方、「やや不満」は9.1%、「非常に不満」は0.8%と、合計で9.9%の旅行客が『不満』と回答している。

平均階級値は、1.06であった。

お土産の魅力

(単位：%)

階級値	満足度	全体	メイン訪問地域別				季節別			旅程別	
			伊豆地域	富士地域	中部地域	西部地域	夏季	秋季	冬季	日帰り	宿泊
2	大変満足	26.5	25.1	26.5	33.5	20.4	25.2	27.2	27.0	29.5	24.2
1	ほぼ満足	63.6	65.7	63.5	55.3	70.2	64.5	63.4	63.0	61.5	65.2
-1	やや不満	9.1	8.4	9.2	10.4	8.5	9.5	8.6	9.3	8.4	9.6
-2	非常に不満	0.8	0.7	0.7	0.7	1.0	0.8	0.8	0.8	0.7	0.9
平均階級値		1.06	1.06	1.06	1.11	1.00	1.04	1.08	1.06	1.11	1.02

【メイン訪問地域別／季節別／旅程別】

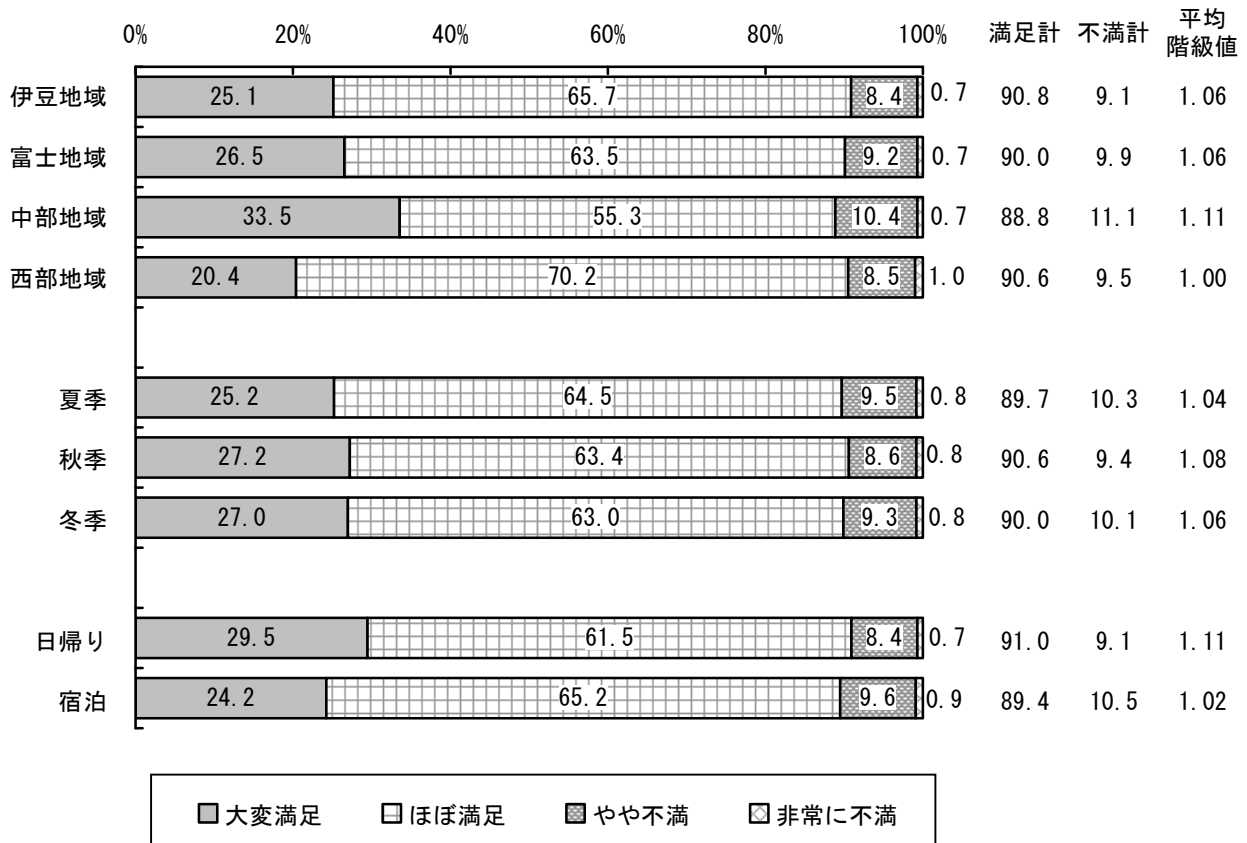

旅行地域別にみると、「大変満足」は中部地域で 33.5%と最も高く、他の地域とやや差がみられた。平均階級値でも、中部地域で 1.11 と最も高くなっている。

季節別にみると、「大変満足」はいずれの季節においても 3 割弱と大きな差はみられなかった。平均階級値も秋季調査で 1.08、冬季調査で 1.06、夏季調査で 1.04 と大きな差はみられなかった。

旅程別にみると、「大変満足」は日帰りで 29.5%と、宿泊の 24.2%を 5.3 ポイント上回り、平均階級値も日帰りで 1.11 と、宿泊の 1.02 を上回った。

(10) 満足度の比較

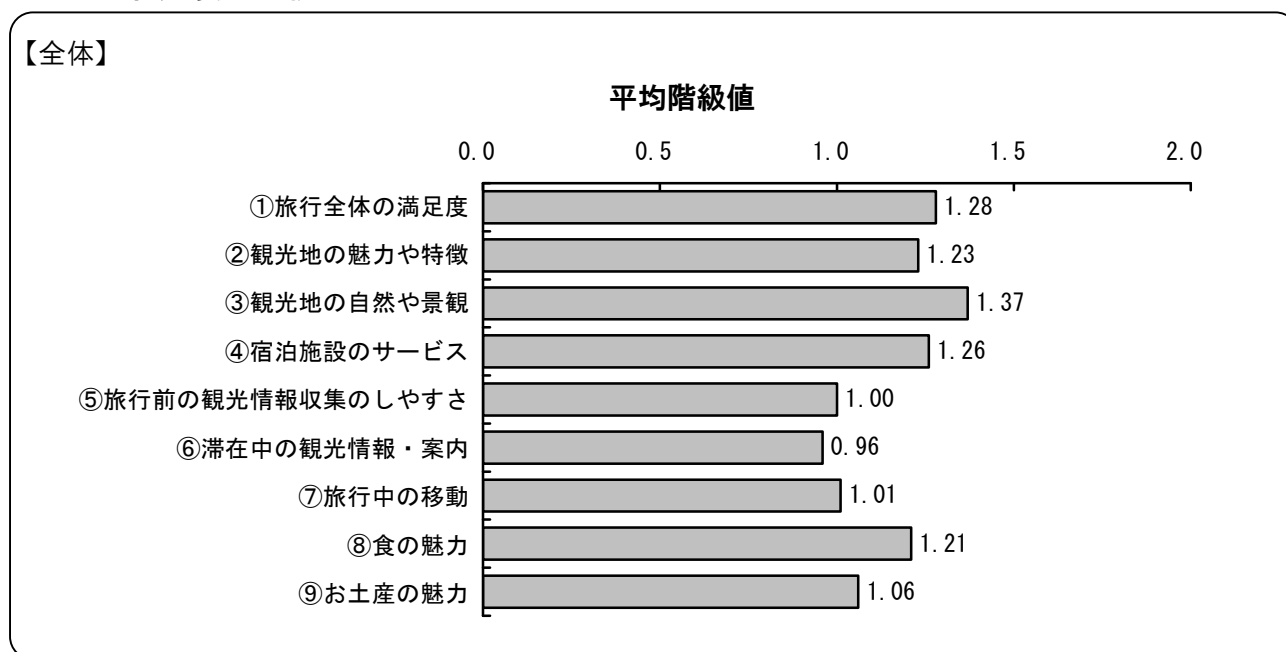

最も満足度が高かった（平均階級値が高かった）のは、「観光地の自然や景観」の1.37であり、次いで「旅行全体の満足度」の1.28、「宿泊施設のサービス」の1.26、「観光地の魅力や特徴」の1.23、「食の魅力」の1.21となっている。

一方、満足度が最も低かった（平均階級値が低かった）のは、「滞在中の観光情報・案内」の0.96であり、次いで「旅行前の観光情報収集のしやすさ」の1.00、「旅行中の移動」の1.01、「お土産の魅力」の1.06となっている。

平均階級値

満足度	全体	メイン訪問地域				季節別			旅程別	
		伊豆地域	富士地域	中部地域	西部地域	夏季	秋季	冬季	日帰り	宿泊
①旅行全体の満足度	1.28	1.29	1.29	1.32	1.22	1.28	1.26	1.29	1.28	1.28
②観光地の魅力や特徴	1.23	1.21	1.33	1.28	1.15	1.22	1.23	1.24	1.25	1.21
③観光地の自然や景観	1.37	1.38	1.53	1.38	1.23	1.35	1.37	1.38	1.38	1.36
④宿泊施設のサービス	1.26	1.29	1.16	1.26	1.23	1.25	1.25	1.29	—	1.27
⑤旅行前の観光情報収集のしやすさ	1.00	1.03	1.05	1.00	0.90	0.96	1.02	1.02	1.03	0.98
⑥滞在中の観光情報・案内	0.96	0.96	1.05	0.99	0.88	0.95	0.97	0.98	0.99	0.95
⑦旅行中の移動	1.01	0.89	1.09	1.10	1.05	0.93	1.04	1.06	1.12	0.91
⑧食の魅力	1.21	1.33	1.12	1.18	1.09	1.21	1.21	1.21	1.13	1.27
⑨お土産の魅力	1.06	1.06	1.06	1.11	1.00	1.04	1.08	1.06	1.11	1.02

【メイン訪問地域別】

伊豆地域

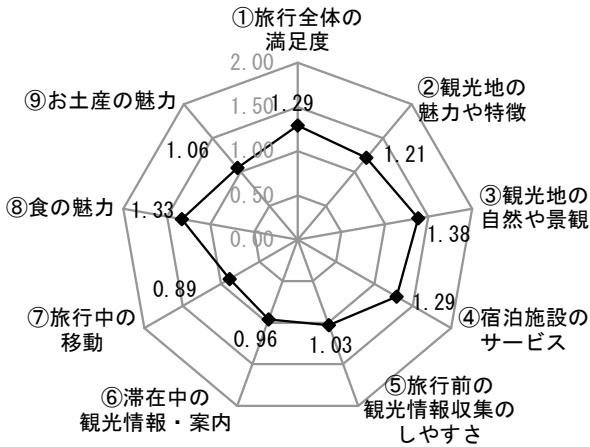

富士地域

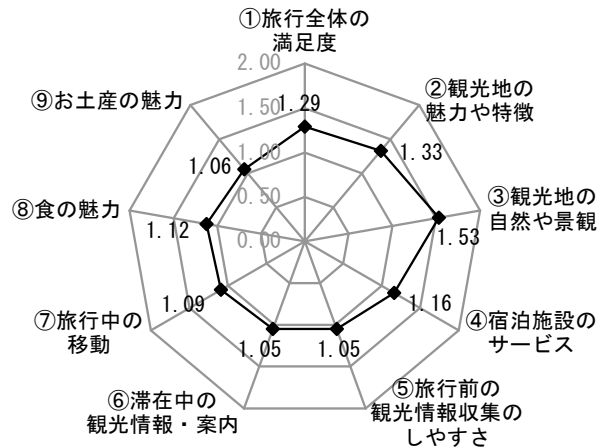

中部地域

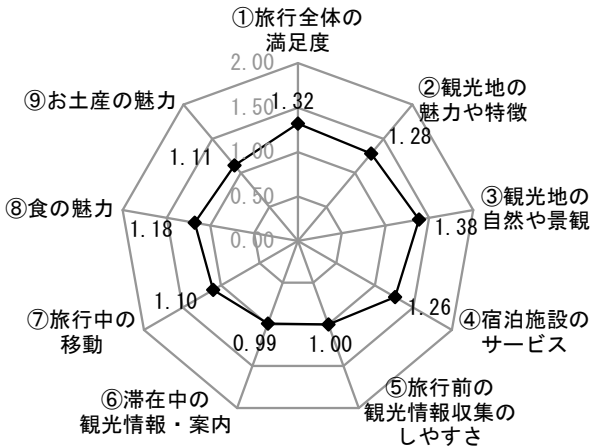

西部地域

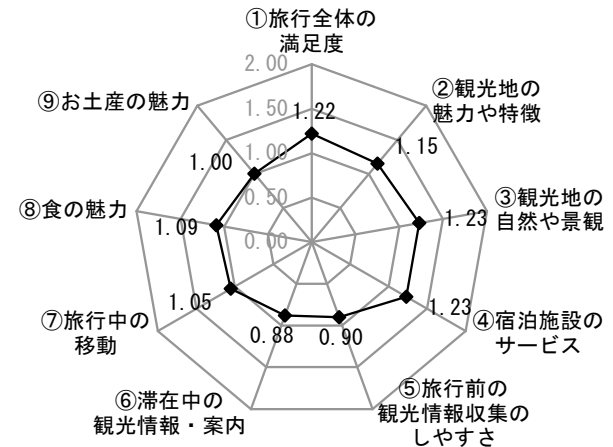

【旅程別】

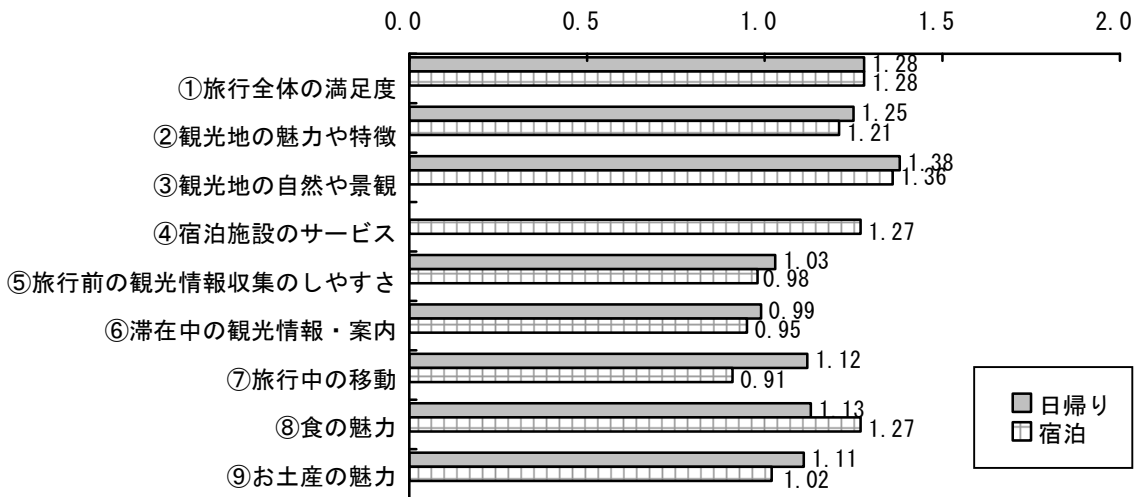

第4章 旅行者の満足度

旅行地域別にみると、富士地域では「観光地の自然や景観」が1.53、「観光地の魅力や特徴」が1.33など、全9項目中4項目で満足度が最も高かった。他地域をみると、伊豆地域では「食の魅力」が1.33、「宿泊施設のサービス」が1.29と、4地域の中で最も高く、「旅行中の移動」が0.89で最も低かった。中部地域では「旅行全体の満足度」が1.32、「お土産の魅力」が1.11、「旅行中の移動」が1.10と、4地域の中で最も高かった。西部地域では「滞在中の観光情報・案内」が0.88、「旅行前の観光情報収集のしやすさ」が0.90など、全9項目中7項目で満足度が最も低かった。

季節別にみると、冬季調査では「観光地の自然や景観」が1.38、「宿泊施設のサービス」「旅行全体の満足度」がともに1.29など、全9項目中7項目で満足度が最も高かった。一方、夏季調査では「旅行中の移動」が0.93、「滞在中の観光情報・案内」が0.95など、全9項目中7項目で満足度が最も低かった。

旅程別にみると、「旅行中の移動」は日帰り1.12と、宿泊0.91を0.21上回り、「食の魅力」は宿泊1.27と、日帰りの1.13を0.14上回った。

2 再訪意向

【全体】

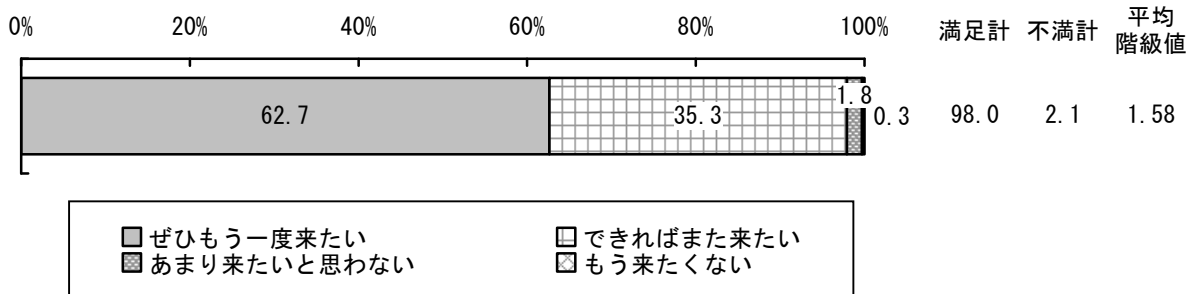

<平均階級値の算出方法>

再訪意向の水準を表す指標として、「ぜひもう一度来たい」：2、「できればまた来たい」：1、「あまり来たいと思わない」：-1、「もう来たくない」-2とした。

今回の旅行地への再訪意向(もう一度来たいと思うか)は「ぜひもう一度来たい」が62.7%(前回56.1%、6.6ポイント増)、「できればまた来たい」が35.3%と、合計で98.0%(前回97.8%、0.2ポイント増)の旅行客が『再訪意向がある』と回答した。一方、「あまり来たいと思わない」は1.8%、「もう来たくない」は0.3%と、合計で2.1%の旅行客が『再訪意向がない』と回答している。

平均階級値は、1.58となった。

再訪意向

(単位：%)

階級値	満足度	全体	メイン訪問地域別				季節別			旅程別	
			伊豆地域	富士地域	中部地域	西部地域	夏季	秋季	冬季	日帰り	宿泊
2	ぜひもう一度来たい	62.7	65.1	70.5	63.4	53.7	62.9	60.0	65.0	66.7	59.1
1	出来ればまた来たい	35.3	33.2	28.7	34.2	43.0	35.1	37.7	33.0	31.4	38.7
-1	あまり来たいと思わない	1.8	1.6	0.7	2.0	2.9	1.8	2.0	1.8	1.7	1.9
-2	もう来たくない	0.3	0.1	0.2	0.4	0.4	0.2	0.3	0.2	0.3	0.2
平均階級値		1.58	1.62	1.69	1.58	1.47	1.59	1.55	1.61	1.62	1.55

【メイン訪問地域別／季節別／旅程別】

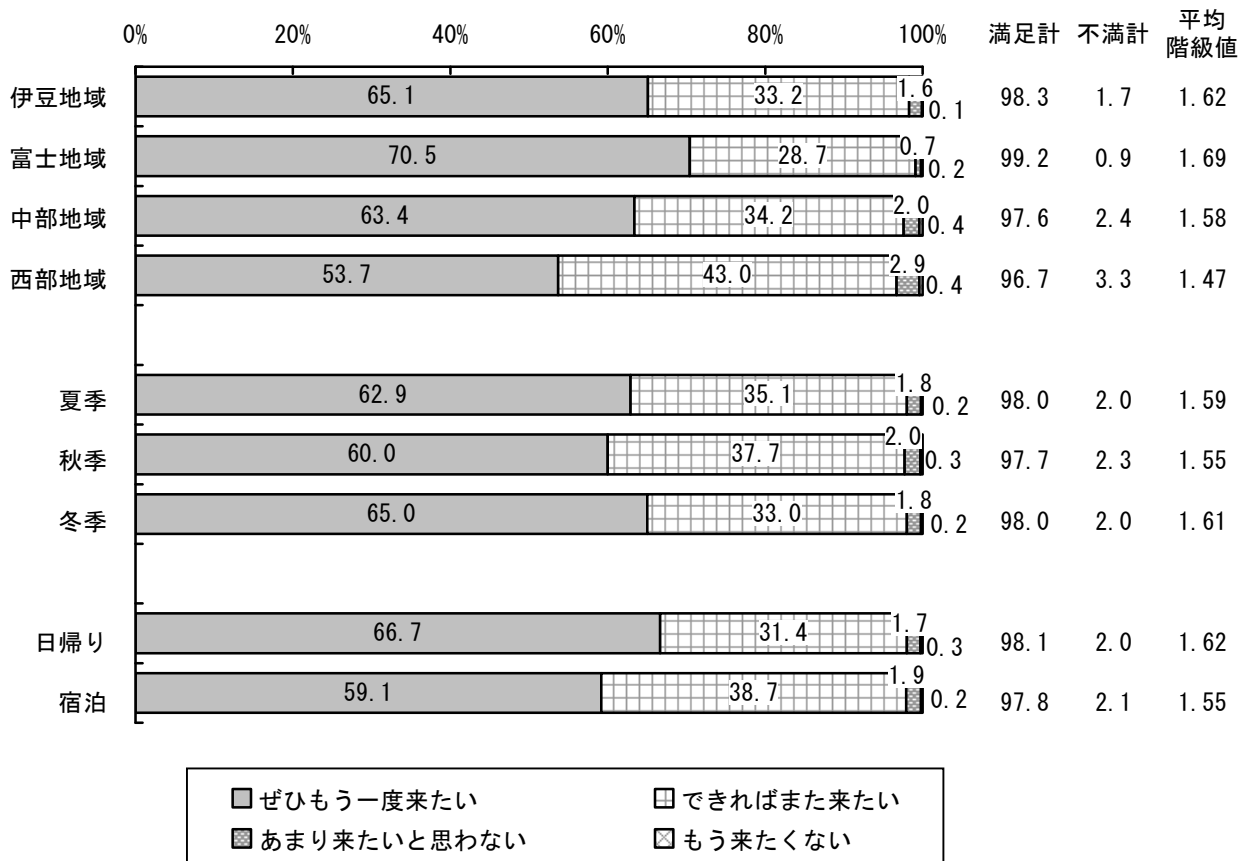

旅行地域別にみると、「ぜひもう一度来たい」は富士地域で70.5%と最も高く、平均階級値も1.69と最も高いなど、満足度の高さがうかがえた。一方、西部地域では「ぜひもう一度来たい」が53.7%と他の地域と比べて低く、平均階級値も1.47にとどまるなど、4つの地域の中で満足度は最も低い結果となった。

季節別にみると、「ぜひもう一度来たい」は冬季調査で65.0%と最も高く、平均階級値も1.61と最も高いなど、満足度の高さがうかがえた。

旅程別にみると、「ぜひもう一度来たい」は日帰りで66.7%と、宿泊の59.1%を7.6ポイント上回り、平均階級値も日帰りで1.62と、宿泊の1.55を上回った。

第4章 旅行者の満足度

3 満足度と再訪意向の相関性

(1)再訪意向別の満足度

ここでは、旅行地への再訪意向において、「ぜひもう一度来たい」と回答した人と、『再訪意向がない』（「あまり来たいと思わない」＋「もう来たくない」）人の、各項目別満足度を比較し、再訪意向の背景にどのような項目の満足度が影響しているかを分析した。

なお、満足度と再訪意向の相関性に関して、満足度の高さが「もう十分」といった意識につながり、興味の対象が他の旅行地に向かったり、逆に、満足度の低さが「今度こそ」との思いから強い再訪意向につながったりと、旅行者によっては満足度と再訪意向とが相反するケースも考えられる。ただ、今回の結果からは、各項目とも満足度の平均階級値は、「ぜひもう一度来たい」「できればまた来たい」「再訪意向がない」の順で低下しており、そのため、ここでは満足度と再訪意向は正の相関性があるものとして、その項目別の影響などを分析した。

日帰り客

日帰り客で、今回の旅行地に「ぜひもう一度来たい」とした人が何に満足していたかを、項目別の満足度を平均階級値でみた。平均階級値の高いものは「観光地の自然や景観」の1.49、「旅行全体の満足度」の1.41、「観光地の魅力や特徴」の1.38である。一方、『再訪意向がない』（「あまり来たいと思わない」＋「もう来たくない」）とした人は何が不満だったのかをみると、「滞在中の観光情報・案内」「お土産の魅力」ともに0.17、「食の魅力」の0.27、「観光地の魅力や特徴」「旅行前の観光情報収集のしやすさ」ともに0.28である。

「ぜひもう一度来たい」とした人と『再訪意向がない』とした人の満足度の格差が大きかったものは、「観光地の魅力や特徴」の格差1.10、「観光地の自然や景観」の格差1.07、「お土産の魅力」の格差1.05であった。

宿泊客

宿泊客で、今回の旅行地に「ぜひもう一度来たい」とした人が何に満足していたかをみると、平均階級値の高いものは「観光地の自然や景観」の1.50、「食の魅力」の1.46、「旅行全体の満足度」の1.45、「宿泊施設のサービス」の1.44である。一方、『再訪意向がない』とした人は何が不満だったのかをみると、「観光地の魅力や特徴」の-0.12、「お土産の魅力」の-0.07、「滞在中の観光情報・案内」の-0.03、「旅行前の観光情報収集のしやすさ」の-0.02である。

「ぜひもう一度来たい」とした人と『再訪意向がない』とした人の満足度の格差が大きかったものは、「観光地の魅力や特徴」の格差1.51、「お土産の魅力」の格差1.29、「旅行全体の満足度」の格差1.28であった。

【旅行客の満足度（再訪意向別）】

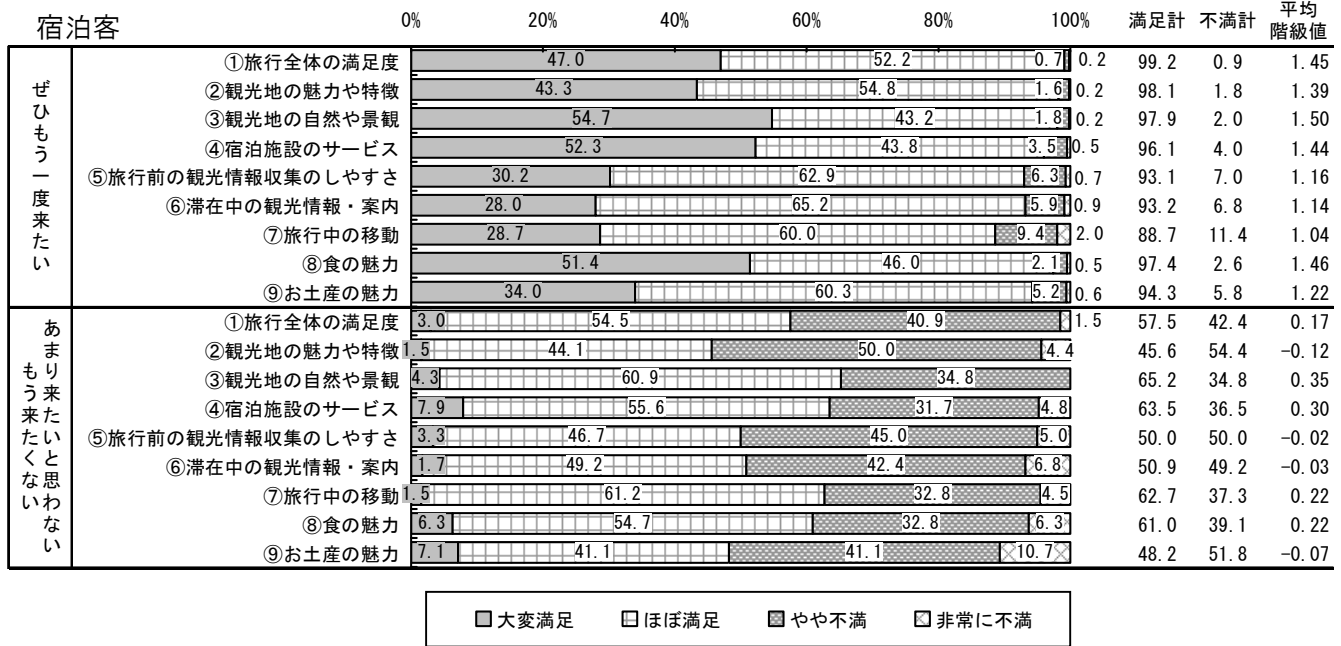
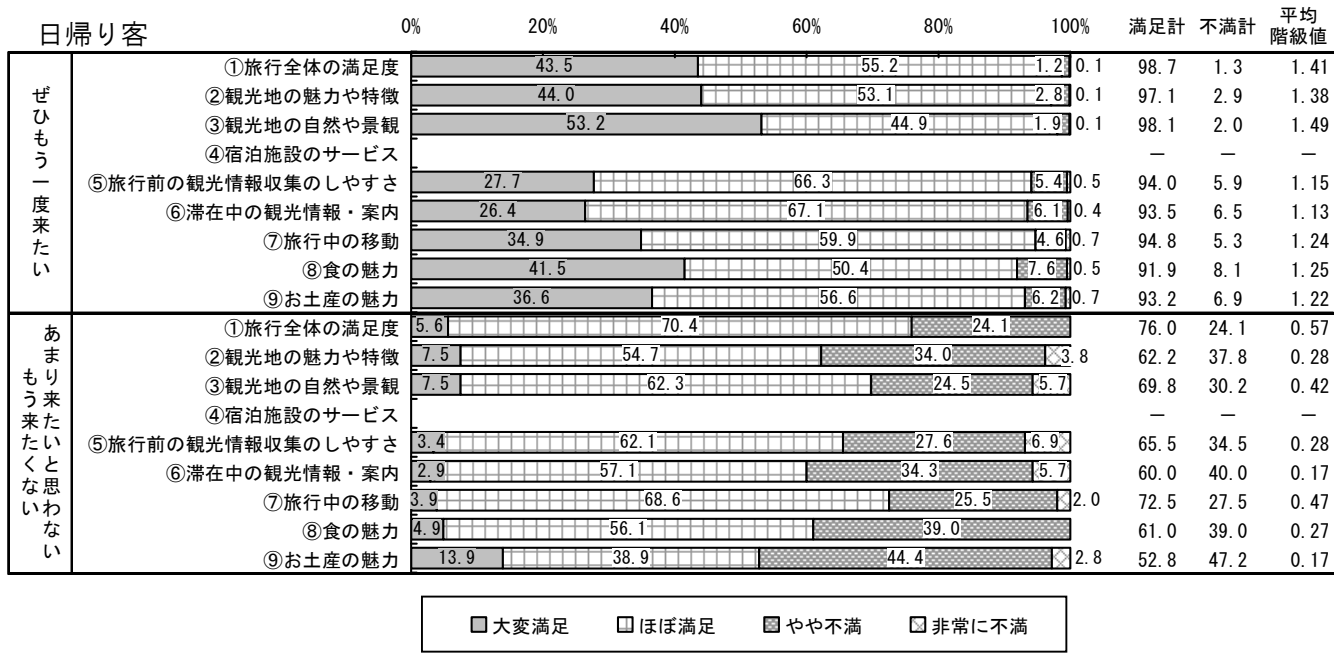

「ぜひもう一度来たい」人と「来たいと思わない・来たくない」人の階級平均値の格差

＜日帰り客＞

満足度	ぜひ来たい	来たくない	格差
①旅行全体の満足度	1.41	0.57	0.84
②観光地の魅力や特徴	1.38	0.28	1.10
③観光地の自然や景観	1.49	0.42	1.07
④宿泊施設のサービス	-	-	-
⑤旅行前の観光情報収集のしやすさ	1.15	0.28	0.87
⑥滞在中の観光情報・案内	1.13	0.17	0.96
⑦旅行中の移動	1.24	0.47	0.77
⑧食の魅力	1.25	0.27	0.98
⑨お土産の魅力	1.22	0.17	1.05

＜宿泊客＞

満足度	ぜひ来たい	来たくない	格差
①旅行全体の満足度	1.45	0.17	1.28
②観光地の魅力や特徴	1.39	-0.12	1.51
③観光地の自然や景観	1.50	0.35	1.15
④宿泊施設のサービス	1.44	0.30	1.14
⑤旅行前の観光情報収集のしやすさ	1.16	-0.02	1.18
⑥滞在中の観光情報・案内	1.14	-0.03	1.17
⑦旅行中の移動	1.04	0.22	0.82
⑧食の魅力	1.46	0.22	1.24
⑨お土産の魅力	1.22	-0.07	1.29

※格差が大きいほど、その項目に対する満足度の大小が再訪意向に影響しやすいことを示している。

第4章 旅行者の満足度

(2)満足度と再訪意向との関連性

「再訪意向別の満足度」のクロス集計結果を比較し、満足度と再訪意向との関連性についてまとめた。

日帰り客

日帰り客にとって、旅行全体を通じての満足度は再訪意向の有無にもつながっており、「旅行全体の満足度」が低下すると再訪する可能性が低くなるともいえることから、「観光地の自然・景観」「観光地の魅力や特徴」の満足度を上げることを中心として、旅行全体に満足をしてもらえるようにし、「旅行全体の満足度」を上げることが再訪につながる。

また、「滞在中の観光情報・案内」「食の魅力」「お土産の魅力」に満足したかも、再訪意向を大きく左右する要素になっているといえる。

宿泊客

宿泊客についても、日帰り客と同様に「観光地の自然・景観」「観光地の魅力や特徴」の満足度を上げることが再訪意向につながっており、また、これらに加えて「食の魅力」「宿泊施設のサービス」も宿泊客にとって大きな要素となっている。

【満足度と再訪意向の関連性（平均階級値による比較）】

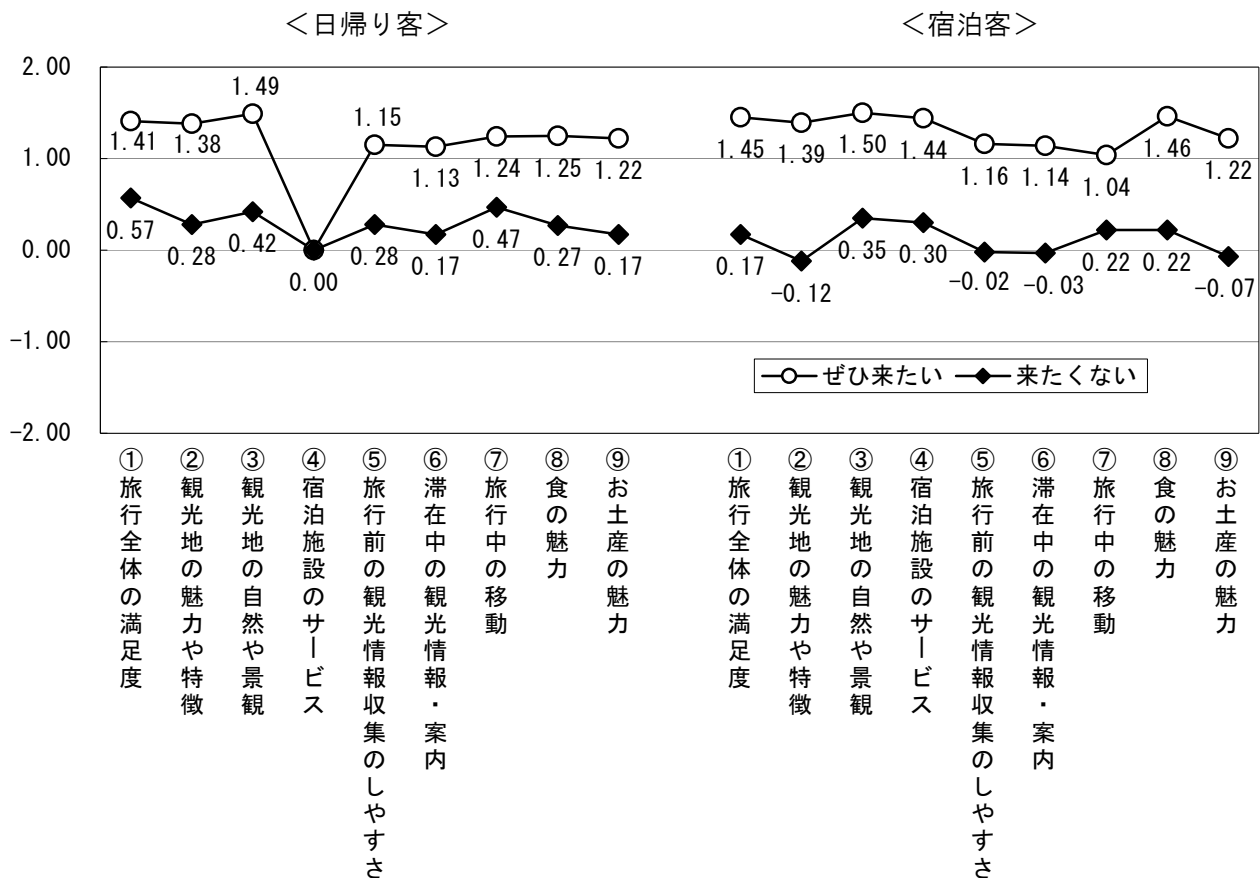

資料編

1	旅行者の居住地	101
2	同行者の性別・年齢別内訳	104
3	旅行の同行者（旅行地域別及び居住地別）	108
4	旅行の同行者数（旅行地域別及び居住地別）	110
5	静岡県への旅行回数（旅行地域別及び居住地別）	112
6	旅行形態（旅行地域別及び居住地別）	114
7	利用交通手段（旅行地域別及び居住地別）	116
8	旅程と宿泊日数（旅行地域別及び居住地別）	118
9	利用宿泊施設	120
10	旅行の目的（旅行地域別及び居住地別）	126
11	旅行地を選んだ理由（旅行地域別及び居住地別）	128
12	旅行中に体験したレジャー活動（旅行地域別及び居住地別）	130
13	着地型観光の体験内容（旅行地域別及び居住地別）	132
14	着地型観光の体験をした目的（旅行地域別及び居住地別）	134
15	今後参加してみたい体験（旅行地域別及び居住地別）	136
16	立寄観光施設数（旅行地域別及び居住地別）	138
17	旅行費用支出状況	139
18	満足度と再訪意向	148
19	使用調査票	158

1 旅行者の居住地

【調査票：問1】

(1) 都道府県

回答者数(単位：人)

都道府県名	全体	夏季	秋季	冬季
合計	6,276	2,024	2,119	2,133
北海道	11	2	8	1
青森県	7	1	1	5
岩手県	6	0	1	5
宮城県	7	4	0	3
秋田県	4	0	4	0
山形県	0	0	0	0
福島県	16	3	3	10
茨城県	53	15	22	16
栃木県	32	7	13	12
群馬県	49	21	21	7
埼玉県	285	120	87	78
千葉県	223	66	79	78
東京都	827	308	267	252
神奈川県	922	335	302	285
新潟県	18	5	6	7
富山県	16	4	9	3
石川県	9	3	2	4
福井県	13	2	7	4
山梨県	108	39	38	31
長野県	77	24	24	29
岐阜県	99	21	42	36
静岡県	2,374	716	782	876
愛知県	648	188	207	253
三重県	85	26	33	26
滋賀県	39	8	13	18
京都府	41	14	15	12
大阪府	125	43	52	30
兵庫県	64	20	31	13
奈良県	17	6	8	3
和歌山県	14	5	3	6
鳥取県	0	0	0	0
島根県	4	1	3	0
岡山県	15	1	8	6
広島県	16	4	9	3
山口県	2	0	0	2
徳島県	6	2	2	2
香川県	2	1	1	0
愛媛県	4	1	3	0
高知県	3	1	1	1
福岡県	14	2	4	8
佐賀県	0	0	0	0
長崎県	4	1	1	2
熊本県	2	1	0	1
大分県	1	1	0	0
宮崎県	2	0	0	2
鹿児島県	3	0	1	2
沖縄県	7	1	5	1
海外	2	1	1	0
不明	8	3	3	2
全体	6,284	2,027	2,122	2,135

回答率(単位：%)

都道府県名	全体	夏季	秋季	冬季
合計	100.0	100.0	100.0	100.0
北海道	0.2	0.1	0.4	0.0
青森県	0.1	0.0	0.0	0.2
岩手県	0.1	0.0	0.0	0.2
宮城県	0.1	0.2	0.0	0.1
秋田県	0.1	0.0	0.2	0.0
山形県	0.0	0.0	0.0	0.0
福島県	0.3	0.1	0.1	0.5
茨城県	0.8	0.7	1.0	0.8
栃木県	0.5	0.3	0.6	0.6
群馬県	0.8	1.0	1.0	0.3
埼玉県	4.5	5.9	4.1	3.7
千葉県	3.6	3.3	3.7	3.7
東京都	13.2	15.2	12.6	11.8
神奈川県	14.7	16.6	14.3	13.4
新潟県	0.3	0.2	0.3	0.3
富山県	0.3	0.2	0.4	0.1
石川県	0.1	0.1	0.1	0.2
福井県	0.2	0.1	0.3	0.2
山梨県	1.7	1.9	1.8	1.5
長野県	1.2	1.2	1.1	1.4
岐阜県	1.6	1.0	2.0	1.7
静岡県	37.8	35.4	36.9	41.1
愛知県	10.3	9.3	9.8	11.9
三重県	1.4	1.3	1.6	1.2
滋賀県	0.6	0.4	0.6	0.8
京都府	0.7	0.7	0.7	0.6
大阪府	2.0	2.1	2.5	1.4
兵庫県	1.0	1.0	1.5	0.6
奈良県	0.3	0.3	0.4	0.1
和歌山県	0.2	0.2	0.1	0.3
鳥取県	0.0	0.0	0.0	0.0
島根県	0.1	0.0	0.1	0.0
岡山県	0.2	0.0	0.4	0.3
広島県	0.3	0.2	0.4	0.1
山口県	0.0	0.0	0.0	0.1
徳島県	0.1	0.1	0.1	0.1
香川県	0.0	0.0	0.0	0.0
愛媛県	0.1	0.0	0.1	0.0
高知県	0.0	0.0	0.0	0.0
福岡県	0.2	0.1	0.2	0.4
佐賀県	0.0	0.0	0.0	0.0
長崎県	0.1	0.0	0.0	0.1
熊本県	0.0	0.0	0.0	0.0
大分県	0.0	0.0	0.0	0.0
宮崎県	0.0	0.0	0.0	0.1
鹿児島県	0.0	0.0	0.0	0.1
沖縄県	0.1	0.0	0.2	0.0
海外	0.0	0.0	0.0	0.0
不明	—	—	—	—
全体	—	—	—	—

資料編

1 旅行客の居住地

【調査票：問1】

(2) 地方(旅程別・訪問地域別)

回答者数(単位:人)

調査時期	居住地	全体					日帰り客					宿泊客				
		全体	メイン訪問地域別				全体	メイン訪問地域別				全体	メイン訪問地域別			
			伊豆地域	富士地域	中部地域	西部地域		伊豆地域	富士地域	中部地域	西部地域		伊豆地域	富士地域	中部地域	西部地域
夏秋冬計	合計	6,276	2,193	1,066	1,396	1,541	2,903	437	730	896	839	3,367	1,755	334	500	702
	静岡県	2,374	453	424	762	715	1,923	270	399	660	593	450	183	25	102	122
	北海道	11	1	0	7	3	0	0	0	0	0	11	1	0	7	3
	東北	40	22	7	4	7	3	2	0	1	0	37	20	7	3	7
	関東	2,391	1,388	422	290	262	508	130	259	89	30	1,881	1,257	163	201	232
	中部	988	210	113	225	430	408	31	49	130	198	580	179	64	95	232
	近畿	385	89	84	84	108	57	4	21	15	17	325	85	61	69	91
	中国・四国	52	19	9	15	8	4	0	2	1	1	48	19	7	14	7
	九州・沖縄	33	11	7	8	7	0	0	0	0	0	33	11	7	8	7
	海外	2	0	0	1	1	0	0	0	0	0	2	0	0	1	1
不明	8	3	3	1	0	1	0	1	0	0	6	3	1	1	0	
全体	6,284	2,196	1,069	1,397	1,541	2,904	437	731	896	839	3,373	1,758	335	501	702	
夏季調査	合計	2,024	691	366	475.0	473.0	896	115	235	295.0	250.0	1,128	576	131	180.0	223.0
	静岡県	716	110	110	261	227	593	63	103	233	193	123	47	7	28	34
	北海道	2	0	0	2	0	0	0	0	0	0	2	0	0	2	0
	東北	8	2	1	3	2	1	0	0	1	0	7	2	1	2	2
	関東	872	486	175	102	102	171	38	104	20	9	701	448	71	82	93
	中部	286	63	47	73	101	115	13	19	38	45	171	50	28	35	56
	近畿	122	27	28	29	36	13	1	7	3	2	109	26	21	26	34
	中国・四国	11	2	4	2	3	3	0	2	0	1	8	2	2	2	2
	九州・沖縄	6	1	1	3	1	0	0	0	0	0	6	1	1	3	1
	海外	1	0	0	0	1	0	0	0	0	0	1	0	0	0	1
不明	3	2	0	1	0	0	0	0	0	0	3	2	0	1	0	
全体	2,027	693	366	476	473	896	115	235	295	250	1,131	578	131	181	223	
秋季調査	合計	2,119	753	351	479	505	988	164	254	303	267	1,131	589	97	176	238
	静岡県	782	191	140	223	223	623	114	133	193	183	159	77	7	30	40
	北海道	8	1	0	4	3	0	0	0	0	0	8	1	0	4	3
	東北	9	3	3	0	3	0	0	0	0	0	9	3	3	0	3
	関東	791	445	135	109	91	208	46	98	49	15	583	399	37	60	76
	中部	335	65	33	88	147	133	4	14	52	63	202	61	19	36	84
	近畿	155	34	35	40	34	24	0	9	9	6	131	34	26	31	28
	中国・四国	27	11	3	10	2	0	0	0	0	0	27	11	3	10	2
	九州・沖縄	11	3	2	4	2	0	0	0	0	0	11	3	2	4	2
	海外	1	0	0	1	0	0	0	0	0	0	1	0	0	1	0
不明	3	1	2	0	0	0	0	0	0	0	2	1	1	0	0	
全体	2,122	754	353	479	505	988	164	254	303	267	1,133	590	98	176	238	
冬季調査	合計	2,133	749	349	442	563	1,019	158	241	298	322	1,108	590	106	144	241
	静岡県	876	152	174	278	265	707	93	163	234	217	168	59	11	44	48
	北海道	1	0	0	1	0	0	0	0	0	0	1	0	0	1	0
	東北	23	17	3	1	2	2	2	0	0	0	21	15	3	1	2
	関東	728	457	112	79	69	129	46	57	20	6	597	410	55	59	63
	中部	367	82	33	64	182	160	14	16	40	90	207	68	17	24	92
	近畿	108	28	21	15	38	20	3	5	3	9	85	25	14	12	29
	中国・四国	14	6	2	3	3	1	0	0	1	0	13	6	2	2	3
	九州・沖縄	16	7	4	1	4	0	0	0	0	0	16	7	4	1	4
	海外	0	0	0	0	0	0	0	0	0	0	0	0	0	0	0
不明	2	0	1	0	0	1	0	1	0	0	1	0	0	0	0	
全体	2,135	749	350	442	563	1,020	158	242	298	322	1,109	590	106	144	241	

割合（単位：％）

調査時期	居住地	全体					日帰り客					宿泊客					
		全体	メイン訪問地域別				全体	メイン訪問地域別				全体	メイン訪問地域別				
			伊豆地域	富士地域	中部地域	西部地域		伊豆地域	富士地域	中部地域	西部地域		伊豆地域	富士地域	中部地域	西部地域	
夏秋冬計	合計	100.0	100.0	100.0	100.0	100.0	100.0	100.0	100.0	100.0	100.0	100.0	100.0	100.0	100.0	100.0	100.0
	静岡県	37.8	20.7	39.8	54.6	46.4	66.2	61.8	54.7	73.7	70.7	13.4	10.4	7.5	20.4	17.4	
	北海道	0.2	0.0	0.0	0.5	0.2	0.0	0.0	0.0	0.0	0.0	0.3	0.1	0.0	1.4	0.4	
	東北	0.6	1.0	0.7	0.3	0.5	0.1	0.5	0.0	0.1	0.0	1.1	1.1	2.1	0.6	1.0	
	関東	38.1	63.3	39.6	20.8	17.0	17.5	29.7	35.5	9.9	3.6	55.9	71.6	48.8	40.2	33.0	
	中部	15.7	9.6	10.6	16.1	27.9	14.1	7.1	6.7	14.5	23.6	17.2	10.2	19.2	19.0	33.0	
	近畿	6.1	4.1	7.9	6.0	7.0	2.0	0.9	2.9	1.7	2.0	9.7	4.8	18.3	13.8	13.0	
	中国・四国	0.8	0.9	0.8	1.1	0.5	0.1	0.0	0.3	0.1	0.1	1.4	1.1	2.1	2.8	1.0	
	九州・沖縄	0.5	0.5	0.7	0.6	0.5	0.0	0.0	0.0	0.0	0.0	1.0	0.6	2.1	1.6	1.0	
	海外	0.0	0.0	0.0	0.1	0.1	0.0	0.0	0.0	0.0	0.0	0.1	0.0	0.0	0.2	0.1	
不明	—	—	—	—	—	—	—	—	—	—	—	—	—	—	—	—	
全体	—	—	—	—	—	—	—	—	—	—	—	—	—	—	—	—	
夏季調査	合計	100.0	100.0	100.0	100.0	100.0	100.0	100.0	100.0	100.0	100.0	100.0	100.0	100.0	100.0	100.0	
	静岡県	35.4	15.9	30.1	54.9	48.0	66.2	54.8	43.8	79.0	77.2	10.9	8.2	5.3	15.6	15.2	
	北海道	0.1	0.0	0.0	0.4	0.0	0.0	0.0	0.0	0.0	0.0	0.2	0.0	0.0	1.1	0.0	
	東北	0.4	0.3	0.3	0.6	0.4	0.1	0.0	0.0	0.3	0.0	0.6	0.3	0.8	1.1	0.9	
	関東	43.1	70.3	47.8	21.5	21.6	19.1	33.0	44.3	6.8	3.6	62.1	77.8	54.2	45.6	41.7	
	中部	14.1	9.1	12.8	15.4	21.4	12.8	11.3	8.1	12.9	18.0	15.2	8.7	21.4	19.4	25.1	
	近畿	6.0	3.9	7.7	6.1	7.6	1.5	0.9	3.0	1.0	0.8	9.7	4.5	16.0	14.4	15.2	
	中国・四国	0.5	0.3	1.1	0.4	0.6	0.3	0.0	0.9	0.0	0.4	0.7	0.3	1.5	1.1	0.9	
	九州・沖縄	0.3	0.1	0.3	0.6	0.2	0.0	0.0	0.0	0.0	0.0	0.5	0.2	0.8	1.7	0.4	
	海外	0.0	0.0	0.0	0.0	0.2	0.0	0.0	0.0	0.0	0.0	0.1	0.0	0.0	0.0	0.4	
不明	—	—	—	—	—	—	—	—	—	—	—	—	—	—	—	—	
全体	—	—	—	—	—	—	—	—	—	—	—	—	—	—	—	—	
秋季調査	合計	100.0	100.0	100.0	100.0	100.0	100.0	100.0	100.0	100.0	100.0	100.0	100.0	100.0	100.0	100.0	
	静岡県	36.9	25.4	39.9	46.6	44.2	63.1	69.5	52.4	63.7	68.5	14.1	13.1	7.2	17.0	16.8	
	北海道	0.4	0.1	0.0	0.8	0.6	0.0	0.0	0.0	0.0	0.0	0.7	0.2	0.0	2.3	1.3	
	東北	0.4	0.4	0.9	0.0	0.6	0.0	0.0	0.0	0.0	0.0	0.8	0.5	3.1	0.0	1.3	
	関東	37.3	59.1	38.5	22.8	18.0	21.1	28.0	38.6	16.2	5.6	51.5	67.7	38.1	34.1	31.9	
	中部	15.8	8.6	9.4	18.4	29.1	13.5	2.4	5.5	17.2	23.6	17.9	10.4	19.6	20.5	35.3	
	近畿	7.3	4.5	10.0	8.4	6.7	2.4	0.0	3.5	3.0	2.2	11.6	5.8	26.8	17.6	11.8	
	中国・四国	1.3	1.5	0.9	2.1	0.4	0.0	0.0	0.0	0.0	0.0	2.4	1.9	3.1	5.7	0.8	
	九州・沖縄	0.5	0.4	0.6	0.8	0.4	0.0	0.0	0.0	0.0	0.0	1.0	0.5	2.1	2.3	0.8	
	海外	0.0	0.0	0.0	0.2	0.0	0.0	0.0	0.0	0.0	0.0	0.1	0.0	0.0	0.6	0.0	
不明	—	—	—	—	—	—	—	—	—	—	—	—	—	—	—	—	
全体	—	—	—	—	—	—	—	—	—	—	—	—	—	—	—	—	
冬季調査	合計	100.0	100.0	100.0	100.0	100.0	100.0	100.0	100.0	100.0	100.0	100.0	100.0	100.0	100.0	100.0	
	静岡県	41.1	20.3	49.9	62.9	47.1	69.4	58.9	67.6	78.5	67.4	15.2	10.0	10.4	30.6	19.9	
	北海道	0.0	0.0	0.0	0.2	0.0	0.0	0.0	0.0	0.0	0.0	0.1	0.0	0.0	0.7	0.0	
	東北	1.1	2.3	0.9	0.2	0.4	0.2	1.3	0.0	0.0	0.0	1.9	2.5	2.8	0.7	0.8	
	関東	34.1	61.0	32.1	17.9	12.3	12.7	29.1	23.7	6.7	1.9	53.9	69.5	51.9	41.0	26.1	
	中部	17.2	10.9	9.5	14.5	32.3	15.7	8.9	6.6	13.4	28.0	18.7	11.5	16.0	16.7	38.2	
	近畿	5.1	3.7	6.0	3.4	6.7	2.0	1.9	2.1	1.0	2.8	7.7	4.2	13.2	8.3	12.0	
	中国・四国	0.7	0.8	0.6	0.7	0.5	0.1	0.0	0.0	0.3	0.0	1.2	1.0	1.9	1.4	1.2	
	九州・沖縄	0.8	0.9	1.1	0.2	0.7	0.0	0.0	0.0	0.0	0.0	1.4	1.2	3.8	0.7	1.7	
	海外	0.0	0.0	0.0	0.0	0.0	0.0	0.0	0.0	0.0	0.0	0.0	0.0	0.0	0.0	0.0	
不明	—	—	—	—	—	—	—	—	—	—	—	—	—	—	—	—	
全体	—	—	—	—	—	—	—	—	—	—	—	—	—	—	—	—	

2 同行者の性別・年齢別内訳

【調査票：問6】

(1) 旅行地域別及び居住地別

実数（単位：人）

調査時期	性別・年齢	全体	メイン訪問地域別				居住地別								
			伊豆地域	富士地域	中部地域	西部地域	静岡県	北海道	東北	関東	中部	近畿	中国・四国	九州・沖縄	海外
夏秋冬計	合計	25,110	8,726	3,310	6,756	5,933	8,153	56	130	9,404	4,972	2,037	228	110	2
	性別														
	男性	12,630	4,294	1,527	3,586	3,006	3,899	28	81	4,847	2,581	1,019	123	45	1
	女性	12,480	4,432	1,783	3,170	2,927	4,254	28	49	4,557	2,391	1,018	105	65	1
	年齢別														
	9歳以下	2,710	912	289	451	1,048	1,176	1	8	891	496	115	12	10	0
	10歳代	1,934	776	198	519	438	747	1	2	595	489	94	1	5	0
	20歳代	1,799	696	276	352	456	545	0	14	764	370	96	5	5	0
	30歳代	3,297	1,089	481	670	996	1,106	6	22	1,273	696	166	11	17	0
	40歳代	3,266	1,129	475	717	874	902	6	25	1,453	642	199	24	10	0
50歳代	3,064	1,127	477	791	628	821	8	14	1,346	583	219	47	25	1	
60歳代	5,209	1,846	691	1,690	901	1,524	16	36	1,788	1,027	695	88	28	0	
70歳代	3,227	977	355	1,320	490	1,075	14	8	1,083	585	414	37	5	1	
80歳以上	604	174	68	246	102	257	4	1	211	84	39	3	5	0	
夏季調査	合計	7,781	2,900	1,237	1,701	1,899	2,506	6	23	3,259	1,391	535	34	17	1
	性別														
	男性	3,691	1,438	591	782	856	1,110	2	14	1,560	691	286	14	9	1
	女性	4,090	1,462	646	919	1,043	1,396	4	9	1,699	700	249	20	8	0
	年齢別														
	9歳以下	1,367	485	136	273	467	583	1	4	515	195	56	9	3	0
	10歳代	1,156	618	137	169	230	270	1	2	427	377	77	1	1	0
	20歳代	606	251	116	121	117	156	0	3	316	92	38	1	0	0
	30歳代	1,167	460	182	199	319	382	2	4	541	160	70	5	3	0
	40歳代	1,227	479	203	258	283	308	1	5	628	172	101	6	2	0
50歳代	698	220	174	166	133	202	1	2	327	113	38	6	8	1	
60歳代	917	239	205	262	197	391	0	3	316	121	80	3	0	0	
70歳代	541	124	59	215	140	171	0	0	151	145	70	3	0	0	
80歳以上	102	24	25	38	13	43	0	0	38	16	5	0	0	0	
秋季調査	合計	9,477	3,045	1,074	3,028	2,129	2,551	49	33	3,667	1,932	1,065	134	39	1
	性別														
	男性	4,986	1,480	483	1,677	1,242	1,242	26	18	2,007	1,085	509	85	13	0
	女性	4,491	1,565	591	1,351	887	1,309	23	15	1,660	847	556	49	26	1
	年齢別														
	9歳以下	568	184	62	73	245	261	0	0	153	124	25	0	5	0
	10歳代	237	67	25	47	97	94	0	0	63	70	8	0	2	0
	20歳代	627	244	72	149	151	190	0	2	260	138	30	4	3	0
	30歳代	1,070	309	145	232	354	329	4	0	424	258	42	5	8	0
	40歳代	1,093	330	144	266	328	262	5	11	488	271	40	14	2	0
50歳代	1,399	482	161	431	303	339	6	4	619	250	133	38	10	0	
60歳代	2,529	867	251	981	389	562	16	12	885	523	473	48	6	0	
70歳代	1,658	489	188	728	196	417	14	4	653	257	284	23	3	1	
80歳以上	296	73	26	121	66	97	4	0	122	41	30	2	0	0	
冬季調査	合計	7,852	2,781	999	2,027	1,905	3,096	1	74	2,478	1,649	437	60	54	0
	性別														
	男性	3,953	1,376	453	1,127	908	1,547	0	49	1,280	805	224	24	23	0
	女性	3,899	1,405	546	900	997	1,549	1	25	1,198	844	213	36	31	0
	年齢別														
	9歳以下	775	243	91	105	336	332	0	4	223	177	34	3	2	0
	10歳代	541	91	36	303	111	383	0	0	105	42	9	0	2	0
	20歳代	566	201	88	82	188	199	0	9	188	140	28	0	2	0
	30歳代	1,060	320	154	239	323	395	0	18	308	278	54	1	6	0
	40歳代	946	320	128	193	263	332	0	9	337	199	58	4	6	0
50歳代	967	425	142	194	192	280	1	8	400	220	48	3	7	0	
60歳代	1,763	740	235	447	315	571	0	21	587	383	142	37	22	0	
70歳代	1,028	364	108	377	154	487	0	4	279	183	60	11	2	0	
80歳以上	206	77	17	87	23	117	0	1	51	27	4	1	5	0	

割合（単位：％）

調査時期	性別・年齢	全体	メイン訪問地域別				居住地別									
			伊豆地域	富士地域	中部地域	西部地域	静岡県	北海道	東北	関東	中部	近畿	中国・四国	九州・沖縄	海外	
夏秋冬計	合計	100.0	100.0	100.0	100.0	100.0	100.0	100.0	100.0	100.0	100.0	100.0	100.0	100.0	100.0	100.0
	性別	男性	50.3	49.2	46.1	53.1	50.7	47.8	50.0	62.3	51.5	51.9	50.0	53.9	40.9	50.0
		女性	49.7	50.8	53.9	46.9	49.3	52.2	50.0	37.7	48.5	48.1	50.0	46.1	59.1	50.0
	年齢別	9歳以下	10.8	10.5	8.7	6.7	17.7	14.4	1.8	6.2	9.5	10.0	5.6	5.3	9.1	0.0
		10歳代	7.7	8.9	6.0	7.7	7.4	9.2	1.8	1.5	6.3	9.8	4.6	0.4	4.5	0.0
		20歳代	7.2	8.0	8.3	5.2	7.7	6.7	0.0	10.8	8.1	7.4	4.7	2.2	4.5	0.0
		30歳代	13.1	12.5	14.5	9.9	16.8	13.6	10.7	16.9	13.5	14.0	8.1	4.8	15.5	0.0
		40歳代	13.0	12.9	14.4	10.6	14.7	11.1	10.7	19.2	15.5	12.9	9.8	10.5	9.1	0.0
		50歳代	12.2	12.9	14.4	11.7	10.6	10.1	14.3	10.8	14.3	11.7	10.8	20.6	22.7	50.0
		60歳代	20.7	21.2	20.9	25.0	15.2	18.7	28.6	27.7	19.0	20.7	34.1	38.6	25.5	0.0
70歳代		12.9	11.2	10.7	19.5	8.3	13.2	25.0	6.2	11.5	11.8	20.3	16.2	4.5	50.0	
80歳以上	2.4	2.0	2.1	3.6	1.7	3.2	7.1	0.8	2.2	1.7	1.9	1.3	4.5	0.0		
夏季調査	合計	100.0	100.0	100.0	100.0	100.0	100.0	100.0	100.0	100.0	100.0	100.0	100.0	100.0	100.0	
	性別	男性	47.4	49.6	47.8	46.0	45.1	44.3	33.3	60.9	47.9	49.7	53.5	41.2	52.9	100.0
		女性	52.6	50.4	52.2	54.0	54.9	55.7	66.7	39.1	52.1	50.3	46.5	58.8	47.1	0.0
	年齢別	9歳以下	17.6	16.7	11.0	16.0	24.6	23.3	16.7	17.4	15.8	14.0	10.5	26.5	17.6	0.0
		10歳代	14.9	21.3	11.1	9.9	12.1	10.8	16.7	8.7	13.1	27.1	14.4	2.9	5.9	0.0
		20歳代	7.8	8.7	9.4	7.1	6.2	6.2	0.0	13.0	9.7	6.6	7.1	2.9	0.0	0.0
		30歳代	15.0	15.9	14.7	11.7	16.8	15.2	33.3	17.4	16.6	11.5	13.1	14.7	17.6	0.0
		40歳代	15.8	16.5	16.4	15.2	14.9	12.3	16.7	21.7	19.3	12.4	18.9	17.6	11.8	0.0
		50歳代	9.0	7.6	14.1	9.8	7.0	8.1	16.7	8.7	10.0	8.1	7.1	17.6	47.1	100.0
		60歳代	11.8	8.2	16.6	15.4	10.4	15.6	0.0	13.0	9.7	8.7	15.0	8.8	0.0	0.0
70歳代		7.0	4.3	4.8	12.6	7.4	6.8	0.0	0.0	4.6	10.4	13.1	8.8	0.0	0.0	
80歳以上	1.3	0.8	2.0	2.2	0.7	1.7	0.0	0.0	1.2	1.2	0.9	0.0	0.0	0.0		
秋季調査	合計	100.0	100.0	100.0	100.0	100.0	100.0	100.0	100.0	100.0	100.0	100.0	100.0	100.0	100.0	
	性別	男性	52.6	48.6	45.0	55.4	58.3	48.7	53.1	54.5	54.7	56.2	47.8	63.4	33.3	0.0
		女性	47.4	51.4	55.0	44.6	41.7	51.3	46.9	45.5	45.3	43.8	52.2	36.6	66.7	100.0
	年齢別	9歳以下	6.0	6.0	5.8	2.4	11.5	10.2	0.0	0.0	4.2	6.4	2.3	0.0	12.8	0.0
		10歳代	2.5	2.2	2.3	1.6	4.6	3.7	0.0	0.0	1.7	3.6	0.8	0.0	5.1	0.0
		20歳代	6.6	8.0	6.7	4.9	7.1	7.4	0.0	6.1	7.1	7.1	2.8	3.0	7.7	0.0
		30歳代	11.3	10.1	13.5	7.7	16.6	12.9	8.2	0.0	11.6	13.4	3.9	3.7	20.5	0.0
		40歳代	11.5	10.8	13.4	8.8	15.4	10.3	10.2	33.3	13.3	14.0	3.8	10.4	5.1	0.0
		50歳代	14.8	15.8	15.0	14.2	14.2	13.3	12.2	12.1	16.9	12.9	12.5	28.4	25.6	0.0
		60歳代	26.7	28.5	23.4	32.4	18.3	22.0	32.7	36.4	24.1	27.1	44.4	35.8	15.4	0.0
70歳代		17.5	16.1	17.5	24.0	9.2	16.3	28.6	12.1	17.8	13.3	26.7	17.2	7.7	100.0	
80歳以上	3.1	2.4	2.4	4.0	3.1	3.8	8.2	0.0	3.3	2.1	2.8	1.5	0.0	0.0		
冬季調査	合計	100.0	100.0	100.0	100.0	100.0	100.0	100.0	100.0	100.0	100.0	100.0	100.0	100.0	0.0	
	性別	男性	50.3	49.5	45.3	55.6	47.7	50.0	0.0	66.2	51.7	48.8	51.3	40.0	42.6	0.0
		女性	49.7	50.5	54.7	44.4	52.3	50.0	100.0	33.8	48.3	51.2	48.7	60.0	57.4	0.0
	年齢別	9歳以下	9.9	8.7	9.1	5.2	17.6	10.7	0.0	5.4	9.0	10.7	7.8	5.0	3.7	0.0
		10歳代	6.9	3.3	3.6	14.9	5.8	12.4	0.0	0.0	4.2	2.5	2.1	0.0	3.7	0.0
		20歳代	7.2	7.2	8.8	4.0	9.9	6.4	0.0	12.2	7.6	8.5	6.4	0.0	3.7	0.0
		30歳代	13.5	11.5	15.4	11.8	17.0	12.8	0.0	24.3	12.4	16.9	12.4	1.7	11.1	0.0
		40歳代	12.0	11.5	12.8	9.5	13.8	10.7	0.0	12.2	13.6	12.1	13.3	6.7	11.1	0.0
		50歳代	12.3	15.3	14.2	9.6	10.1	9.0	100.0	10.8	16.1	13.3	11.0	5.0	13.0	0.0
		60歳代	22.5	26.6	23.5	22.1	16.5	18.4	0.0	28.4	23.7	23.2	32.5	61.7	40.7	0.0
70歳代		13.1	13.1	10.8	18.6	8.1	15.7	0.0	5.4	11.3	11.1	13.7	18.3	3.7	0.0	
80歳以上	2.6	2.8	1.7	4.3	1.2	3.8	0.0	1.4	2.1	1.6	0.9	1.7	9.3	0.0		

2 同行者の性別・年齢別内訳

【調査票：問6】

(2) 同行者別

実数(単位：人)

調査時期	性別・年齢	全体	同行者別										
			ひとりで	夫婦	家族 (未成年の子ども連れ)	家族 (成人の親子)	家族 (親・子・孫3世代)	家族 (その他・親戚)	友人、知人、恋人	職場の仲間	地域の団体	その他	
夏秋冬計	合計	25,110	460	3,445	5,196	1,359	3,663	1,517	3,879	2,065	1,770	1,662	
	性別 男性	12,630	286	1,719	2,526	516	1,623	634	1,731	1,575	1,002	976	
	性別 女性	12,480	174	1,726	2,670	843	2,040	883	2,148	490	768	686	
	年齢別	9歳以下	2,710	1	2	1,645	7	811	150	57	6	7	24
		10歳代	1,934	4	0	760	7	359	83	366	8	0	342
		20歳代	1,799	38	113	210	175	197	81	628	290	17	47
		30歳代	3,297	38	240	1,090	174	606	151	400	507	42	47
		40歳代	3,266	87	404	1,035	209	451	140	263	538	54	73
		50歳代	3,064	91	808	222	254	292	170	424	407	228	148
		60歳代	5,209	121	1,181	163	262	585	407	906	261	850	458
70歳代		3,227	68	620	62	185	281	278	740	46	475	441	
80歳以上	604	12	77	9	86	81	57	95	2	97	82		
夏季調査	合計	7,781	94	762	2,808	382	1,871	442	988	133	120	160	
	性別 男性	3,691	61	378	1,372	150	834	194	475	73	78	66	
	性別 女性	4,090	33	384	1,436	232	1,037	248	513	60	42	94	
	年齢別	9歳以下	1,367	0	0	830	3	421	80	25	2	5	1
		10歳代	1,156	3	0	497	4	232	46	300	8	0	63
		20歳代	606	14	36	96	71	85	26	225	25	0	28
		30歳代	1,167	12	80	526	37	301	61	116	31	0	2
		40歳代	1,227	15	126	611	63	247	58	72	23	0	4
		50歳代	698	20	221	127	92	127	41	42	23	0	4
		60歳代	917	15	211	83	49	283	65	72	14	67	53
70歳代		541	12	74	32	38	139	53	131	7	48	4	
80歳以上	102	3	14	6	25	36	12	5	0	0	1		
秋季調査	合計	9,477	175	1,312	1,000	471	789	532	1,778	1,396	1,272	737	
	性別 男性	4,986	107	655	491	171	346	215	750	1,120	673	451	
	性別 女性	4,491	68	657	509	300	443	317	1,028	276	599	286	
	年齢別	9歳以下	568	0	2	312	0	175	31	22	2	2	22
		10歳代	237	0	0	133	1	50	15	37	0	0	1
		20歳代	627	13	32	40	55	54	26	190	191	12	14
		30歳代	1,070	14	75	220	57	139	46	150	335	11	23
		40歳代	1,093	30	132	192	73	72	42	118	360	28	45
		50歳代	1,399	45	304	40	87	85	64	241	267	164	97
		60歳代	2,529	42	462	46	101	138	159	509	201	607	259
70歳代		1,658	29	271	16	65	57	123	439	38	370	248	
80歳以上	296	2	34	1	32	19	26	72	2	78	28		
冬季調査	合計	7,852	191	1,371	1,388	506	1,003	543	1,113	536	378	765	
	性別 男性	3,953	118	686	663	195	443	225	506	382	251	459	
	性別 女性	3,899	73	685	725	311	560	318	607	154	127	306	
	年齢別	9歳以下	775	1	0	503	4	215	39	10	2	0	1
		10歳代	541	1	0	130	2	77	22	29	0	0	278
		20歳代	566	11	45	74	49	58	29	213	74	5	5
		30歳代	1,060	12	85	344	80	166	44	134	141	31	22
		40歳代	946	42	146	232	73	132	40	73	155	26	24
		50歳代	967	26	283	55	75	80	65	141	117	64	47
		60歳代	1,763	64	508	34	112	164	183	325	46	176	146
70歳代		1,028	27	275	14	82	85	102	170	1	57	189	
80歳以上	206	7	29	2	29	26	19	18	0	19	53		

割合（単位：％）

調査時期	性別・年齢	全体	同行者別										
			ひとりで	夫婦	家族 (未成年の子ども連れ)	家族 (成人の親子)	家族 (親・孫3世代)	家族 (その他・親戚)	友人、知人、恋人	職場の仲間	地域の団体	その他	
夏 秋 冬 計	合計	100.0	100.0	100.0	100.0	100.0	100.0	100.0	100.0	100.0	100.0	100.0	
	性別 男性	50.3	62.2	49.9	48.6	38.0	44.3	41.8	44.6	76.3	56.6	58.7	
	性別 女性	49.7	37.8	50.1	51.4	62.0	55.7	58.2	55.4	23.7	43.4	41.3	
	年齢別	9歳以下	10.8	0.2	0.1	31.7	0.5	22.1	9.9	1.5	0.3	0.4	1.4
		10歳代	7.7	0.9	0.0	14.6	0.5	9.8	5.5	9.4	0.4	0.0	20.6
		20歳代	7.2	8.3	3.3	4.0	12.9	5.4	5.3	16.2	14.0	1.0	2.8
		30歳代	13.1	8.3	7.0	21.0	12.8	16.5	10.0	10.3	24.6	2.4	2.8
		40歳代	13.0	18.9	11.7	19.9	15.4	12.3	9.2	6.8	26.1	3.1	4.4
		50歳代	12.2	19.8	23.5	4.3	18.7	8.0	11.2	10.9	19.7	12.9	8.9
		60歳代	20.7	26.3	34.3	3.1	19.3	16.0	26.8	23.4	12.6	48.0	27.6
70歳代		12.9	14.8	18.0	1.2	13.6	7.7	18.3	19.1	2.2	26.8	26.5	
80歳以上	2.4	2.6	2.2	0.2	6.3	2.2	3.8	2.4	0.1	5.5	4.9		
夏 季 調 査	合計	100.0	100.0	100.0	100.0	100.0	100.0	100.0	100.0	100.0	100.0	100.0	
	性別 男性	47.4	64.9	49.6	48.9	39.3	44.6	43.9	48.1	54.9	65.0	41.3	
	性別 女性	52.6	35.1	50.4	51.1	60.7	55.4	56.1	51.9	45.1	35.0	58.8	
	年齢別	9歳以下	17.6	0.0	0.0	29.6	0.8	22.5	18.1	2.5	1.5	4.2	0.6
		10歳代	14.9	3.2	0.0	17.7	1.0	12.4	10.4	30.4	6.0	0.0	39.4
		20歳代	7.8	14.9	4.7	3.4	18.6	4.5	5.9	22.8	18.8	0.0	17.5
		30歳代	15.0	12.8	10.5	18.7	9.7	16.1	13.8	11.7	23.3	0.0	1.3
		40歳代	15.8	16.0	16.5	21.8	16.5	13.2	13.1	7.3	17.3	0.0	2.5
		50歳代	9.0	21.3	29.0	4.5	24.1	6.8	9.3	4.3	17.3	0.0	2.5
		60歳代	11.8	16.0	27.7	3.0	12.8	15.1	14.7	7.3	10.5	55.8	33.1
70歳代		7.0	12.8	9.7	1.1	9.9	7.4	12.0	13.3	5.3	40.0	2.5	
80歳以上	1.3	3.2	1.8	0.2	6.5	1.9	2.7	0.5	0.0	0.0	0.6		
秋 季 調 査	合計	100.0	100.0	100.0	100.0	100.0	100.0	100.0	100.0	100.0	100.0	100.0	
	性別 男性	52.6	61.1	49.9	49.1	36.3	43.9	40.4	42.2	80.2	52.9	61.2	
	性別 女性	47.4	38.9	50.1	50.9	63.7	56.1	59.6	57.8	19.8	47.1	38.8	
	年齢別	9歳以下	6.0	0.0	0.2	31.2	0.0	22.2	5.8	1.2	0.1	0.2	3.0
		10歳代	2.5	0.0	0.0	13.3	0.2	6.3	2.8	2.1	0.0	0.0	0.1
		20歳代	6.6	7.4	2.4	4.0	11.7	6.8	4.9	10.7	13.7	0.9	1.9
		30歳代	11.3	8.0	5.7	22.0	12.1	17.6	8.6	8.4	24.0	0.9	3.1
		40歳代	11.5	17.1	10.1	19.2	15.5	9.1	7.9	6.6	25.8	2.2	6.1
		50歳代	14.8	25.7	23.2	4.0	18.5	10.8	12.0	13.6	19.1	12.9	13.2
		60歳代	26.7	24.0	35.2	4.6	21.4	17.5	29.9	28.6	14.4	47.7	35.1
70歳代		17.5	16.6	20.7	1.6	13.8	7.2	23.1	24.7	2.7	29.1	33.6	
80歳以上	3.1	1.1	2.6	0.1	6.8	2.4	4.9	4.0	0.1	6.1	3.8		
冬 季 調 査	合計	100.0	100.0	100.0	100.0	100.0	100.0	100.0	100.0	100.0	100.0	100.0	
	性別 男性	50.3	61.8	50.0	47.8	38.5	44.2	41.4	45.5	71.3	66.4	60.0	
	性別 女性	49.7	38.2	50.0	52.2	61.5	55.8	58.6	54.5	28.7	33.6	40.0	
	年齢別	9歳以下	9.9	0.5	0.0	36.2	0.8	21.4	7.2	0.9	0.4	0.0	0.1
		10歳代	6.9	0.5	0.0	9.4	0.4	7.7	4.1	2.6	0.0	0.0	36.3
		20歳代	7.2	5.8	3.3	5.3	9.7	5.8	5.3	19.1	13.8	1.3	0.7
		30歳代	13.5	6.3	6.2	24.8	15.8	16.6	8.1	12.0	26.3	8.2	2.9
		40歳代	12.0	22.0	10.6	16.7	14.4	13.2	7.4	6.6	28.9	6.9	3.1
		50歳代	12.3	13.6	20.6	4.0	14.8	8.0	12.0	12.7	21.8	16.9	6.1
		60歳代	22.5	33.5	37.1	2.4	22.1	16.4	33.7	29.2	8.6	46.6	19.1
70歳代		13.1	14.1	20.1	1.0	16.2	8.5	18.8	15.3	0.2	15.1	24.7	
80歳以上	2.6	3.7	2.1	0.1	5.7	2.6	3.5	1.6	0.0	5.0	6.9		

3 旅行の同行者（旅行地域別及び居住地別）

【調査票：問8】

回答者数（単位：人）

調査時期	同行者	全体	メイン訪問地域別				居住地別								
			伊豆地域	富士地域	中部地域	西部地域	静岡県	北海道	東北	関東	中部	近畿	中国・四国	九州・沖縄	海外
夏秋冬計	合計	6,250	2,184	1,065	1,394	1,538	2,370	11	40	2,368	987	380	51	33	2
	ひとりで	461	80	117	140	120	271	2	7	119	28	23	4	5	2
	夫婦	1,697	661	329	389	294	556	2	14	734	248	109	24	8	0
	家族（未成年の子ども連れ）	1,386	454	198	248	485	598	1	3	477	232	65	6	3	0
	家族（成人の親子）	452	164	93	102	86	168	0	3	190	64	22	3	2	0
	家族（親・子・孫3世代）	671	267	90	110	193	217	0	2	286	108	53	2	3	0
	家族（その他・親戚）	321	132	52	55	81	110	1	3	128	53	18	4	3	0
	友人、知人、恋人	920	342	130	232	206	368	3	4	311	178	43	3	7	0
	職場の仲間	181	47	38	49	42	38	1	1	76	40	23	1	1	0
	地域の団体	87	18	14	34	17	19	0	3	25	18	19	1	1	0
	その他	74	19	4	35	14	25	1	0	22	18	5	3	0	0
不明	34	12	4	3	3	4	0	0	23	1	5	1	0	0	
全体	6,284	2,196	1,069	1,397	1,541	2,374	11	40	2,391	988	385	52	33	2	
夏季調査	合計	2,017	690	366	475	471	714	2	8	864	286	122	11	6	1
	ひとりで	94	15	24	39	15	46	0	0	32	7	6	0	2	1
	夫婦	380	122	98	95	60	116	0	2	185	51	22	3	0	0
	家族（未成年の子ども連れ）	732	270	105	155	202	275	1	3	301	101	43	5	2	0
	家族（成人の親子）	123	34	32	31	25	46	0	1	50	19	6	1	0	0
	家族（親・子・孫3世代）	343	130	44	66	98	113	0	1	157	45	25	1	1	0
	家族（その他・親戚）	88	30	16	19	23	28	0	1	41	13	5	0	0	0
	友人、知人、恋人	225	86	34	61	42	82	1	0	85	45	10	1	0	0
	職場の仲間	20	2	10	4	3	3	0	0	9	3	4	0	1	0
	地域の団体	2	0	0	1	1	1	0	0	0	0	1	0	0	0
	その他	10	1	3	4	2	4	0	0	4	2	0	0	0	0
不明	10	3	0	1	2	2	0	0	8	0	0	0	0	0	
全体	2,027	693	366	476	473	716	2	8	872	286	122	11	6	1	
秋季調査	合計	2,111	751	351	479	504	782	8	9	784	335	151	27	11	1
	ひとりで	176	33	37	47	58	108	1	1	39	13	10	1	2	1
	夫婦	643	265	129	144	99	197	2	3	282	84	54	17	3	0
	家族（未成年の子ども連れ）	275	79	39	35	121	133	0	0	74	56	11	0	1	0
	家族（成人の親子）	163	69	26	39	27	64	0	1	68	21	8	1	0	0
	家族（親・子・孫3世代）	156	57	24	27	45	59	0	0	50	32	14	0	1	0
	家族（その他・親戚）	116	48	20	21	27	46	1	2	40	16	8	3	0	0
	友人、知人、恋人	379	147	54	93	80	144	2	0	141	70	17	1	3	0
	職場の仲間	103	32	13	27	28	13	1	1	51	24	12	1	0	0
	地域の団体	62	11	8	27	12	10	0	1	23	12	14	0	1	0
	その他	38	10	1	19	7	8	1	0	16	7	3	3	0	0
不明	11	3	2	0	1	0	0	0	7	0	4	0	0	0	
全体	2,122	754	353	479	505	782	8	9	791	335	155	27	11	1	
冬季調査	合計	2,122	743	348	440	563	874	1	23	720	366	107	13	16	0
	ひとりで	191	32	56	54	47	117	1	6	48	8	7	3	1	0
	夫婦	674	274	102	150	135	243	0	9	267	113	33	4	5	0
	家族（未成年の子ども連れ）	379	105	54	58	162	190	0	0	102	75	11	1	0	0
	家族（成人の親子）	166	61	35	32	34	58	0	1	72	24	8	1	2	0
	家族（親・子・孫3世代）	172	80	22	17	50	45	0	1	79	31	14	1	1	0
	家族（その他・親戚）	117	54	16	15	31	36	0	0	47	24	5	1	3	0
	友人、知人、恋人	316	109	42	78	84	142	0	4	85	63	16	1	4	0
	職場の仲間	58	13	15	18	11	22	0	0	16	13	7	0	0	0
	地域の団体	23	7	6	6	4	8	0	2	2	6	4	1	0	0
	その他	26	8	0	12	5	13	0	0	2	9	2	0	0	0
不明	13	6	2	2	0	2	0	0	8	1	1	1	0	0	
全体	2,135	749	350	442	563	876	1	23	728	367	108	14	16	0	

回答率（単位：％）

調査時期	同行者	全体	メイン訪問地域別				居住地別								
			伊豆地域	富士地域	中部地域	西部地域	静岡県	北海道	東北	関東	中部	近畿	中国・四国	九州・沖縄	海外
夏秋冬計	合計	100.0	100.0	100.0	100.0	100.0	100.0	100.0	100.0	100.0	100.0	100.0	100.0	100.0	100.0
	ひとりで	7.4	3.7	11.0	10.0	7.8	11.4	18.2	17.5	5.0	2.8	6.1	7.8	15.2	100.0
	夫婦	27.2	30.3	30.9	27.9	19.1	23.5	18.2	35.0	31.0	25.1	28.7	47.1	24.2	0.0
	家族（未成年の子ども連れ）	22.2	20.8	18.6	17.8	31.5	25.2	9.1	7.5	20.1	23.5	17.1	11.8	9.1	0.0
	家族（成人の親子）	7.2	7.5	8.7	7.3	5.6	7.1	0.0	7.5	8.0	6.5	5.8	5.9	6.1	0.0
	家族（親・子・孫3世代）	10.7	12.2	8.5	7.9	12.5	9.2	0.0	5.0	12.1	10.9	13.9	3.9	9.1	0.0
	家族（その他・親戚）	5.1	6.0	4.9	3.9	5.3	4.6	9.1	7.5	5.4	5.4	4.7	7.8	9.1	0.0
	友人、知人、恋人	14.7	15.7	12.2	16.6	13.4	15.5	27.3	10.0	13.1	18.0	11.3	5.9	21.2	0.0
	職場の仲間	2.9	2.2	3.6	3.5	2.7	1.6	9.1	2.5	3.2	4.1	6.1	2.0	3.0	0.0
	地域の団体	1.4	0.8	1.3	2.4	1.1	0.8	0.0	7.5	1.1	1.8	5.0	2.0	3.0	0.0
	その他	1.2	0.9	0.4	2.5	0.9	1.1	9.1	0.0	0.9	1.8	1.3	5.9	0.0	0.0
	不明	—	—	—	—	—	—	—	—	—	—	—	—	—	—
全体	—	—	—	—	—	—	—	—	—	—	—	—	—	—	
夏季調査	合計	100.0	100.0	100.0	100.0	100.0	100.0	100.0	100.0	100.0	100.0	100.0	100.0	100.0	
	ひとりで	4.7	2.2	6.6	8.2	3.2	6.4	0.0	0.0	3.7	2.4	4.9	0.0	33.3	100.0
	夫婦	18.8	17.7	26.8	20.0	12.7	16.2	0.0	25.0	21.4	17.8	18.0	27.3	0.0	0.0
	家族（未成年の子ども連れ）	36.3	39.1	28.7	32.6	42.9	38.5	50.0	37.5	34.8	35.3	35.2	45.5	33.3	0.0
	家族（成人の親子）	6.1	4.9	8.7	6.5	5.3	6.4	0.0	12.5	5.8	6.6	4.9	9.1	0.0	0.0
	家族（親・子・孫3世代）	17.0	18.8	12.0	13.9	20.8	15.8	0.0	12.5	18.2	15.7	20.5	9.1	16.7	0.0
	家族（その他・親戚）	4.4	4.3	4.4	4.0	4.9	3.9	0.0	12.5	4.7	4.5	4.1	0.0	0.0	0.0
	友人、知人、恋人	11.2	12.5	9.3	12.8	8.9	11.5	50.0	0.0	9.8	15.7	8.2	9.1	0.0	0.0
	職場の仲間	1.0	0.3	2.7	0.8	0.6	0.4	0.0	0.0	1.0	1.0	3.3	0.0	16.7	0.0
	地域の団体	0.1	0.0	0.0	0.2	0.2	0.1	0.0	0.0	0.0	0.0	0.8	0.0	0.0	0.0
	その他	0.5	0.1	0.8	0.8	0.4	0.6	0.0	0.0	0.5	0.7	0.0	0.0	0.0	0.0
	不明	—	—	—	—	—	—	—	—	—	—	—	—	—	—
全体	—	—	—	—	—	—	—	—	—	—	—	—	—	—	
秋季調査	合計	100.0	100.0	100.0	100.0	100.0	100.0	100.0	100.0	100.0	100.0	100.0	100.0	100.0	
	ひとりで	8.3	4.4	10.5	9.8	11.5	13.8	12.5	11.1	5.0	3.9	6.6	3.7	18.2	100.0
	夫婦	30.5	35.3	36.8	30.1	19.6	25.2	25.0	33.3	36.0	25.1	35.8	63.0	27.3	0.0
	家族（未成年の子ども連れ）	13.0	10.5	11.1	7.3	24.0	17.0	0.0	0.0	9.4	16.7	7.3	0.0	9.1	0.0
	家族（成人の親子）	7.7	9.2	7.4	8.1	5.4	8.2	0.0	11.1	8.7	6.3	5.3	3.7	0.0	0.0
	家族（親・子・孫3世代）	7.4	7.6	6.8	5.6	8.9	7.5	0.0	0.0	6.4	9.6	9.3	0.0	9.1	0.0
	家族（その他・親戚）	5.5	6.4	5.7	4.4	5.4	5.9	12.5	22.2	5.1	4.8	5.3	11.1	0.0	0.0
	友人、知人、恋人	18.0	19.6	15.4	19.4	15.9	18.4	25.0	0.0	18.0	20.9	11.3	3.7	27.3	0.0
	職場の仲間	4.9	4.3	3.7	5.6	5.6	1.7	12.5	11.1	6.5	7.2	7.9	3.7	0.0	0.0
	地域の団体	2.9	1.5	2.3	5.6	2.4	1.3	0.0	11.1	2.9	3.6	9.3	0.0	9.1	0.0
	その他	1.8	1.3	0.3	4.0	1.4	1.0	12.5	0.0	2.0	2.1	2.0	11.1	0.0	0.0
	不明	—	—	—	—	—	—	—	—	—	—	—	—	—	—
全体	—	—	—	—	—	—	—	—	—	—	—	—	—	—	
冬季調査	合計	100.0	100.0	100.0	100.0	100.0	100.0	100.0	100.0	100.0	100.0	100.0	100.0	0.0	
	ひとりで	9.0	4.3	16.1	12.3	8.3	13.4	100.0	26.1	6.7	2.2	6.5	23.1	6.3	0.0
	夫婦	31.8	36.9	29.3	34.1	24.0	27.8	0.0	39.1	37.1	30.9	30.8	30.8	31.3	0.0
	家族（未成年の子ども連れ）	17.9	14.1	15.5	13.2	28.8	21.7	0.0	0.0	14.2	20.5	10.3	7.7	0.0	0.0
	家族（成人の親子）	7.8	8.2	10.1	7.3	6.0	6.6	0.0	4.3	10.0	6.6	7.5	7.7	12.5	0.0
	家族（親・子・孫3世代）	8.1	10.8	6.3	3.9	8.9	5.1	0.0	4.3	11.0	8.5	13.1	7.7	6.3	0.0
	家族（その他・親戚）	5.5	7.3	4.6	3.4	5.5	4.1	0.0	0.0	6.5	6.6	4.7	7.7	18.8	0.0
	友人、知人、恋人	14.9	14.7	12.1	17.7	14.9	16.2	0.0	17.4	11.8	17.2	15.0	7.7	25.0	0.0
	職場の仲間	2.7	1.7	4.3	4.1	2.0	2.5	0.0	0.0	2.2	3.6	6.5	0.0	0.0	0.0
	地域の団体	1.1	0.9	1.7	1.4	0.7	0.9	0.0	8.7	0.3	1.6	3.7	7.7	0.0	0.0
	その他	1.2	1.1	0.0	2.7	0.9	1.5	0.0	0.0	0.3	2.5	1.9	0.0	0.0	0.0
	不明	—	—	—	—	—	—	—	—	—	—	—	—	—	—
全体	—	—	—	—	—	—	—	—	—	—	—	—	—	—	

4 旅行の同行者数（旅行地域別及び居住地別）

【調査票：問6】

実数（単位：人）

調査時期	旅程別 同行者数	全体	メイン訪問地域別				居住地別									
			伊豆 地域	富士 地域	中部 地域	西部 地域	静岡県	北海道	東北	関東	中部	近畿	中国・ 四国	九州・ 沖縄	海外	
夏秋冬計	集計人数 (a)	合計	26,215	8,963	3,520	7,010	6,086	8,242	56	130	10,037	5,045	2,347	228	110	2
		日帰り客	10,597	1,432	2,172	4,139	2,851	6,174	0	4	2,005	2,057	343	11	0	0
		宿泊客	15,618	7,531	1,348	2,871	3,235	2,068	56	126	8,032	2,988	2,004	217	110	2
	回答者数 (b)	合計	6,263	2,195	1,066	1,397	1,541	2,373	11	40	2,389	988	382	52	33	2
		日帰り客	2,904	437	731	896	839	1,923	0	3	508	408	57	4	0	0
		宿泊客	3,359	1,758	335	501	702	450	11	37	1,881	580	325	48	33	2
	平均 同行者数 (a/b)	合計	4.2	4.1	3.3	5.0	3.9	3.5	5.1	3.3	4.2	5.1	6.1	4.4	3.3	1.0
		日帰り客	3.6	3.3	3.0	4.6	3.4	3.2	0.0	1.3	3.9	5.0	6.0	2.8	0.0	0.0
		宿泊客	4.6	4.3	4.0	5.7	4.6	4.6	5.1	3.4	4.3	5.2	6.2	4.5	3.3	1.0
夏季調査	集計人数 (a)	合計	7,826	2,909	1,237	1,703	1,902	2,517	6	23	3,271	1,391	557	34	17	1
		日帰り客	3,154	451	759	939	1,002	2,023	0	2	554	505	60	10	0	0
		宿泊客	4,672	2,458	478	764	900	494	6	21	2,717	886	497	24	17	1
	回答者数 (b)	合計	2,025	693	366	476	473	716	2	8	872	286	122	11	6	1
		日帰り客	896	115	235	295	250	593	0	1	171	115	13	3	0	0
		宿泊客	1,129	578	131	181	223	123	2	7	701	171	109	8	6	1
	平均 同行者数 (a/b)	合計	3.9	4.2	3.4	3.6	4.0	3.5	3.0	2.9	3.8	4.9	4.6	3.1	2.8	1.0
		日帰り客	3.5	3.9	3.2	3.2	4.0	3.4	0.0	2.0	3.2	4.4	4.6	3.3	0.0	0.0
		宿泊客	4.1	4.3	3.6	4.2	4.0	4.0	3.0	3.0	3.9	5.2	4.6	3.0	2.8	1.0
秋季調査	集計人数 (a)	合計	10,051	3,182	1,111	3,070	2,272	2,575	49	33	4,072	1,942	1,200	134	39	1
		日帰り客	3,881	491	765	1,742	883	1,807	0	0	1,078	822	174	0	0	0
		宿泊客	6,170	2,691	346	1,328	1,389	768	49	33	2,994	1,120	1,026	134	39	1
	回答者数 (b)	合計	2,112	754	352	479	505	782	8	9	791	335	155	27	11	1
		日帰り客	988	164	254	303	267	623	0	0	208	133	24	0	0	0
		宿泊客	1,124	590	98	176	238	159	8	9	583	202	131	27	11	1
	平均 同行者数 (a/b)	合計	4.6	4.2	3.2	6.4	4.5	3.3	6.1	3.7	5.1	5.8	7.7	5.0	3.5	1.0
		日帰り客	3.9	3.0	3.0	5.7	3.3	2.9	0.0	0.0	5.2	6.2	7.3	0.0	0.0	0.0
		宿泊客	5.2	4.6	3.5	7.5	5.8	4.8	6.1	3.7	5.1	5.5	7.8	5.0	3.5	1.0
冬季調査	集計人数 (a)	合計	8,338	2,872	1,172	2,237	1,912	3,150	1	74	2,694	1,712	590	60	54	0
		日帰り客	3,562	490	648	1,458	966	2,344	0	2	373	730	109	1	0	0
		宿泊客	4,776	2,382	524	779	946	806	1	72	2,321	982	481	59	54	0
	回答者数 (b)	合計	2,126	748	348	442	563	875	1	23	726	367	105	14	16	0
		日帰り客	1,020	158	242	298	322	707	0	2	129	160	20	1	0	0
		宿泊客	1,106	590	106	144	241	168	1	21	597	207	85	13	16	0
	平均 同行者数 (a/b)	合計	3.9	3.8	3.4	5.1	3.4	3.6	1.0	3.2	3.7	4.7	5.6	4.3	3.4	0.0
		日帰り客	3.5	3.1	2.7	4.9	3.0	3.3	0.0	1.0	2.9	4.6	5.5	1.0	0.0	0.0
		宿泊客	4.3	4.0	4.9	5.4	3.9	4.8	1.0	3.4	3.9	4.7	5.7	4.5	3.4	0.0

5 静岡県への旅行回数（旅行地域別及び居住地別）

【調査票：問7】

回答者数（単位：人）

調査時期	旅行回数	全体	メイン訪問地域別				居住地別								
			伊豆地域	富士地域	中部地域	西部地域	静岡県	北海道	東北	関東	中部	近畿	中国・四国	九州・沖縄	海外
夏秋冬計	合計	3,882	1,737	638	634	823	—	11	40	2,375	983	381	52	33	2
	はじめて	299	139	30	70	56	—	6	6	131	55	77	10	12	0
	2回目	259	103	48	41	60	—	2	7	111	55	64	13	6	1
	3回目	310	154	38	48	67	—	0	7	170	68	57	6	2	0
	4回目	178	90	19	26	40	—	1	4	109	40	16	6	2	0
	5～9回目	727	307	95	150	161	—	1	4	427	211	66	12	5	1
	10～19回目	750	393	96	112	144	—	1	7	489	198	46	3	4	0
	20回目以上	1,359	551	312	187	295	—	0	5	938	356	55	2	2	0
	不明	25	6	5	1	3	—	0	0	16	5	4	0	0	0
全体	3,907	1,743	643	635	826	—	11	40	2,391	988	385	52	33	2	
夏季調査	合計	1,306	582	256	214	245	—	2	8	285	122	11	6	1	
	はじめて	124	56	21	31	16	—	1	1	57	23	36	4	1	
	2回目	93	32	20	16	23	—	0	1	52	13	23	2	1	
	3回目	101	47	13	18	23	—	0	2	65	18	15	1	0	
	4回目	60	28	12	5	14	—	0	1	39	16	2	1	0	
	5～9回目	246	113	42	36	53	—	0	1	166	61	15	1	2	
	10～19回目	250	135	34	39	41	—	1	1	174	57	14	0	1	
	20回目以上	432	171	114	69	75	—	0	1	315	97	17	2	0	
	不明	5	1	0	1	1	—	0	0	4	1	0	0	0	
全体	1,311	583	256	215	246	—	2	8	872	286	122	11	6		
秋季調査	合計	1,331	562	210	256	282	—	8	9	335	152	27	11	1	
	はじめて	101	45	5	29	20	—	4	2	44	12	26	5	7	
	2回目	85	31	16	14	21	—	2	1	29	20	27	6	0	
	3回目	116	52	17	24	21	—	0	3	55	25	27	5	1	
	4回目	74	30	6	18	19	—	1	1	39	18	10	4	1	
	5～9回目	259	104	30	69	50	—	1	0	140	80	30	6	1	
	10～19回目	252	124	33	45	48	—	0	1	167	69	14	1	0	
	20回目以上	444	176	103	57	103	—	0	1	312	111	18	0	1	
	不明	8	1	2	0	0	—	0	0	5	0	3	0	0	
全体	1,339	563	212	256	282	—	8	9	791	335	155	27	11		
冬季調査	合計	1,245	593	172	164	296	—	1	23	363	107	14	16	0	
	はじめて	74	38	4	10	20	—	1	3	30	20	15	1	4	
	2回目	81	40	12	11	16	—	0	5	30	22	14	5	5	
	3回目	93	55	8	6	23	—	0	2	50	25	15	0	1	
	4回目	44	32	1	3	7	—	0	2	31	6	4	1	0	
	5～9回目	222	90	23	45	58	—	0	3	121	70	21	5	2	
	10～19回目	248	134	29	28	55	—	0	5	148	72	18	2	3	
	20回目以上	483	204	95	61	117	—	0	3	311	148	20	0	1	
	不明	12	4	3	0	2	—	0	0	7	4	1	0	0	
全体	1,257	597	175	164	298	—	1	23	728	367	108	14	16		

回答率（単位：％）

調査時期	旅行回数	全体	メイン訪問地域別				居住地別									
			伊豆地域	富士地域	中部地域	西部地域	静岡県	北海道	東北	関東	中部	近畿	中国・四国	九州・沖縄	海外	
夏秋冬計	合計	100.0	100.0	100.0	100.0	100.0	—	100.0	100.0	100.0	100.0	100.0	100.0	100.0	100.0	100.0
	はじめて	7.7	8.0	4.7	11.0	6.8	—	54.5	15.0	5.5	5.6	20.2	19.2	36.4	0.0	
	2回目	6.7	5.9	7.5	6.5	7.3	—	18.2	17.5	4.7	5.6	16.8	25.0	18.2	50.0	
	3回目	8.0	8.9	6.0	7.6	8.1	—	0.0	17.5	7.2	6.9	15.0	11.5	6.1	0.0	
	4回目	4.6	5.2	3.0	4.1	4.9	—	9.1	10.0	4.6	4.1	4.2	11.5	6.1	0.0	
	5～9回目	18.7	17.7	14.9	23.7	19.6	—	9.1	10.0	18.0	21.5	17.3	23.1	15.2	50.0	
	10～19回目	19.3	22.6	15.0	17.7	17.5	—	9.1	17.5	20.6	20.1	12.1	5.8	12.1	0.0	
	20回目以上	35.0	31.7	48.9	29.5	35.8	—	0.0	12.5	39.5	36.2	14.4	3.8	6.1	0.0	
	不明	—	—	—	—	—	—	—	—	—	—	—	—	—	—	
	全体	—	—	—	—	—	—	—	—	—	—	—	—	—	—	
夏季調査	合計	100.0	100.0	100.0	100.0	100.0	—	100.0	100.0	100.0	100.0	100.0	100.0	100.0	100.0	
	はじめて	9.5	9.6	8.2	14.5	6.5	—	50.0	12.5	6.6	8.1	29.5	36.4	16.7	0.0	
	2回目	7.1	5.5	7.8	7.5	9.4	—	0.0	12.5	6.0	4.6	18.9	18.2	16.7	100.0	
	3回目	7.7	8.1	5.1	8.4	9.4	—	0.0	25.0	7.5	6.3	12.3	9.1	0.0	0.0	
	4回目	4.6	4.8	4.7	2.3	5.7	—	0.0	12.5	4.5	5.6	1.6	9.1	16.7	0.0	
	5～9回目	18.8	19.4	16.4	16.8	21.6	—	0.0	12.5	19.1	21.4	12.3	9.1	33.3	0.0	
	10～19回目	19.1	23.2	13.3	18.2	16.7	—	50.0	12.5	20.0	20.0	11.5	0.0	16.7	0.0	
	20回目以上	33.1	29.4	44.5	32.2	30.6	—	0.0	12.5	36.3	34.0	13.9	18.2	0.0	0.0	
	不明	—	—	—	—	—	—	—	—	—	—	—	—	—	—	
	全体	—	—	—	—	—	—	—	—	—	—	—	—	—	—	
秋季調査	合計	100.0	100.0	100.0	100.0	100.0	—	100.0	100.0	100.0	100.0	100.0	100.0	100.0	100.0	
	はじめて	7.6	8.0	2.4	11.3	7.1	—	50.0	22.2	5.6	3.6	17.1	18.5	63.6	0.0	
	2回目	6.4	5.5	7.6	5.5	7.4	—	25.0	11.1	3.7	6.0	17.8	22.2	0.0	0.0	
	3回目	8.7	9.3	8.1	9.4	7.4	—	0.0	33.3	7.0	7.5	17.8	18.5	9.1	0.0	
	4回目	5.6	5.3	2.9	7.0	6.7	—	12.5	11.1	5.0	5.4	6.6	14.8	9.1	0.0	
	5～9回目	19.5	18.5	14.3	27.0	17.7	—	12.5	0.0	17.8	23.9	19.7	22.2	9.1	100.0	
	10～19回目	18.9	22.1	15.7	17.6	17.0	—	0.0	11.1	21.2	20.6	9.2	3.7	0.0	0.0	
	20回目以上	33.4	31.3	49.0	22.3	36.5	—	0.0	11.1	39.7	33.1	11.8	0.0	9.1	0.0	
	不明	—	—	—	—	—	—	—	—	—	—	—	—	—	—	
	全体	—	—	—	—	—	—	—	—	—	—	—	—	—	—	
冬季調査	合計	100.0	100.0	100.0	100.0	100.0	—	100.0	100.0	100.0	100.0	100.0	100.0	100.0	0.0	
	はじめて	5.9	6.4	2.3	6.1	6.8	—	100.0	13.0	4.2	5.5	14.0	7.1	25.0	0.0	
	2回目	6.5	6.7	7.0	6.7	5.4	—	0.0	21.7	4.2	6.1	13.1	35.7	31.3	0.0	
	3回目	7.5	9.3	4.7	3.7	7.8	—	0.0	8.7	6.9	6.9	14.0	0.0	6.3	0.0	
	4回目	3.5	5.4	0.6	1.8	2.4	—	0.0	8.7	4.3	1.7	3.7	7.1	0.0	0.0	
	5～9回目	17.8	15.2	13.4	27.4	19.6	—	0.0	13.0	16.8	19.3	19.6	35.7	12.5	0.0	
	10～19回目	19.9	22.6	16.9	17.1	18.6	—	0.0	21.7	20.5	19.8	16.8	14.3	18.8	0.0	
	20回目以上	38.8	34.4	55.2	37.2	39.5	—	0.0	13.0	43.1	40.8	18.7	0.0	6.3	0.0	
	不明	—	—	—	—	—	—	—	—	—	—	—	—	—	—	
	全体	—	—	—	—	—	—	—	—	—	—	—	—	—	—	

6 旅行形態（旅行地域別及び居住地別）

【調査票：問16】

回答者数（単位：人）

調査時期	旅行形態	全体	メイン訪問地域別				居住地別								
			伊豆地域	富士地域	中部地域	西部地域	静岡県	北海道	東北	関東	中部	近畿	中国・四国	九州・沖縄	海外
夏秋冬計	合計	6,212	2,179	1,052	1,379	1,536	2,354	11	40	2,363	982	373	52	30	2
	個人旅行	5,546	1,934	1,010	1,156	1,403	2,245	6	31	2,090	823	287	36	21	2
	バック旅行(観光案内付)	206	53	14	114	21	25	2	3	52	76	37	7	4	0
	バック旅行(自由行動型)	194	140	7	16	24	16	2	3	132	20	14	2	5	0
	団体旅行	266	52	21	93	88	68	1	3	89	63	35	7	0	0
	不明	72	17	17	18	5	20	0	0	28	6	12	0	3	0
全体	6,284	2,196	1,069	1,397	1,541	2,374	11	40	2,391	988	385	52	33	2	
夏季調査	合計	2,016	688	365	474	472	712	2	8	866	285	122	11	6	1
	個人旅行	1,939	654	359	452	459	703	2	6	835	261	114	10	4	1
	バック旅行(観光案内付)	13	1	2	8	2	0	0	0	2	7	3	1	0	0
	バック旅行(自由行動型)	38	26	1	5	6	6	0	0	23	5	2	0	2	0
	団体旅行	26	7	3	9	5	3	0	2	6	12	3	0	0	0
	不明	11	5	1	2	1	4	0	0	6	1	0	0	0	0
全体	2,027	693	366	476	473	716	2	8	872	286	122	11	6	1	
秋季調査	合計	2,093	748	348	471	501	774	8	9	778	333	151	27	10	1
	個人旅行	1,738	645	326	340	417	723	3	8	621	259	96	17	8	1
	バック旅行(観光案内付)	105	24	5	67	7	5	2	0	37	34	22	3	2	0
	バック旅行(自由行動型)	70	45	4	6	10	5	2	0	50	6	6	1	0	0
	団体旅行	180	34	13	58	67	41	1	1	70	34	27	6	0	0
	不明	29	6	5	8	4	8	0	0	13	2	4	0	1	0
全体	2,122	754	353	479	505	782	8	9	791	335	155	27	11	1	
冬季調査	合計	2,103	743	339	434	563	868	1	23	719	364	100	14	14	0
	個人旅行	1,869	635	325	364	527	819	1	17	634	303	77	9	9	0
	バック旅行(観光案内付)	88	28	7	39	12	20	0	3	13	35	12	3	2	0
	バック旅行(自由行動型)	86	69	2	5	8	5	0	3	59	9	6	1	3	0
	団体旅行	60	11	5	26	16	24	0	0	13	17	5	1	0	0
	不明	32	6	11	8	0	8	0	0	9	3	8	0	2	0
全体	2,135	749	350	442	563	876	1	23	728	367	108	14	16	0	

回答率（単位：％）

調査時期	旅行形態	全体	メイン訪問地域別				居住地別								
			伊豆地域	富士地域	中部地域	西部地域	静岡県	北海道	東北	関東	中部	近畿	中国・四国	九州・沖縄	海外
夏秋冬計	合計	100.0	100.0	100.0	100.0	100.0	100.0	100.0	100.0	100.0	100.0	100.0	100.0	100.0	100.0
	個人旅行	89.3	88.8	96.0	83.8	91.3	95.4	54.5	77.5	88.4	83.8	76.9	69.2	70.0	100.0
	バック旅行(観光案内付)	3.3	2.4	1.3	8.3	1.4	1.1	18.2	7.5	2.2	7.7	9.9	13.5	13.3	0.0
	バック旅行(自由行動型)	3.1	6.4	0.7	1.2	1.6	0.7	18.2	7.5	5.6	2.0	3.8	3.8	16.7	0.0
	団体旅行	4.3	2.4	2.0	6.7	5.7	2.9	9.1	7.5	3.8	6.4	9.4	13.5	0.0	0.0
	不明	—	—	—	—	—	—	—	—	—	—	—	—	—	—
全体	—	—	—	—	—	—	—	—	—	—	—	—	—	—	
夏季調査	合計	100.0	100.0	100.0	100.0	100.0	100.0	100.0	100.0	100.0	100.0	100.0	100.0	100.0	100.0
	個人旅行	96.2	95.1	98.4	95.4	97.2	98.7	100.0	75.0	96.4	91.6	93.4	90.9	66.7	100.0
	バック旅行(観光案内付)	0.6	0.1	0.5	1.7	0.4	0.0	0.0	0.0	0.2	2.5	2.5	9.1	0.0	0.0
	バック旅行(自由行動型)	1.9	3.8	0.3	1.1	1.3	0.8	0.0	0.0	2.7	1.8	1.6	0.0	33.3	0.0
	団体旅行	1.3	1.0	0.8	1.9	1.1	0.4	0.0	25.0	0.7	4.2	2.5	0.0	0.0	0.0
	不明	—	—	—	—	—	—	—	—	—	—	—	—	—	—
全体	—	—	—	—	—	—	—	—	—	—	—	—	—	—	
秋季調査	合計	100.0	100.0	100.0	100.0	100.0	100.0	100.0	100.0	100.0	100.0	100.0	100.0	100.0	100.0
	個人旅行	83.0	86.2	93.7	72.2	83.2	93.4	37.5	88.9	79.8	77.8	63.6	63.0	80.0	100.0
	バック旅行(観光案内付)	5.0	3.2	1.4	14.2	1.4	0.6	25.0	0.0	4.8	10.2	14.6	11.1	20.0	0.0
	バック旅行(自由行動型)	3.3	6.0	1.1	1.3	2.0	0.6	25.0	0.0	6.4	1.8	4.0	3.7	0.0	0.0
	団体旅行	8.6	4.5	3.7	12.3	13.4	5.3	12.5	11.1	9.0	10.2	17.9	22.2	0.0	0.0
	不明	—	—	—	—	—	—	—	—	—	—	—	—	—	—
全体	—	—	—	—	—	—	—	—	—	—	—	—	—	—	
冬季調査	合計	100.0	100.0	100.0	100.0	100.0	100.0	100.0	100.0	100.0	100.0	100.0	100.0	100.0	0.0
	個人旅行	88.9	85.5	95.9	83.9	93.6	94.4	100.0	73.9	88.2	83.2	77.0	64.3	64.3	0.0
	バック旅行(観光案内付)	4.2	3.8	2.1	9.0	2.1	2.3	0.0	13.0	1.8	9.6	12.0	21.4	14.3	0.0
	バック旅行(自由行動型)	4.1	9.3	0.6	1.2	1.4	0.6	0.0	13.0	8.2	2.5	6.0	7.1	21.4	0.0
	団体旅行	2.9	1.5	1.5	6.0	2.8	2.8	0.0	0.0	1.8	4.7	5.0	7.1	0.0	0.0
	不明	—	—	—	—	—	—	—	—	—	—	—	—	—	—
全体	—	—	—	—	—	—	—	—	—	—	—	—	—	—	

7 利用交通手段（旅行地域別及び居住地別）

【調査票：問9】

回答者数（単位：人）

※複数回答可

調査時期	交通手段	全体	メイン訪問地域別				居住地別								
			伊豆地域	富士地域	中部地域	西部地域	静岡県	北海道	東北	関東	中部	近畿	中国・四国	九州・沖縄	海外
夏秋冬計	合計	6,270	2,195	1,069	1,397	1,540	2,372	11	40	2,386	986	380	52	33	2
	J R新幹線	425	139	46	107	124	21	4	18	231	50	64	21	11	2
	J R在来線	713	381	68	162	91	113	5	15	443	59	52	15	10	0
	私鉄・地下鉄	382	129	19	196	37	65	2	5	197	67	36	6	4	0
	モノレール	1	0	0	1	0	0	1	0	0	0	0	0	0	0
	貸切バス・観光バス	463	105	37	206	105	81	3	4	138	138	78	14	6	0
	高速バス	42	8	17	8	8	1	1	0	22	5	8	2	3	0
	市内バス	333	153	34	111	33	76	4	5	179	26	30	9	2	0
	市内電車	16	5	2	6	3	3	0	0	5	1	4	2	1	0
	タクシー・ハイヤー	171	74	16	45	34	21	0	5	97	19	19	3	7	0
	レンタカー	96	44	11	19	21	11	1	1	59	7	11	2	2	0
	自家用車、社用・公用車	4,846	1,630	932	959	1,279	2,043	5	20	1,721	785	232	24	13	0
	その他	179	53	20	85	19	115	0	0	43	10	8	2	1	0
	フェリー	48	31	2	9	4	15	2	0	18	3	8	0	2	0
	飛行機（富士山静岡空港）	8	0	0	6	2	0	4	1	0	0	0	0	3	0
	飛行機（その他空港）	28	9	3	9	7	0	7	1	1	0	1	4	13	1
不明	14	1	0	0	1	2	0	0	5	2	5	0	0	0	
全体	6,284	2,196	1,069	1,397	1,541	2,374	11	40	2,391	988	385	52	33	2	
夏季調査	合計	2,024	693	366	476	473	715	2	8	870	286	122	11	6	1
	J R新幹線	122	35	10	40	35	6	2	3	72	9	24	4	0	1
	J R在来線	206	96	23	55	31	31	1	1	132	15	21	3	1	0
	私鉄・地下鉄	119	43	4	56	16	20	0	1	64	19	13	2	0	0
	モノレール	0	0	0	0	0	0	0	0	0	0	0	0	0	0
	貸切バス・観光バス	43	11	5	21	5	4	0	1	10	20	7	1	0	0
	高速バス	12	2	4	5	1	1	0	0	3	3	3	1	1	0
	市内バス	116	50	14	36	15	22	1	0	72	8	11	1	0	0
	市内電車	10	2	1	4	3	2	0	0	3	0	4	1	0	0
	タクシー・ハイヤー	51	25	3	14	8	4	0	0	35	2	9	0	1	0
	レンタカー	29	15	2	7	5	0	0	0	20	3	3	0	2	0
	自家用車、社用・公用車	1,716	561	329	385	428	656	2	8	699	250	90	8	2	0
	その他	28	9	5	10	2	13	0	0	11	3	1	0	0	0
	フェリー	17	10	0	2	3	6	0	0	8	2	1	0	0	0
	飛行機（富士山静岡空港）	2	0	0	2	0	0	1	0	0	0	0	0	1	0
	飛行機（その他空港）	7	1	0	4	2	0	2	0	0	0	0	0	4	1
不明	3	0	0	0	0	1	0	0	2	0	0	0	0	0	
全体	2,027	693	366	476	473	716	2	8	872	286	122	11	6	1	
秋季調査	合計	2,114	753	353	479	505	781	8	9	788	335	151	27	11	1
	J R新幹線	162	50	19	35	54	11	1	6	85	20	23	11	3	1
	J R在来線	228	126	13	47	36	33	3	3	148	20	14	7	0	0
	私鉄・地下鉄	139	49	9	68	13	22	2	0	75	21	15	4	0	0
	モノレール	0	0	0	0	0	0	0	0	0	0	0	0	0	0
	貸切バス・観光バス	278	50	17	130	73	43	3	0	99	69	50	9	4	0
	高速バス	14	3	7	1	3	0	1	0	10	0	3	0	0	0
	市内バス	112	54	8	38	11	24	2	0	63	7	8	6	1	0
	市内電車	3	1	0	2	0	1	0	0	0	0	0	1	1	0
	タクシー・ハイヤー	66	27	5	16	18	10	0	2	36	9	8	1	0	0
	レンタカー	40	21	3	5	10	9	1	0	22	3	5	0	0	0
	自家用車、社用・公用車	1,500	540	307	282	361	645	3	4	508	245	79	11	4	0
	その他	79	26	7	36	10	51	0	0	17	6	4	1	0	0
	フェリー	22	15	0	6	1	8	2	0	6	1	5	0	0	0
	飛行機（富士山静岡空港）	6	0	0	4	2	0	3	1	0	0	0	0	2	0
	飛行機（その他空港）	13	4	1	4	4	0	4	1	1	0	1	4	2	0
不明	8	1	0	0	0	1	0	0	3	0	4	0	0	0	
全体	2,122	754	353	479	505	782	8	9	791	335	155	27	11	1	
冬季調査	合計	2,132	749	350	442	562	876	1	23	728	365	107	14	16	0
	J R新幹線	141	54	17	32	35	4	1	9	74	21	17	6	8	0
	J R在来線	279	159	32	60	24	49	1	11	163	24	17	5	9	0
	私鉄・地下鉄	124	37	6	72	8	23	0	4	58	27	8	0	4	0
	モノレール	1	0	0	1	0	0	1	0	0	0	0	0	0	0
	貸切バス・観光バス	142	44	15	55	27	34	0	3	29	49	21	4	2	0
	高速バス	16	3	6	2	4	0	0	0	9	2	2	1	2	0
	市内バス	105	49	12	37	7	30	1	5	44	11	11	2	1	0
	市内電車	3	2	1	0	0	0	0	0	2	1	0	0	0	0
	タクシー・ハイヤー	54	22	8	15	8	7	0	3	26	8	2	2	6	0
	レンタカー	27	8	6	7	6	2	0	1	17	1	3	2	0	0
	自家用車、社用・公用車	1,630	529	296	292	490	742	0	8	514	290	63	5	7	0
	その他	72	18	8	39	7	51	0	0	15	1	3	1	1	0
	フェリー	9	6	2	1	0	1	0	0	4	0	2	0	2	0
	飛行機（富士山静岡空港）	0	0	0	0	0	0	0	0	0	0	0	0	0	0
	飛行機（その他空港）	8	4	2	1	1	0	1	0	0	0	0	0	7	0
不明	3	0	0	0	1	0	0	0	0	2	1	0	0	0	
全体	2,135	749	350	442	563	876	1	23	728	367	108	14	16	0	

8 旅程と宿泊日数（旅行地域別及び居住地別）

【調査票：問3】

回答者数（単位：人）

調査時期	旅程	全体	メイン訪問地域別				居住地別								
			伊豆地域	富士地域	中部地域	西部地域	静岡県	北海道	東北	関東	中部	近畿	中国・四国	九州・沖縄	海外
夏秋冬計	合計	6,277	2,195	1,066	1,397	1,541	2,373	11	40	2,389	988	382	52	33	2
	日帰り	2,904	437	731	896	839	1,923	0	3	508	408	57	4	0	0
	宿泊	3,373	1,758	335	501	702	450	11	37	1,881	580	325	48	33	2
	不明	7	1	3	0	0	1	0	0	2	0	3	0	0	0
	全体	6,284	2,196	1,069	1,397	1,541	2,374	11	40	2,391	988	385	52	33	2
夏季調査	合計	2,027	693	366	476	473	716	2	8	872	286	122	11	6	1
	日帰り	896	115	235	295	250	593	0	1	171	115	13	3	0	0
	宿泊	1,131	578	131	181	223	123	2	7	701	171	109	8	6	1
	不明	0	0	0	0	0	0	0	0	0	0	0	0	0	0
	全体	2,027	693	366	476	473	716	2	8	872	286	122	11	6	1
秋季調査	合計	2,121	754	352	479	505	782	8	9	791	335	155	27	11	1
	日帰り	988	164	254	303	267	623	0	0	208	133	24	0	0	0
	宿泊	1,133	590	98	176	238	159	8	9	583	202	131	27	11	1
	不明	1	0	1	0	0	0	0	0	0	0	0	0	0	0
	全体	2,122	754	353	479	505	782	8	9	791	335	155	27	11	1
冬季調査	合計	2,129	748	348	442	563	875	1	23	726	367	105	14	16	0
	日帰り	1,020	158	242	298	322	707	0	2	129	160	20	1	0	0
	宿泊	1,109	590	106	144	241	168	1	21	597	207	85	13	16	0
	不明	6	1	2	0	0	1	0	0	2	0	3	0	0	0
	全体	2,135	749	350	442	563	876	1	23	728	367	108	14	16	0

回答者数（単位：人）

調査時期	宿泊日数	全体	メイン訪問地域別				居住地別								
			伊豆地域	富士地域	中部地域	西部地域	静岡県	北海道	東北	関東	中部	近畿	中国・四国	九州・沖縄	海外
夏秋冬計	合計	3,367	1,754	335	500	702	447	11	37	1,879	580	324	48	33	2
	1泊	2,410	1,204	212	382	555	389	4	14	1,281	467	214	21	17	0
	2泊	759	454	93	94	108	45	5	18	490	88	78	21	11	1
	3泊	125	59	22	15	23	6	1	3	77	15	14	4	4	1
	4泊	26	12	2	3	7	3	0	0	12	5	6	0	0	0
	5泊以上	47	25	6	6	9	4	1	2	19	5	12	2	1	0
	不明	6	4	0	1	0	3	0	0	2	0	1	0	0	0
	全体	3,373	1,758	335	501	702	450	11	37	1,881	580	325	48	33	2
平均宿泊日数	1.44	1.46	1.55	1.35	1.40	1.25	2.00	3.22	1.43	1.30	1.67	1.85	1.70	2.50	
夏季調査	合計	1,130	577	131	181	223	122	2	7	701	171	109	8	6	1
	1泊	662	308	78	115	149	94	0	2	369	129	63	2	2	0
	2泊	354	219	35	47	50	20	1	3	261	29	32	3	2	1
	3泊	69	31	12	11	12	4	0	0	50	7	5	1	2	0
	4泊	18	8	1	3	6	2	0	0	9	4	3	0	0	0
	5泊以上	27	11	5	5	6	2	1	2	12	2	6	2	0	0
	不明	1	1	0	0	0	1	0	0	0	0	0	0	0	0
	全体	1,131	578	131	181	223	123	2	7	701	171	109	8	6	1
平均宿泊日数	1.70	1.67	1.74	1.65	1.80	1.43	3.50	9.71	1.68	1.47	1.83	3.13	2.00	2.00	
秋季調査	合計	1,131	589	98	176	238	158	8	9	583	202	130	27	11	1
	1泊	903	457	74	147	201	146	3	3	469	170	92	13	5	0
	2泊	192	114	19	26	29	9	4	6	102	26	30	11	4	0
	3泊	19	6	3	3	6	0	1	0	5	3	4	3	2	1
	4泊	5	3	1	0	0	1	0	0	2	1	1	0	0	0
	5泊以上	12	9	1	0	2	2	0	0	5	2	3	0	0	0
	不明	2	1	0	0	0	1	0	0	0	0	1	0	0	0
	全体	1,133	590	98	176	238	159	8	9	583	202	131	27	11	1
平均宿泊日数	1.32	1.39	1.34	1.18	1.23	1.25	1.75	1.67	1.27	1.21	1.62	1.63	1.73	3.00	
冬季調査	合計	1,106	588	106	143	241	167	1	21	595	207	85	13	16	0
	1泊	845	439	60	120	205	149	1	9	443	168	59	6	10	0
	2泊	213	121	39	21	29	16	0	9	127	33	16	7	5	0
	3泊	37	22	7	1	5	2	0	3	22	5	5	0	0	0
	4泊	3	1	0	0	1	0	0	0	1	0	2	0	0	0
	5泊以上	8	5	0	1	1	0	0	0	2	1	3	0	1	0
	不明	3	2	0	1	0	1	0	0	2	0	0	0	0	0
	全体	1,109	590	106	144	241	168	1	21	597	207	85	13	16	0
平均宿泊日数	1.31	1.33	1.50	1.19	1.19	1.12	1.00	1.71	1.31	1.25	1.53	1.54	1.56	0.00	

回答率（単位：％）

調査時期	旅程	全体	メイン訪問地域別				居住地別								
			伊豆地域	富士地域	中部地域	西部地域	静岡県	北海道	東北	関東	中部	近畿	中国・四国	九州・沖縄	海外
夏秋冬計	合計	100.0	100.0	100.0	100.0	100.0	100.0	100.0	100.0	100.0	100.0	100.0	100.0	100.0	100.0
	日帰り	46.3	19.9	68.6	64.1	54.4	81.0	0.0	7.5	21.3	41.3	14.9	7.7	0.0	0.0
	宿泊	53.7	80.1	31.4	35.9	45.6	19.0	100.0	92.5	78.7	58.7	85.1	92.3	100.0	100.0
	不明	—	—	—	—	—	—	—	—	—	—	—	—	—	—
	全体	—	—	—	—	—	—	—	—	—	—	—	—	—	—
夏季調査	合計	100.0	100.0	100.0	100.0	100.0	100.0	100.0	100.0	100.0	100.0	100.0	100.0	100.0	100.0
	日帰り	44.2	16.6	64.2	62.0	52.9	82.8	0.0	12.5	19.6	40.2	10.7	27.3	0.0	0.0
	宿泊	55.8	83.4	35.8	38.0	47.1	17.2	100.0	87.5	80.4	59.8	89.3	72.7	100.0	100.0
	不明	—	—	—	—	—	—	—	—	—	—	—	—	—	—
	全体	—	—	—	—	—	—	—	—	—	—	—	—	—	—
秋季調査	合計	100.0	100.0	100.0	100.0	100.0	100.0	100.0	100.0	100.0	100.0	100.0	100.0	100.0	100.0
	日帰り	46.6	21.8	72.2	63.3	52.9	79.7	0.0	0.0	26.3	39.7	15.5	0.0	0.0	0.0
	宿泊	53.4	78.2	27.8	36.7	47.1	20.3	100.0	100.0	73.7	60.3	84.5	100.0	100.0	100.0
	不明	—	—	—	—	—	—	—	—	—	—	—	—	—	—
	全体	—	—	—	—	—	—	—	—	—	—	—	—	—	—
冬季調査	合計	100.0	100.0	100.0	100.0	100.0	100.0	100.0	100.0	100.0	100.0	100.0	100.0	100.0	0.0
	日帰り	47.9	21.1	69.5	67.4	57.2	80.8	0.0	8.7	17.8	43.6	19.0	7.1	0.0	0.0
	宿泊	52.1	78.9	30.5	32.6	42.8	19.2	100.0	91.3	82.2	56.4	81.0	92.9	100.0	0.0
	不明	—	—	—	—	—	—	—	—	—	—	—	—	—	—
	全体	—	—	—	—	—	—	—	—	—	—	—	—	—	—

回答率（単位：％）

調査時期	宿泊日数	全体	メイン訪問地域別				居住地別								
			伊豆地域	富士地域	中部地域	西部地域	静岡県	北海道	東北	関東	中部	近畿	中国・四国	九州・沖縄	海外
夏秋冬計	合計	100.0	100.0	100.0	100.0	100.0	100.0	100.0	100.0	100.0	100.0	100.0	100.0	100.0	100.0
	1泊	71.6	68.6	63.3	76.4	79.1	87.0	36.4	37.8	68.2	80.5	66.0	43.8	51.5	0.0
	2泊	22.5	25.9	27.8	18.8	15.4	10.1	45.5	48.6	26.1	15.2	24.1	43.8	33.3	50.0
	3泊	3.7	3.4	6.6	3.0	3.3	1.3	9.1	8.1	4.1	2.6	4.3	8.3	12.1	50.0
	4泊	0.8	0.7	0.6	0.6	1.0	0.7	0.0	0.0	0.6	0.9	1.9	0.0	0.0	0.0
	5泊以上	1.4	1.4	1.8	1.2	1.3	0.9	9.1	5.4	1.0	0.9	3.7	4.2	3.0	0.0
	不明	—	—	—	—	—	—	—	—	—	—	—	—	—	—
	全体	—	—	—	—	—	—	—	—	—	—	—	—	—	—
平均宿泊日数	—	—	—	—	—	—	—	—	—	—	—	—	—	—	
夏季調査	合計	100.0	100.0	100.0	100.0	100.0	100.0	100.0	100.0	100.0	100.0	100.0	100.0	100.0	100.0
	1泊	58.6	53.4	59.5	63.5	66.8	77.0	0.0	28.6	52.6	75.4	57.8	25.0	33.3	0.0
	2泊	31.3	38.0	26.7	26.0	22.4	16.4	50.0	42.9	37.2	17.0	29.4	37.5	33.3	100.0
	3泊	6.1	5.4	9.2	6.1	5.4	3.3	0.0	0.0	7.1	4.1	4.6	12.5	33.3	0.0
	4泊	1.6	1.4	0.8	1.7	2.7	1.6	0.0	0.0	1.3	2.3	2.8	0.0	0.0	0.0
	5泊以上	2.4	1.9	3.8	2.8	2.7	1.6	50.0	28.6	1.7	1.2	5.5	25.0	0.0	0.0
	不明	—	—	—	—	—	—	—	—	—	—	—	—	—	—
	全体	—	—	—	—	—	—	—	—	—	—	—	—	—	—
平均宿泊日数	—	—	—	—	—	—	—	—	—	—	—	—	—	—	
秋季調査	合計	100.0	100.0	100.0	100.0	100.0	100.0	100.0	100.0	100.0	100.0	100.0	100.0	100.0	100.0
	1泊	79.8	77.6	75.5	83.5	84.5	92.4	37.5	33.3	80.4	84.2	70.8	48.1	45.5	0.0
	2泊	17.0	19.4	19.4	14.8	12.2	5.7	50.0	66.7	17.5	12.9	23.1	40.7	36.4	0.0
	3泊	1.7	1.0	3.1	1.7	2.5	0.0	12.5	0.0	0.9	1.5	3.1	11.1	18.2	100.0
	4泊	0.4	0.5	1.0	0.0	0.0	0.6	0.0	0.0	0.3	0.5	0.8	0.0	0.0	0.0
	5泊以上	1.1	1.5	1.0	0.0	0.8	1.3	0.0	0.0	0.9	1.0	2.3	0.0	0.0	0.0
	不明	—	—	—	—	—	—	—	—	—	—	—	—	—	—
	全体	—	—	—	—	—	—	—	—	—	—	—	—	—	—
平均宿泊日数	—	—	—	—	—	—	—	—	—	—	—	—	—	—	
冬季調査	合計	100.0	100.0	100.0	100.0	100.0	100.0	100.0	100.0	100.0	100.0	100.0	100.0	100.0	0.0
	1泊	76.4	74.7	56.6	83.9	85.1	89.2	100.0	42.9	74.5	81.2	69.4	46.2	62.5	0.0
	2泊	19.3	20.6	36.8	14.7	12.0	9.6	0.0	42.9	21.3	15.9	18.8	53.8	31.3	0.0
	3泊	3.3	3.7	6.6	0.7	2.1	1.2	0.0	14.3	3.7	2.4	5.9	0.0	0.0	0.0
	4泊	0.3	0.2	0.0	0.0	0.4	0.0	0.0	0.0	0.2	0.0	2.4	0.0	0.0	0.0
	5泊以上	0.7	0.9	0.0	0.7	0.4	0.0	0.0	0.0	0.3	0.5	3.5	0.0	6.3	0.0
	不明	—	—	—	—	—	—	—	—	—	—	—	—	—	—
	全体	—	—	—	—	—	—	—	—	—	—	—	—	—	—
平均宿泊日数	—	—	—	—	—	—	—	—	—	—	—	—	—	—	

9 利用宿泊施設

【調査票：問3】

(1) 利用宿泊施設（旅行地域別及び居住地別）

回答者数（単位：人）

※複数回答可

調査時期	宿泊施設	全体	メイン訪問地域別				居住地別								
			伊豆地域	富士地域	中部地域	西部地域	静岡県	北海道	東北	関東	中部	近畿	中国・四国	九州・沖縄	海外
夏秋冬計	合計	3,333	1,747	326	494	693	440	11	36	1,872	573	315	46	32	2
	実家や知人・親戚宅	184	56	42	45	38	25	1	8	99	25	20	4	2	0
	旅館	696	486	37	105	54	87	3	6	419	93	66	12	6	0
	ホテル	2,178	1,007	178	351	585	297	9	25	1,167	417	201	29	27	2
	ペンション・民宿	154	139	8	5	2	16	1	1	108	20	7	0	1	0
	保養所・研修所	98	64	17	4	13	12	0	1	61	11	12	1	0	0
	キャンプ場	25	9	9	3	4	4	0	1	13	4	3	0	0	0
	車中泊・交通機関内での宿泊	27	16	7	3	1	0	0	1	12	7	5	1	1	0
	別荘・リゾートマンション	36	31	3	0	2	2	0	0	26	7	1	0	0	0
	会員制の宿泊施設	44	21	3	3	16	12	0	0	19	5	8	0	0	0
	その他	84	25	47	5	4	9	0	0	42	12	20	1	0	0
不明	40	11	9	7	9	10	0	1	9	7	10	2	1	0	
全体	3,373	1,758	335	501	702	450	11	37	1,881	580	325	48	33	2	
夏季調査	合計	1,122	574	130	180	221	120	2	7	698	169	108	8	6	1
	実家や知人・親戚宅	97	28	20	31	18	10	1	4	54	13	11	3	1	0
	旅館	211	142	14	33	19	26	1	1	133	26	19	2	1	0
	ホテル	677	301	68	119	175	77	1	3	415	109	61	3	4	1
	ペンション・民宿	83	77	4	2	0	6	0	0	61	11	5	0	0	0
	保養所・研修所	39	29	5	1	4	3	0	0	28	3	5	0	0	0
	キャンプ場	16	6	4	3	3	3	0	0	8	3	2	0	0	0
	車中泊・交通機関内での宿泊	9	4	4	0	1	0	0	0	4	1	3	0	1	0
	別荘・リゾートマンション	22	18	2	0	2	0	0	0	16	5	1	0	0	0
	会員制の宿泊施設	17	7	1	2	7	3	0	0	10	1	3	0	0	0
	その他	31	6	21	1	3	4	0	0	14	5	7	1	0	0
不明	9	4	1	1	2	3	0	0	3	2	1	0	0	0	
全体	1,131	578	131	181	223	123	2	7	701	171	109	8	6	1	
秋季調査	合計	1,115	586	93	174	234	154	8	8	580	199	127	26	10	1
	実家や知人・親戚宅	37	7	8	8	12	4	0	2	18	6	5	1	1	0
	旅館	264	187	14	35	21	31	1	1	147	37	37	7	1	0
	ホテル	732	333	55	130	193	101	8	5	360	150	79	19	9	1
	ペンション・民宿	38	33	2	3	0	8	1	0	26	2	0	0	1	0
	保養所・研修所	27	12	5	3	7	6	0	0	15	3	3	0	0	0
	キャンプ場	5	2	2	0	1	1	0	0	3	0	1	0	0	0
	車中泊・交通機関内での宿泊	11	8	1	2	0	0	0	1	6	3	1	0	0	0
	別荘・リゾートマンション	8	7	1	0	0	2	0	0	5	1	0	0	0	0
	会員制の宿泊施設	16	11	0	0	5	3	0	0	6	4	3	0	0	0
	その他	29	12	13	3	1	3	0	0	13	4	9	0	0	0
不明	18	4	5	2	4	5	0	1	3	3	4	1	1	0	
全体	1,133	590	98	176	238	159	8	9	583	202	131	27	11	1	
冬季調査	合計	1,096	587	103	140	238	166	1	21	594	205	80	12	16	0
	実家や知人・親戚宅	50	21	14	6	8	11	0	2	27	6	4	0	0	0
	旅館	221	157	9	37	14	30	1	4	139	30	10	3	4	0
	ホテル	769	373	55	102	217	119	0	17	392	158	61	7	14	0
	ペンション・民宿	33	29	2	0	2	2	0	1	21	7	2	0	0	0
	保養所・研修所	32	23	7	0	2	3	0	1	18	5	4	1	0	0
	キャンプ場	4	1	3	0	0	0	0	1	2	1	0	0	0	0
	車中泊・交通機関内での宿泊	7	4	2	1	0	0	0	0	2	3	1	1	0	0
	別荘・リゾートマンション	6	6	0	0	0	0	0	0	5	1	0	0	0	0
	会員制の宿泊施設	11	3	2	1	4	6	0	0	3	0	2	0	0	0
	その他	24	7	13	1	0	2	0	0	15	3	4	0	0	0
不明	13	3	3	4	3	2	0	0	3	2	5	1	0	0	
全体	1,109	590	106	144	241	168	1	21	597	207	85	13	16	0	

回答率（単位：％）

※複数回答可

調査時期	宿泊施設	全体	メイン訪問地域別				居住地別								
			伊豆地域	富士地域	中部地域	西部地域	静岡県	北海道	東北	関東	中部	近畿	中国・四国	九州・沖縄	海外
夏秋冬計	合計	100.0	100.0	100.0	100.0	100.0	100.0	100.0	100.0	100.0	100.0	100.0	100.0	100.0	100.0
	実家や知人・親戚宅	5.5	3.2	12.9	9.1	5.5	5.7	9.1	22.2	5.3	4.4	6.3	8.7	6.3	0.0
	旅館	20.9	27.8	11.3	21.3	7.8	19.8	27.3	16.7	22.4	16.2	21.0	26.1	18.8	0.0
	ホテル	65.3	57.6	54.6	71.1	84.4	67.5	81.8	69.4	62.3	72.8	63.8	63.0	84.4	100.0
	ペンション・民宿	4.6	8.0	2.5	1.0	0.3	3.6	9.1	2.8	5.8	3.5	2.2	0.0	3.1	0.0
	保養所・研修所	2.9	3.7	5.2	0.8	1.9	2.7	0.0	2.8	3.3	1.9	3.8	2.2	0.0	0.0
	キャンプ場	0.8	0.5	2.8	0.6	0.6	0.9	0.0	2.8	0.7	0.7	1.0	0.0	0.0	0.0
	車中泊・交通機関内での宿泊	0.8	0.9	2.1	0.6	0.1	0.0	0.0	2.8	0.6	1.2	1.6	2.2	3.1	0.0
	別荘・リゾートマンション	1.1	1.8	0.9	0.0	0.3	0.5	0.0	0.0	1.4	1.2	0.3	0.0	0.0	0.0
	会員制の宿泊施設	1.3	1.2	0.9	0.6	2.3	2.7	0.0	0.0	1.0	0.9	2.5	0.0	0.0	0.0
	その他	2.5	1.4	14.4	1.0	0.6	2.0	0.0	0.0	2.2	2.1	6.3	2.2	0.0	0.0
不明	—	—	—	—	—	—	—	—	—	—	—	—	—	—	
全体	—	—	—	—	—	—	—	—	—	—	—	—	—	—	
夏季調査	合計	100.0	100.0	100.0	100.0	100.0	100.0	100.0	100.0	100.0	100.0	100.0	100.0	100.0	100.0
	実家や知人・親戚宅	8.6	4.9	15.4	17.2	8.1	8.3	50.0	57.1	7.7	7.7	10.2	37.5	16.7	0.0
	旅館	18.8	24.7	10.8	18.3	8.6	21.7	50.0	14.3	19.1	15.4	17.6	25.0	16.7	0.0
	ホテル	60.3	52.4	52.3	66.1	79.2	64.2	50.0	42.9	59.5	64.5	56.5	37.5	66.7	100.0
	ペンション・民宿	7.4	13.4	3.1	1.1	0.0	5.0	0.0	0.0	8.7	6.5	4.6	0.0	0.0	0.0
	保養所・研修所	3.5	5.1	3.8	0.6	1.8	2.5	0.0	0.0	4.0	1.8	4.6	0.0	0.0	0.0
	キャンプ場	1.4	1.0	3.1	1.7	1.4	2.5	0.0	0.0	1.1	1.8	1.9	0.0	0.0	0.0
	車中泊・交通機関内での宿泊	0.8	0.7	3.1	0.0	0.5	0.0	0.0	0.0	0.6	0.6	2.8	0.0	16.7	0.0
	別荘・リゾートマンション	2.0	3.1	1.5	0.0	0.9	0.0	0.0	0.0	2.3	3.0	0.9	0.0	0.0	0.0
	会員制の宿泊施設	1.5	1.2	0.8	1.1	3.2	2.5	0.0	0.0	1.4	0.6	2.8	0.0	0.0	0.0
	その他	2.8	1.0	16.2	0.6	1.4	3.3	0.0	0.0	2.0	3.0	6.5	12.5	0.0	0.0
不明	—	—	—	—	—	—	—	—	—	—	—	—	—	—	
全体	—	—	—	—	—	—	—	—	—	—	—	—	—	—	
秋季調査	合計	100.0	100.0	100.0	100.0	100.0	100.0	100.0	100.0	100.0	100.0	100.0	100.0	100.0	100.0
	実家や知人・親戚宅	3.3	1.2	8.6	4.6	5.1	2.6	0.0	25.0	3.1	3.0	3.9	3.8	10.0	0.0
	旅館	23.7	31.9	15.1	20.1	9.0	20.1	12.5	12.5	25.3	18.6	29.1	26.9	10.0	0.0
	ホテル	65.7	56.8	59.1	74.7	82.5	65.6	100.0	62.5	62.1	75.4	62.2	73.1	90.0	100.0
	ペンション・民宿	3.4	5.6	2.2	1.7	0.0	5.2	12.5	0.0	4.5	1.0	0.0	0.0	10.0	0.0
	保養所・研修所	2.4	2.0	5.4	1.7	3.0	3.9	0.0	0.0	2.6	1.5	2.4	0.0	0.0	0.0
	キャンプ場	0.4	0.3	2.2	0.0	0.4	0.6	0.0	0.0	0.5	0.0	0.8	0.0	0.0	0.0
	車中泊・交通機関内での宿泊	1.0	1.4	1.1	1.1	0.0	0.0	0.0	12.5	1.0	1.5	0.8	0.0	0.0	0.0
	別荘・リゾートマンション	0.7	1.2	1.1	0.0	0.0	1.3	0.0	0.0	0.9	0.5	0.0	0.0	0.0	0.0
	会員制の宿泊施設	1.4	1.9	0.0	0.0	2.1	1.9	0.0	0.0	1.0	2.0	2.4	0.0	0.0	0.0
	その他	2.6	2.0	14.0	1.7	0.4	1.9	0.0	0.0	2.2	2.0	7.1	0.0	0.0	0.0
不明	—	—	—	—	—	—	—	—	—	—	—	—	—	—	
全体	—	—	—	—	—	—	—	—	—	—	—	—	—	—	
冬季調査	合計	100.0	100.0	100.0	100.0	100.0	100.0	100.0	100.0	100.0	100.0	100.0	100.0	100.0	100.0
	実家や知人・親戚宅	4.6	3.6	13.6	4.3	3.4	6.6	0.0	9.5	4.5	2.9	5.0	0.0	0.0	0.0
	旅館	20.2	26.7	8.7	26.4	5.9	18.1	100.0	19.0	23.4	14.6	12.5	25.0	25.0	0.0
	ホテル	70.2	63.5	53.4	72.9	91.2	71.7	0.0	81.0	66.0	77.1	76.3	58.3	87.5	0.0
	ペンション・民宿	3.0	4.9	1.9	0.0	0.8	1.2	0.0	4.8	3.5	3.4	2.5	0.0	0.0	0.0
	保養所・研修所	2.9	3.9	6.8	0.0	0.8	1.8	0.0	4.8	3.0	2.4	5.0	8.3	0.0	0.0
	キャンプ場	0.4	0.2	2.9	0.0	0.0	0.0	0.0	4.8	0.3	0.5	0.0	0.0	0.0	0.0
	車中泊・交通機関内での宿泊	0.6	0.7	1.9	0.7	0.0	0.0	0.0	0.0	0.3	1.5	1.3	8.3	0.0	0.0
	別荘・リゾートマンション	0.5	1.0	0.0	0.0	0.0	0.0	0.0	0.0	0.8	0.5	0.0	0.0	0.0	0.0
	会員制の宿泊施設	1.0	0.5	1.9	0.7	1.7	3.6	0.0	0.0	0.5	0.0	2.5	0.0	0.0	0.0
	その他	2.2	1.2	12.6	0.7	0.0	1.2	0.0	0.0	2.5	1.5	5.0	0.0	0.0	0.0
不明	—	—	—	—	—	—	—	—	—	—	—	—	—	—	
全体	—	—	—	—	—	—	—	—	—	—	—	—	—	—	

9 利用宿泊施設

【調査票：問4】

(2) 宿泊地域（旅行地域別及び居住地別）

回答者数（単位：人）

※複数回答可

調査時期	宿泊地域	全体	メイン訪問地域別				居住地別								
			伊豆地域	富士地域	中部地域	西部地域	静岡県	北海道	東北	関東	中部	近畿	中国・四国	九州・沖縄	海外
夏秋冬計	合計	3,087	1,649	307	449	642	404	9	35	1,750	533	282	41	30	1
	伊豆地域	1,763	1,621	50	39	37	190	1	22	1,230	189	97	21	12	0
	富士地域	267	21	229	12	2	22	0	7	140	45	44	5	4	0
	中部地域	440	20	26	369	12	92	6	4	167	93	62	7	8	0
	西部地域	669	12	13	40	596	107	2	6	230	217	89	8	9	1
	不明	286	109	28	52	60	46	2	2	131	47	43	7	3	1
	全体	3,373	1,758	335	501	702	450	11	37	1,881	580	325	48	33	2
夏季調査	合計	1,057	547	121	167	212	108	1	7	666	155	103	8	6	1
	伊豆地域	580	533	18	14	10	47	0	2	449	48	28	2	3	0
	富士地域	103	7	91	5	0	8	0	3	56	18	16	1	1	0
	中部地域	170	9	11	136	9	27	1	1	74	37	26	3	0	0
	西部地域	224	5	6	16	197	28	0	2	97	55	37	2	2	1
	不明	74	31	10	14	11	15	1	0	35	16	6	0	0	0
	全体	1,131	578	131	181	223	123	2	7	701	171	109	8	6	1
秋季調査	合計	1,013	548	86	156	213	140	7	8	531	186	111	21	9	0
	伊豆地域	591	538	13	18	17	81	1	4	382	66	43	13	1	0
	富士地域	78	8	64	4	2	6	0	1	36	15	17	2	1	0
	中部地域	137	3	7	121	3	22	4	0	46	32	26	3	4	0
	西部地域	219	3	5	17	192	32	2	3	70	78	27	3	4	0
	不明	120	42	12	20	25	19	1	1	52	16	20	6	2	1
	全体	1,133	590	98	176	238	159	8	9	583	202	131	27	11	1
冬季調査	合計	1,017	554	100	126	217	156	1	20	553	192	68	12	15	0
	伊豆地域	592	550	19	7	10	62	0	16	399	75	26	6	8	0
	富士地域	86	6	74	3	0	8	0	3	48	12	11	2	2	0
	中部地域	133	8	8	112	0	43	1	3	47	24	10	1	4	0
	西部地域	226	4	2	7	207	47	0	1	63	84	25	3	3	0
	不明	92	36	6	18	24	12	0	1	44	15	17	1	1	0
	全体	1,109	590	106	144	241	168	1	21	597	207	85	13	16	0

回答率（単位：％）

※複数回答可

調査時期	宿泊地域	全体	メイン訪問地域別				居住地別									
			伊豆地域	富士地域	中部地域	西部地域	静岡県	北海道	東北	関東	中部	近畿	中国・四国	九州・沖縄	海外	
夏秋冬計	合計	100.0	100.0	100.0	100.0	100.0	100.0	100.0	100.0	100.0	100.0	100.0	100.0	100.0	100.0	100.0
	伊豆地域	57.1	98.3	16.3	8.7	5.8	47.0	11.1	62.9	70.3	35.5	34.4	51.2	40.0	0.0	
	富士地域	8.6	1.3	74.6	2.7	0.3	5.4	0.0	20.0	8.0	8.4	15.6	12.2	13.3	0.0	
	中部地域	14.3	1.2	8.5	82.2	1.9	22.8	66.7	11.4	9.5	17.4	22.0	17.1	26.7	0.0	
	西部地域	21.7	0.7	4.2	8.9	92.8	26.5	22.2	17.1	13.1	40.7	31.6	19.5	30.0	100.0	
	不明	—	—	—	—	—	—	—	—	—	—	—	—	—	—	
全体	—	—	—	—	—	—	—	—	—	—	—	—	—	—		
夏季調査	合計	100.0	100.0	100.0	100.0	100.0	100.0	100.0	100.0	100.0	100.0	100.0	100.0	100.0	100.0	
	伊豆地域	54.9	97.4	14.9	8.4	4.7	43.5	0.0	28.6	67.4	31.0	27.2	25.0	50.0	0.0	
	富士地域	9.7	1.3	75.2	3.0	0.0	7.4	0.0	42.9	8.4	11.6	15.5	12.5	16.7	0.0	
	中部地域	16.1	1.6	9.1	81.4	4.2	25.0	100.0	14.3	11.1	23.9	25.2	37.5	0.0	0.0	
	西部地域	21.2	0.9	5.0	9.6	92.9	25.9	0.0	28.6	14.6	35.5	35.9	25.0	33.3	100.0	
	不明	—	—	—	—	—	—	—	—	—	—	—	—	—	—	
全体	—	—	—	—	—	—	—	—	—	—	—	—	—	—		
秋季調査	合計	100.0	100.0	100.0	100.0	100.0	100.0	100.0	100.0	100.0	100.0	100.0	100.0	100.0	0.0	
	伊豆地域	58.3	98.2	15.1	11.5	8.0	57.9	14.3	50.0	71.9	35.5	38.7	61.9	11.1	0.0	
	富士地域	7.7	1.5	74.4	2.6	0.9	4.3	0.0	12.5	6.8	8.1	15.3	9.5	11.1	0.0	
	中部地域	13.5	0.5	8.1	77.6	1.4	15.7	57.1	0.0	8.7	17.2	23.4	14.3	44.4	0.0	
	西部地域	21.6	0.5	5.8	10.9	90.1	22.9	28.6	37.5	13.2	41.9	24.3	14.3	44.4	0.0	
	不明	—	—	—	—	—	—	—	—	—	—	—	—	—	—	
全体	—	—	—	—	—	—	—	—	—	—	—	—	—	—		
冬季調査	合計	100.0	100.0	100.0	100.0	100.0	100.0	100.0	100.0	100.0	100.0	100.0	100.0	100.0	0.0	
	伊豆地域	58.2	99.3	19.0	5.6	4.6	39.7	0.0	80.0	72.2	39.1	38.2	50.0	53.3	0.0	
	富士地域	8.5	1.1	74.0	2.4	0.0	5.1	0.0	15.0	8.7	6.3	16.2	16.7	13.3	0.0	
	中部地域	13.1	1.4	8.0	88.9	0.0	27.6	100.0	15.0	8.5	12.5	14.7	8.3	26.7	0.0	
	西部地域	22.2	0.7	2.0	5.6	95.4	30.1	0.0	5.0	11.4	43.8	36.8	25.0	20.0	0.0	
	不明	—	—	—	—	—	—	—	—	—	—	—	—	—	—	
全体	—	—	—	—	—	—	—	—	—	—	—	—	—	—		

9 利用宿泊施設

【調査票：問4】

(3) 宿泊市町

回答者数(単位：人)

※複数回答可

調査時期	宿泊市町	全体	伊豆地域		富士地域		中部地域		西部地域	
夏秋冬計	合計	3,264								
			沼津市	165	富士宮市	128	静岡市	192	磐田市	6
			熱海市	186	富士市	59	島田市	8	掛川市	50
			三島市	36	御殿場市	52	焼津市	130	袋井市	9
			伊東市	436	裾野市	6	藤枝市	10	菊川市	5
			下田市	207	長泉町	3	御前崎市	7	森町	0
			伊豆市	231	小山町	6	牧之原市	6	浜松市	590
			伊豆の国市	132	清水町	16	吉田町	0	湖西市	13
			東伊豆町	152			川根本町	93		
			河津町	19						
			南伊豆町	91						
			松崎町	26						
			西伊豆町	138						
			函南町	2						
	不明	109								
	全体	3,373								
夏季調査	合計	1,057								
			沼津市	56	富士宮市	45	静岡市	74	磐田市	4
			熱海市	69	富士市	30	島田市	3	掛川市	29
			三島市	19	御殿場市	20	焼津市	49	袋井市	5
			伊東市	154	裾野市	3	藤枝市	5	菊川市	4
			下田市	69	長泉町	0	御前崎市	2	森町	0
			伊豆市	63	小山町	3	牧之原市	5	浜松市	175
			伊豆の国市	51	清水町	3	吉田町	0	湖西市	8
			東伊豆町	42			川根本町	34		
			河津町	3						
			南伊豆町	30						
			松崎町	5						
			西伊豆町	41						
			函南町	0						
	不明	74								
	全体	1,131								
秋季調査	合計	1,013								
			沼津市	56	富士宮市	44	静岡市	48	磐田市	2
			熱海市	58	富士市	13	島田市	3	掛川市	15
			三島市	12	御殿場市	10	焼津市	47	袋井市	4
			伊東市	135	裾野市	1	藤枝市	3	菊川市	1
			下田市	60	長泉町	2	御前崎市	5	森町	0
			伊豆市	96	小山町	0	牧之原市	0	浜松市	194
			伊豆の国市	38	清水町	9	吉田町	0	湖西市	5
			東伊豆町	53			川根本町	34		
			河津町	7						
			南伊豆町	33						
			松崎町	14						
			西伊豆町	46						
			函南町	1						
	不明	120								
	全体	1,133								
冬季調査	合計	1,017								
			沼津市	53	富士宮市	39	静岡市	70	磐田市	0
			熱海市	59	富士市	16	島田市	2	掛川市	6
			三島市	5	御殿場市	22	焼津市	34	袋井市	0
			伊東市	147	裾野市	2	藤枝市	2	菊川市	0
			下田市	78	長泉町	1	御前崎市	0	森町	0
			伊豆市	72	小山町	3	牧之原市	1	浜松市	221
			伊豆の国市	43	清水町	4	吉田町	0	湖西市	0
			東伊豆町	57			川根本町	25		
			河津町	9						
			南伊豆町	28						
			松崎町	7						
			西伊豆町	51						
			函南町	1						
	不明	92								
	全体	1,109								

回答率（単位：％）

※複数回答可

調査時期	宿泊市町	全体	伊豆地域		富士地域		中部地域		西部地域	
夏秋冬計	合計	100.0								
			沼津市	5.3	富士宮市	4.1	静岡市	6.2	磐田市	0.2
			熱海市	6.0	富士市	1.9	島田市	0.3	掛川市	1.6
			三島市	1.2	御殿場市	1.7	焼津市	4.2	袋井市	0.3
			伊東市	14.1	裾野市	0.2	藤枝市	0.3	菊川市	0.2
			下田市	6.7	長泉町	0.1	御前崎市	0.2	森町	0.0
			伊豆市	7.5	小山町	0.2	牧之原市	0.2	浜松市	19.1
			伊豆の国市	4.3	清水町	0.5	吉田町	0.0	湖西市	0.4
			東伊豆町	4.9			川根本町	3.0		
			河津町	0.6						
			南伊豆町	2.9						
			松崎町	0.8						
			西伊豆町	4.5						
			函南町	0.1						
	不明	—								
	全体	—								
夏季調査	合計	100.0								
			沼津市	5.3	富士宮市	4.3	静岡市	7.0	磐田市	0.4
			熱海市	6.5	富士市	2.8	島田市	0.3	掛川市	2.7
			三島市	1.8	御殿場市	1.9	焼津市	4.6	袋井市	0.5
			伊東市	14.6	裾野市	0.3	藤枝市	0.5	菊川市	0.4
			下田市	6.5	長泉町	0.0	御前崎市	0.2	森町	0.0
			伊豆市	6.0	小山町	0.3	牧之原市	0.5	浜松市	16.6
			伊豆の国市	4.8	清水町	0.3	吉田町	0.0	湖西市	0.8
			東伊豆町	4.0			川根本町	3.2		
			河津町	0.3						
			南伊豆町	2.8						
			松崎町	0.5						
			西伊豆町	3.9						
			函南町	0.0						
	不明	—								
	全体	—								
秋季調査	合計	100.0								
			沼津市	5.5	富士宮市	4.3	静岡市	4.7	磐田市	0.2
			熱海市	5.7	富士市	1.3	島田市	0.3	掛川市	1.5
			三島市	1.2	御殿場市	1.0	焼津市	4.6	袋井市	0.4
			伊東市	13.3	裾野市	0.1	藤枝市	0.3	菊川市	0.1
			下田市	5.9	長泉町	0.2	御前崎市	0.5	森町	0.0
			伊豆市	9.5	小山町	0.0	牧之原市	0.0	浜松市	19.2
			伊豆の国市	3.8	清水町	0.9	吉田町	0.0	湖西市	0.5
			東伊豆町	5.2			川根本町	3.4		
			河津町	0.7						
			南伊豆町	3.3						
			松崎町	1.4						
			西伊豆町	4.5						
			函南町	0.1						
	不明	—								
	全体	—								
冬季調査	合計	100.0								
			沼津市	5.2	富士宮市	3.8	静岡市	6.9	磐田市	0.0
			熱海市	5.8	富士市	1.6	島田市	0.2	掛川市	0.6
			三島市	0.5	御殿場市	2.2	焼津市	3.3	袋井市	0.0
			伊東市	14.5	裾野市	0.2	藤枝市	0.2	菊川市	0.0
			下田市	7.7	長泉町	0.1	御前崎市	0.0	森町	0.0
			伊豆市	7.1	小山町	0.3	牧之原市	0.1	浜松市	21.7
			伊豆の国市	4.2	清水町	0.4	吉田町	0.0	湖西市	0.0
			東伊豆町	5.6			川根本町	2.5		
			河津町	0.9						
			南伊豆町	2.8						
			松崎町	0.7						
			西伊豆町	5.0						
			函南町	0.1						
	不明	—								
	全体	—								

10 旅行の目的（旅行地域別及び居住地別）

【調査票：問5】

回答者数（単位：人）

調査時期	旅行目的	全体	メイン訪問地域別				居住地別								
			伊豆地域	富士地域	中部地域	西部地域	静岡県	北海道	東北	関東	中部	近畿	中国・四国	九州・沖縄	海外
夏秋冬計	合計	6,268	2,188	1,068	1,396	1,537	2,373	11	40	2,380	987	383	52	33	2
	ビジネス	121	9	34	33	40	42	1	3	40	20	11	1	3	0
	観光	5,592	2,040	922	1,210	1,373	2,146	8	28	2,112	905	324	43	18	1
	帰省・知人訪問	244	61	51	72	57	57	1	7	115	26	28	3	6	1
	その他	311	78	61	81	67	128	1	2	113	36	20	5	6	0
	不明	16	8	1	1	4	1	0	0	11	1	2	0	0	0
全体	6,284	2,196	1,069	1,397	1,541	2,374	11	40	2,391	988	385	52	33	2	
夏季調査	合計	2,024	692	366	475	472	716	2	8	870	285	122	11	6	1
	ビジネス	23	0	7	10	5	11	0	0	8	1	1	0	2	0
	観光	1,797	644	325	396	423	645	1	5	773	262	99	8	1	0
	帰省	123	34	25	41	23	22	1	2	63	14	16	2	2	1
	その他	81	14	9	28	21	38	0	1	26	8	6	1	1	0
	不明	3	1	0	1	1	0	0	0	2	1	0	0	0	0
全体	2,027	693	366	476	473	716	2	8	872	286	122	11	6	1	
秋季調査	合計	2,115	749	352	479	504	781	8	9	786	335	155	27	11	1
	ビジネス	53	6	13	9	22	13	1	2	22	11	4	0	0	0
	観光	1,894	699	300	424	446	710	6	4	698	303	139	24	7	1
	帰省・知人訪問	54	11	12	18	13	17	0	3	18	5	7	1	3	0
	その他	114	33	27	28	23	41	1	0	48	16	5	2	1	0
	不明	7	5	1	0	1	1	0	0	5	0	0	0	0	0
全体	2,122	754	353	479	505	782	8	9	791	335	155	27	11	1	
冬季調査	合計	2,129	747	350	442	561	876	1	23	724	367	106	14	16	0
	ビジネス	45	3	14	14	13	18	0	1	10	8	6	1	1	0
	観光	1,901	697	297	390	504	791	1	19	641	340	86	11	10	0
	帰省・知人訪問	67	16	14	13	21	18	0	2	34	7	5	0	1	0
	その他	116	31	25	25	23	49	0	1	39	12	9	2	4	0
	不明	6	2	0	0	2	0	0	0	4	0	2	0	0	0
全体	2,135	749	350	442	563	876	1	23	728	367	108	14	16	0	

回答率（単位：％）

調査時期	旅行目的	全体	メイン訪問地域別				居住地別									
			伊豆地域	富士地域	中部地域	西部地域	静岡県	北海道	東北	関東	中部	近畿	中国・四国	九州・沖縄	海外	
夏秋冬計	合計	100.0	100.0	100.0	100.0	100.0	100.0	100.0	100.0	100.0	100.0	100.0	100.0	100.0	100.0	100.0
	ビジネス	1.9	0.4	3.2	2.4	2.6	1.8	9.1	7.5	1.7	2.0	2.9	1.9	9.1	0.0	
	観光	89.2	93.2	86.3	86.7	89.3	90.4	72.7	70.0	88.7	91.7	84.6	82.7	54.5	50.0	
	帰省・知人訪問	3.9	2.8	4.8	5.2	3.7	2.4	9.1	17.5	4.8	2.6	7.3	5.8	18.2	50.0	
	その他	5.0	3.6	5.7	5.8	4.4	5.4	9.1	5.0	4.7	3.6	5.2	9.6	18.2	0.0	
	不明	—	—	—	—	—	—	—	—	—	—	—	—	—	—	
全体	—	—	—	—	—	—	—	—	—	—	—	—	—	—		
夏季調査	合計	100.0	100.0	100.0	100.0	100.0	100.0	100.0	100.0	100.0	100.0	100.0	100.0	100.0	100.0	
	ビジネス	1.1	0.0	1.9	2.1	1.1	1.5	0.0	0.0	0.9	0.4	0.8	0.0	33.3	0.0	
	観光	88.8	93.1	88.8	83.4	89.6	90.1	50.0	62.5	88.9	91.9	81.1	72.7	16.7	0.0	
	帰省・知人訪問	6.1	4.9	6.8	8.6	4.9	3.1	50.0	25.0	7.2	4.9	13.1	18.2	33.3	100.0	
	その他	4.0	2.0	2.5	5.9	4.4	5.3	0.0	12.5	3.0	2.8	4.9	9.1	16.7	0.0	
	不明	—	—	—	—	—	—	—	—	—	—	—	—	—	—	
全体	—	—	—	—	—	—	—	—	—	—	—	—	—	—		
秋季調査	合計	100.0	100.0	100.0	100.0	100.0	100.0	100.0	100.0	100.0	100.0	100.0	100.0	100.0	100.0	
	ビジネス	2.5	0.8	3.7	1.9	4.4	1.7	12.5	22.2	2.8	3.3	2.6	0.0	0.0	0.0	
	観光	89.6	93.3	85.2	88.5	88.5	90.9	75.0	44.4	88.8	90.4	89.7	88.9	63.6	100.0	
	帰省・知人訪問	2.6	1.5	3.4	3.8	2.6	2.2	0.0	33.3	2.3	1.5	4.5	3.7	27.3	0.0	
	その他	5.4	4.4	7.7	5.8	4.6	5.2	12.5	0.0	6.1	4.8	3.2	7.4	9.1	0.0	
	不明	—	—	—	—	—	—	—	—	—	—	—	—	—	—	
全体	—	—	—	—	—	—	—	—	—	—	—	—	—	—		
冬季調査	合計	100.0	100.0	100.0	100.0	100.0	100.0	100.0	100.0	100.0	100.0	100.0	100.0	100.0	0.0	
	ビジネス	2.1	0.4	4.0	3.2	2.3	2.1	0.0	4.3	1.4	2.2	5.7	7.1	6.3	0.0	
	観光	89.3	93.3	84.9	88.2	89.8	90.3	100.0	82.6	88.5	92.6	81.1	78.6	62.5	0.0	
	帰省・知人訪問	3.1	2.1	4.0	2.9	3.7	2.1	0.0	8.7	4.7	1.9	4.7	0.0	6.3	0.0	
	その他	5.4	4.1	7.1	5.7	4.1	5.6	0.0	4.3	5.4	3.3	8.5	14.3	25.0	0.0	
	不明	—	—	—	—	—	—	—	—	—	—	—	—	—	—	
全体	—	—	—	—	—	—	—	—	—	—	—	—	—	—		

11 旅行地を選んだ理由（旅行地域別及び居住地別）

【調査票：問11】

回答者数（単位：人）

※複数回答可

調査時期	理由	全体	メイン訪問地域別				居住地別								
			伊豆地域	富士地域	中部地域	西部地域	静岡県	北海道	東北	関東	中部	近畿	中国・四国	九州・沖縄	海外
夏秋冬計	合計	6,246	2,189	1,065	1,388	1,532	2,362	10	40	2,379	984	381	52	31	2
	近い	1,731	660	265	358	423	958	0	3	545	201	20	1	3	0
	安い	561	224	104	125	98	247	0	1	224	71	16	1	1	0
	自然が美しい	2,058	891	442	410	288	599	2	18	946	292	156	28	14	0
	温泉がある	2,307	1,354	183	441	282	536	2	20	1,229	319	161	22	16	0
	交通の便が良い	1,109	363	254	228	249	427	0	4	469	151	48	5	3	0
	名所旧跡がある	683	208	130	204	135	184	4	6	272	133	63	14	7	0
	買い物ができる	1,031	194	472	276	82	467	0	5	395	115	44	3	2	0
	美術館・博物館等がある	147	70	14	40	22	45	2	1	68	23	8	0	0	0
	動植物園・遊園地等がある	763	241	43	40	434	307	0	4	213	197	34	7	1	0
	海水浴やマリンスポーツができる	303	249	3	28	21	30	0	2	223	36	10	1	0	0
	スポーツ施設（テニス・ゴルフ等）がある	76	25	7	28	15	19	1	1	37	14	3	0	1	0
	体験活動（農林業、陶芸等）ができる	102	20	6	64	12	60	0	0	27	7	8	0	0	0
	料理や土地の味覚が楽しめる	1,076	596	125	210	126	261	2	9	541	175	75	7	6	0
	その他	1,530	344	228	475	473	588	9	13	508	270	116	17	7	2
不明	38	7	4	9	9	12	1	0	12	4	4	0	2	0	
全体	6,284	2,196	1,069	1,397	1,541	2,374	11	40	2,391	988	385	52	33	2	
夏季調査	合計	2,021	692	366	476	470	715	2	8	870	285	120	11	6	1
	近い	562	199	92	123	139	285	0	1	213	58	4	0	1	0
	安い	166	63	35	31	34	70	0	1	71	17	7	0	0	0
	自然が美しい	620	238	177	119	79	164	0	2	332	78	40	2	0	0
	温泉がある	607	358	52	136	50	131	0	3	365	61	43	0	2	0
	交通の便が良い	364	103	103	82	73	140	0	1	170	35	15	1	1	0
	名所旧跡がある	175	49	55	41	30	40	1	1	86	34	12	1	0	0
	買い物ができる	322	61	141	95	24	126	0	1	146	38	8	1	2	0
	美術館・博物館等がある	55	23	8	13	11	14	0	0	30	7	4	0	0	0
	動植物園・遊園地等がある	300	100	27	22	151	102	0	1	119	60	15	2	1	0
	海水浴やマリンスポーツができる	273	226	3	22	21	25	0	2	203	33	8	1	0	0
	スポーツ施設（テニス・ゴルフ等）がある	34	9	4	14	7	3	0	1	20	8	2	0	0	0
	体験活動（農林業、陶芸等）ができる	67	14	5	42	6	46	0	0	14	1	6	0	0	0
	料理や土地の味覚が楽しめる	291	138	47	68	31	67	1	2	154	43	23	1	0	0
	その他	531	111	72	174	171	212	2	4	181	86	37	7	1	1
不明	6	1	0	0	3	1	0	0	2	1	2	0	0	0	
全体	2,027	693	366	476	473	716	2	8	872	286	122	11	6	1	
秋季調査	合計	2,110	753	352	477	500	779	7	9	787	334	153	27	11	1
	近い	562	222	88	104	143	333	0	1	150	67	10	0	1	0
	安い	190	72	33	53	31	89	0	0	74	23	2	1	1	0
	自然が美しい	785	355	134	176	112	251	2	2	322	110	72	18	7	0
	温泉がある	809	474	61	153	104	194	1	3	405	113	73	15	5	0
	交通の便が良い	383	132	83	74	88	137	0	2	161	59	20	2	1	0
	名所旧跡がある	272	85	34	99	51	63	3	0	103	56	34	9	4	0
	買い物ができる	388	76	174	101	33	154	0	0	160	44	28	2	0	0
	美術館・博物館等がある	36	17	3	9	6	10	2	0	15	5	4	0	0	0
	動植物園・遊園地等がある	230	92	7	9	119	99	0	1	52	66	10	2	0	0
	海水浴やマリンスポーツができる	13	11	0	2	0	3	0	0	9	0	1	0	0	0
	スポーツ施設（テニス・ゴルフ等）がある	29	13	2	9	4	12	1	0	13	3	0	0	0	0
	体験活動（農林業、陶芸等）ができる	15	3	0	9	3	4	0	0	7	3	1	0	0	0
	料理や土地の味覚が楽しめる	388	231	46	66	40	93	1	2	189	62	34	5	2	0
	その他	491	104	76	163	145	163	6	3	174	91	45	6	2	1
不明	12	1	1	2	5	3	1	0	4	1	2	0	0	0	
全体	2,122	754	353	479	505	782	8	9	791	335	155	27	11	1	
冬季調査	合計	2,115	744	347	435	562	868	1	23	722	365	108	14	14	0
	近い	607	239	85	131	141	340	0	1	182	76	6	1	1	0
	安い	205	89	36	41	33	88	0	0	79	31	7	0	0	0
	自然が美しい	653	298	131	115	97	184	0	14	292	104	44	8	7	0
	温泉がある	891	522	70	152	128	211	1	14	459	145	45	7	9	0
	交通の便が良い	362	128	68	72	88	150	0	1	138	57	13	2	1	0
	名所旧跡がある	236	74	41	64	54	81	0	5	83	43	17	4	3	0
	買い物ができる	321	57	157	80	25	187	0	4	89	33	8	0	0	0
	美術館・博物館等がある	56	30	3	18	5	21	0	1	23	11	0	0	0	0
	動植物園・遊園地等がある	233	49	9	9	164	106	0	2	42	71	9	3	0	0
	海水浴やマリンスポーツができる	17	12	0	4	0	2	0	0	11	3	1	0	0	0
	スポーツ施設（テニス・ゴルフ等）がある	13	3	1	5	4	4	0	0	4	3	1	0	1	0
	体験活動（農林業、陶芸等）ができる	20	3	1	13	3	10	0	0	6	3	1	0	0	0
	料理や土地の味覚が楽しめる	397	227	32	76	55	101	0	5	198	70	18	1	4	0
	その他	508	129	80	138	157	213	1	6	153	93	34	4	4	0
不明	20	5	3	7	1	8	0	0	6	2	0	0	2	0	
全体	2,135	749	350	442	563	876	1	23	728	367	108	14	16	0	

12 旅行中に体験したレジャー活動（旅行地域別及び居住地別）

【調査票：問12】

回答者数（単位：人）

※複数回答可

調査時期	活動内容	全体	メイン訪問地域別				居住地別								
			伊豆地域	富士地域	中部地域	西部地域	静岡県	北海道	東北	関東	中部	近畿	中国・四国	九州・沖縄	海外
夏秋冬計	合計	6,052	2,146	1,008	1,356	1,478	2,279	9	36	2,320	956	368	51	28	1
	名所旧跡めぐり	986	322	188	249	209	241	5	4	401	194	108	22	10	0
	温泉	2,412	1,366	206	476	319	543	4	23	1,279	327	192	26	14	0
	保養・休養	1,252	671	185	192	182	289	3	12	680	162	82	15	9	0
	イベント・祭り	210	72	34	62	40	93	1	2	75	24	11	3	0	1
	味覚体験	1,114	499	146	309	157	313	4	8	494	204	73	12	5	0
	買い物	2,174	661	603	572	325	855	6	13	840	333	110	12	4	1
	ゴルフ	22	10	6	1	5	4	1	0	11	5	1	0	0	0
	スポーツ（ゴルフを除く）	101	26	16	33	24	41	0	2	39	12	6	0	1	0
	釣り	84	50	9	15	6	12	0	0	57	9	5	1	0	0
	海水浴・マリンスポーツ	306	246	8	30	21	29	0	0	231	34	8	3	0	0
	キャンプ・登山・ハイキング	123	31	54	30	7	21	0	1	58	19	19	4	1	0
	体験型観光（陶芸等）	181	39	12	73	56	87	0	1	45	36	11	1	0	0
	水族館・美術館・博物館	492	340	29	44	75	145	3	3	236	78	23	4	0	0
	遊園地・テーマパーク	1,044	375	48	66	549	403	0	2	343	239	48	6	3	0
	その他	689	66	70	221	330	364	1	3	149	131	35	3	2	0
不明	232	50	61	41	63	95	2	4	71	32	17	1	5	1	
全体	6,284	2,196	1,069	1,397	1,541	2,374	11	40	2,391	988	385	52	33	2	
夏季調査	合計	1,969	678	350	465	459	695	2	7	854	278	115	10	5	0
	名所旧跡めぐり	257	75	79	57	41	51	1	1	132	43	23	2	3	0
	温泉	674	382	69	147	66	138	1	3	406	71	51	0	1	0
	保養・休養	376	185	66	61	58	87	1	3	225	42	16	2	0	0
	イベント・祭り	84	31	7	27	18	26	0	0	36	14	6	2	0	0
	味覚体験	300	94	54	106	45	90	2	2	122	59	22	1	1	0
	買い物	515	119	178	159	56	186	2	2	230	71	21	2	1	0
	ゴルフ	2	1	1	0	0	1	0	0	1	0	0	0	0	0
	スポーツ（ゴルフを除く）	34	11	6	14	3	4	0	1	21	7	1	0	0	0
	釣り	38	21	5	8	3	2	0	0	27	4	4	1	0	0
	海水浴・マリンスポーツ	293	238	8	26	20	28	0	0	226	30	7	1	0	0
	キャンプ・登山・ハイキング	61	14	32	13	2	6	0	0	32	11	10	2	0	0
	体験型観光（陶芸等）	93	23	9	44	17	52	0	0	24	9	8	0	0	0
	水族館・美術館・博物館	214	148	20	18	25	47	1	1	124	27	12	2	0	0
	遊園地・テーマパーク	353	111	23	39	179	116	0	1	148	66	20	1	1	0
	その他	258	17	24	73	143	160	0	1	45	37	12	1	1	0
不明	58	15	16	11	14	21	0	1	18	8	7	1	1	1	
全体	2,027	693	366	476	473	716	2	8	872	286	122	11	6	1	
秋季調査	合計	2,021	729	331	465	472	741	6	8	755	322	150	27	10	1
	名所旧跡めぐり	389	139	54	110	79	82	4	1	140	86	59	14	3	0
	温泉	835	465	65	167	120	197	2	5	410	113	85	18	4	0
	保養・休養	407	206	60	76	63	103	2	1	196	58	35	9	3	0
	イベント・祭り	77	23	17	20	16	38	1	0	27	4	5	1	0	1
	味覚体験	385	188	45	96	55	100	2	2	179	64	31	7	0	0
	買い物	605	165	207	164	63	205	3	2	255	86	46	5	2	1
	ゴルフ	15	7	4	1	3	3	1	0	8	3	0	0	0	0
	スポーツ（ゴルフを除く）	26	11	1	13	0	15	0	0	10	1	0	0	0	0
	釣り	28	18	4	2	2	5	0	0	19	3	1	0	0	0
	海水浴・マリンスポーツ	6	5	0	1	0	0	0	0	4	0	0	2	0	0
	キャンプ・登山・ハイキング	33	9	9	12	2	7	0	0	16	2	6	1	1	0
	体験型観光（陶芸等）	42	7	2	16	16	15	0	1	10	13	2	1	0	0
	水族館・美術館・博物館	133	88	4	12	28	49	1	1	53	21	7	1	0	0
	遊園地・テーマパーク	348	156	13	10	165	134	0	0	107	90	13	3	1	0
	その他	231	37	24	91	79	110	0	1	61	44	13	1	1	0
不明	101	25	22	14	33	41	2	1	36	13	5	0	1	0	
全体	2,122	754	353	479	505	782	8	9	791	335	155	27	11	1	
冬季調査	合計	2,062	739	327	426	547	843	1	21	711	356	103	14	13	0
	名所旧跡めぐり	340	108	55	82	89	108	0	2	129	65	26	6	4	0
	温泉	903	519	72	162	133	208	1	15	463	143	56	8	9	0
	保養・休養	469	280	59	55	61	99	0	8	259	62	31	4	6	0
	イベント・祭り	49	18	10	15	6	29	0	2	12	6	0	0	0	0
	味覚体験	429	217	47	107	57	123	0	4	193	81	20	4	4	0
	買い物	1,054	377	218	249	206	464	1	9	355	176	43	5	1	0
	ゴルフ	5	2	1	0	2	0	0	0	2	2	1	0	0	0
	スポーツ（ゴルフを除く）	41	4	9	6	21	22	0	1	8	4	5	0	1	0
	釣り	18	11	0	5	1	5	0	0	11	2	0	0	0	0
	海水浴・マリンスポーツ	7	3	0	3	1	1	0	0	1	4	1	0	0	0
	キャンプ・登山・ハイキング	29	8	13	5	3	8	0	1	10	6	3	1	0	0
	体験型観光（陶芸等）	46	9	1	13	23	20	0	0	11	14	1	0	0	0
	水族館・美術館・博物館	145	104	5	14	22	49	1	1	59	30	4	1	0	0
	遊園地・テーマパーク	343	108	12	17	205	153	0	1	88	83	15	2	1	0
	その他	200	12	22	57	108	94	1	1	43	50	10	1	0	0
不明	73	10	23	16	16	33	0	2	17	11	5	0	3	0	
全体	2,135	749	350	442	563	876	1	23	728	367	108	14	16	0	

13 着地型観光の体験内容（旅行地域別及び居住地別）

【調査票：問13】

回答者数（単位：人）

※複数回答可

調査時期	体験内容	全体	メイン訪問地域別				居住地別								
			伊豆地域	富士地域	中部地域	西部地域	静岡県	北海道	東北	関東	中部	近畿	中国・四国	九州・沖縄	海外
夏秋冬計	合計	5,967	2,056	1,028	1,349	1,485	2,320	10	39	2,230	944	347	47	25	2
	自然体験・動物の観察	752	270	104	76	296	262	0	7	275	144	48	8	7	0
	アウトドア・スポーツ体験	203	94	53	30	24	54	0	1	111	23	9	4	0	1
	伝統文化・芸能体験	87	32	17	19	16	28	0	1	36	6	13	2	0	0
	工場見学	308	21	19	19	243	75	0	2	87	99	42	2	1	0
	食関連体験（食へ歩き・ご当地グルメ等）	461	175	106	90	84	113	2	4	213	82	36	6	5	0
	農林漁業体験（そば打ち・農村滞在等）	35	16	9	3	6	9	0	0	18	7	1	0	0	0
	街歩き	349	175	67	46	51	69	2	1	188	48	32	3	4	0
	職業体験	11	1	5	2	3	4	0	0	3	2	2	0	0	0
	工芸体験（陶芸等）	121	48	9	58	6	62	0	1	41	11	5	1	0	0
	その他	227	49	13	89	75	73	0	0	85	47	20	2	0	0
	していない	3,929	1,353	742	995	818	1,689	7	25	1,417	566	185	26	13	1
	不明	317	140	41	48	56	54	1	1	161	44	38	5	8	0
全体	6,284	2,196	1,069	1,397	1,541	2,374	11	40	2,391	988	385	52	33	2	
夏季調査	合計	1,953	664	359	459	461	703	2	8	833	275	113	11	5	1
	自然体験・動物の観察	255	81	47	31	96	92	0	0	101	43	17	1	1	0
	アウトドア・スポーツ体験	102	52	23	16	11	18	0	0	63	16	3	2	0	0
	伝統文化・芸能体験	31	14	2	7	8	7	0	0	15	4	3	1	0	0
	工場見学	98	7	7	8	75	16	0	0	39	26	15	2	0	0
	食関連体験（食へ歩き・ご当地グルメ等）	122	38	29	35	18	25	2	0	63	21	10	1	0	0
	農林漁業体験（そば打ち・農村滞在等）	5	1	1	1	2	1	0	0	4	0	0	0	0	0
	街歩き	103	42	30	13	14	13	1	0	65	16	5	1	0	0
	職業体験	2	1	0	0	1	0	0	0	2	0	0	0	0	0
	工芸体験（陶芸等）	72	29	2	39	2	42	0	1	21	3	5	0	0	0
	その他	69	14	5	28	21	20	0	0	31	12	6	0	0	0
	していない	1,254	435	251	313	251	499	0	7	514	160	63	6	4	1
	不明	74	29	7	17	12	13	0	0	39	11	9	0	1	0
全体	2,027	693	366	476	473	716	2	8	872	286	122	11	6	1	
秋季調査	合計	2,003	699	337	463	485	761	7	9	735	320	138	23	8	1
	自然体験・動物の観察	231	78	28	29	94	83	0	1	80	37	19	5	5	0
	アウトドア・スポーツ体験	40	24	8	4	2	12	0	0	23	1	3	0	0	1
	伝統文化・芸能体験	27	10	5	6	4	7	0	0	12	1	6	1	0	0
	工場見学	117	9	4	6	94	35	0	2	28	37	14	0	1	0
	食関連体験（食へ歩き・ご当地グルメ等）	146	65	28	24	26	38	0	1	67	21	15	4	0	0
	農林漁業体験（そば打ち・農村滞在等）	9	4	1	1	2	0	0	0	6	2	1	0	0	0
	街歩き	125	78	11	14	18	28	1	0	60	18	15	1	2	0
	職業体験	1	0	1	0	0	0	0	0	1	0	0	0	0	0
	工芸体験（陶芸等）	25	12	1	10	2	5	0	0	12	7	0	1	0	0
	その他	87	21	3	32	31	32	0	0	31	15	9	0	0	0
	していない	1,341	459	269	353	256	548	6	5	484	207	74	14	3	0
	不明	119	55	16	16	20	21	1	0	56	15	17	4	3	0
全体	2,122	754	353	479	505	782	8	9	791	335	155	27	11	1	
冬季調査	合計	2,011	693	332	427	539	856	1	22	662	349	96	13	12	0
	自然体験・動物の観察	266	111	29	16	106	87	0	6	94	64	12	2	1	0
	アウトドア・スポーツ体験	61	18	22	10	11	24	0	1	25	6	3	2	0	0
	伝統文化・芸能体験	29	8	10	6	4	14	0	1	9	1	4	0	0	0
	工場見学	93	5	8	5	74	24	0	0	20	36	13	0	0	0
	食関連体験（食へ歩き・ご当地グルメ等）	193	72	49	31	40	50	0	3	83	40	11	1	5	0
	農林漁業体験（そば打ち・農村滞在等）	21	11	7	1	2	8	0	0	8	5	0	0	0	0
	街歩き	121	55	26	19	19	28	0	1	63	14	12	1	2	0
	職業体験	8	0	4	2	2	4	0	0	1	1	2	0	0	0
	工芸体験（陶芸等）	24	7	6	9	2	15	0	0	8	1	0	0	0	0
	その他	71	14	5	29	23	21	0	0	23	20	5	2	0	0
	していない	1,334	459	222	329	311	642	1	13	419	199	48	6	6	0
	不明	124	56	18	15	24	20	0	1	66	18	12	1	4	0
全体	2,135	749	350	442	563	876	1	23	728	367	108	14	16	0	

回答率（単位：％）

※複数回答可

調査時期	体験内容	全体	メイン訪問地域別				居住地別								
			伊豆地域	富士地域	中部地域	西部地域	静岡県	北海道	東北	関東	中部	近畿	中国・四国	九州・沖縄	海外
夏秋冬計	合計	100.0	100.0	100.0	100.0	100.0	100.0	100.0	100.0	100.0	100.0	100.0	100.0	100.0	100.0
	自然体験・動物の観察	12.6	13.1	10.1	5.6	19.9	11.3	0.0	17.9	12.3	15.3	13.8	17.0	28.0	0.0
	アウトドア・スポーツ体験	3.4	4.6	5.2	2.2	1.6	2.3	0.0	2.6	5.0	2.4	2.6	8.5	0.0	50.0
	伝統文化・芸能体験	1.5	1.6	1.7	1.4	1.1	1.2	0.0	2.6	1.6	0.6	3.7	4.3	0.0	0.0
	工場見学	5.2	1.0	1.8	1.4	16.4	3.2	0.0	5.1	3.9	10.5	12.1	4.3	4.0	0.0
	食関連体験（食・歩き・ご当地グルメ等）	7.7	8.5	10.3	6.7	5.7	4.9	20.0	10.3	9.6	8.7	10.4	12.8	20.0	0.0
	農林漁業体験（そば打ち・農村滞在等）	0.6	0.8	0.9	0.2	0.4	0.4	0.0	0.0	0.8	0.7	0.3	0.0	0.0	0.0
	街歩き	5.8	8.5	6.5	3.4	3.4	3.0	20.0	2.6	8.4	5.1	9.2	6.4	16.0	0.0
	職業体験	0.2	0.0	0.5	0.1	0.2	0.2	0.0	0.0	0.1	0.2	0.6	0.0	0.0	0.0
	工芸体験（陶芸等）	2.0	2.3	0.9	4.3	0.4	2.7	0.0	2.6	1.8	1.2	1.4	2.1	0.0	0.0
	その他	3.8	2.4	1.3	6.6	5.1	3.1	0.0	0.0	3.8	5.0	5.8	4.3	0.0	0.0
	していない	65.8	65.8	72.2	73.8	55.1	72.8	70.0	64.1	63.5	60.0	53.3	55.3	52.0	50.0
	不明	—	—	—	—	—	—	—	—	—	—	—	—	—	—
全体	—	—	—	—	—	—	—	—	—	—	—	—	—	—	
夏季調査	合計	100.0	100.0	100.0	100.0	100.0	100.0	100.0	100.0	100.0	100.0	100.0	100.0	100.0	100.0
	自然体験・動物の観察	13.1	12.2	13.1	6.8	20.8	13.1	0.0	0.0	12.1	15.6	15.0	9.1	20.0	0.0
	アウトドア・スポーツ体験	5.2	7.8	6.4	3.5	2.4	2.6	0.0	0.0	7.6	5.8	2.7	18.2	0.0	0.0
	伝統文化・芸能体験	1.6	2.1	0.6	1.5	1.7	1.0	0.0	0.0	1.8	1.5	2.7	9.1	0.0	0.0
	工場見学	5.0	1.1	1.9	1.7	16.3	2.3	0.0	0.0	4.7	9.5	13.3	18.2	0.0	0.0
	食関連体験（食・歩き・ご当地グルメ等）	6.2	5.7	8.1	7.6	3.9	3.6	100.0	0.0	7.6	7.6	8.8	9.1	0.0	0.0
	農林漁業体験（そば打ち・農村滞在等）	0.3	0.2	0.3	0.2	0.4	0.1	0.0	0.0	0.5	0.0	0.0	0.0	0.0	0.0
	街歩き	5.3	6.3	8.4	2.8	3.0	1.8	50.0	0.0	7.8	5.8	4.4	9.1	0.0	0.0
	職業体験	0.1	0.2	0.0	0.0	0.2	0.0	0.0	0.0	0.2	0.0	0.0	0.0	0.0	0.0
	工芸体験（陶芸等）	3.7	4.4	0.6	8.5	0.4	6.0	0.0	12.5	2.5	1.1	4.4	0.0	0.0	0.0
	その他	3.5	2.1	1.4	6.1	4.6	2.8	0.0	0.0	3.7	4.4	5.3	0.0	0.0	0.0
	していない	64.2	65.5	69.9	68.2	54.4	71.0	0.0	87.5	61.7	58.2	55.8	54.5	80.0	100.0
	不明	—	—	—	—	—	—	—	—	—	—	—	—	—	—
全体	—	—	—	—	—	—	—	—	—	—	—	—	—	—	
秋季調査	合計	100.0	100.0	100.0	100.0	100.0	100.0	100.0	100.0	100.0	100.0	100.0	100.0	100.0	100.0
	自然体験・動物の観察	11.5	11.2	8.3	6.3	19.4	10.9	0.0	11.1	10.9	11.6	13.8	21.7	62.5	0.0
	アウトドア・スポーツ体験	2.0	3.4	2.4	0.9	0.4	1.6	0.0	0.0	3.1	0.3	2.2	0.0	0.0	100.0
	伝統文化・芸能体験	1.3	1.4	1.5	1.3	0.8	0.9	0.0	0.0	1.6	0.3	4.3	4.3	0.0	0.0
	工場見学	5.8	1.3	1.2	1.3	19.4	4.6	0.0	22.2	3.8	11.6	10.1	0.0	12.5	0.0
	食関連体験（食・歩き・ご当地グルメ等）	7.3	9.3	8.3	5.2	5.4	5.0	0.0	11.1	9.1	6.6	10.9	17.4	0.0	0.0
	農林漁業体験（そば打ち・農村滞在等）	0.4	0.6	0.3	0.2	0.4	0.0	0.0	0.0	0.8	0.6	0.7	0.0	0.0	0.0
	街歩き	6.2	11.2	3.3	3.0	3.7	3.7	14.3	0.0	8.2	5.6	10.9	4.3	25.0	0.0
	職業体験	0.0	0.0	0.3	0.0	0.0	0.0	0.0	0.0	0.0	0.3	0.0	0.0	0.0	0.0
	工芸体験（陶芸等）	1.2	1.7	0.3	2.2	0.4	0.7	0.0	0.0	1.6	2.2	0.0	4.3	0.0	0.0
	その他	4.3	3.0	0.9	6.9	6.4	4.2	0.0	0.0	4.2	4.7	6.5	0.0	0.0	0.0
	していない	66.9	65.7	79.8	76.2	52.8	72.0	85.7	55.6	65.9	64.7	53.6	60.9	37.5	0.0
	不明	—	—	—	—	—	—	—	—	—	—	—	—	—	—
全体	—	—	—	—	—	—	—	—	—	—	—	—	—	—	
冬季調査	合計	100.0	100.0	100.0	100.0	100.0	100.0	100.0	100.0	100.0	100.0	100.0	100.0	100.0	0.0
	自然体験・動物の観察	13.2	16.0	8.7	3.7	19.7	10.2	0.0	27.3	14.2	18.3	12.5	15.4	8.3	0.0
	アウトドア・スポーツ体験	3.0	2.6	6.6	2.3	2.0	2.8	0.0	4.5	3.8	1.7	3.1	15.4	0.0	0.0
	伝統文化・芸能体験	1.4	1.2	3.0	1.4	0.7	1.6	0.0	4.5	1.4	0.3	4.2	0.0	0.0	0.0
	工場見学	4.6	0.7	2.4	1.2	13.7	2.8	0.0	0.0	3.0	10.3	13.5	0.0	0.0	0.0
	食関連体験（食・歩き・ご当地グルメ等）	9.6	10.4	14.8	7.3	7.4	5.8	0.0	13.6	12.5	11.5	11.5	7.7	41.7	0.0
	農林漁業体験（そば打ち・農村滞在等）	1.0	1.6	2.1	0.2	0.4	0.9	0.0	0.0	1.2	1.4	0.0	0.0	0.0	0.0
	街歩き	6.0	7.9	7.8	4.4	3.5	3.3	0.0	4.5	9.5	4.0	12.5	7.7	16.7	0.0
	職業体験	0.4	0.0	1.2	0.5	0.4	0.5	0.0	0.0	0.2	0.3	2.1	0.0	0.0	0.0
	工芸体験（陶芸等）	1.2	1.0	1.8	2.1	0.4	1.8	0.0	0.0	1.2	0.3	0.0	0.0	0.0	0.0
	その他	3.5	2.0	1.5	6.8	4.3	2.5	0.0	0.0	3.5	5.7	5.2	15.4	0.0	0.0
	していない	66.3	66.2	66.9	77.0	57.7	75.0	100.0	59.1	63.3	57.0	50.0	46.2	50.0	0.0
	不明	—	—	—	—	—	—	—	—	—	—	—	—	—	—
全体	—	—	—	—	—	—	—	—	—	—	—	—	—	—	

14 着地型観光の体験をした目的（旅行地域別及び居住地別）

【調査票：問14】

回答者数（単位：人）

※複数回答可

調査時期	目的	全体	メイン訪問地域別				居住地別								
			伊豆地域	富士地域	中部地域	西部地域	静岡県	北海道	東北	関東	中部	近畿	中国・四国	九州・沖縄	海外
夏秋冬計	合計	2,003	684	285	346	661	623	3	14	796	373	158	21	12	1
	記念・思い出づくり	1,151	397	121	189	433	330	1	9	455	245	98	7	5	0
	知的好奇心を満たす	493	136	94	111	148	172	1	4	182	91	34	4	5	0
	自然の中での癒し	637	275	120	104	122	155	0	7	301	108	49	8	7	0
	健康・美容	128	56	30	17	23	33	0	0	63	18	11	2	0	1
	地域の歴史・文化に興味	218	76	37	49	49	47	2	1	107	31	21	5	3	0
	地域の人々との交流	55	13	14	12	14	16	0	1	27	6	4	1	0	0
	趣味に生かせる	134	53	22	28	27	47	1	1	48	15	18	4	0	0
	その他	136	50	10	33	40	43	1	0	57	22	10	2	1	0
	不明	35	19	1	8	6	8	0	0	17	5	4	0	0	0
全体	2,038	703	286	354	667	631	3	14	813	378	162	21	12	1	
夏季調査	合計	683	221	108	141	207	201	2	1	311	111	50	5	1	0
	記念・思い出づくり	438	152	49	80	155	122	1	1	200	74	38	1	0	0
	知的好奇心を満たす	155	41	34	41	38	52	1	0	68	22	11	1	0	0
	自然の中での癒し	180	57	47	38	36	41	0	0	101	27	10	0	0	0
	健康・美容	29	7	14	6	2	3	0	0	17	6	3	0	0	0
	地域の歴史・文化に興味	49	12	12	13	9	8	1	0	29	7	2	1	0	0
	地域の人々との交流	14	4	3	2	3	2	0	0	10	2	0	0	0	0
	趣味に生かせる	41	7	11	10	11	12	0	1	19	4	4	1	0	0
	その他	55	19	5	20	10	19	1	0	23	7	3	1	1	0
	不明	16	8	0	5	3	3	0	0	8	4	0	0	0	0
全体	699	229	108	146	210	204	2	1	319	115	50	5	1	0	
秋季調査	合計	654	236	67	108	229	212	1	4	248	113	60	9	5	1
	記念・思い出づくり	335	113	26	48	142	101	0	1	123	66	36	5	3	0
	知的好奇心を満たす	166	53	21	43	48	59	0	2	60	31	12	2	0	0
	自然の中での癒し	217	100	32	30	46	59	0	2	88	35	25	4	3	0
	健康・美容	39	23	3	7	5	15	0	0	17	3	3	0	0	1
	地域の歴史・文化に興味	90	35	12	17	25	21	1	0	37	15	12	3	1	0
	地域の人々との交流	25	9	2	9	5	8	0	0	14	1	1	1	0	0
	趣味に生かせる	50	31	2	11	4	17	1	0	17	4	10	1	0	0
	その他	47	20	2	7	18	16	0	0	21	8	2	0	0	0
	不明	8	4	1	2	0	1	0	0	3	0	4	0	0	0
全体	662	240	68	110	229	213	1	4	251	113	64	9	5	1	
冬季調査	合計	666	227	110	97	225	210	0	9	237	149	48	7	6	0
	記念・思い出づくり	378	132	46	61	136	107	0	7	132	105	24	1	2	0
	知的好奇心を満たす	172	42	39	27	62	61	0	2	54	38	11	1	5	0
	自然の中での癒し	240	118	41	36	40	55	0	5	112	46	14	4	4	0
	健康・美容	60	26	13	4	16	15	0	0	29	9	5	2	0	0
	地域の歴史・文化に興味	79	29	13	19	15	18	0	1	41	9	7	1	2	0
	地域の人々との交流	16	0	9	1	6	6	0	1	3	3	3	0	0	0
	趣味に生かせる	43	15	9	7	12	18	0	0	12	7	4	2	0	0
	その他	34	11	3	6	12	8	0	0	13	7	5	1	0	0
	不明	11	7	0	1	3	4	0	0	6	1	0	0	0	0
全体	677	234	110	98	228	214	0	9	243	150	48	7	6	0	

回答率（単位：％）

※複数回答可

調査 時期	目的	全体	メイン訪問地域別				居住地別								
			伊豆 地域	富士 地域	中部 地域	西部 地域	静岡県	北海道	東北	関東	中部	近畿	中国・ 四国	九州・ 沖縄	海外
夏秋冬計	合計	100.0	100.0	100.0	100.0	100.0	100.0	100.0	100.0	100.0	100.0	100.0	100.0	100.0	100.0
	記念・思い出づくり	57.5	58.0	42.5	54.6	65.5	53.0	33.3	64.3	57.2	65.7	62.0	33.3	41.7	0.0
	知的好奇心を満たす	24.6	19.9	33.0	32.1	22.4	27.6	33.3	28.6	22.9	24.4	21.5	19.0	41.7	0.0
	自然の中での癒し	31.8	40.2	42.1	30.1	18.5	24.9	0.0	50.0	37.8	29.0	31.0	38.1	58.3	0.0
	健康・美容	6.4	8.2	10.5	4.9	3.5	5.3	0.0	0.0	7.9	4.8	7.0	9.5	0.0	100.0
	地域の歴史・文化に興味	10.9	11.1	13.0	14.2	7.4	7.5	66.7	7.1	13.4	8.3	13.3	23.8	25.0	0.0
	地域の人々との交流	2.7	1.9	4.9	3.5	2.1	2.6	0.0	7.1	3.4	1.6	2.5	4.8	0.0	0.0
	趣味に生かせる	6.7	7.7	7.7	8.1	4.1	7.5	33.3	7.1	6.0	4.0	11.4	19.0	0.0	0.0
	その他	6.8	7.3	3.5	9.5	6.1	6.9	33.3	0.0	7.2	5.9	6.3	9.5	8.3	0.0
	不明	—	—	—	—	—	—	—	—	—	—	—	—	—	—
	全体	—	—	—	—	—	—	—	—	—	—	—	—	—	—
夏季調査	合計	100.0	100.0	100.0	100.0	100.0	100.0	100.0	100.0	100.0	100.0	100.0	100.0	100.0	
	記念・思い出づくり	64.1	68.8	45.4	56.7	74.9	60.7	50.0	100.0	64.3	66.7	76.0	20.0	0.0	0.0
	知的好奇心を満たす	22.7	18.6	31.5	29.1	18.4	25.9	50.0	0.0	21.9	19.8	22.0	20.0	0.0	0.0
	自然の中での癒し	26.4	25.8	43.5	27.0	17.4	20.4	0.0	0.0	32.5	24.3	20.0	0.0	0.0	0.0
	健康・美容	4.2	3.2	13.0	4.3	1.0	1.5	0.0	0.0	5.5	5.4	6.0	0.0	0.0	0.0
	地域の歴史・文化に興味	7.2	5.4	11.1	9.2	4.3	4.0	50.0	0.0	9.3	6.3	4.0	20.0	0.0	0.0
	地域の人々との交流	2.0	1.8	2.8	1.4	1.4	1.0	0.0	0.0	3.2	1.8	0.0	0.0	0.0	0.0
	趣味に生かせる	6.0	3.2	10.2	7.1	5.3	6.0	0.0	100.0	6.1	3.6	8.0	20.0	0.0	0.0
	その他	8.1	8.6	4.6	14.2	4.8	9.5	50.0	0.0	7.4	6.3	6.0	20.0	100.0	0.0
	不明	—	—	—	—	—	—	—	—	—	—	—	—	—	—
	全体	—	—	—	—	—	—	—	—	—	—	—	—	—	—
秋季調査	合計	100.0	100.0	100.0	100.0	100.0	100.0	100.0	100.0	100.0	100.0	100.0	100.0	100.0	
	記念・思い出づくり	51.2	47.9	38.8	44.4	62.0	47.6	0.0	25.0	49.6	58.4	60.0	55.6	60.0	0.0
	知的好奇心を満たす	25.4	22.5	31.3	39.8	21.0	27.8	0.0	50.0	24.2	27.4	20.0	22.2	0.0	0.0
	自然の中での癒し	33.2	42.4	47.8	27.8	20.1	27.8	0.0	50.0	35.5	31.0	41.7	44.4	60.0	0.0
	健康・美容	6.0	9.7	4.5	6.5	2.2	7.1	0.0	0.0	6.9	2.7	5.0	0.0	0.0	100.0
	地域の歴史・文化に興味	13.8	14.8	17.9	15.7	10.9	9.9	100.0	0.0	14.9	13.3	20.0	33.3	20.0	0.0
	地域の人々との交流	3.8	3.8	3.0	8.3	2.2	3.8	0.0	0.0	5.6	0.9	1.7	11.1	0.0	0.0
	趣味に生かせる	7.6	13.1	3.0	10.2	1.7	8.0	100.0	0.0	6.9	3.5	16.7	11.1	0.0	0.0
	その他	7.2	8.5	3.0	6.5	7.9	7.5	0.0	0.0	8.5	7.1	3.3	0.0	0.0	0.0
	不明	—	—	—	—	—	—	—	—	—	—	—	—	—	—
	全体	—	—	—	—	—	—	—	—	—	—	—	—	—	—
冬季調査	合計	100.0	100.0	100.0	100.0	100.0	100.0	0.0	100.0	100.0	100.0	100.0	100.0	100.0	
	記念・思い出づくり	56.8	58.1	41.8	62.9	60.4	51.0	0.0	77.8	55.7	70.5	50.0	14.3	33.3	0.0
	知的好奇心を満たす	25.8	18.5	35.5	27.8	27.6	29.0	0.0	22.2	22.8	25.5	22.9	14.3	83.3	0.0
	自然の中での癒し	36.0	52.0	37.3	37.1	17.8	26.2	0.0	55.6	47.3	30.9	29.2	57.1	66.7	0.0
	健康・美容	9.0	11.5	11.8	4.1	7.1	7.1	0.0	0.0	12.2	6.0	10.4	28.6	0.0	0.0
	地域の歴史・文化に興味	11.9	12.8	11.8	19.6	6.7	8.6	0.0	11.1	17.3	6.0	14.6	14.3	33.3	0.0
	地域の人々との交流	2.4	0.0	8.2	1.0	2.7	2.9	0.0	11.1	1.3	2.0	6.3	0.0	0.0	0.0
	趣味に生かせる	6.5	6.6	8.2	7.2	5.3	8.6	0.0	0.0	5.1	4.7	8.3	28.6	0.0	0.0
	その他	5.1	4.8	2.7	6.2	5.3	3.8	0.0	0.0	5.5	4.7	10.4	14.3	0.0	0.0
	不明	—	—	—	—	—	—	—	—	—	—	—	—	—	—
	全体	—	—	—	—	—	—	—	—	—	—	—	—	—	—

15 今後参加してみたい体験（旅行地域別及び居住地別）

【調査票：問15】

回答者数（単位：人）

※複数回答可

調査時期	体験内容	全体	メイン訪問地域別				居住地別								
			伊豆地域	富士地域	中部地域	西部地域	静岡県	北海道	東北	関東	中部	近畿	中国・四国	九州・沖縄	海外
夏秋冬計	合計	6,160	2,151	1,055	1,372	1,522	2,355	9	40	2,334	971	366	49	29	2
	自然体験・動物の観察	1,470	450	266	353	391	562	1	11	545	241	85	19	6	0
	アウトドア・スポーツ体験	1,341	489	237	244	363	487	0	8	563	209	62	7	4	0
	伝統文化・芸能体験	647	182	119	159	178	235	3	2	254	91	47	10	3	0
	工場見学	894	201	197	154	333	371	1	6	299	162	48	4	3	0
	食関連体験（食べ歩き・ご当地グルメ等）	1,847	598	358	442	434	643	1	21	703	324	126	13	15	0
	農林漁業体験（そば打ち・農村滞在等）	381	134	86	76	81	120	0	3	181	63	12	0	2	0
	街歩き	956	360	180	189	213	276	2	10	418	151	83	7	7	0
	職業体験	80	22	16	12	30	42	0	0	26	9	3	0	0	0
	工芸体験（陶芸等）	649	252	127	110	151	264	0	3	274	76	26	3	2	0
	その他	163	39	6	98	19	73	2	0	52	28	7	1	0	0
	特にない	1,328	536	212	316	253	593	3	4	481	166	66	8	5	2
	不明	124	45	14	25	19	19	2	0	57	17	19	3	4	0
全体	6,284	2,196	1,069	1,397	1,541	2,374	11	40	2,391	988	385	52	33	2	
夏季調査	合計	2,008	688	363	471	470	712	2	8	861	283	121	11	6	1
	自然体験・動物の観察	493	145	93	127	126	180	0	3	212	68	24	5	1	0
	アウトドア・スポーツ体験	555	228	86	118	119	180	0	1	276	67	29	2	0	0
	伝統文化・芸能体験	186	54	38	46	47	64	0	1	80	26	10	2	1	0
	工場見学	296	71	63	62	96	110	1	3	117	41	22	1	1	0
	食関連体験（食べ歩き・ご当地グルメ等）	539	168	122	131	115	167	0	6	241	86	32	3	3	0
	農林漁業体験（そば打ち・農村滞在等）	117	37	33	27	18	36	0	0	65	14	1	0	1	0
	街歩き	265	95	54	46	64	65	0	1	130	39	27	0	2	0
	職業体験	36	11	8	6	11	18	0	0	13	3	2	0	0	0
	工芸体験（陶芸等）	225	100	37	47	38	82	0	0	112	18	11	0	1	0
	その他	54	11	2	38	3	22	1	0	21	8	2	0	0	0
	特にない	393	141	70	98	82	170	0	0	149	48	23	1	1	1
	不明	19	5	3	5	3	4	0	0	11	3	1	0	0	0
全体	2,027	693	366	476	473	716	2	8	872	286	122	11	6	1	
秋季調査	合計	2,069	736	348	469	495	777	7	9	767	329	143	24	10	1
	自然体験・動物の観察	480	142	78	136	120	182	1	1	167	88	32	9	0	0
	アウトドア・スポーツ体験	376	135	65	65	109	145	0	1	145	63	17	2	2	0
	伝統文化・芸能体験	238	65	37	63	67	79	3	1	92	34	24	3	2	0
	工場見学	281	71	60	38	109	109	0	1	93	59	15	3	1	0
	食関連体験（食べ歩き・ご当地グルメ等）	613	201	110	156	141	212	1	3	216	117	57	4	3	0
	農林漁業体験（そば打ち・農村滞在等）	125	47	24	25	29	41	0	1	55	21	7	0	0	0
	街歩き	333	124	63	62	80	88	2	3	143	56	34	5	1	0
	職業体験	18	4	5	2	7	11	0	0	4	3	0	0	0	0
	工芸体験（陶芸等）	220	76	47	33	60	96	0	1	79	32	9	2	1	0
	その他	54	20	4	21	8	20	1	0	18	13	2	0	0	0
	特にない	490	201	83	123	79	206	3	2	187	55	27	6	3	1
	不明	53	18	5	10	10	5	1	0	24	6	12	3	1	0
全体	2,122	754	353	479	505	782	8	9	791	335	155	27	11	1	
冬季調査	合計	2,083	727	344	432	557	866	0	23	706	359	102	14	13	0
	自然体験・動物の観察	497	163	95	90	145	200	0	7	166	85	29	5	5	0
	アウトドア・スポーツ体験	410	126	86	61	135	162	0	6	142	79	16	3	2	0
	伝統文化・芸能体験	223	63	44	50	64	92	0	0	82	31	13	5	0	0
	工場見学	317	59	74	54	128	152	0	2	89	62	11	0	1	0
	食関連体験（食べ歩き・ご当地グルメ等）	695	229	126	155	178	264	0	12	246	121	37	6	9	0
	農林漁業体験（そば打ち・農村滞在等）	139	50	29	24	34	43	0	2	61	28	4	0	1	0
	街歩き	358	141	63	81	69	123	0	6	145	56	22	2	4	0
	職業体験	26	7	3	4	12	13	0	0	9	3	1	0	0	0
	工芸体験（陶芸等）	204	76	43	30	53	86	0	2	83	26	6	1	0	0
	その他	55	8	0	39	8	31	0	0	13	7	3	1	0	0
	特にない	445	194	59	95	92	217	0	2	145	63	16	1	1	0
	不明	52	22	6	10	6	10	1	0	22	8	6	0	3	0
全体	2,135	749	350	442	563	876	1	23	728	367	108	14	16	0	

回答率（単位：％）

※複数回答可

調査時期	体験内容	全体	メイン訪問地域別				居住地別								
			伊豆地域	富士地域	中部地域	西部地域	静岡県	北海道	東北	関東	中部	近畿	中国・四国	九州・沖縄	海外
夏秋冬計	合計	100.0	100.0	100.0	100.0	100.0	100.0	100.0	100.0	100.0	100.0	100.0	100.0	100.0	100.0
	自然体験・動物の観察	23.9	20.9	25.2	25.7	25.7	23.9	11.1	27.5	23.4	24.8	23.2	38.8	20.7	0.0
	アウトドア・スポーツ体験	21.8	22.7	22.5	17.8	23.9	20.7	0.0	20.0	24.1	21.5	16.9	14.3	13.8	0.0
	伝統文化・芸能体験	10.5	8.5	11.3	11.6	11.7	10.0	33.3	5.0	10.9	9.4	12.8	20.4	10.3	0.0
	工場見学	14.5	9.3	18.7	11.2	21.9	15.8	11.1	15.0	12.8	16.7	13.1	8.2	10.3	0.0
	食関連体験（食・歩き・ご当地グルメ等）	30.0	27.8	33.9	32.2	28.5	27.3	11.1	52.5	30.1	33.4	34.4	26.5	51.7	0.0
	農林漁業体験（そば打ち・農村滞在等）	6.2	6.2	8.2	5.5	5.3	5.1	0.0	7.5	7.8	6.5	3.3	0.0	6.9	0.0
	街歩き	15.5	16.7	17.1	13.8	14.0	11.7	22.2	25.0	17.9	15.6	22.7	14.3	24.1	0.0
	職業体験	1.3	1.0	1.5	0.9	2.0	1.8	0.0	0.0	1.1	0.9	0.8	0.0	0.0	0.0
	工芸体験（陶芸等）	10.5	11.7	12.0	8.0	9.9	11.2	0.0	7.5	11.7	7.8	7.1	6.1	6.9	0.0
	その他	2.6	1.8	0.6	7.1	1.2	3.1	22.2	0.0	2.2	2.9	1.9	2.0	0.0	0.0
	特にない	21.6	24.9	20.1	23.0	16.6	25.2	33.3	10.0	20.6	17.1	18.0	16.3	17.2	100.0
	不明	—	—	—	—	—	—	—	—	—	—	—	—	—	—
	全体	—	—	—	—	—	—	—	—	—	—	—	—	—	—
夏季調査	合計	100.0	100.0	100.0	100.0	100.0	100.0	100.0	100.0	100.0	100.0	100.0	100.0	100.0	100.0
	自然体験・動物の観察	24.6	21.1	25.6	27.0	26.8	25.3	0.0	37.5	24.6	24.0	19.8	45.5	16.7	0.0
	アウトドア・スポーツ体験	27.6	33.1	23.7	25.1	25.3	25.3	0.0	12.5	32.1	23.7	24.0	18.2	0.0	0.0
	伝統文化・芸能体験	9.3	7.8	10.5	9.8	10.0	9.0	0.0	12.5	9.3	9.2	8.3	18.2	16.7	0.0
	工場見学	14.7	10.3	17.4	13.2	20.4	15.4	50.0	37.5	13.6	14.5	18.2	9.1	16.7	0.0
	食関連体験（食・歩き・ご当地グルメ等）	26.8	24.4	33.6	27.8	24.5	23.5	0.0	75.0	28.0	30.4	26.4	27.3	50.0	0.0
	農林漁業体験（そば打ち・農村滞在等）	5.8	5.4	9.1	5.7	3.8	5.1	0.0	0.0	7.5	4.9	0.8	0.0	16.7	0.0
	街歩き	13.2	13.8	14.9	9.8	13.6	9.1	0.0	12.5	15.1	13.8	22.3	0.0	33.3	0.0
	職業体験	1.8	1.6	2.2	1.3	2.3	2.5	0.0	0.0	1.5	1.1	1.7	0.0	0.0	0.0
	工芸体験（陶芸等）	11.2	14.5	10.2	10.0	8.1	11.5	0.0	0.0	13.0	6.4	9.1	0.0	16.7	0.0
	その他	2.7	1.6	0.6	8.1	0.6	3.1	50.0	0.0	2.4	2.8	1.7	0.0	0.0	0.0
	特にない	19.6	20.5	19.3	20.8	17.4	23.9	0.0	0.0	17.3	17.0	19.0	9.1	16.7	100.0
	不明	—	—	—	—	—	—	—	—	—	—	—	—	—	—
	全体	—	—	—	—	—	—	—	—	—	—	—	—	—	—
秋季調査	合計	100.0	100.0	100.0	100.0	100.0	100.0	100.0	100.0	100.0	100.0	100.0	100.0	100.0	100.0
	自然体験・動物の観察	23.2	19.3	22.4	29.0	24.2	23.4	14.3	11.1	21.8	26.7	22.4	37.5	0.0	0.0
	アウトドア・スポーツ体験	18.2	18.3	18.7	13.9	22.0	18.7	0.0	11.1	18.9	19.1	11.9	8.3	20.0	0.0
	伝統文化・芸能体験	11.5	8.8	10.6	13.4	13.5	10.2	42.9	11.1	12.0	10.3	16.8	12.5	20.0	0.0
	工場見学	13.6	9.6	17.2	8.1	22.0	14.0	0.0	11.1	12.1	17.9	10.5	12.5	10.0	0.0
	食関連体験（食・歩き・ご当地グルメ等）	29.6	27.3	31.6	33.3	28.5	27.3	14.3	33.3	28.2	35.6	39.9	16.7	30.0	0.0
	農林漁業体験（そば打ち・農村滞在等）	6.0	6.4	6.9	5.3	5.9	5.3	0.0	11.1	7.2	6.4	4.9	0.0	0.0	0.0
	街歩き	16.1	16.8	18.1	13.2	16.2	11.3	28.6	33.3	18.6	17.0	23.8	20.8	10.0	0.0
	職業体験	0.9	0.5	1.4	0.4	1.4	1.4	0.0	0.0	0.5	0.9	0.0	0.0	0.0	0.0
	工芸体験（陶芸等）	10.6	10.3	13.5	7.0	12.1	12.4	0.0	11.1	10.3	9.7	6.3	8.3	10.0	0.0
	その他	2.6	2.7	1.1	4.5	1.6	2.6	14.3	0.0	2.3	4.0	1.4	0.0	0.0	0.0
	特にない	23.7	27.3	23.9	26.2	16.0	26.5	42.9	22.2	24.4	16.7	18.9	25.0	30.0	100.0
	不明	—	—	—	—	—	—	—	—	—	—	—	—	—	—
	全体	—	—	—	—	—	—	—	—	—	—	—	—	—	—
冬季調査	合計	100.0	100.0	100.0	100.0	100.0	100.0	0.0	100.0	100.0	100.0	100.0	100.0	100.0	0.0
	自然体験・動物の観察	23.9	22.4	27.6	20.8	26.0	23.1	0.0	30.4	23.5	23.7	28.4	35.7	38.5	0.0
	アウトドア・スポーツ体験	19.7	17.3	25.0	14.1	24.2	18.7	0.0	26.1	20.1	22.0	15.7	21.4	15.4	0.0
	伝統文化・芸能体験	10.7	8.7	12.8	11.6	11.5	10.6	0.0	0.0	11.6	8.6	12.7	35.7	0.0	0.0
	工場見学	15.2	8.1	21.5	12.5	23.0	17.6	0.0	8.7	12.6	17.3	10.8	0.0	7.7	0.0
	食関連体験（食・歩き・ご当地グルメ等）	33.4	31.5	36.6	35.9	32.0	30.5	0.0	52.2	34.8	33.7	36.3	42.9	69.2	0.0
	農林漁業体験（そば打ち・農村滞在等）	6.7	6.9	8.4	5.6	6.1	5.0	0.0	8.7	8.6	7.8	3.9	0.0	7.7	0.0
	街歩き	17.2	19.4	18.3	18.8	12.4	14.2	0.0	26.1	20.5	15.6	21.6	14.3	30.8	0.0
	職業体験	1.2	1.0	0.9	0.9	2.2	1.5	0.0	0.0	1.3	0.8	1.0	0.0	0.0	0.0
	工芸体験（陶芸等）	9.8	10.5	12.5	6.9	9.5	9.9	0.0	8.7	11.8	7.2	5.9	7.1	0.0	0.0
	その他	2.6	1.1	0.0	9.0	1.4	3.6	0.0	0.0	1.8	1.9	2.9	7.1	0.0	0.0
	特にない	21.4	26.7	17.2	22.0	16.5	25.1	0.0	8.7	20.5	17.5	15.7	7.1	7.7	0.0
	不明	—	—	—	—	—	—	—	—	—	—	—	—	—	—
	全体	—	—	—	—	—	—	—	—	—	—	—	—	—	—

16 立寄観光施設数（旅行地域別及び居住地別）

【調査票：問10】

実数（単位：ヶ所）

調査時期	旅程別 立寄観光施設数	全体	メイン訪問地域別				居住地別									
			伊豆 地域	富士 地域	中部 地域	西部 地域	静岡県	北海道	東北	関東	中部	近畿	中国・ 四国	九州・ 沖縄	海外	
夏秋冬計	集計施設数 (a)	合計	12,410	4,952	1,996	2,863	2,509	3,508	50	105	5,349	2,232	913	152	85	0
		日帰り客	4,433	636	1,133	1,577	1,086	2,651	0	4	873	796	97	6	0	0
		宿泊客	7,977	4,316	863	1,286	1,423	857	50	101	4,476	1,436	816	146	85	0
	回答者数 (b)	合計	6,148	2,195	1,066	1,397	1,541	2,373	11	40	2,389	988	382	52	33	2
		日帰り客	2,903	437	731	896	839	1,923	0	3	508	408	57	4	0	0
		宿泊客	3,245	1,758	335	501	702	450	11	37	1,881	580	325	48	33	2
	平均立寄 施設数 (a/b)	合計	2.0	2.3	1.9	2.0	1.6	1.5	4.5	2.6	2.2	2.3	2.4	2.9	2.6	0.0
		日帰り客	1.5	1.5	1.5	1.8	1.3	1.4	0.0	1.3	1.7	2.0	1.7	1.5	0.0	0.0
		宿泊客	2.5	2.5	2.6	2.6	2.0	1.9	4.5	2.7	2.4	2.5	2.5	3.0	2.6	0.0
夏季調査	集計施設数 (a)	合計	3,928	1,550	688	903	765	1,016	7	14	1,986	599	264	22	12	0
		日帰り客	1,244	153	338	439	313	769	0	1	254	199	18	3	0	0
		宿泊客	2,684	1,397	350	464	452	247	7	13	1,732	400	246	19	12	0
	回答者数 (b)	合計	1,997	693	366	476	473	716	2	8	872	286	122	11	6	1
		日帰り客	896	115	235	295	250	593	0	1	171	115	13	3	0	0
		宿泊客	1,101	578	131	181	223	123	2	7	701	171	109	8	6	1
	平均立寄 施設数 (a/b)	合計	2.0	2.2	1.9	1.9	1.6	1.4	3.5	1.8	2.3	2.1	2.2	2.0	2.0	0.0
		日帰り客	1.4	1.3	1.4	1.5	1.3	1.3	0.0	1.0	1.5	1.7	1.4	1.0	0.0	0.0
		宿泊客	2.4	2.4	2.7	2.6	2.0	2.0	3.5	1.9	2.5	2.3	2.3	2.4	2.0	0.0
秋季調査	集計施設数 (a)	合計	4,351	1,681	640	1,106	885	1,207	42	18	1,709	830	423	87	33	0
		日帰り客	1,573	239	383	582	369	865	0	0	397	264	47	0	0	0
		宿泊客	2,778	1,442	257	524	516	342	42	18	1,312	566	376	87	33	0
	回答者数 (b)	合計	2,075	754	352	479	505	782	8	9	791	335	155	27	11	1
		日帰り客	987	164	254	303	267	623	0	0	208	133	24	0	0	0
		宿泊客	1,088	590	98	176	238	159	8	9	583	202	131	27	11	1
	平均立寄 施設数 (a/b)	合計	2.1	2.2	1.8	2.3	1.8	1.5	5.3	2.0	2.2	2.5	2.7	3.2	3.0	0.0
		日帰り客	1.6	1.5	1.5	1.9	1.4	1.4	0.0	0.0	1.9	2.0	2.0	0.0	0.0	0.0
		宿泊客	2.6	2.4	2.6	3.0	2.2	2.2	5.3	2.0	2.3	2.8	2.9	3.2	3.0	0.0
冬季調査	集計施設数 (a)	合計	4,131	1,721	668	854	859	1,285	1	73	1,654	803	226	43	40	0
		日帰り客	1,616	244	412	556	404	1,017	0	3	222	333	32	3	0	0
		宿泊客	2,515	1,477	256	298	455	268	1	70	1,432	470	194	40	40	0
	回答者数 (b)	合計	2,076	748	348	442	563	875	1	23	726	367	105	14	16	0
		日帰り客	1,020	158	242	298	322	707	0	2	129	160	20	1	0	0
		宿泊客	1,056	590	106	144	241	168	1	21	597	207	85	13	16	0
	平均立寄 施設数 (a/b)	合計	2.0	2.3	1.9	1.9	1.5	1.5	1.0	3.2	2.3	2.2	2.2	3.1	2.5	0.0
		日帰り客	1.6	1.5	1.7	1.9	1.3	1.4	0.0	1.5	1.7	2.1	1.6	3.0	0.0	0.0
		宿泊客	2.4	2.5	2.4	2.1	1.9	1.6	1.0	3.3	2.4	2.3	2.3	3.1	2.5	0.0

17 旅行費用支出状況

【調査票：問17】

(1) 1人当たり旅行費用総額（旅程別）

実数（単位：円）

調査時期	費目	全体	日帰り客			宿泊客			
			県内客	県外客	海外客	県内客	県外客	海外客	
夏秋冬計	旅行費用総額	15,802	3,476	6,934	0	24,084	27,495	147,500	
	費目別内訳	交通費	2,569	768	1,204	0	2,649	4,339	44,000
		宿泊費	6,576	—	—	—	12,377	13,347	35,000
		飲食費	2,386	900	1,480	0	3,545	3,736	17,500
		土産品・買い物代	3,263	1,331	3,807	0	4,088	4,376	35,000
		食品類	2,214	725	1,832	0	2,301	3,464	2,000
		土産・雑貨類	986	569	1,942	0	1,700	826	1,000
		日用品類	63	37	33	0	87	86	32,000
		入場・施設利用料	805	384	400	0	1,177	1,310	0
その他	203	93	43	0	248	387	16,000		
夏季調査	旅行費用総額	16,094	3,129	6,398	0	24,577	26,787	85,000	
	費目別内訳	交通費	2,418	814	1,331	0	2,425	3,708	50,000
		宿泊費	7,572	—	—	—	13,349	14,374	20,000
		飲食費	2,549	864	1,496	0	4,066	3,854	15,000
		土産品・買い物代	2,556	861	3,222	0	3,121	3,368	0
		食品類	1,769	533	1,311	0	1,868	2,711	0
		土産・雑貨類	747	300	1,909	0	1,111	599	0
		日用品類	40	28	2	0	142	58	0
		入場・施設利用料	828	451	338	0	1,240	1,237	0
その他	171	139	11	0	376	246	0		
秋季調査	旅行費用総額	15,747	3,666	8,387	0	22,442	27,123	159,000	
	費目別内訳	交通費	2,780	738	1,126	0	2,831	4,929	38,000
		宿泊費	5,862	—	—	—	11,626	12,154	50,000
		飲食費	2,169	941	1,345	0	3,292	3,324	20,000
		土産品・買い物代	4,032	1,622	5,597	0	3,402	5,079	35,000
		食品類	2,678	781	2,504	0	2,737	4,169	2,000
		土産・雑貨類	1,265	803	3,042	0	585	795	1,000
		日用品類	89	38	51	0	80	115	32,000
		入場・施設利用料	750	318	279	0	1,152	1,326	0
その他	154	47	40	0	139	311	16,000		
冬季調査	旅行費用総額	15,564	3,597	5,753	0	25,297	28,709	0	
	費目別内訳	交通費	2,507	755	1,173	0	2,645	4,458	0
		宿泊費	6,303	—	—	—	12,348	13,373	0
		飲食費	2,441	894	1,623	0	3,403	4,023	0
		土産品・買い物代	3,193	1,468	2,279	0	5,496	4,829	0
		食品類	2,187	836	1,553	0	2,211	3,594	0
		土産・雑貨類	947	589	686	0	3,232	1,142	0
		日用品類	59	43	40	0	53	93	0
		入場・施設利用料	836	387	601	0	1,150	1,384	0
その他	284	93	77	0	255	642	0		

資料編

17 旅行費用支出状況

【調査票：問17】

(2) 費目・品目別1人当たり支出額(季節別)

夏秋冬計

費目	品目	品目別1人当たり支出額(単位：円)						小計 全体	
		全体	日帰り客			宿泊客			
			県内客	県外客	海外客	県内客	県外客		海外客
交通費	1 新幹線	569	4	165	0	231	1,368	39,000	交通費 2,569 円
	2 鉄道(新幹線除く)	345	94	180	0	391	684	0	
	3 バス	89	18	21	0	66	203	0	
	4 タクシー・ハイヤー	78	3	9	0	206	176	10,000	
	5 船舶	36	6	7	0	183	67	0	
	6 レンタカー	99	3	15	0	232	236	0	
	7 ガソリン	821	451	430	0	1,238	1,252	0	
	8 駐車場・有料道路	594	189	379	0	732	1,026	0	
宿泊費	9 宿泊費(県内分)	6,576	—	—	—	12,377	13,347	35,000	宿泊飲食費
食事	10 食事・喫茶・飲酒代	2,386	900	1,480	0	3,545	3,736	17,500	8,962 円
土産品・買い物代	11 生鮮農作物	132	94	164	0	69	164	0	食品類
	12 農産加工品	127	46	98	0	186	221	0	
	13 生鮮魚介類	311	89	262	0	378	556	0	
	14 水産加工品	525	99	363	0	724	1,006	0	
	15 その他食品類	1,020	335	835	0	1,279	1,675	0	土産・雑貨類
	16 茶・飲料・酒・タバコ	242	60	115	0	367	466	2,000	
	17 繊維製品	558	353	1,289	0	1,005	318	0	986 円
	18 靴・かばん類	232	118	526	0	398	172	0	
	19 陶磁器・ガラス製品	20	9	19	0	68	27	0	
	20 絵はがき・本・雑誌類	13	6	3	0	41	22	1,000	
	21 木製品・紙製品など	20	12	8	0	65	31	0	
	22 その他雑貨類	138	70	97	0	328	206	0	
	23 薬・化粧品・歯磨き	20	1	10	0	44	26	30,000	
	日用品類	24 フィルム	4	0	0	0	3	11	0
25 電気製品・電池	4	2	0	0	0	8	0		
26 カメラ・時計・メガネ	5	0	1	0	0	13	0		
27 文具・その他	28	34	21	0	43	22	2,000		
入場料・施設利用料	28 立寄り温泉・エステ	73	71	39	0	48	98	0	入場料・施設利用料 805 円
	29 レジャーランドなど	328	164	157	0	558	559	0	
	30 美術館・動植物園など	293	121	133	0	542	518	0	
	31 ゴルフ・テニス場など	37	0	0	0	38	100	0	
	32 スポーツ観戦・映画など	28	22	13	0	12	44	0	
	33 展示会・イベント	10	3	1	0	48	19	0	
	34 観光農園	25	1	56	0	19	36	0	
	35 遊漁船	18	1	2	0	19	45	0	
その他	36 ガイド料	6	0	0	0	0	18	0	その他 203 円
	37 レンタル料	4	0	5	0	4	7	0	
	38 マッサージ	43	5	1	0	125	90	14,000	
	39 写真撮影・カルチャーなど	61	46	5	0	30	113	0	
	40 郵便・電話料(携帯を除く)	2	0	0	0	7	4	0	
	41 宅急便	17	0	1	0	44	41	2,000	
	42 その他	67	41	32	0	25	120	0	
今回の旅行費用総額								15,802 円	

※「1 新幹線」、「2 鉄道(新幹線除く)」など明細品目の消費支出額、および交通費や宿泊飲食費などの費目(品目小計)消費支出額は、宿泊施設調査票(資料編参照)で別々に回答できるように設定したことから、費目(品目小計)消費支出額のみ回答している場合もみられた。したがって明細品目の合計消費支出額と費目(品目小計)消費支出額が必ずしも一致しない。以下同様とする。

夏季調査

費目	品目	品目別1人当たり支出額(単位:円)						小計 全体	
		全体	日帰り客			宿泊客			
			県内客	県外客	海外客	県内客	県外客		海外客
交通費	1 新幹線	520	7	201	0	247	1,048	50,000	交通費 2,418 円
	2 鉄道(新幹線除く)	327	112	197	0	282	569	0	
	3 バス	75	17	18	0	48	152	0	
	4 タクシー・ハイヤー	57	3	10	0	244	110	0	
	5 船舶	33	9	18	0	168	48	0	
	6 レンタカー	81	0	8	0	0	193	0	
	7 ガソリン	866	456	492	0	1,309	1,250	0	
	8 駐車場・有料道路	608	211	392	0	673	970	0	
宿泊	9 宿泊費(県内分)	7,572	—	—	—	13,349	14,374	20,000	宿泊飲食費 10,121 円
食事	10 食事・喫茶・飲酒代	2,549	864	1,496	0	4,066	3,854	15,000	
土産品・ 買い物代	11 生鮮農作物	88	48	162	0	23	97	0	食品類 1,769 円
	12 農産加工品	109	37	63	0	290	177	0	
	13 生鮮魚介類	266	45	214	0	252	473	0	
	14 水産加工品	360	68	175	0	423	672	0	
	15 その他食品類	803	260	566	0	1,094	1,255	0	
	16 茶・飲料・酒・タバコ	245	73	141	0	294	417	0	
	17 繊維製品	391	126	1,266	0	283	240	0	土産・ 雑貨類 747 円
	18 靴・かばん類	185	75	570	0	729	60	0	
	19 陶磁器・ガラス製品	21	13	6	0	70	30	0	
	20 絵はがき・本・雑誌類	11	2	3	0	35	20	0	
	21 木製品・紙製品など	26	18	9	0	3	44	0	
	22 その他雑貨類	118	66	55	0	154	186	0	
	23 薬・化粧品・歯磨き	11	1	0	0	31	23	0	
	24 フィルム	1	0	0	0	4	3	0	
25 電気製品・電池	1	0	1	0	0	2	0	日用品類 40 円	
26 カメラ・時計・メガネ	1	0	0	0	0	2	0		
27 文具・その他	26	27	1	0	113	29	0		
入場料・ 施設利用料	28 立寄り温泉・エステ	61	68	21	0	18	77	0	入場料・ 施設利用料 828 円
	29 レジャーランドなど	356	183	147	0	630	564	0	
	30 美術館・動植物園など	367	159	148	0	503	616	0	
	31 ゴルフ・テニス場など	9	0	0	0	112	12	0	
	32 スポーツ観戦・映画など	26	33	23	0	44	19	0	
	33 展示会・イベント	11	5	0	0	43	18	0	
	34 観光農園	7	0	0	0	51	12	0	
	35 遊漁船	20	3	0	0	17	44	0	
その他	36 ガイド料	19	0	0	0	0	46	0	その他 171 円
	37 レンタル料	1	1	0	0	13	1	0	
	38 マッサージ	32	12	2	0	259	43	0	
	39 写真撮影・カルチャーなど	69	111	9	0	49	61	0	
	40 郵便・電話料(携帯を除く)	1	0	0	0	0	3	0	
	41 宅急便	17	0	0	0	14	41	0	
	42 その他	30	16	0	0	41	55	0	
今回の旅行費用総額								16,094 円	

資料編

秋季調査

費目	品目	品目別1人当たり支出額(単位:円)						小計 全体	
		全体	日帰り客			宿泊客			
			県内客	県外客	海外客	県内客	県外客		海外客
交通費	1 新幹線	669	0	193	0	241	1,667	28,000	交通費 2,780 円
	2 鉄道(新幹線除く)	296	79	160	0	603	566	0	
	3 バス	105	21	29	0	81	246	0	
	4 タクシー・ハイヤー	79	4	10	0	67	190	10,000	
	5 船舶	46	0	0	0	341	84	0	
	6 レンタカー	145	9	23	0	589	312	0	
	7 ガソリン	801	459	370	0	1,180	1,266	0	
	8 駐車場・有料道路	589	167	341	0	563	1,098	0	
宿泊	9 宿泊費(県内分)	5,862	—	—	—	11,626	12,154	50,000	宿泊飲食費
食事	10 食事・喫茶・飲酒代	2,169	941	1,345	0	3,292	3,324	20,000	8,031 円
土産品・買い物代	11 生鮮農作物	171	110	191	0	80	236	0	食品類 2,678 円
	12 農産加工品	180	58	147	0	229	324	0	
	13 生鮮魚介類	355	112	399	0	385	573	0	
	14 水産加工品	656	72	594	0	969	1,233	0	
	15 その他食品類	1,187	360	1,040	0	1,581	1,958	0	
	16 茶・飲料・酒・タバコ	273	69	133	0	277	557	2,000	
	17 繊維製品	754	508	2,164	0	89	200	0	土産品・ 雑貨類 1,265 円
	18 靴・かばん類	266	182	628	0	130	140	0	
	19 陶磁器・ガラス製品	29	15	47	0	135	19	0	
	20 絵はがき・本・雑誌類	16	10	3	0	23	29	1,000	
	21 木製品・紙製品など	15	5	8	0	112	19	0	
	22 その他雑貨類	154	83	192	0	139	207	0	
	23 薬・化粧品・歯磨き	39	0	8	0	69	43	30,000	
	24 フィルム	5	0	0	0	0	14	0	
25 電気製品・電池	8	0	0	0	0	23	0	日用品類 89 円	
26 カメラ・時計・メガネ	7	0	3	0	0	20	0		
27 文具・その他	28	38	40	0	13	6	2,000		
28 立寄り温泉・エステ	72	75	29	0	66	99	0		
入場料・施設利用料	29 レジャーランドなど	232	78	87	0	421	457	0	入場料・ 施設利用料 750 円
	30 美術館・動植物園など	279	148	139	0	697	439	0	
	31 ゴルフ・テニス場など	61	0	0	0	16	177	0	
	32 スポーツ観戦・映画など	37	12	16	0	0	83	0	
	33 展示会・イベント	10	2	3	0	16	22	0	
	34 観光農園	8	3	0	0	0	21	0	
	35 遊漁船	15	0	5	0	40	35	0	
その他	36 ガイド料	0	0	0	0	0	0	0	その他 154 円
	37 レンタル料	1	0	4	0	0	1	0	
	38 マッサージ	51	6	0	0	19	115	14,000	
	39 写真撮影・カルチャーなど	19	20	2	0	42	27	0	
	40 郵便・電話料(携帯を除く)	1	0	0	0	1	2	0	
	41 宅急便	16	0	3	0	10	41	2,000	
	42 その他	53	22	31	0	9	108	0	
今回の旅行費用総額								15,747 円	

冬季調査

費目	品目	品目別1人当たり支出額(単位:円)						小計 全体	
		全体	日帰り客			宿泊客			
			県内客	県外客	海外客	県内客	県外客		海外客
交通費	1 新幹線	519	5	97	0	210	1,443	0	交通費 2,507 円
	2 鉄道(新幹線除く)	410	93	188	0	261	944	0	
	3 バス	87	17	14	0	64	222	0	
	4 タクシー・ハイヤー	99	4	8	0	315	244	0	
	5 船舶	29	7	5	0	31	74	0	
	6 レンタカー	70	0	10	0	33	209	0	
	7 ガソリン	797	440	441	0	1,242	1,240	0	
	8 駐車場・有料道路	585	189	412	0	917	1,021	0	
宿泊	9 宿泊費(県内分)	6,303	—	—	—	12,348	13,373	0	宿泊飲食費
食事	10 食事・喫茶・飲酒代	2,441	894	1,623	0	3,403	4,023	0	8,745 円
土産品・ 買い物代	11 生鮮農作物	136	119	134	0	92	167	0	食品類 2,187 円
	12 農産加工品	92	44	76	0	68	167	0	
	13 生鮮魚介類	313	107	147	0	462	641	0	
	14 水産加工品	558	149	273	0	717	1,174	0	
	15 その他食品類	1,073	377	854	0	1,116	1,903	0	
	16 茶・飲料・酒・タバコ	210	40	69	0	500	433	0	
	17 繊維製品	529	408	287	0	2,420	542	0	土産品・ 雑貨類 947 円
	18 靴・かばん類	246	99	364	0	411	352	0	
	19 陶磁器・ガラス製品	11	2	0	0	0	31	0	
	20 絵はがき・本・雑誌類	12	7	3	0	63	16	0	
	21 木製品・紙製品など	19	12	8	0	64	28	0	
	22 その他雑貨類	141	61	26	0	631	228	0	
	23 薬・化粧品・歯磨き	11	2	22	0	30	12	0	
	24 フィルム	7	0	0	0	6	20	0	
25 電気製品・電池	2	4	1	0	0	0	0	日用品類 59 円	
26 カメラ・時計・メガネ	6	0	0	0	0	19	0		
27 文具・その他	30	37	18	0	20	31	0		
入場料・ 施設利用料	28 立寄り温泉・エステ	87	72	68	0	51	125	0	入場料・ 施設利用料 836 円
	29 レジャーランドなど	396	225	249	0	646	661	0	
	30 美術館・動植物園など	232	67	113	0	410	477	0	
	31 ゴルフ・テニス場など	42	0	0	0	5	131	0	
	32 スポーツ観戦・映画など	21	22	0	0	0	35	0	
	33 展示会・イベント	11	2	0	0	83	18	0	
	34 観光農園	61	1	175	0	13	82	0	
	35 遊漁船	18	0	0	0	0	57	0	
その他	36 ガイド料	0	0	0	0	0	0	0	その他 284 円
	37 レンタル料	8	0	10	0	0	20	0	
	38 マッサージ	46	0	0	0	126	123	0	
	39 写真撮影・カルチャーなど	94	14	3	0	4	272	0	
	40 郵便・電話料(携帯を除く)	3	0	0	0	19	7	0	
	41 宅急便	18	1	0	0	99	40	0	
42 その他	117	78	65	0	29	216	0		
今回の旅行費用総額								15,565 円	

資料編

17 旅行費用支出状況

【調査票：問17】

(3) 品目別支出率および平均支出単価（季節別）

夏秋冬計

費目	品目	支出率 (%)							支出単価 (円)						
		全体	日帰り客			宿泊客			全体	日帰り客			宿泊客		
			県内客	県外客	海外客	県内客	県外客	海外客		県内客	県外客	海外客	県内客	県外客	海外客
交通費	1 新幹線	5.2	0.1	2.7	0.0	2.2	9.8	100.0	8,667	3,800	6,183	0	5,061	8,841	39,000
	2 鉄道(新幹線除く)	9.5	5.3	6.8	0.0	8.2	13.4	0.0	2,877	1,775	2,622	0	2,443	3,249	0
	3 バス	5.1	3.0	2.8	0.0	2.9	7.6	0.0	1,362	600	746	0	1,101	1,652	0
	4 タクシー・ハイヤー	2.5	0.3	0.7	0.0	3.8	4.3	50.0	2,444	1,115	1,316	0	2,719	2,473	10,000
	5 船舶	1.3	0.5	0.3	0.0	3.6	1.9	0.0	2,048	1,178	2,267	0	2,466	2,056	0
	6 レンタカー	1.1	0.2	0.6	0.0	1.8	1.8	0.0	6,720	1,810	2,362	0	6,289	7,541	0
	7 ガソリン	71.2	86.5	77.4	0.0	62.2	60.7	0.0	998	520	555	0	1,371	1,577	0
	8 駐車場・有料道路	47.3	33.7	58.3	0.0	43.1	53.4	0.0	1,077	558	649	0	1,094	1,447	0
宿泊	9 宿泊費(県内分)	39.1	—	—	—	71.6	73.1	100.0	15,365	—	—	—	13,607	15,611	35,000
食事	10 食事・喫茶・飲酒代	73.8	71.1	76.1	0.0	67.3	75.9	100.0	2,929	1,262	1,939	0	3,955	4,137	17,500
土産品・買い物代	11 生鮮農作物	9.0	10.6	15.4	0.0	4.4	6.6	0.0	1,150	887	1,058	0	783	1,538	0
	12 農産加工品	7.2	6.1	7.6	0.0	6.0	7.9	0.0	1,390	762	1,298	0	1,554	1,718	0
	13 生鮮魚介類	10.6	6.5	12.9	0.0	8.2	12.9	0.0	2,338	1,372	2,025	0	2,412	2,755	0
	14 水産加工品	19.9	7.8	19.9	0.0	18.9	28.0	0.0	2,132	1,268	1,812	0	2,062	2,374	0
	15 その他食品類	45.0	32.2	46.7	0.0	42.9	53.4	0.0	1,928	1,039	1,775	0	1,882	2,330	0
	16 茶・飲料・酒・タバコ	23.9	17.8	22.1	0.0	20.0	29.3	50.0	825	334	517	0	1,010	1,078	2,000
	17 繊維製品	4.4	4.3	9.3	0.0	3.3	3.0	0.0	9,776	8,162	13,808	0	14,811	6,271	0
	18 靴・かばん類	1.8	1.4	4.3	0.0	1.3	1.2	0.0	10,180	8,719	12,199	0	14,250	8,200	0
	19 陶磁器・ガラス製品	0.9	0.6	0.9	0.0	1.6	1.0	0.0	1,781	1,635	2,103	0	2,096	1,657	0
	20 絵はがき・本・雑誌類	1.3	0.6	0.4	0.0	1.6	2.1	50.0	750	1,123	733	0	1,269	621	1,000
	21 木製品・紙製品など	1.1	0.9	0.8	0.0	0.9	1.3	0.0	1,456	1,237	981	0	3,450	1,450	0
	22 その他雑貨類	6.3	5.5	5.3	0.0	7.3	7.1	0.0	1,712	1,273	1,820	0	2,355	1,805	0
	23 薬・化粧品・歯磨き	0.9	0.2	0.3	0.0	1.8	1.3	50.0	1,796	510	3,250	0	1,218	1,196	30,000
	24 フィルム	0.2	0.0	0.0	0.0	0.4	0.3	0.0	2,011	0	0	0	355	2,425	0
	25 電気製品・電池	0.2	0.1	0.2	0.0	0.0	0.3	0.0	1,466	1,575	220	0	0	1,750	0
	26 カメラ・時計・メガネ	0.1	0.0	0.1	0.0	0.0	0.1	0.0	4,500	0	1,000	0	0	5,375	0
	27 文具・その他	1.3	1.4	1.0	0.0	1.6	1.2	50.0	1,721	2,516	2,066	0	1,337	1,101	2,000
入場料・施設利用料	28 立寄り温泉・エステ	6.7	13.4	5.1	0.0	3.1	3.4	0.0	852	533	762	0	756	1,750	0
	29 レジャーランドなど	17.2	12.6	11.9	0.0	19.3	21.7	0.0	1,512	1,297	1,311	0	1,528	1,630	0
	30 美術館・動植物園など	16.2	10.3	11.2	0.0	18.7	21.5	0.0	1,442	1,174	1,180	0	1,522	1,562	0
	31 ゴルフ・テニス場など	0.3	0.0	0.0	0.0	0.9	0.4	0.0	10,530	0	0	0	2,033	13,145	0
	32 スポーツ観戦・映画など	0.8	1.7	0.5	0.0	0.4	0.4	0.0	2,566	1,338	2,550	0	1,250	5,796	0
	33 展示会・イベント	0.7	0.5	0.1	0.0	1.6	0.9	0.0	1,172	616	1,000	0	1,489	1,286	0
	34 観光農園	1.3	0.1	3.2	0.0	0.9	1.6	0.0	1,464	1,375	1,747	0	1,000	1,320	0
	35 遊漁船	1.0	0.1	0.2	0.0	0.9	2.0	0.0	1,337	1,500	1,000	0	1,038	1,367	0
その他	36 ガイド料	0.1	0.1	0.0	0.0	0.0	0.1	0.0	7,570	200	0	0	0	10,027	0
	37 レンタル料	0.2	0.1	0.2	0.0	0.2	0.2	0.0	1,498	400	2,250	0	750	1,703	0
	38 マッサージ	1.0	0.3	0.1	0.0	1.8	1.6	50.0	3,328	2,076	500	0	3,420	3,280	14,000
	39 写真撮影・カルチャーなど	2.1	3.1	0.6	0.0	1.6	2.1	0.0	2,222	1,486	740	0	910	3,246	0
	40 郵便・電話料(携帯を除く)	0.1	0.0	0.0	0.0	0.4	0.2	0.0	1,025	0	0	0	775	1,108	0
	41 宅急便	1.1	0.1	0.1	0.0	1.1	2.0	50.0	1,269	700	1,000	0	1,912	1,215	2,000
	42 その他	1.8	2.2	1.2	0.0	1.1	1.8	0.0	2,843	1,811	2,617	0	1,082	3,877	0

※支出単価は、支出した人のみの平均支出額で算出している。以下同様とする。

夏季調査

費目	品目	支出率 (%)							支出単価 (円)						
		全体	日帰り客			宿泊客			全体	日帰り客			宿泊客		
			県内客	県外客	海外客	県内客	県外客	海外客		県内客	県外客	海外客	県内客	県外客	海外客
交通費	1 新幹線	5.1	0.2	2.3	0.0	1.6	9.1	100.0	8,291	4,000	8,626	0	7,040	7,886	50,000
	2 鉄道(新幹線除く)	9.7	5.1	8.9	0.0	8.9	12.8	0.0	2,744	2,214	2,196	0	1,591	3,080	0
	3 バス	5.3	2.9	3.0	0.0	3.3	7.7	0.0	1,125	574	596	0	693	1,329	0
	4 タクシー・ハイヤー	2.5	0.3	1.0	0.0	2.4	4.3	0.0	1,828	750	1,027	0	4,880	1,722	0
	5 船舶	1.3	0.3	0.3	0.0	4.9	1.8	0.0	1,939	2,800	5,400	0	1,627	1,754	0
	6 レンタカー	1.1	0.0	0.3	0.0	0.0	2.1	0.0	5,913	0	2,500	0	0	6,075	0
	7 ガソリン	78.8	91.9	84.8	0.0	61.0	71.5	0.0	978	494	578	0	1,431	1,439	0
	8 駐車場・有料道路	54.6	42.5	62.0	0.0	40.7	61.3	0.0	982	495	629	0	1,023	1,286	0
宿泊	9 宿泊費(県内分)	43.4	—	—	—	71.5	78.5	100.0	16,342	—	—	—	15,018	16,485	20,000
食事	10 食事・喫茶・飲酒代	78.5	74.2	80.9	0.0	68.3	81.5	100.0	3,007	1,163	1,838	0	4,453	4,182	15,000
土産品・買い物代	11 生鮮農作物	5.7	6.2	13.9	0.0	1.6	3.4	0.0	1,251	761	1,162	0	665	1,930	0
	12 農産加工品	4.7	3.4	4.3	0.0	4.1	5.7	0.0	1,863	1,083	1,456	0	3,484	2,087	0
	13 生鮮魚介類	10.0	5.4	11.2	0.0	7.3	12.6	0.0	2,185	835	1,889	0	1,764	2,633	0
	14 水産加工品	18.4	7.4	16.5	0.0	14.6	25.9	0.0	1,617	907	1,048	0	1,527	1,853	0
	15 その他食品類	45.6	32.4	39.6	0.0	39.0	56.0	0.0	1,549	800	1,415	0	1,664	1,822	0
	16 茶・飲料・酒・タバコ	29.6	25.5	29.4	0.0	22.0	33.1	0.0	696	286	477	0	707	939	0
	17 繊維製品	4.1	2.7	10.9	0.0	2.4	3.1	0.0	7,593	4,665	11,511	0	5,557	5,130	0
	18 靴・かばん類	1.8	1.0	5.9	0.0	1.6	1.1	0.0	8,031	7,338	9,496	0	21,500	3,564	0
	19 陶磁器・ガラス製品	1.2	1.0	0.3	0.0	2.4	1.5	0.0	1,336	1,248	1,670	0	1,390	1,338	0
	20 絵はがき・本・雑誌類	1.5	0.3	0.3	0.0	2.4	2.4	0.0	577	500	1,000	0	693	551	0
	21 木製品・紙製品など	1.4	1.7	0.7	0.0	0.8	1.5	0.0	1,515	1,052	1,300	0	200	1,939	0
	22 その他雑貨類	7.4	7.3	6.3	0.0	10.6	7.5	0.0	1,290	912	869	0	768	1,698	0
	23 薬・化粧品・歯磨き	0.9	0.3	0.0	0.0	1.6	1.5	0.0	925	230	0	0	915	1,019	0
	24 フィilm	0.1	0.0	0.0	0.0	0.8	0.2	0.0	637	0	0	0	210	850	0
	25 電気製品・電池	0.3	0.0	0.3	0.0	0.0	0.6	0.0	250	0	250	0	0	250	0
	26 カメラ・時計・メガネ	0.0	0.0	0.0	0.0	0.0	0.1	0.0	1,000	0	0	0	0	1,000	0
	27 文具・その他	2.2	3.0	0.3	0.0	3.3	2.2	0.0	948	884	400	0	1,698	888	0
入場料・施設利用料	28 立寄り温泉・エステ	6.3	12.8	3.6	0.0	1.6	3.9	0.0	775	528	580	0	500	1,327	0
	29 レジャーランドなど	17.4	14.0	9.9	0.0	20.3	21.3	0.0	1,691	1,306	1,480	0	1,662	1,873	0
	30 美術館・動植物園など	20.3	13.7	12.9	0.0	19.5	26.6	0.0	1,498	1,157	1,137	0	1,362	1,666	0
	31 ゴルフ・テニス場など	0.2	0.0	0.0	0.0	1.6	0.2	0.0	3,520	0	0	0	3,250	3,790	0
	32 スポーツ観戦・映画など	1.1	2.0	1.0	0.0	1.6	0.6	0.0	1,790	1,636	2,250	0	1,250	2,050	0
	33 展示会・イベント	0.8	0.7	0.0	0.0	2.4	0.9	0.0	1,069	725	0	0	857	1,292	0
	34 観光農園	0.4	0.0	0.0	0.0	1.6	0.7	0.0	1,222	0	0	0	1,500	1,143	0
	35 遊漁船	1.3	0.2	0.0	0.0	0.8	2.4	0.0	1,229	1,500	0	0	1,000	1,228	0
その他	36 ガイド料	0.2	0.2	0.0	0.0	0.0	0.3	0.0	7,570	200	0	0	0	10,027	0
	37 レンタル料	0.3	0.3	0.0	0.0	0.8	0.3	0.0	393	400	0	0	750	270	0
	38 マッサージ	1.0	0.7	0.3	0.0	3.3	1.2	0.0	2,458	1,720	500	0	3,943	2,373	0
	39 写真撮影・カルチャーなど	3.4	6.1	0.7	0.0	1.6	2.8	0.0	1,634	1,817	1,400	0	1,415	1,430	0
	40 郵便・電話料(携帯を除く)	0.1	0.0	0.0	0.0	0.0	0.2	0.0	850	0	0	0	0	850	0
	41 宅急便	1.1	0.0	0.0	0.0	0.8	2.2	0.0	1,205	0	0	0	800	1,224	0
	42 その他	1.0	0.8	0.0	0.0	1.6	1.4	0.0	2,291	1,840	0	0	1,200	2,609	0

資料編

秋季調査

費目	品目	支出率 (%)							支出単価 (円)						
		全体	日帰り客			宿泊客			全体	日帰り客			宿泊客		
			県内客	県外客	海外客	県内客	県外客	海外客		県内客	県外客	海外客	県内客	県外客	海外客
交通費	1 新幹線	5.3	0.0	3.3	0.0	3.1	9.7	100.0	9,921	0	5,857	0	3,906	10,568	28,000
	2 鉄道(新幹線除く)	7.9	3.9	4.9	0.0	9.4	11.3	0.0	2,935	2,034	3,232	0	3,379	3,022	0
	3 バス	4.9	2.9	2.5	0.0	2.5	7.6	0.0	1,630	721	1,171	0	1,598	1,909	0
	4 タクシー・ハイヤー	2.5	0.5	0.5	0.0	4.4	4.0	100.0	2,473	730	1,750	0	777	2,755	10,000
	5 船舶	1.3	0.2	0.0	0.0	4.4	2.0	0.0	2,721	200	0	0	3,899	2,419	0
	6 レンタカー	1.5	0.5	0.8	0.0	4.4	1.8	0.0	7,539	1,810	2,833	0	6,811	9,561	0
	7 ガソリン	65.0	83.8	69.3	0.0	57.2	52.8	0.0	1,044	545	532	0	1,374	1,743	0
	8 駐車場・有料道路	41.6	28.4	52.9	0.0	40.9	45.9	0.0	1,191	586	642	0	857	1,717	0
宿泊	9 宿泊費(県内分)	36.0	—	—	—	71.1	66.8	100.0	14,617	—	—	—	12,655	14,903	50,000
食事	10 食事・喫茶・飲酒代	69.4	71.4	70.4	0.0	62.3	68.9	100.0	2,788	1,310	1,905	0	3,858	3,925	20,000
土産品・買い物代	11 生鮮農作物	10.9	11.7	17.3	0.0	6.3	8.7	0.0	1,233	938	1,103	0	669	1,649	0
	12 農産加工品	9.2	6.7	9.6	0.0	10.1	10.6	0.0	1,517	861	1,533	0	1,186	1,830	0
	13 生鮮魚介類	10.7	6.1	15.6	0.0	6.9	12.3	0.0	2,625	1,828	2,550	0	2,978	2,880	0
	14 水産加工品	19.2	5.6	21.9	0.0	17.0	27.2	0.0	2,723	1,274	2,701	0	2,978	2,894	0
	15 その他食品類	42.8	30.2	48.8	0.0	41.5	49.0	0.0	2,310	1,188	2,126	0	2,467	2,799	0
	16 茶・飲料・酒・タバコ	22.2	17.3	20.0	0.0	17.0	27.0	100.0	978	394	663	0	902	1,309	2,000
	17 繊維製品	4.9	5.3	12.3	0.0	2.5	2.4	0.0	11,622	9,547	17,502	0	1,775	4,806	0
	18 靴・かばん類	1.7	1.4	4.7	0.0	0.6	0.9	0.0	11,875	12,518	13,441	0	10,000	8,482	0
	19 陶磁器・ガラス製品	1.1	0.6	2.2	0.0	2.5	0.7	0.0	2,047	2,250	2,158	0	2,625	1,474	0
	20 絵はがき・本・雑誌類	1.4	0.8	0.5	0.0	1.9	1.8	100.0	911	1,270	575	0	600	896	1,000
	21 木製品・紙製品など	1.0	0.6	0.8	0.0	1.3	1.2	0.0	1,173	750	917	0	4,300	856	0
	22 その他雑貨類	5.9	4.7	6.8	0.0	5.0	6.6	0.0	2,013	1,782	2,802	0	1,446	1,881	0
	23 薬・化粧品・歯磨き	1.0	0.0	0.3	0.0	1.9	1.6	100.0	2,978	0	3,000	0	1,837	1,501	30,000
	24 フィilm	0.2	0.0	0.0	0.0	0.0	0.5	0.0	1,540	0	0	0	0	1,540	0
	25 電気製品・電池	0.1	0.2	0.0	0.0	0.0	0.2	0.0	4,217	150	0	0	0	6,250	0
	26 カメラ・時計・メガネ	0.1	0.0	0.3	0.0	0.0	0.2	0.0	4,000	0	1,000	0	0	5,500	0
	27 文具・その他	0.6	0.5	1.4	0.0	0.6	0.3	100.0	3,416	7,833	2,932	0	1,000	1,083	2,000
入場料・施設利用料	28 立寄り温泉・エステ	6.6	14.3	3.8	0.0	5.0	3.0	0.0	835	519	752	0	691	1,884	0
	29 レジャーランドなど	13.8	7.5	7.1	0.0	17.6	19.7	0.0	1,317	1,022	1,218	0	1,325	1,401	0
	30 美術館・動植物園など	15.3	11.2	10.4	0.0	24.5	18.2	0.0	1,438	1,310	1,327	0	1,556	1,487	0
	31 ゴルフ・テニス場など	0.3	0.0	0.0	0.0	0.6	0.6	0.0	13,936	0	0	0	1,250	16,050	0
	32 スポーツ観戦・映画など	0.5	1.1	0.5	0.0	0.0	0.2	0.0	5,339	1,104	3,000	0	0	22,500	0
	33 展示会・イベント	0.7	0.5	0.3	0.0	1.3	0.9	0.0	1,075	507	1,000	0	625	1,372	0
	34 観光農園	0.7	0.2	0.0	0.0	0.0	1.3	0.0	949	2,000	0	0	0	868	0
	35 遊漁船	0.8	0.0	0.5	0.0	1.9	1.2	0.0	1,416	0	1,000	0	1,050	1,577	0
その他	36 ガイド料	0.0	0.0	0.0	0.0	0.0	0.0	0.0	0	0	0	0	0	0	0
	37 レンタル料	0.1	0.0	0.3	0.0	0.0	0.2	0.0	767	0	1,500	0	0	400	0
	38 マッサージ	0.8	0.2	0.0	0.0	0.6	1.3	100.0	5,181	3,500	0	0	1,500	4,915	14,000
	39 写真撮影・カルチャーなど	1.4	1.4	0.3	0.0	2.5	1.5	0.0	1,066	1,357	800	0	813	976	0
	40 郵便・電話料(携帯を除く)	0.1	0.0	0.0	0.0	0.6	0.2	0.0	433	0	0	0	50	625	0
	41 宅急便	1.1	0.0	0.3	0.0	0.6	2.1	100.0	1,153	0	1,000	0	750	1,139	2,000
	42 その他	1.5	1.1	1.1	0.0	0.6	2.1	0.0	2,686	1,951	2,813	0	710	3,017	0

冬季調査

費目	品目	支出率 (%)							支出単価 (円)						
		全体	日帰り客			宿泊客			全体	日帰り客			宿泊客		
			県内客	県外客	海外客	県内客	県外客	海外客		県内客	県外客	海外客	県内客	県外客	海外客
交通費	1 新幹線	5.2	0.1	2.2	0.0	1.8	10.6	0.0	7,751	3,600	4,299	0	5,667	8,097	0
	2 鉄道(新幹線除く)	10.9	6.8	7.1	0.0	6.5	16.2	0.0	2,948	1,371	2,645	0	2,017	3,557	0
	3 バス	5.0	3.3	2.9	0.0	3.0	7.3	0.0	1,336	525	471	0	1,030	1,742	0
	4 タクシー・ハイヤー	2.5	0.1	0.6	0.0	4.2	4.7	0.0	2,997	3,000	1,315	0	3,734	2,956	0
	5 船舶	1.4	0.8	0.6	0.0	1.8	2.0	0.0	1,540	800	700	0	800	1,979	0
	6 レンタカー	0.8	0.0	0.6	0.0	0.6	1.6	0.0	6,298	0	1,585	0	2,630	7,171	0
	7 ガソリン	70.2	84.4	79.8	0.0	67.9	57.3	0.0	977	520	553	0	1,329	1,604	0
	8 駐車場・有料道路	46.0	31.0	60.9	0.0	47.0	52.6	0.0	1,081	609	676	0	1,335	1,405	0
宿泊	9 宿泊費(県内分)	38.2	—	—	—	72.0	73.8	0.0	15,012	—	—	—	13,471	15,281	0
食事	10 食事・喫茶・飲酒代	73.7	68.3	78.2	0.0	71.4	77.2	0.0	2,981	1,307	2,075	0	3,686	4,284	0
土産品・買い物代	11 生鮮農作物	10.4	13.3	14.7	0.0	4.8	7.9	0.0	1,011	897	901	0	954	1,230	0
	12 農産加工品	7.4	7.8	8.3	0.0	3.6	7.7	0.0	953	569	904	0	927	1,266	0
	13 生鮮魚介類	11.1	7.8	11.2	0.0	10.1	13.9	0.0	2,197	1,369	1,302	0	2,389	2,759	0
	14 水産加工品	21.9	10.0	20.8	0.0	23.8	31.1	0.0	2,028	1,488	1,304	0	1,686	2,368	0
	15 その他食品類	46.7	33.8	51.3	0.0	47.0	55.2	0.0	1,930	1,115	1,654	0	1,526	2,453	0
	16 茶・飲料・酒・タバコ	20.3	11.7	17.6	0.0	21.4	27.6	0.0	836	342	389	0	1,320	1,022	0
	17 繊維製品	4.2	4.8	4.2	0.0	4.8	3.6	0.0	9,635	8,464	6,854	0	24,800	8,301	0
	18 靴・かばん類	1.7	1.6	2.2	0.0	1.8	1.7	0.0	10,679	6,364	16,134	0	10,833	11,229	0
	19 陶磁器・ガラス製品	0.3	0.1	0.0	0.0	0.0	0.6	0.0	2,500	1,500	0	0	0	2,667	0
	20 絵はがき・本・雑誌類	1.2	0.6	0.3	0.0	0.6	2.0	0.0	772	1,250	780	0	5,000	448	0
	21 木製品・紙製品など	0.8	0.6	1.0	0.0	0.6	1.1	0.0	1,697	2,188	833	0	5,000	1,429	0
	22 その他雑貨類	5.7	4.7	2.6	0.0	7.1	7.2	0.0	1,926	1,296	1,009	0	4,679	1,854	0
	23 薬・化粧品・歯磨き	0.7	0.3	0.6	0.0	1.8	0.7	0.0	1,206	790	3,375	0	800	878	0
	24 フィルム	0.1	0.0	0.0	0.0	0.6	0.1	0.0	5,250	0	0	0	500	10,000	0
	25 電気製品・電池	0.1	0.1	0.3	0.0	0.0	0.0	0.0	1,595	3,000	190	0	0	0	0
26 カメラ・時計・メガネ	0.0	0.0	0.0	0.0	0.0	0.1	0.0	9,500	0	0	0	0	9,500	0	
27 文具・その他	1.0	0.7	1.3	0.0	1.2	1.1	0.0	2,329	5,200	1,400	0	785	1,574	0	
入場料・施設利用料	28 立寄り温泉・エステ	7.1	13.0	8.0	0.0	2.4	3.2	0.0	933	549	848	0	1,013	2,169	0
	29 レジャーランドなど	20.4	16.0	19.6	0.0	20.2	24.1	0.0	1,500	1,404	1,267	0	1,596	1,596	0
	30 美術館・動植物園など	13.3	6.6	10.6	0.0	12.5	19.4	0.0	1,365	1,000	1,061	0	1,641	1,482	0
	31 ゴルフ・テニス場など	0.3	0.0	0.0	0.0	0.6	0.5	0.0	11,230	0	0	0	380	13,400	0
	32 スポーツ観戦・映画など	0.8	1.8	0.0	0.0	0.0	0.5	0.0	1,861	1,188	0	0	0	3,610	0
	33 展示会・イベント	0.6	0.3	0.0	0.0	1.2	0.9	0.0	1,431	560	0	0	3,300	1,181	0
	34 観光農園	2.9	0.1	9.9	0.0	1.2	2.9	0.0	1,618	750	1,747	0	500	1,584	0
35 遊漁船	1.0	0.0	0.0	0.0	0.0	2.2	0.0	1,406	0	0	0	0	1,406	0	
その他	36 ガイド料	0.0	0.0	0.0	0.0	0.0	0.0	0.0	0	0	0	0	0	0	0
	37 レンタル料	0.1	0.0	0.3	0.0	0.0	0.2	0.0	4,437	0	3,000	0	0	5,155	0
	38 マッサージ	1.2	0.0	0.0	0.0	1.8	2.4	0.0	2,890	0	0	0	3,363	2,828	0
	39 写真撮影・カルチャーなど	1.6	2.0	1.0	0.0	0.6	1.8	0.0	4,322	719	280	0	290	8,239	0
	40 郵便・電話料(携帯を除く)	0.1	0.0	0.0	0.0	0.6	0.2	0.0	1,733	0	0	0	1,500	1,850	0
	41 宅急便	0.9	0.1	0.0	0.0	1.8	1.7	0.0	1,475	700	0	0	2,670	1,299	0
	42 その他	2.9	4.4	2.6	0.0	1.2	2.1	0.0	3,115	1,775	2,519	0	1,150	5,626	0

18 満足度と再訪意向
(1) 旅行全体の満足度

【調査票：問18】

回答者数(単位：人)

回答率(単位：%)

調査時期	満足度	全体	メイン訪問地域別				旅程別		全体	メイン訪問地域別				旅程別		
			伊豆地域	富士地域	中部地域	西部地域	日帰り	宿泊		伊豆地域	富士地域	中部地域	西部地域	日帰り	宿泊	
夏秋冬計	合計	6,008	2,099	1,010	1,362	1,479	2,813	3,190	100.0	100.0	100.0	100.0	100.0	100.0	100.0	100.0
	大変満足	1,964	694	339	524	395	910	1,053	32.7	33.1	33.6	38.5	26.7	32.3	33.0	
	ほぼ満足	3,899	1,359	649	795	1,052	1,839	2,058	64.9	64.7	64.3	58.4	71.1	65.4	64.5	
	やや不満	138	43	21	41	31	63	73	2.3	2.0	2.1	3.0	2.1	2.2	2.3	
	非常に不満	7	3	1	2	1	1	6	0.1	0.1	0.1	0.1	0.1	0.0	0.2	
	不明	276	97	59	35	62	91	183	—	—	—	—	—	—	—	—
	全体	6,284	2,196	1,069	1,397	1,541	2,904	3,373	—	—	—	—	—	—	—	—
	平均階級値	1.28	1.29	1.29	1.32	1.22	1.28	1.28	—	—	—	—	—	—	—	—
夏季調査	合計	1,931	662	343	467	443	848	1,083	100.0	100.0	100.0	100.0	100.0	100.0	100.0	
	大変満足	632	248	105	143	134	252	380	32.7	37.5	30.6	30.6	30.2	29.7	35.1	
	ほぼ満足	1,253	403	229	305	303	573	680	64.9	60.9	66.8	65.3	68.4	67.6	62.8	
	やや不満	42	10	9	17	5	22	20	2.2	1.5	2.6	3.6	1.1	2.6	1.8	
	非常に不満	4	1	0	2	1	1	3	0.2	0.2	0.0	0.4	0.2	0.1	0.3	
	不明	96	31	23	9	30	48	48	—	—	—	—	—	—	—	
	全体	2,027	693	366	476	473	896	1,131	—	—	—	—	—	—	—	
	平均階級値	1.28	1.34	1.25	1.22	1.27	1.24	1.31	—	—	—	—	—	—	—	
秋季調査	合計	2,026	716	333	469	488	962	1,064	100.0	100.0	100.0	100.0	100.0	100.0	100.0	
	大変満足	645	231	122	183	103	310	335	31.8	32.3	36.6	39.0	21.1	32.2	31.5	
	ほぼ満足	1,325	466	205	276	365	631	694	65.4	65.1	61.6	58.8	74.8	65.6	65.2	
	やや不満	55	18	6	10	20	21	34	2.7	2.5	1.8	2.1	4.1	2.2	3.2	
	非常に不満	1	1	0	0	0	0	1	0.0	0.1	0.0	0.0	0.0	0.0	0.1	
	不明	96	38	20	10	17	26	69	—	—	—	—	—	—	—	
	全体	2,122	754	353	479	505	988	1,133	—	—	—	—	—	—	—	
	平均階級値	1.26	1.27	1.33	1.35	1.13	1.28	1.25	—	—	—	—	—	—	—	
冬季調査	合計	2,051	721	334	426	548	1,003	1,043	100.0	100.0	100.0	100.0	100.0	100.0	100.0	
	大変満足	687	215	112	198	158	348	338	33.5	29.8	33.5	46.5	28.8	34.7	32.4	
	ほぼ満足	1,321	490	215	214	384	635	684	64.4	68.0	64.4	50.2	70.1	63.3	65.6	
	やや不満	41	15	6	14	6	20	19	2.0	2.1	1.8	3.3	1.1	2.0	1.8	
	非常に不満	2	1	1	0	0	0	2	0.1	0.1	0.3	0.0	0.0	0.0	0.2	
	不明	84	28	16	16	15	17	66	—	—	—	—	—	—	—	
	全体	2,135	749	350	442	563	1,020	1,109	—	—	—	—	—	—	—	
	平均階級値	1.29	1.25	1.29	1.40	1.27	1.31	1.28	—	—	—	—	—	—	—	

※平均階級値は、「大変満足」：2、「ほぼ満足」：1、「やや不満」：-1、「非常に不満」：-2として計算

18 満足度と再訪意向

【調査票：問18】

(2) 観光地の魅力や特徴

回答者数(単位：人)

調査時期	満足度	全体	メイン訪問地域別				旅程別	
			伊豆地域	富士地域	中部地域	西部地域	日帰り	宿泊
夏秋冬計	合計	5,991	2,116	1,023	1,347	1,458	2,848	3,138
	大変満足	1,973	646	393	544	378	989	982
	ほぼ満足	3,729	1,371	601	722	1,001	1,730	1,998
	やや不満	270	91	28	76	74	122	146
	非常に不満	19	8	1	5	5	7	12
	不明	293	80	46	50	83	56	235
	全体	6,284	2,196	1,069	1,397	1,541	2,904	3,373
	平均階級値	1.23	1.21	1.33	1.28	1.15	1.25	1.21
夏季調査	合計	1,949	670	352	457	462	875	1,074
	大変満足	609	224	103	151	131	263	346
	ほぼ満足	1,251	414	239	272	318	575	676
	やや不満	82	27	10	32	13	36	46
	非常に不満	7	5	0	2	0	1	6
	不明	78	23	14	19	11	21	57
	全体	2,027	693	366	476	473	896	1,131
	平均階級値	1.22	1.23	1.24	1.18	1.23	1.21	1.22
秋季調査	合計	2,012	720	335	466	471	970	1,042
	大変満足	684	221	141	211	105	360	324
	ほぼ満足	1,223	463	186	234	327	565	658
	やや不満	99	34	8	21	35	43	56
	非常に不満	6	2	0	0	4	2	4
	不明	110	34	18	13	34	18	91
	全体	2,122	754	353	479	505	988	1,133
	平均階級値	1.23	1.20	1.37	1.36	1.05	1.28	1.19
冬季調査	合計	2,030	726	336	424	525	1,003	1,022
	大変満足	680	201	149	182	142	366	312
	ほぼ満足	1,255	494	176	216	356	590	664
	やや不満	89	30	10	23	26	43	44
	非常に不満	6	1	1	3	1	4	2
	不明	105	23	14	18	38	17	87
	全体	2,135	749	350	442	563	1,020	1,109
	平均階級値	1.24	1.19	1.38	1.30	1.17	1.27	1.21

回答率(単位：%)

調査時期	満足度	全体	メイン訪問地域別				旅程別	
			伊豆地域	富士地域	中部地域	西部地域	日帰り	宿泊
夏秋冬計	合計	100.0	100.0	100.0	100.0	100.0	100.0	100.0
	大変満足	32.9	30.5	38.4	40.4	25.9	34.7	31.3
	ほぼ満足	62.2	64.8	58.7	53.6	68.7	60.7	63.7
	やや不満	4.5	4.3	2.7	5.6	5.1	4.3	4.7
	非常に不満	0.3	0.4	0.1	0.4	0.3	0.2	0.4
	不明	—	—	—	—	—	—	—
	全体	—	—	—	—	—	—	—
	平均階級値	—	—	—	—	—	—	—
夏季調査	合計	100.0	100.0	100.0	100.0	100.0	100.0	100.0
	大変満足	31.2	33.4	29.3	33.0	28.4	30.1	32.2
	ほぼ満足	64.2	61.8	67.9	59.5	68.8	65.7	62.9
	やや不満	4.2	4.0	2.8	7.0	2.8	4.1	4.3
	非常に不満	0.4	0.7	0.0	0.4	0.0	0.1	0.6
	不明	—	—	—	—	—	—	—
	全体	—	—	—	—	—	—	—
	平均階級値	—	—	—	—	—	—	—
秋季調査	合計	100.0	100.0	100.0	100.0	100.0	100.0	100.0
	大変満足	34.0	30.7	42.1	45.3	22.3	37.1	31.1
	ほぼ満足	60.8	64.3	55.5	50.2	69.4	58.2	63.1
	やや不満	4.9	4.7	2.4	4.5	7.4	4.4	5.4
	非常に不満	0.3	0.3	0.0	0.0	0.8	0.2	0.4
	不明	—	—	—	—	—	—	—
	全体	—	—	—	—	—	—	—
	平均階級値	—	—	—	—	—	—	—
冬季調査	合計	100.0	100.0	100.0	100.0	100.0	100.0	100.0
	大変満足	33.5	27.7	44.3	42.9	27.0	36.5	30.5
	ほぼ満足	61.8	68.0	52.4	50.9	67.8	58.8	65.0
	やや不満	4.4	4.1	3.0	5.4	5.0	4.3	4.3
	非常に不満	0.3	0.1	0.3	0.7	0.2	0.4	0.2
	不明	—	—	—	—	—	—	—
	全体	—	—	—	—	—	—	—
	平均階級値	—	—	—	—	—	—	—

※平均階級値は、「大変満足」：2、「ほぼ満足」：1、「やや不満」：-1、「非常に不満」：-2として計算

18 満足度と再訪意向

【調査票：問18】

(3) 観光地の自然・景観

回答者数(単位：人)

回答率(単位：%)

調査時期	満足度	全体	メイン訪問地域別				旅程別		全体	メイン訪問地域別				旅程別		
			伊豆地域	富士地域	中部地域	西部地域	日帰り	宿泊		伊豆地域	富士地域	中部地域	西部地域	日帰り	宿泊	
夏秋冬計	合計	6,064	2,146	1,041	1,355	1,469	2,864	3,195	100.0	100.0	100.0	100.0	100.0	100.0	100.0	100.0
	大変満足	2,637	919	598	656	446	1,272	1,363	43.5	42.8	57.4	48.4	30.4	44.4	42.7	
	ほぼ満足	3,233	1,181	420	631	967	1,502	1,729	53.3	55.0	40.3	46.6	65.8	52.4	54.1	
	やや不満	183	42	22	63	55	86	96	3.0	2.0	2.1	4.6	3.7	3.0	3.0	
	非常に不満	11	4	1	5	1	4	7	0.2	0.2	0.1	0.4	0.1	0.1	0.2	
	不明	220	50	28	42	72	40	178	—	—	—	—	—	—	—	—
	全体	6,284	2,196	1,069	1,397	1,541	2,904	3,373	—	—	—	—	—	—	—	—
	平均階級値	1.37	1.38	1.53	1.38	1.23	1.38	1.36	—	—	—	—	—	—	—	—
夏季調査	合計	1,966	676	356	459	463	878	1,088	100.0	100.0	100.0	100.0	100.0	100.0	100.0	
	大変満足	825	307	168	190	158	358	467	42.0	45.4	47.2	41.4	34.1	40.8	42.9	
	ほぼ満足	1,073	358	174	240	291	491	582	54.6	53.0	48.9	52.3	62.9	55.9	53.5	
	やや不満	65	9	14	28	14	29	36	3.3	1.3	3.9	6.1	3.0	3.3	3.3	
	非常に不満	3	2	0	1	0	0	3	0.2	0.3	0.0	0.2	0.0	0.0	0.3	
	不明	61	17	10	17	10	18	43	—	—	—	—	—	—	—	—
	全体	2,027	693	366	476	473	896	1,131	—	—	—	—	—	—	—	—
	平均階級値	1.35	1.42	1.39	1.29	1.28	1.34	1.35	—	—	—	—	—	—	—	—
秋季調査	合計	2,038	735	345	469	471	976	1,062	100.0	100.0	100.0	100.0	100.0	100.0	100.0	
	大変満足	904	327	214	238	120	449	455	44.4	44.5	62.0	50.7	25.5	46.0	42.8	
	ほぼ満足	1,065	391	127	213	322	496	569	52.3	53.2	36.8	45.4	68.4	50.8	53.6	
	やや不満	67	16	4	18	28	31	36	3.3	2.2	1.2	3.8	5.9	3.2	3.4	
	非常に不満	2	1	0	0	1	0	2	0.1	0.1	0.0	0.0	0.2	0.0	0.2	
	不明	84	19	8	10	34	12	71	—	—	—	—	—	—	—	—
	全体	2,122	754	353	479	505	988	1,133	—	—	—	—	—	—	—	—
	平均階級値	1.37	1.40	1.60	1.43	1.13	1.40	1.35	—	—	—	—	—	—	—	—
冬季調査	合計	2,060	735	340	427	535	1,010	1,045	100.0	100.0	100.0	100.0	100.0	100.0	100.0	
	大変満足	908	285	216	228	168	465	441	44.1	38.8	63.5	53.4	31.4	46.0	42.2	
	ほぼ満足	1,095	432	119	178	354	515	578	53.2	58.8	35.0	41.7	66.2	51.0	55.3	
	やや不満	51	17	4	17	13	26	24	2.5	2.3	1.2	4.0	2.4	2.6	2.3	
	非常に不満	6	1	1	4	0	4	2	0.3	0.1	0.3	0.9	0.0	0.4	0.2	
	不明	75	14	10	15	28	10	64	—	—	—	—	—	—	—	—
	全体	2,135	749	350	442	563	1,020	1,109	—	—	—	—	—	—	—	—
	平均階級値	1.38	1.34	1.60	1.43	1.27	1.40	1.37	—	—	—	—	—	—	—	—

※平均階級値は、「大変満足」：2、「ほぼ満足」：1、「やや不満」：-1、「非常に不満」：-2として計算

18 満足度と再訪意向

【調査票：問18】

(4) 宿泊施設のサービス

回答者数(単位：人)

調査時期	満足度	全体	メイン訪問地域別				旅程別	
			伊豆地域	富士地域	中部地域	西部地域	日帰り	宿泊
夏秋冬計	合計	2,845	1,495	259	431	600	—	2,839
	大変満足	1,123	633	82	171	212	—	1,121
	ほぼ満足	1,545	769	157	233	354	—	1,543
	やや不満	159	84	20	23	29	—	157
	非常に不満	18	9	0	4	5	—	18
	不明	3,439	701	810	966	941	—	534
	全体	6,284	2,196	1,069	1,397	1,541	—	3,373
	平均階級値	1.26	1.29	1.16	1.26	1.23	—	1.27
夏季調査	合計	924	478	95	150	186	—	924
	大変満足	356	210	21	61	60	—	356
	ほぼ満足	507	239	64	78	115	—	507
	やや不満	56	28	10	10	8	—	56
	非常に不満	5	1	0	1	3	—	5
	不明	1,103	215	271	326	287	—	207
	全体	2,027	693	366	476	473	—	1,131
	平均階級値	1.25	1.32	1.01	1.25	1.19	—	1.25
秋季調査	合計	972	513	81	153	204	—	972
	大変満足	378	213	31	54	70	—	378
	ほぼ満足	532	267	45	90	121	—	532
	やや不満	52	27	5	7	11	—	52
	非常に不満	10	6	0	2	2	—	10
	不明	1,150	241	272	326	301	—	161
	全体	2,122	754	353	479	505	—	1,133
	平均階級値	1.25	1.27	1.26	1.22	1.21	—	1.25
冬季調査	合計	949	504	83	128	210	—	943
	大変満足	389	210	30	56	82	—	387
	ほぼ満足	506	263	48	65	118	—	504
	やや不満	51	29	5	6	10	—	49
	非常に不満	3	2	0	1	0	—	3
	不明	1,186	245	267	314	353	—	166
	全体	2,135	749	350	442	563	—	1,109
	平均階級値	1.29	1.29	1.24	1.32	1.30	—	1.30

回答率(単位：%)

調査時期	満足度	全体	メイン訪問地域別				旅程別	
			伊豆地域	富士地域	中部地域	西部地域	日帰り	宿泊
夏秋冬計	合計	100.0	100.0	100.0	100.0	100.0	—	100.0
	大変満足	39.5	42.3	31.7	39.7	35.3	—	39.5
	ほぼ満足	54.3	51.4	60.6	54.1	59.0	—	54.4
	やや不満	5.6	5.6	7.7	5.3	4.8	—	5.5
	非常に不満	0.6	0.6	0.0	0.9	0.8	—	0.6
	不明	—	—	—	—	—	—	—
	全体	—	—	—	—	—	—	—
	平均階級値	—	—	—	—	—	—	—
夏季調査	合計	100.0	100.0	100.0	100.0	100.0	—	100.0
	大変満足	38.5	43.9	22.1	40.7	32.3	—	38.5
	ほぼ満足	54.9	50.0	67.4	52.0	61.8	—	54.9
	やや不満	6.1	5.9	10.5	6.7	4.3	—	6.1
	非常に不満	0.5	0.2	0.0	0.7	1.6	—	0.5
	不明	—	—	—	—	—	—	—
	全体	—	—	—	—	—	—	—
	平均階級値	—	—	—	—	—	—	—
秋季調査	合計	100.0	100.0	100.0	100.0	100.0	—	100.0
	大変満足	38.9	41.5	38.3	35.3	34.3	—	38.9
	ほぼ満足	54.7	52.0	55.6	58.8	59.3	—	54.7
	やや不満	5.3	5.3	6.2	4.6	5.4	—	5.3
	非常に不満	1.0	1.2	0.0	1.3	1.0	—	1.0
	不明	—	—	—	—	—	—	—
	全体	—	—	—	—	—	—	—
	平均階級値	—	—	—	—	—	—	—
冬季調査	合計	100.0	100.0	100.0	100.0	100.0	—	100.0
	大変満足	41.0	41.7	36.1	43.8	39.0	—	41.0
	ほぼ満足	53.3	52.2	57.8	50.8	56.2	—	53.4
	やや不満	5.4	5.8	6.0	4.7	4.8	—	5.2
	非常に不満	0.3	0.4	0.0	0.8	0.0	—	0.3
	不明	—	—	—	—	—	—	—
	全体	—	—	—	—	—	—	—
	平均階級値	—	—	—	—	—	—	—

※平均階級値は、「大変満足」：2、「ほぼ満足」：1、「やや不満」：-1、「非常に不満」：-2として計算

18 満足度と再訪意向

【調査票：問18】

(5) 旅行前の観光情報収集のしやすさ

回答者数(単位：人)

回答率(単位：%)

調査時期	満足度	全体	メイン訪問地域別				旅程別		全体	メイン訪問地域別				旅程別	
			伊豆地域	富士地域	中部地域	西部地域	日帰り	宿泊		伊豆地域	富士地域	中部地域	西部地域	日帰り	宿泊
夏秋冬計	合計	4,821	1,938	643	1,208	988	1,889	2,927	100.0	100.0	100.0	100.0	100.0	100.0	100.0
	大変満足	1,009	429	153	256	164	395	613	20.9	22.1	23.8	21.2	16.6	20.9	20.9
	ほぼ満足	3,322	1,330	433	829	696	1,335	1,985	68.9	68.6	67.3	68.6	70.4	70.7	67.8
	やや不満	452	161	50	114	124	148	302	9.4	8.3	7.8	9.4	12.6	7.8	10.3
	非常に不満	38	18	7	9	4	11	27	0.8	0.9	1.1	0.7	0.4	0.6	0.9
	不明	1,463	258	426	189	553	1,015	446	—	—	—	—	—	—	—
	全体	6,284	2,196	1,069	1,397	1,541	2,904	3,373	—	—	—	—	—	—	—
平均階級値	1.00	1.03	1.05	1.00	0.90	1.03	0.98	—	—	—	—	—	—	—	
夏季調査	合計	1,624	619	250	423	322	607	1,017	100.0	100.0	100.0	100.0	100.0	100.0	100.0
	大変満足	292	149	39	51	53	89	203	18.0	24.1	15.6	12.1	16.5	14.7	20.0
	ほぼ満足	1,158	415	186	312	236	463	695	71.3	67.0	74.4	73.8	73.3	76.3	68.3
	やや不満	157	49	21	54	32	50	107	9.7	7.9	8.4	12.8	9.9	8.2	10.5
	非常に不満	17	6	4	6	1	5	12	1.0	1.0	1.6	1.4	0.3	0.8	1.2
	不明	403	74	116	53	151	289	114	—	—	—	—	—	—	—
	全体	2,027	693	366	476	473	896	1,131	—	—	—	—	—	—	—
平均階級値	0.96	1.05	0.94	0.82	0.96	0.96	0.95	—	—	—	—	—	—	—	
秋季調査	合計	1,636	668	211	431	311	674	962	100.0	100.0	100.0	100.0	100.0	100.0	100.0
	大変満足	367	158	63	100	43	157	210	22.4	23.7	29.9	23.2	13.8	23.3	21.8
	ほぼ満足	1,108	444	130	295	229	464	644	67.7	66.5	61.6	68.4	73.6	68.8	66.9
	やや不満	148	57	16	35	38	49	99	9.0	8.5	7.6	8.1	12.2	7.3	10.3
	非常に不満	13	9	2	1	1	4	9	0.8	1.3	0.9	0.2	0.3	0.6	0.9
	不明	486	86	142	48	194	314	171	—	—	—	—	—	—	—
	全体	2,122	754	353	479	505	988	1,133	—	—	—	—	—	—	—
平均階級値	1.02	1.03	1.12	1.06	0.88	1.07	0.98	—	—	—	—	—	—	—	
冬季調査	合計	1,561	651	182	354	355	608	948	100.0	100.0	100.0	100.0	100.0	100.0	100.0
	大変満足	350	122	51	105	68	149	200	22.4	18.7	28.0	29.7	19.2	24.5	21.1
	ほぼ満足	1,056	471	117	222	231	408	646	67.6	72.4	64.3	62.7	65.1	67.1	68.1
	やや不満	147	55	13	25	54	49	96	9.4	8.4	7.1	7.1	15.2	8.1	10.1
	非常に不満	8	3	1	2	2	2	6	0.5	0.5	0.5	0.6	0.6	0.3	0.6
	不明	574	98	168	88	208	412	161	—	—	—	—	—	—	—
	全体	2,135	749	350	442	563	1,020	1,109	—	—	—	—	—	—	—
平均階級値	1.02	1.00	1.12	1.14	0.87	1.07	0.99	—	—	—	—	—	—	—	

※平均階級値は、「大変満足」：2、「ほぼ満足」：1、「やや不満」：-1、「非常に不満」：-2として計算

18 満足度と再訪意向

【調査票：問18】

(6) 滞在中の観光情報収集のしやすさ

回答者数(単位：人)

調査時期	満足度	全体	メイン訪問地域別				旅程別	
			伊豆地域	富士地域	中部地域	西部地域	日帰り	宿泊
夏秋冬計	合計	4,833	1,892	652	1,245	1,000	1,952	2,876
	大変満足	948	369	149	263	159	382	565
	ほぼ満足	3,348	1,317	448	849	705	1,377	1,969
	やや不満	493	182	49	125	130	183	308
	非常に不満	44	24	6	8	6	10	34
	不明	1,451	304	417	152	541	952	497
	全体	6,284	2,196	1,069	1,397	1,541	2,904	3,373
	平均階級値	0.96	0.96	1.05	0.99	0.88	0.99	0.95
夏季調査	合計	1,641	626	257	418	331	633	1,008
	大変満足	275	136	37	53	49	87	188
	ほぼ満足	1,193	427	194	316	249	490	703
	やや不満	155	56	23	44	30	52	103
	非常に不満	18	7	3	5	3	4	14
	不明	386	67	109	58	142	263	123
	全体	2,027	693	366	476	473	896	1,131
	平均階級値	0.95	1.00	0.93	0.88	0.94	0.95	0.94
秋季調査	合計	1,610	643	202	441	309	665	945
	大変満足	337	131	57	102	43	142	195
	ほぼ満足	1,089	434	126	296	226	462	627
	やや不満	170	67	17	43	39	59	111
	非常に不満	14	11	2	0	1	2	12
	不明	512	111	151	38	196	323	188
	全体	2,122	754	353	479	505	988	1,133
	平均階級値	0.97	0.94	1.08	1.04	0.88	1.03	0.93
冬季調査	合計	1,582	623	193	386	360	654	923
	大変満足	336	102	55	108	67	153	182
	ほぼ満足	1,066	456	128	237	230	425	639
	やや不満	168	59	9	38	61	72	94
	非常に不満	12	6	1	3	2	4	8
	不明	553	126	157	56	203	366	186
	全体	2,135	749	350	442	563	1,020	1,109
	平均階級値	0.98	0.95	1.18	1.06	0.83	1.00	0.97

回答率(単位：%)

調査時期	満足度	全体	メイン訪問地域別				旅程別	
			伊豆地域	富士地域	中部地域	西部地域	日帰り	宿泊
夏秋冬計	合計	100.0	100.0	100.0	100.0	100.0	100.0	100.0
	大変満足	19.6	19.5	22.9	21.1	15.9	19.6	19.6
	ほぼ満足	69.3	69.6	68.7	68.2	70.5	70.5	68.5
	やや不満	10.2	9.6	7.5	10.0	13.0	9.4	10.7
	非常に不満	0.9	1.3	0.9	0.6	0.6	0.5	1.2
	不明	—	—	—	—	—	—	—
	全体	—	—	—	—	—	—	—
	平均階級値	—	—	—	—	—	—	—
夏季調査	合計	100.0	100.0	100.0	100.0	100.0	100.0	100.0
	大変満足	16.8	21.7	14.4	12.7	14.8	13.7	18.7
	ほぼ満足	72.7	68.2	75.5	75.6	75.2	77.4	69.7
	やや不満	9.4	8.9	8.9	10.5	9.1	8.2	10.2
	非常に不満	1.1	1.1	1.2	1.2	0.9	0.6	1.4
	不明	—	—	—	—	—	—	—
	全体	—	—	—	—	—	—	—
	平均階級値	—	—	—	—	—	—	—
秋季調査	合計	100.0	100.0	100.0	100.0	100.0	100.0	100.0
	大変満足	20.9	20.4	28.2	23.1	13.9	21.4	20.6
	ほぼ満足	67.6	67.5	62.4	67.1	73.1	69.5	66.3
	やや不満	10.6	10.4	8.4	9.8	12.6	8.9	11.7
	非常に不満	0.9	1.7	1.0	0.0	0.3	0.3	1.3
	不明	—	—	—	—	—	—	—
	全体	—	—	—	—	—	—	—
	平均階級値	—	—	—	—	—	—	—
冬季調査	合計	100.0	100.0	100.0	100.0	100.0	100.0	100.0
	大変満足	21.2	16.4	28.5	28.0	18.6	23.4	19.7
	ほぼ満足	67.4	73.2	66.3	61.4	63.9	65.0	69.2
	やや不満	10.6	9.5	4.7	9.8	16.9	11.0	10.2
	非常に不満	0.8	1.0	0.5	0.8	0.6	0.6	0.9
	不明	—	—	—	—	—	—	—
	全体	—	—	—	—	—	—	—
	平均階級値	—	—	—	—	—	—	—

※平均階級値は、「大変満足」：2、「ほぼ満足」：1、「やや不満」：-1、「非常に不満」：-2として計算

18 満足度と再訪意向

【調査票：問18】

(7) 旅行中の移動

回答者数(単位：人)

回答率(単位：%)

調査時期	満足度	全体	メイン訪問地域別				旅程別		全体	メイン訪問地域別				旅程別	
			伊豆地域	富士地域	中部地域	西部地域	日帰り	宿泊		伊豆地域	富士地域	中部地域	西部地域	日帰り	宿泊
夏秋冬計	合計	5,860	2,105	1,020	1,347	1,340	2,704	3,151	100.0	100.0	100.0	100.0	100.0	100.0	100.0
	大変満足	1,404	459	262	406	270	733	669	24.0	21.8	25.7	30.1	20.1	27.1	21.2
	ほぼ満足	3,825	1,329	676	812	974	1,776	2,047	65.3	63.1	66.3	60.3	72.7	65.7	65.0
	やや不満	546	265	75	114	85	181	364	9.3	12.6	7.4	8.5	6.3	6.7	11.6
	非常に不満	85	52	7	15	11	14	71	1.5	2.5	0.7	1.1	0.8	0.5	2.3
	不明	424	91	49	50	201	200	222	—	—	—	—	—	—	—
	全体	6,284	2,196	1,069	1,397	1,541	2,904	3,373	—	—	—	—	—	—	—
	平均階級値	1.01	0.89	1.09	1.10	1.05	1.12	0.91	—	—	—	—	—	—	—
夏季調査	合計	1,895	674	354	466	388	805	1,090	100.0	100.0	100.0	100.0	100.0	100.0	
	大変満足	381	146	47	104	83	165	216	20.1	21.7	13.3	22.3	21.4	20.5	19.8
	ほぼ満足	1,272	403	265	316	277	574	698	67.1	59.8	74.9	67.8	71.4	71.3	64.0
	やや不満	208	105	38	40	24	62	146	11.0	15.6	10.7	8.6	6.2	7.7	13.4
	非常に不満	34	20	4	6	4	4	30	1.8	3.0	1.1	1.3	1.0	0.5	2.8
	不明	132	19	12	10	85	91	41	—	—	—	—	—	—	—
	全体	2,027	693	366	476	473	896	1,131	—	—	—	—	—	—	—
	平均階級値	0.93	0.82	0.88	1.01	1.06	1.04	0.85	—	—	—	—	—	—	—
秋季調査	合計	1,957	715	336	459	432	920	1,037	100.0	100.0	100.0	100.0	100.0	100.0	
	大変満足	509	159	126	136	87	284	225	26.0	22.2	37.5	29.6	20.1	30.9	21.7
	ほぼ満足	1,244	449	191	273	318	574	670	63.6	62.8	56.8	59.5	73.6	62.4	64.6
	やや不満	178	89	18	46	24	58	120	9.1	12.4	5.4	10.0	5.6	6.3	11.6
	非常に不満	26	18	1	4	3	4	22	1.3	2.5	0.3	0.9	0.7	0.4	2.1
	不明	165	39	17	20	73	68	96	—	—	—	—	—	—	—
	全体	2,122	754	353	479	505	988	1,133	—	—	—	—	—	—	—
	平均階級値	1.04	0.90	1.26	1.07	1.07	1.17	0.92	—	—	—	—	—	—	—
冬季調査	合計	2,008	716	330	422	520	979	1,024	100.0	100.0	100.0	100.0	100.0	100.0	
	大変満足	514	154	89	166	100	284	228	25.6	21.5	27.0	39.3	19.2	29.0	22.3
	ほぼ満足	1,309	477	220	223	379	628	679	65.2	66.6	66.7	52.8	72.9	64.1	66.3
	やや不満	160	71	19	28	37	61	98	8.0	9.9	5.8	6.6	7.1	6.2	9.6
	非常に不満	25	14	2	5	4	6	19	1.2	2.0	0.6	1.2	0.8	0.6	1.9
	不明	127	33	20	20	43	41	85	—	—	—	—	—	—	—
	全体	2,135	749	350	442	563	1,020	1,109	—	—	—	—	—	—	—
	平均階級値	1.06	0.96	1.14	1.23	1.03	1.15	0.98	—	—	—	—	—	—	—

※平均階級値は、「大変満足」：2、「ほぼ満足」：1、「やや不満」：-1、「非常に不満」：-2として計算

18 満足度と再訪意向

【調査票：問18】

(8) 食の魅力

回答者数(単位：人)

回答率(単位：%)

調査時期	満足度	全体	メイン訪問地域別				旅程別		全体	メイン訪問地域別				旅程別	
			伊豆地域	富士地域	中部地域	西部地域	日帰り	宿泊		伊豆地域	富士地域	中部地域	西部地域	日帰り	宿泊
夏秋冬計	合計	5,357	2,036	862	1,335	1,069	2,221	3,130	100.0	100.0	100.0	100.0	100.0	100.0	100.0
	大変満足	1,973	891	265	513	290	736	1,235	36.8	43.8	30.7	38.4	27.1	33.1	39.5
	ほぼ満足	2,974	1,042	521	687	688	1,263	1,709	55.5	51.2	60.4	51.5	64.4	56.9	54.6
	やや不満	377	89	70	129	84	210	165	7.0	4.4	8.1	9.7	7.9	9.5	5.3
	非常に不満	33	14	6	6	7	12	21	0.6	0.7	0.7	0.4	0.7	0.5	0.7
	不明	927	160	207	62	472	683	243	—	—	—	—	—	—	—
	全体	6,284	2,196	1,069	1,397	1,541	2,904	3,373	—	—	—	—	—	—	—
	平均階級値	1.21	1.33	1.12	1.18	1.09	1.13	1.27	—	—	—	—	—	—	—
夏季調査	合計	1,734	648	294	455	322	678	1,056	100.0	100.0	100.0	100.0	100.0	100.0	100.0
	大変満足	640	297	82	159	98	205	435	36.9	45.8	27.9	34.9	30.4	30.2	41.2
	ほぼ満足	962	308	193	245	206	408	554	55.5	47.5	65.6	53.8	64.0	60.2	52.5
	やや不満	122	36	18	50	17	62	60	7.0	5.6	6.1	11.0	5.3	9.1	5.7
	非常に不満	10	7	1	1	1	3	7	0.6	1.1	0.3	0.2	0.3	0.4	0.7
	不明	293	45	72	21	151	218	75	—	—	—	—	—	—	—
	全体	2,027	693	366	476	473	896	1,131	—	—	—	—	—	—	—
	平均階級値	1.21	1.31	1.15	1.12	1.19	1.11	1.28	—	—	—	—	—	—	—
秋季調査	合計	1,807	691	275	462	362	756	1,051	100.0	100.0	100.0	100.0	100.0	100.0	100.0
	大変満足	680	312	94	181	88	257	423	37.6	45.2	34.2	39.2	24.3	34.0	40.2
	ほぼ満足	984	347	157	243	229	427	557	54.5	50.2	57.1	52.6	63.3	56.5	53.0
	やや不満	130	27	23	36	40	68	62	7.2	3.9	8.4	7.8	11.0	9.0	5.9
	非常に不満	13	5	1	2	5	4	9	0.7	0.7	0.4	0.4	1.4	0.5	0.9
	不明	315	63	78	17	143	232	82	—	—	—	—	—	—	—
	全体	2,122	754	353	479	505	988	1,133	—	—	—	—	—	—	—
	平均階級値	1.21	1.35	1.16	1.22	0.98	1.14	1.26	—	—	—	—	—	—	—
冬季調査	合計	1,816	697	293	418	385	787	1,023	100.0	100.0	100.0	100.0	100.0	100.0	100.0
	大変満足	653	282	89	173	104	274	377	36.0	40.5	30.4	41.4	27.0	34.8	36.9
	ほぼ満足	1,028	387	171	199	253	428	598	56.6	55.5	58.4	47.6	65.7	54.4	58.5
	やや不満	125	26	29	43	27	80	43	6.9	3.7	9.9	10.3	7.0	10.2	4.2
	非常に不満	10	2	4	3	1	5	5	0.6	0.3	1.4	0.7	0.3	0.6	0.5
	不明	319	52	57	24	178	233	86	—	—	—	—	—	—	—
	全体	2,135	749	350	442	563	1,020	1,109	—	—	—	—	—	—	—
	平均階級値	1.21	1.32	1.06	1.19	1.12	1.13	1.27	—	—	—	—	—	—	—

※平均階級値は、「大変満足」：2、「ほぼ満足」：1、「やや不満」：-1、「非常に不満」：-2として計算

18 満足度と再訪意向

【調査票：問18】

(9) お土産の魅力

回答者数(単位：人)

回答率(単位：%)

調査時期	満足度	全体	メイン訪問地域別				旅程別		全体	メイン訪問地域別				旅程別	
			伊豆地域	富士地域	中部地域	西部地域	日帰り	宿泊		伊豆地域	富士地域	中部地域	西部地域	日帰り	宿泊
夏秋冬計	合計	5,055	1,885	801	1,292	1,026	2,138	2,912	100.0	100.0	100.0	100.0	100.0	100.0	100.0
	大変満足	1,338	474	212	433	209	631	705	26.5	25.1	26.5	33.5	20.4	29.5	24.2
	ほぼ満足	3,216	1,239	509	715	720	1,314	1,900	63.6	65.7	63.5	55.3	70.2	61.5	65.2
	やや不満	461	158	74	135	87	179	281	9.1	8.4	9.2	10.4	8.5	8.4	9.6
	非常に不満	40	14	6	9	10	14	26	0.8	0.7	0.7	0.7	1.0	0.7	0.9
	不明	1,229	311	268	105	515	766	461	—	—	—	—	—	—	—
	全体	6,284	2,196	1,069	1,397	1,541	2,904	3,373	—	—	—	—	—	—	—
	平均階級値	1.06	1.06	1.06	1.11	1.00	1.11	1.02	—	—	—	—	—	—	—
夏季調査	合計	1,611	585	269	438	307	646	965	100.0	100.0	100.0	100.0	100.0	100.0	100.0
	大変満足	406	167	58	111	69	167	239	25.2	28.5	21.6	25.3	22.5	25.9	24.8
	ほぼ満足	1,039	365	184	269	211	421	618	64.5	62.4	68.4	61.4	68.7	65.2	64.0
	やや不満	153	49	26	54	23	54	99	9.5	8.4	9.7	12.3	7.5	8.4	10.3
	非常に不満	13	4	1	4	4	4	9	0.8	0.7	0.4	0.9	1.3	0.6	0.9
	不明	416	108	97	38	166	250	166	—	—	—	—	—	—	—
	全体	2,027	693	366	476	473	896	1,131	—	—	—	—	—	—	—
	平均階級値	1.04	1.10	1.01	0.98	1.04	1.07	1.01	—	—	—	—	—	—	—
秋季調査	合計	1,720	643	259	448	351	736	984	100.0	100.0	100.0	100.0	100.0	100.0	100.0
	大変満足	467	150	81	167	64	228	239	27.2	23.3	31.3	37.3	18.2	31.0	24.3
	ほぼ満足	1,091	434	157	236	253	444	647	63.4	67.5	60.6	52.7	72.1	60.3	65.8
	やや不満	148	53	19	44	30	62	86	8.6	8.2	7.3	9.8	8.5	8.4	8.7
	非常に不満	14	6	2	1	4	2	12	0.8	0.9	0.8	0.2	1.1	0.3	1.2
	不明	402	111	94	31	154	252	149	—	—	—	—	—	—	—
	全体	2,122	754	353	479	505	988	1,133	—	—	—	—	—	—	—
	平均階級値	1.08	1.04	1.14	1.17	0.98	1.13	1.03	—	—	—	—	—	—	—
冬季調査	合計	1,724	657	273	406	368	756	963	100.0	100.0	100.0	100.0	100.0	100.0	100.0
	大変満足	465	157	73	155	76	236	227	27.0	23.9	26.7	38.2	20.7	31.2	23.6
	ほぼ満足	1,086	440	168	210	256	449	635	63.0	67.0	61.5	51.7	69.6	59.4	65.9
	やや不満	160	56	29	37	34	63	96	9.3	8.5	10.6	9.1	9.2	8.3	10.0
	非常に不満	13	4	3	4	2	8	5	0.8	0.6	1.1	1.0	0.5	1.1	0.5
	不明	411	92	77	36	195	264	146	—	—	—	—	—	—	—
	全体	2,135	749	350	442	563	1,020	1,109	—	—	—	—	—	—	—
	平均階級値	1.06	1.05	1.02	1.17	1.01	1.11	1.02	—	—	—	—	—	—	—

※平均階級値は、「大変満足」：2、「ほぼ満足」：1、「やや不満」：-1、「非常に不満」：-2として計算

18 満足度と再訪意向

【調査票：問19】

(10) 再訪意向

回答者数 (単位：人)

回答率 (単位：%)

調査時期	再訪意向	全体	メイン訪問地域別				旅程別		全体	メイン訪問地域別				旅程別	
			伊豆地域	富士地域	中部地域	西部地域	日帰り	宿泊		伊豆地域	富士地域	中部地域	西部地域	日帰り	宿泊
夏秋冬計	合計	6,223	2,182	1,054	1,384	1,531	2,898	3,319	100.0	100.0	100.0	100.0	100.0	100.0	100.0
	ぜひもう一度来たい	3,899	1,420	743	878	822	1,932	1,963	62.7	65.1	70.5	63.4	53.7	66.7	59.1
	できればまた来たい	2,194	725	302	473	659	909	1,285	35.3	33.2	28.7	34.2	43.0	31.4	38.7
	あまり来たいと思わない	114	34	7	28	44	49	64	1.8	1.6	0.7	2.0	2.9	1.7	1.9
	もう来たくない	16	3	2	5	6	8	7	0.3	0.1	0.2	0.4	0.4	0.3	0.2
	不明	61	14	15	13	10	6	54	—	—	—	—	—	—	—
	全体	6,284	2,196	1,069	1,397	1,541	2,904	3,373	—	—	—	—	—	—	—
平均階級値	1.58	1.62	1.69	1.58	1.47	1.62	1.55	—	—	—	—	—	—	—	
夏季調査	合計	2,021	692	365	474	472	895	1,126	100.0	100.0	100.0	100.0	100.0	100.0	100.0
	ぜひもう一度来たい	1,272	482	246	276	261	578	694	62.9	69.7	67.4	58.2	55.3	64.6	61.6
	できればまた来たい	709	200	116	187	195	300	409	35.1	28.9	31.8	39.5	41.3	33.5	36.3
	あまり来たいと思わない	36	10	3	9	14	16	20	1.8	1.4	0.8	1.9	3.0	1.8	1.8
	もう来たくない	4	0	0	2	2	1	3	0.2	0.0	0.0	0.4	0.4	0.1	0.3
	不明	6	1	1	2	1	1	5	—	—	—	—	—	—	—
	全体	2,027	693	366	476	473	896	1,131	—	—	—	—	—	—	—
平均階級値	1.59	1.67	1.66	1.53	1.48	1.61	1.57	—	—	—	—	—	—	—	
秋季調査	合計	2,102	750	349	475	503	988	1,114	100.0	100.0	100.0	100.0	100.0	100.0	100.0
	ぜひもう一度来たい	1,261	480	254	283	231	649	612	60.0	64.0	72.8	59.6	45.9	65.7	54.9
	できればまた来たい	793	256	93	183	250	324	469	37.7	34.1	26.6	38.5	49.7	32.8	42.1
	あまり来たいと思わない	41	12	1	9	18	12	29	2.0	1.6	0.3	1.9	3.6	1.2	2.6
	もう来たくない	7	2	1	0	4	3	4	0.3	0.3	0.3	0.0	0.8	0.3	0.4
	不明	20	4	4	4	2	0	19	—	—	—	—	—	—	—
	全体	2,122	754	353	479	505	988	1,133	—	—	—	—	—	—	—
平均階級値	1.55	1.60	1.71	1.56	1.36	1.62	1.49	—	—	—	—	—	—	—	
冬季調査	合計	2,100	740	340	435	556	1,015	1,079	100.0	100.0	100.0	100.0	100.0	100.0	100.0
	ぜひもう一度来たい	1,366	458	243	319	330	705	657	65.0	61.9	71.5	73.3	59.4	69.5	60.9
	できればまた来たい	692	269	93	103	214	285	407	33.0	36.4	27.4	23.7	38.5	28.1	37.7
	あまり来たいと思わない	37	12	3	10	12	21	15	1.8	1.6	0.9	2.3	2.2	2.1	1.4
	もう来たくない	5	1	1	3	0	4	0	0.2	0.1	0.3	0.7	0.0	0.4	0.0
	不明	35	9	10	7	7	5	30	—	—	—	—	—	—	—
	全体	2,135	749	350	442	563	1,020	1,109	—	—	—	—	—	—	—
平均階級値	1.61	1.58	1.69	1.67	1.55	1.64	1.58	—	—	—	—	—	—	—	

※平均階級値は、「ぜひもう一度来たい」：2、「できればまた来たい」：1、「あまり来たいと思わない」-1、「もう来たくない」：-2として計算

19 使用調査票
 <立寄施設調査用>

静岡県観光に関するアンケート

平成24年度 静岡県
 観光・空港振興

問1 あなたのお住まいはどちらですか。

1. 静岡県内（市町名 ） 2. 静岡県外（都道府県名 ）
 3. 海外（国名 ）

問2 あなたの性別、年齢を選んでください。（○は1つずつ）

- ①性別 1. 男性 2. 女性
 ②年齢 1. 10歳未満 2. 10歳代 3. 20歳代 4. 30歳代 5. 40歳代 6. 50歳代
 7. 60歳代 8. 70歳代 9. 80歳以上

問3 今回の旅行では、静岡県内で宿泊しますか。（○は1つ） ※宿泊する方は、宿泊数もご記入ください。

静岡県内では、 1. 日帰り 2. 宿泊あり -----▶ 静岡県内での宿泊数は、 泊

問4 今回の旅行で利用した宿泊施設すべてに○をつけ、所在地の市町の番号<頁右下のA表から選択>をご記入ください。

- | | 市町番号
(1~35) | | 市町番号
(1~35) |
|--------------|----------------------|----------------------------------|----------------------|
| 1. 実家や知人・親戚宅 | <input type="text"/> | 6. キャンプ場 | <input type="text"/> |
| 2. 旅館 | <input type="text"/> | 7. (6でよい) 車中泊・交通機関内での宿泊 | <input type="text"/> |
| 3. ホテル | <input type="text"/> | 8. 別荘・リゾートマンション | <input type="text"/> |
| 4. ペンション・民宿 | <input type="text"/> | 9. 会員制の宿泊施設 | <input type="text"/> |
| 5. 保養所・研修所 | <input type="text"/> | 10. その他 (<input type="text"/>) | <input type="text"/> |

問5 今回の旅行の主要な目的は何ですか。（○は1つ）

1. ビジネス 2. 観光 3. 帰省・知人訪問 4. (1~3のどれでもない) その他

問6 あなたも含めて、何人での旅行ですか。（子どもや乳幼児を含む）

人 性別・年代別の人数内訳をご記入ください。

	9歳以下	10代	20代	30代	40代	50代	60代	70代	80歳以上
男性	<input type="text"/>	<input type="text"/>	<input type="text"/>	<input type="text"/>	<input type="text"/>	<input type="text"/>	<input type="text"/>	<input type="text"/>	<input type="text"/>
女性	<input type="text"/>	<input type="text"/>	<input type="text"/>	<input type="text"/>	<input type="text"/>	<input type="text"/>	<input type="text"/>	<input type="text"/>	<input type="text"/>

※団体のツアーに参加した場合は、ツアー全体の人数ではなく、同行の家族またはグループの人数を記入。

問7 県外にお住まいの方のみお答えください。

あなたの静岡県への訪問回数は、今回で何回目ですか。（○は1つ）

1. はじめて 2. 2回目 3. 3回目 4. 4回目
 5. 5~9回目 6. 10~19回目 7. 20回目以上

文化・観光部
局 観光政策課

時季	No.	調査地点	調査員	調査年月日	開始時刻	終了時刻
					:	:

C 流動
専用調査票

問8 今回はどなたと一緒に旅行ですか。(○は主なもの1つ)

- | | | | |
|------------------|----------------|-------------------|---------------|
| 1. ひとりで | 2. 夫婦 | 3. 家族 (未成年の子ども連れ) | 4. 家族 (成人の親子) |
| 5. 家族 (親・子・孫3世代) | 6. 家族 (その他・親戚) | 7. 友人、知人、恋人 | 8. 職場の仲間 |
| 9. 地域の団体 | 10. その他 () | | |

問9 今回の旅行で、移動に利用した(利用する予定の)交通機関をすべてお答えください。(○はいくつでも)

※「居住地」～「静岡県」間の往復および、静岡県内での移動に利用した(利用する)ものすべてが対象です。

- | | | | |
|--------------|---------------|-----------------|-------------|
| 1. J R 新幹線 | 2. J R 在来線 | 3. 私鉄・地下鉄 | 4. モノレール |
| 5. 貸切バス・観光バス | 6. 高速バス | 7. 市内バス | 8. 市内電車 |
| 9. タクシー・ハイヤー | 10. レンタカー | 11. 自家用車、社用・公用車 | 12. その他 () |
| 13. フェリー | 14. 飛行機(静岡空港) | 15. 飛行機(その他空港) | |

問10 今回立ち寄った(立ち寄る予定の)観光施設数と、メイン訪問地域をお答えください。※地域区分は<下のA表>参照

①立寄観光施設数

伊豆地域 件、 富士地域 件、 中部地域 件、 西部地域 件

②メイン訪問地域(○は1つ)

- | | | | |
|---------|---------|---------|---------|
| 1. 伊豆地域 | 2. 富士地域 | 3. 中部地域 | 4. 西部地域 |
|---------|---------|---------|---------|

◆A表 県内地域・市町一覧

地域	1 伊豆地域	2 富士地域	3 中部地域	4 西部地域
市町	1. 沼津市	14. 富士宮市	21. 静岡市	29. 磐田市
	2. 熱海市	15. 富士市	22. 島田市	30. 掛川市
	3. 三島市	16. 御殿場市	23. 焼津市	31. 袋井市
	4. 伊東市	17. 裾野市	24. 藤枝市	32. 菊川市
	5. 下田市	18. 長泉町	25. 御前崎市	33. 森町
	6. 伊豆市	19. 小山町	26. 牧之原市	34. 浜松市
	7. 伊豆の国市	20. 清水町	27. 吉田町	35. 湖西市
	8. 東伊豆町		28. 川根本町	

裏面へ続く



問11 今回のメイン訪問地域（問10-②）を選んだ理由は何ですか。（〇はいくつでも）

- | | | |
|-----------------------|-------------------------|-----------------|
| 1. 近い | 2. 安い | 3. 自然が美しい |
| 4. 温泉がある | 5. 交通の便が良い | 6. 名所旧跡がある |
| 7. 買い物ができる | 8. 美術館・博物館等がある | 9. 動植物園・遊園地等がある |
| 10. 海水浴やマリンスポーツができる | 11. スポーツ施設（テニス・ゴルフ等）がある | |
| 12. 体験活動（農林業、陶芸等）ができる | 13. 料理や土地の味覚が楽しめる | |
| 14. その他（ | | ） |

問12 今回のメイン訪問地域（問10-②）で体験したレジャー活動は何ですか。（〇はいくつでも）

- | | | |
|-----------------|-------------------|----------------|
| 1. 名所旧跡めぐり | 2. 温泉 | 3. 保養・休養 |
| 4. イベント・祭り | 5. 味覚体験 | 6. 買い物 |
| 7. ゴルフ | 8. スポーツ（ゴルフを除く） | 9. 釣り |
| 10. 海水浴・マリンレジャー | 11. キャンプ・登山・ハイキング | 12. 体験型観光（陶芸等） |
| 13. 水族館・美術館・博物館 | 14. 遊園地・テーマパーク | 15. その他（ |
| | | ） |

問13 静岡県内での訪問地域で、従来型の見物・行楽のような観光とは異なる観光（特別にテーマ性のある観光または体験・交流型の観光）をした方は、その内容を選んでください。（〇はいくつでも）

- | | | |
|---------------|------------------------|-----------------------|
| 1. 自然体験・動物の観察 | 2. アウトドア・スポーツ体験 | 3. 伝統文化・芸能体験 |
| 4. 工場見学 | 5. 食関連体験（食べ歩き・ご当地グルメ等） | 6. 農林漁業体験（そば打ち・農村滞在等） |
| 7. 街歩き | 8. 職業体験 | 9. 工芸体験（陶芸等） |
| 10. その他（ | 11. していない（→問15へ） | |
| | | ） |

問14 問13の体験をした目的は何ですか。（〇はいくつでも）

- | | | |
|--------------|----------------|--------------|
| 1. 記念・思い出づくり | 2. 知的好奇心を満たす | 3. 自然の中での癒し |
| 4. 健康・美容 | 5. 地域の歴史・文化に興味 | 6. 地域の人々との交流 |
| 7. 趣味に生かせる | 8. その他（ | ） |

問15 今後、参加してみたいものは何ですか。（〇はいくつでも）

- | | | |
|---------------|------------------------|-----------------------|
| 1. 自然体験・動物の観察 | 2. アウトドア・スポーツ体験 | 3. 伝統文化・芸能体験 |
| 4. 工場見学 | 5. 食関連体験（食べ歩き・ご当地グルメ等） | 6. 農林漁業体験（そば打ち・農村滞在等） |
| 7. 街歩き | 8. 職業体験 | 9. 工芸体験（陶芸等） |
| 10. その他（ | 11. 特にない | |
| | | ） |

問16 今回の旅行形態はどれですか。（〇は1つ）

- | |
|----------------------|
| 1. 個人旅行 |
| 2. 旅行会社のパック旅行（観光案内付） |
| 3. 旅行会社のパック旅行（自由行動型） |
| 4. 団体旅行（職場・地域・学校など） |

「パック旅行・団体旅行」と答えた方

一人あたりのツアー参加費は

円

問 17 今回の旅行に伴う静岡県内での1人あたりの支出額（概算）をご記入ください。

注1）パック旅行・団体旅行の「ツアー参加費」（問16）は除いてください。

注2）家族・グループでまとめて支出した品目がある場合には、該当品目の「全員分チェック」欄に

☑印をつけ、人数を記入してください。

家族・グループ

人分

	品目	全員分 チェック	支払金額（県内と県外）				▼県内+県外合計しか書けない場合
①交通費	1 新幹線	<input type="checkbox"/>	(県内分)	円	(県外分)	円	<合計分> 円
	2 鉄道（新幹線除く）	<input type="checkbox"/>	(県内分)	円	(県外分)	円	<合計分> 円
	3 バス	<input type="checkbox"/>	(県内分)	円	(県外分)	円	<合計分> 円
	4 タクシー・ハイヤー	<input type="checkbox"/>	(県内分)	円	(県外分)	円	<合計分> 円
	5 船舶	<input type="checkbox"/>	(県内分)	円	(県外分)	円	<合計分> 円
	6 レンタカー	<input type="checkbox"/>	(県内分)	円	(県外分)	円	<合計分> 円
	7 ガソリン	<input type="checkbox"/>	(県内分)	円	(県外分)	円	<合計分> 円
	8 駐車場・有料道路料	<input type="checkbox"/>	(県内分)	円	(県外分)	円	<合計分> 円

	品目	全員分 チェック	支払金額（県内のみ）		品目	全員分 チェック	支払金額（県内のみ）	
②宿泊	9 宿泊費（※県内分）	<input type="checkbox"/>	円	⑤入場料・施設利用料	28 立寄り温泉・エステ	<input type="checkbox"/>	円	
	③飲食	10 食事・喫茶・飲酒代	<input type="checkbox"/>		円	29 レジャーランドなど	<input type="checkbox"/>	円
30 美術館・動植物園など						<input type="checkbox"/>	円	
31 ゴルフ・テニス場など						<input type="checkbox"/>	円	
32 スポーツ観戦・映画など						<input type="checkbox"/>	円	
33 展示会・イベント						<input type="checkbox"/>	円	
34 観光農園						<input type="checkbox"/>	円	
35 遊漁船						<input type="checkbox"/>	円	
④土産品・買い物代						11 生鮮農作物	<input type="checkbox"/>	円
	12 農産加工品	<input type="checkbox"/>	円		37 レンタル料	<input type="checkbox"/>	円	
	13 生鮮魚介類	<input type="checkbox"/>	円	38 マッサージ	<input type="checkbox"/>	円		
	14 水産加工品	<input type="checkbox"/>	円	39 写真撮影、カルチャーなど	<input type="checkbox"/>	円		
	15 その他食品類	<input type="checkbox"/>	円	40 郵便・電話料（携帯を除く）	<input type="checkbox"/>	円		
	16 茶・飲料・酒・タバコ	<input type="checkbox"/>	円	41 宅配便	<input type="checkbox"/>	円		
	17 繊維製品	<input type="checkbox"/>	円	42 その他	<input type="checkbox"/>	円		
	18 靴・かばん類	<input type="checkbox"/>	円	()				
	19 陶磁器・ガラス製品	<input type="checkbox"/>	円					
	20 絵はがき・本・雑誌類	<input type="checkbox"/>	円					
21 木製品・紙製品など	<input type="checkbox"/>	円						
22 その他雑貨類	<input type="checkbox"/>	円						
23 薬・化粧品・歯磨き	<input type="checkbox"/>	円						
24 フィルム	<input type="checkbox"/>	円						
25 電気製品・電池	<input type="checkbox"/>	円						
26 カメラ・時計・メガネ	<input type="checkbox"/>	円						
27 文具・その他	<input type="checkbox"/>	円						

問 18 今回の旅行についての感想（①～⑨の項目ごとの満足度）をお答えください。（○は1つずつ）

	大変満足	ほぼ満足	やや不満	非常に不満	該当しない わからない
①観光地の魅力や特徴	1	2	3	4	5
②観光地の自然・景観	1	2	3	4	5
③宿泊施設のサービス	1	2	3	4	5
④旅行前の観光情報収集のしやすさ	1	2	3	4	5
⑤滞在中の観光情報・案内	1	2	3	4	5
⑥旅行中の移動	1	2	3	4	5
⑦食の魅力	1	2	3	4	5
⑧お土産の魅力	1	2	3	4	5
⑨旅行全体の満足度	1	2	3	4	5

問 19 あなたは今回の旅行地に再度訪問したいと思いますか。（○は1つ）

1. ぜひもう一度来たい 2. できればまた来たい 3. あまり来たいと思わない 4. もう来たくない

ご協力ありがとうございました

＜宿泊施設調査用＞

静岡県内にご宿泊のみなさまに観光アンケートご協力をお願い

平成〇年〇月

静岡県 文化・観光部 観光・空港振興局 観光政策課

現在 静岡県では、「観光の流動実態と満足度調査」を実施しています。

当調査は、今後の観光行政の参考資料として活用するものです。ご記入いただいた個々のデータを集計以外に使用することはありません。ぜひともご協力をお願いします。

この旅行終了後、以下の質問項目にお答えいただいた上で、当調査の委託先である株式会社サーベイリサーチセンター宛ての添付封筒により〇月〇日(〇)までにご返送ください。

アンケートにご協力いただいた方の中から、抽選により20名様に、5,000円の商品券を贈呈いたします。抽選は、本調査を夏季、秋季、冬季の3回実施しますので、冬季の調査終了後に行います。

＜アンケートに関するお問い合わせ先＞
静岡県観光・空港振興局 観光政策課
TEL:054-221-2858 FAX:054-221-3627
株式会社サーベイリサーチセンター
TEL:054-251-3661 FAX:054-252-6544

問1 あなたのお住まいはどちらですか。

1. 静岡県内（市町名 ） 2. 静岡県外（都道府県名 ）
3. 海外（国名 ）

問2 あなたの性別、年齢を選んでください。（〇は1つずつ）

- ①性別 1. 男性 2. 女性
②年齢 1. 10歳未満 2. 10歳代 3. 20歳代 4. 30歳代 5. 40歳代 6. 50歳代
 7. 60歳代 8. 70歳代 9. 80歳以上

問3 今回の旅行では、静岡県内で宿泊しますか。（〇は1つ） ※宿泊する方は、宿泊数もご記入ください。

静岡県内では、 1. 日帰り 2. 宿泊あり -----▶ 静岡県内での宿泊数は、 泊

問4 今回の旅行で利用した宿泊施設すべてに〇をつけ、所在地の市町の番号<真右下のA表から選択>をご記入ください。

	市町番号 (1~35)		市町番号 (1~35)
1. 実家や知人・親戚宅	<input type="text"/>	6. キャンプ場	<input type="text"/>
2. 旅館	<input type="text"/>	7. (6でよい) 車中泊・交通機関内での宿泊	<input type="text"/>
3. ホテル	<input type="text"/>	8. 別荘・リゾートマンション	<input type="text"/>
4. ペンション・民宿	<input type="text"/>	9. 会員制の宿泊施設	<input type="text"/>
5. 保養所・研修所	<input type="text"/>	10. その他 (<input type="text"/>)	<input type="text"/>

問5 今回の旅行の主要な目的は何ですか。（〇は1つ）

1. ビジネス 2. 観光 3. 帰省・知人訪問 4. (1~3のどれでもない) その他

時季	No.
○季	25

問6 あなたも含めて、何人での旅行ですか。(子どもや乳幼児を含む)

<div style="border: 1px solid black; width: 30px; height: 30px; display: inline-block; margin-bottom: 5px;"></div> 人	性別・年代別の人数内訳をご記入ください。									
		9歳以下	10代	20代	30代	40代	50代	60代	70代	80歳以上
	男性									
女性										

※団体のツアーに参加した場合は、ツアー全体の人数ではなく、同行の家族またはグループの人数を記入。

問7 あなたの静岡県への訪問回数は、今回で何回目ですか。(○は1つ) ※県内にお住まいの方は問8へ

- | | | | |
|----------|------------|-----------|--------|
| 1. はじめて | 2. 2回目 | 3. 3回目 | 4. 4回目 |
| 5. 5～9回目 | 6. 10～19回目 | 7. 20回目以上 | |

問8 今回はどなたと一緒に旅行ですか。(○は主なもの1つ)

- | | | | |
|-----------------|---------------|------------------|--------------|
| 1. ひとりで | 2. 夫婦 | 3. 家族(未成年の子ども連れ) | 4. 家族(成人の親子) |
| 5. 家族(親・子・孫3世代) | 6. 家族(その他・親戚) | 7. 友人、知人、恋人 | 8. 職場の仲間 |
| 9. 地域の団体 | 10. その他() | | |

問9 今回の旅行で、移動に利用した交通機関をすべてお答えください。(○はいくつでも)

※「居住地」～「静岡県」間の往復および、静岡県内での移動に利用したものすべてが対象です。

- | | | | |
|--------------|---------------|-----------------|------------|
| 1. JR新幹線 | 2. JR在来線 | 3. 私鉄・地下鉄 | 4. モノレール |
| 5. 貸切バス・観光バス | 6. 高速バス | 7. 市内バス | 8. 市内電車 |
| 9. タクシー・ハイヤー | 10. レンタカー | 11. 自家用車、社用・公用車 | 12. その他() |
| 13. フェリー | 14. 飛行機(静岡空港) | 15. 飛行機(その他空港) | |

問10 今回立ち寄った観光施設数と、メイン訪問地域をお答えください。※地域区分は<下のA表>参照

①立寄観光施設数

伊豆地域 件、 富士地域 件、 中部地域 件、 西部地域 件

②メイン訪問地域 (○は1つ)

1. 伊豆地域 2. 富士地域 3. 中部地域 4. 西部地域

◆A表 県内地域・市町一覧

地域	1 伊豆地域		2 富士地域	3 中部地域	4 西部地域
市町	1. 沼津市	9. 河津町	14. 富士宮市	21. 静岡市	29. 磐田市
	2. 熱海市	10. 南伊豆町	15. 富士市	22. 島田市	30. 掛川市
	3. 三島市	11. 松崎町	16. 御殿場市	23. 焼津市	31. 袋井市
	4. 伊東市	12. 西伊豆町	17. 裾野市	24. 藤枝市	32. 菊川市
	5. 下田市	13. 函南町	18. 長泉町	25. 御前崎市	33. 森町
	6. 伊豆市		19. 小山町	26. 牧之原市	34. 浜松市
	7. 伊豆の国市		20. 清水町	27. 吉田町	35. 湖西市
	8. 東伊豆町			28. 川根本町	

裏面へ続く



問 17 今回の旅行に伴う静岡県内での1人あたりの支出額（概算）をご記入ください。詳細が不明の場合は、「交通費」等の費目ごとに合計欄へ一括記入していただいてもかまいません。

注 1) パック旅行・団体旅行の「ツアー参加費」（問 16）は除いてください。

注 2) 家族・グループでまとめて支出された場合には、右記の人数欄に人数をご記入のうえ、人数分の総額を記入してください。

家族・グループ

 人

品目		支払金額	合計欄	品目		支払金額	合計欄							
交通費	1 新幹線	円	交通費	土産品・買物	23 薬・化粧品・歯磨き	円	日用品類							
	2 鉄道（新幹線除く）	円			24 フィルム	円								
	3 バス	円			25 電気製品・電池	円								
	4 タクシー・ハイヤー	円			26 カメラ・時計・メガネ	円								
	5 船舶	円			27 文具・その他	円								
	6 レンタカー	円			28 立寄り温泉・エステ	円		入場料・施設使用料						
	7 ガソリン	円			29 レジャーランドなど	円								
	8 駐車場・有料道路料	円			30 美術館・動植物園など	円								
宿泊	9 宿泊費（県内分）	円	31 ゴルフ・テニス場など	円										
	飲食	10 食事・喫茶・飲酒代	円	32 スポーツ観戦・映画など	円									
33 展示会・イベント				円										
土産品・買物代	11 生鮮農作物	円	食品類	その他	34 観光農園	円	円							
					12 農産加工品	円			35 遊漁船	円				
					13 生鮮魚介類	円		36 ガイド料	円	その他				
					14 水産加工品	円		37 レンタル料	円					
					15 その他食品類	円		38 マッサージ	円					
					16 茶・飲料・酒・タバコ	円		39 写真撮影、カルチャーなど	円					
					17 繊維製品	円		40 郵便・電話料（携帯を除く）	円	41 宅配便	円	円		
					18 靴・かばん類	円							土産・雑貨類	円
	19 陶磁器・ガラス製品	円	42 その他 ()	円	円									
	20 絵はがき・本・雑誌類	円				円	円							
	21 木製品・紙製品など	円						円	円					
	22 その他雑貨類	円								円	円			
今回の旅行費総額			円											

問 18 今回の旅行についての感想（①～⑨の項目ごとの満足度）をお答えください。（○は1つずつ）

	大変満足	ほぼ満足	やや不満	非常に不満	該当しない・わからない
①観光地の魅力や特徴	1	2	3	4	5
②観光地の自然・景観	1	2	3	4	5
③宿泊施設のサービス	1	2	3	4	5
④旅行前の観光情報収集のしやすさ	1	2	3	4	5
⑤滞在中の観光情報・案内	1	2	3	4	5
⑥旅行中の移動	1	2	3	4	5
⑦食の魅力	1	2	3	4	5
⑧お土産の魅力	1	2	3	4	5
⑨旅行全体の満足度	1	2	3	4	5

問 19 あなたは今回の旅行地に再度訪問したいと思いますか。（○は1つ）

1. ぜひもう一度来たい 2. できればまた来たい 3. あまり来たいと思わない 4. もう来たくない

～ アンケートへのご協力、ありがとうございました ～

◆最後に、商品券（抽選による）の贈呈のために、ご住所、お名前の記入をお願いいたします。

ご住所 〒 _____

お名前 _____

※商品券を希望されない方は記入の必要はありません。また、ご記入いただいた住所、氏名はプレゼントの抽選・贈呈以外の目的では使用いたしません。

平成 24 年度

静岡県における観光の流動実態と満足度調査

報告書

平成 25 年 3 月

静岡県 文化・観光部

観光・空港振興局 観光政策課