事　務　連　絡
平成30年6月4日

各都道府県衛生主管部（局）
薬務主管課　御中

厚生労働省医薬・生活衛生局医薬品審査管理課

「医薬品の一般的名称について」の訂正について

平成28年7月14日薬生審査発0714第2号厚生労働省医薬・生活衛生局審査管理課長通知「医薬品一般的名称について」により通知したところですが、下記の通り差し替え訂正方よろしくお願いいたします。

記

誤	正
（別表２） 登録番号　27-4-B2 JAN（日本名）：セマグルチド（遺伝子組換え） JAN（英名）：Semaglutide (Genetical Recombination) 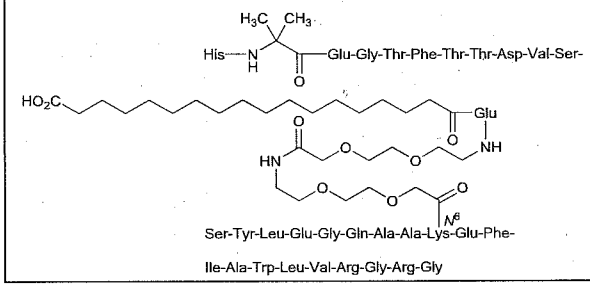 	（別表２） 登録番号　27-4-B2 JAN（日本名）：セマグルチド（遺伝子組換え） JAN（英名）：Semaglutide (Genetical Recombination) 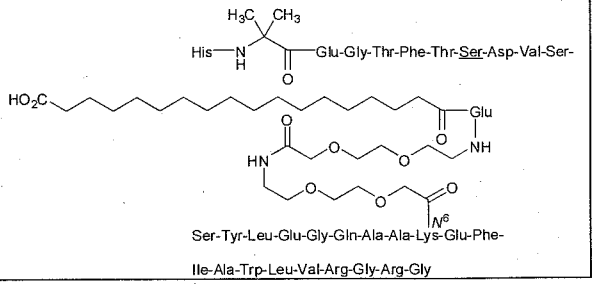

（下線部変更）

静岡県
薬事課
30.6.-4
第一号