

目次

- ★ 発生動向総覧 P 1～2
- ★ 感染症発生動向警報システムによる保健所の警報状況 P 2
- ★ 指定届出機関からの特記事項欄コメント P 3
- ★ 全数把握感染症集計表 P 4
- ★ 定点把握感染症集計表 P 5～9
- ★ 定点把握感染症推移グラフ P 10～14
- ★ 定点把握感染症集計表（月報） P 15～18
- ★ 定点把握感染症推移グラフ（月報） P 19～20
- ★ 新型コロナウイルスのPCR検査等の状況 P 21



発生動向総覧

《第47週コメント》12月2日集計分

インフルエンザの届出は2件でした。

県西部地区のヘルパンギーナは定点あたり2.20（第44週）、2.00（第45週）、1.10（第46週）、1.20（第47週）と減少傾向です。

◆全数届出の感染症

- 1 類感染症 報告なし
- 2 類感染症 結核（熱海（1）、中部（2）、浜松市（1））
- 3 類感染症 報告なし
- 4 類感染症 つつが虫病（御殿場（2）、浜松市（2））
- 5 類感染症 カルバペネム耐性腸内細菌科細菌感染症（浜松市（1））、侵襲性肺炎球菌感染症（東部（1）、西部（1）、浜松市（1））、水痘（入院例に限る）（熱海（1））

新型インフルエンザ等感染症

新型コロナウイルス（賀茂（0）、熱海（0）東部（0）、御殿場（1）、富士（4）、静岡市（0）、中部（0）、西部（0）、浜松市（0））

◆ 定点把握の対象となる5類感染症（週報対象のもの）

環境衛生科学研究所
感染症情報センター

令和3年第47週(11/22～11/28)の動向

インフルエンザ

全県で罹患数2、定点当たり0.01の患者発生あり。東部地区で定点当たり0.04の患者発生あり。中部及び西部地区での患者発生はなし。

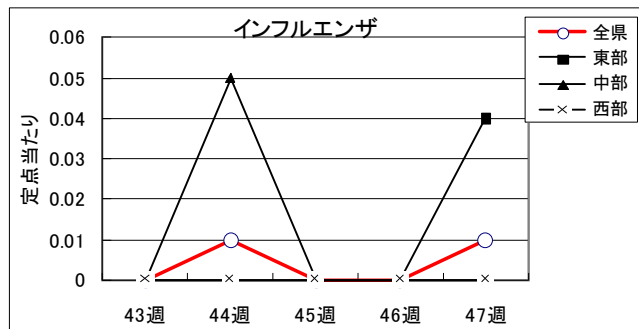

感染性胃腸炎

全県で罹患数327、定点当たりの3.67の患者発生あり。前週より増加。東部地区で定点当たり2.94、中部地区で定点当たり3.07、西部地区で定点当たり5.00の患者発生あり。

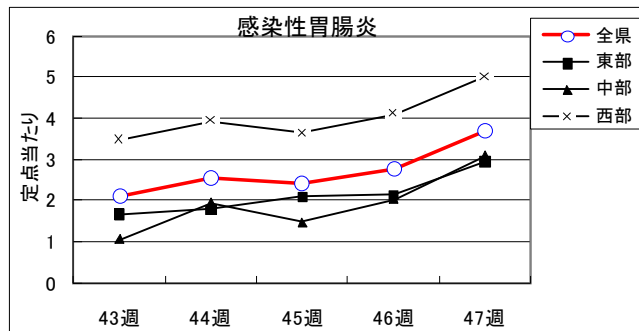

A群溶血性レンサ球菌

全県で罹患数15、定点当たり0.17の患者発生あり、前週より減少。東部地区で定点当たり0.19、中部地区で定点当たり0.26、西部地区で定点当たり0.07の患者発生あり。

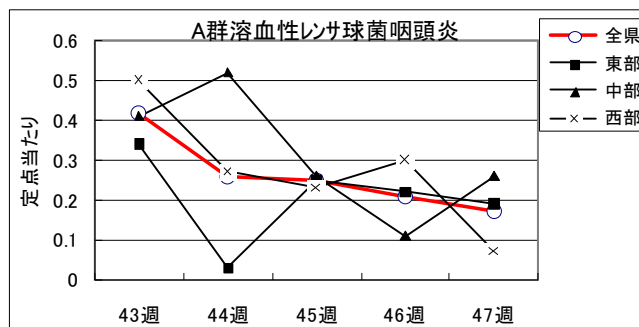



指定届出機関からの特記事項欄コメント

感染症第47週（11月22日～11月28日）

光ヶ丘小児科（三島市）「アデノウイルス咽頭炎 1名、腸管アデノウイルス感染症 1名」
函南平出クリニック（函南町）「感染性胃腸炎 7名（ノロウイルス 3名（1歳2名、1ヵ月 1名）、腸管アデノウイルス感染症 3名、流行性耳下腺炎 1名」
クリニックパパ（浜松市）「アデノウイルス咽頭炎 1名」

※特記事項欄コメントによるインフルエンザウイルス型別状況（R3-R4 シーズン累計）

| 区分 | 報告人数 | 割合 |
|-----------|------|-----|
| インフルエンザA型 | 2人 | 50% |
| インフルエンザB型 | 2人 | 50% |

- ・ 静岡県の感染症週報は、組織改編に伴い感染症対策課において作成しています。
- ・ 引き続き、疾病対策課ホームページにより御覧いただけます。

<http://www.pref.shizuoka.jp/kousei/ko-420a/center.html>

| 疾患名 | 区分 | 静岡県 | | | | | | 全国 | | | | | |
|--------------------------|----|-----|-----|-----|-----|-----|----|--------|-------|-------|-------|-----|------------|
| | | 42週 | 43週 | 44週 | 45週 | 46週 | 今週 | 年累計 | 44週 | 45週 | 46週 | 今週 | 年累計 |
| エボラ出血熱 | | | | | | | | | | | | | |
| クリミア・コンゴ出血熱 | | | | | | | | | | | | | |
| 痘そう | | | | | | | | | | | | | |
| 南米出血熱 | | | | | | | | | | | | | |
| ペスト | | | | | | | | | | | | | |
| マールブルグ病 | | | | | | | | | | | | | |
| ラッサ熱 | | | | | | | | | | | | | |
| 急性灰白髄炎 | | | | | | | | | | | | | |
| 結核 | | 5 | 4 | 7 | | 7 | 4 | 369 | 218 | 258 | 261 | 189 | 14,175 |
| ジフテリア | | | | | | | | | | | | | |
| 重症急性呼吸器症候群(SARS) | | | | | | | | | | | | | |
| 中東呼吸器症候群(MERS) | | | | | | | | | | | | | |
| 鳥インフルエンザH5N1 | | | | | | | | | | | | | |
| 鳥インフルエンザH7N9 | | | | | | | | | | | | | |
| 新型コロナウイルス | | 21 | 10 | 13 | 17 | 5 | 5 | 23,856 | 1,427 | 1,283 | 1,013 | 729 | 13,461,432 |
| コレラ | | | | | | | | | | | | | |
| 細菌性赤痢 | | | | | | | | | | | | | 7 |
| 腸管出血性大腸菌感染症 | | 1 | 4 | 3 | 1 | 1 | | 81 | 45 | 56 | 63 | 40 | 2,945 |
| 腸チフス | | | | | | | | | 1 | | | | 3 |
| バラチフス | | | | | | | | | | | | | |
| E型肝炎 | | | | | | | | 3 | 4 | 7 | 8 | 8 | 391 |
| ウエストナイル熱(ウエストナイル脳炎を含む) | | | | | | | | | | | | | |
| A型肝炎 | | | | | | | | 1 | 2 | | | | 64 |
| エキノコックス症 | | | | | | | | | | 1 | | | 23 |
| 糞熱 | | | | | | | | | | | | | |
| オウム病 | | | | | | | | | | | | | 8 |
| オムスク出血熱 | | | | | | | | | | | | | |
| 回帰熱 | | | | | | | | | | | | | |
| キャサスル森林病 | | | | | | | | | | | | | |
| Q熱 | | | | | | | | | | | | | 1 |
| 狂犬病 | | | | | | | | | | | | | |
| コクシジオイデス症 | | | | | | | | | | | | | |
| サル痘 | | | | | | | | | | | | | |
| ジカウイルス感染症 | | | | | | | | | | | | | |
| 重症熱性血小板減少症候群 | | | 1 | | | | | 4 | 1 | | | | 109 |
| 腎症候性出血熱 | | | | | | | | | | | | | |
| 西部ウマ脳炎 | | | | | | | | | | | | | |
| ダニ媒介脳炎 | | | | | | | | | | | | | |
| 炭疽 | | | | | | | | | | | | | |
| チクングニア熱 | | | | | | | | | | | | | |
| つつが虫病 | | | | 1 | 3 | | 4 | 13 | 13 | 24 | 45 | 58 | 316 |
| デング熱 | | | | | | | | | 1 | | | | 6 |
| 東部ウマ脳炎 | | | | | | | | | | | | | |
| 鳥インフルエンザ | | | | | | | | | | | | | |
| ニパウイルス感染症 | | | | | | | | | | | | | |
| 日本紅斑熱 | | 1 | 1 | | | | | 8 | 9 | 4 | 6 | 2 | 474 |
| 日本脳炎 | | | | | | | | | | | | | 3 |
| ハンタウイルス肺症候群 | | | | | | | | | | | | | |
| Bウイルス病 | | | | | | | | | | | | | |
| 鼻疽 | | | | | | | | | | | | | |
| ブルセラ症 | | | | | | | | | | | | | 1 |
| ペネズエラウマ脳炎 | | | | | | | | | | | | | |
| ヘンドラウイルス感染症 | | | | | | | | | | | | | |
| 発しんチフス | | | | | | | | | | | | | |
| ポツリヌス症 | | | | | | | | | | | | | 5 |
| マラリア | | | | | | | | | 2 | 1 | | | 25 |
| 野兔病 | | | | | | | | | | | | | |
| ライム病 | | | | | | | | 2 | | | | | 21 |
| リッサウイルス感染症 | | | | | | | | | | | | | |
| リフトバレー熱 | | | | | | | | | | | | | |
| 癩鼻疽 | | | | | | | | | | | | | |
| レジオネラ症 | | 1 | 1 | 2 | | | | 65 | 39 | 45 | 56 | 42 | 1,949 |
| レプトスピラ症 | | | | | | | | | | | | | 33 |
| ロッキー山紅斑熱 | | | | | | | | | | | | | |
| アムエバ赤痢 | | 2 | | | | 1 | | 10 | 4 | 5 | 10 | 6 | 474 |
| ウイルス性肝炎(A型肝炎及びE型肝炎を除く) | | | | | | | | 4 | | 4 | 2 | 1 | 172 |
| カルバペネム耐性腸内細菌科細菌感染症 | | 1 | | 2 | 1 | 1 | 1 | 30 | 38 | 30 | 25 | 30 | 1,819 |
| 急性弛緩性麻痺 | | | | | | | | 1 | 1 | | | | 21 |
| 急性脳炎(ウエストナイル脳炎、日本脳炎等を除く) | | | | | | | | 10 | 4 | 3 | 2 | 4 | 297 |
| クリプトスポリジウム症 | | | | | | | | | | | | | 5 |
| クロイツフェルト・ヤコブ病 | | | | | | | | 8 | 2 | | 2 | 1 | 163 |
| 劇症型溶血性レンサ球菌感染症 | | | | | | | | 17 | 5 | 11 | 8 | 7 | 568 |
| 後天性免疫不全症候群 | | | | | | | | 14 | 14 | 10 | 15 | 12 | 940 |
| ジアルジア症 | | | | | | | | 1 | 1 | 1 | 1 | | 34 |
| 侵襲性インフルエンザ菌感染症 | | 1 | | | | | | 7 | 6 | 1 | 4 | 4 | 175 |
| 侵襲性髄膜炎菌感染症 | | | | | | | | | | | | | 2 |
| 侵襲性肺炎球菌感染症 | | | 1 | 1 | 1 | 1 | 3 | 45 | 19 | 23 | 20 | 34 | 1,231 |
| 水痘(入院例に限る) | | | 1 | 2 | 1 | 1 | 1 | 13 | 5 | 7 | 5 | 3 | 258 |
| 先天性風しん症候群 | | | | | | | | | | | | | 1 |
| 梅毒 | | 8 | 2 | 4 | 1 | 5 | | 133 | 106 | 129 | 120 | 91 | 6,940 |
| 播種性クリプトコックス症 | | | | | | | | 8 | 6 | 1 | 4 | | 135 |
| 破傷風 | | | | | 1 | | | 2 | 2 | 1 | | 1 | 87 |
| バンコマイシン耐性黄色ブドウ球菌感染症 | | | | | | | | | | | | | |
| バンコマイシン耐性腸球菌感染症 | | | | | | | | 15 | 1 | 1 | | 2 | 112 |
| 百日咳 | | | | | | | | 13 | 19 | 13 | 18 | 24 | 601 |
| 風しん | | | | | | | | 1 | | | | | 11 |
| 麻疹 | | | | | | | | | | | | | 5 |
| 薬剤耐性アシネトバクター感染症 | | | | | | | | | | | | | 4 |
| 新型インフルエンザ等感染症 | | | | | | | | | | | | | |

※医療機関から届出の追加や取り下げがあった場合、増減することがあります。

定点把握感染症集計表(届出数)

2021年 47 週

| | 静岡県 | | | | | | | 全国 | | | | |
|-----------------------------|-----|-----|-----|-----|-----|-----|-------|-------|--------|--------|--------|--------|
| | 42週 | 43週 | 44週 | 45週 | 46週 | 今週 | 計 | 44週 | 45週 | 46週 | 今週 | 計 |
| RSウイルス感染症 | 3 | | 2 | | | | 5 | 795 | 793 | 796 | 785 | 3,169 |
| 咽頭結膜熱 | 8 | 8 | 16 | 28 | 10 | 16 | 86 | 367 | 463 | 557 | 642 | 2,029 |
| A群溶血性レンサ球菌咽頭炎 | 18 | 37 | 23 | 22 | 19 | 15 | 134 | 1,621 | 1,692 | 1,789 | 1,582 | 6,684 |
| 感染性胃腸炎 | 179 | 186 | 227 | 216 | 246 | 327 | 1,381 | 8,416 | 10,127 | 12,062 | 12,799 | 43,404 |
| 水痘 | 7 | 1 | 4 | 5 | 5 | 5 | 27 | 323 | 421 | 379 | 445 | 1,568 |
| 手足口病 | 3 | 3 | 9 | 5 | 12 | 8 | 40 | 4,805 | 4,392 | 5,343 | 4,446 | 18,986 |
| 伝染性紅斑 | 3 | | 2 | 2 | 1 | | 8 | 33 | 39 | 34 | 36 | 142 |
| 突発性発しん | 35 | 26 | 22 | 36 | 32 | 32 | 183 | 1,161 | 1,139 | 1,102 | 1,076 | 4,478 |
| ヘルパンギーナ | 61 | 88 | 67 | 71 | 45 | 43 | 375 | 1,625 | 1,484 | 1,485 | 1,249 | 5,843 |
| 流行性耳下腺炎 | 4 | 11 | 2 | 6 | 1 | 3 | 27 | 115 | 122 | 107 | 98 | 442 |
| インフルエンザ | | | 2 | | | 2 | 4 | 23 | 28 | 19 | 27 | 97 |
| 急性出血性結膜炎 | | | | | 1 | | 1 | | 3 | 4 | 6 | 13 |
| 流行性角結膜炎 | 3 | 6 | 2 | | 2 | 2 | 15 | 141 | 129 | 134 | 121 | 525 |
| クラミジア肺炎(オウム病は除く) | | | | | | | | | | | 1 | 1 |
| 細菌性髄膜炎 | | | | | | | | 7 | | 3 | 6 | 16 |
| マイコプラズマ肺炎 | | | | | | | | 8 | | 6 | 8 | 22 |
| 無菌性髄膜炎 | 1 | | | | 2 | | 3 | 14 | | 10 | 13 | 37 |
| 感染性胃腸炎(病原体がロタウイルスであるものに限る。) | | | | | | | | | | 4 | 1 | 5 |

| 定点種別 | 県内定点数 | 届出対象感染症 |
|------|-------|---|
| 小児科 | 89 | RSウイルス感染症、咽頭結膜熱、A群溶血性レンサ球菌咽頭炎、感染性胃腸炎、水痘、手足口病、伝染性紅斑、突発性発しん、ヘルパンギーナ、流行性耳下腺炎、インフルエンザ |
| 内科 | 50 | インフルエンザ |
| 眼科 | 22 | 急性出血性結膜炎、流行性角結膜炎 |
| 基幹 | 10 | クラミジア肺炎(オウム病は除く)、細菌性髄膜炎、マイコプラズマ肺炎、無菌性髄膜炎、感染性胃腸炎(病原体がロタウイルスであるものに限る。) |

※小児科定点と内科定点はインフルエンザ定点を兼ねている。

定点把握感染症集計表(定点当り)

2021年 47 週

| | 静岡県 | | | | | | 全国 | | | |
|-----------------------------|------|------|------|------|------|------|------|------|------|------|
| | 第42週 | 第43週 | 第44週 | 第45週 | 第46週 | 今週 | 第44週 | 第45週 | 第46週 | 今週 |
| RSウイルス感染症 | 0.03 | | 0.02 | | | | 0.25 | 0.25 | 0.25 | 0.25 |
| 咽頭結膜熱 | 0.09 | 0.09 | 0.18 | 0.31 | 0.11 | 0.18 | 0.12 | 0.15 | 0.18 | 0.20 |
| A群溶血性レンサ球菌咽頭炎 | 0.20 | 0.42 | 0.26 | 0.25 | 0.21 | 0.17 | 0.51 | 0.54 | 0.57 | 0.50 |
| 感染性胃腸炎 | 2.01 | 2.09 | 2.55 | 2.43 | 2.76 | 3.67 | 2.67 | 3.21 | 3.83 | 4.05 |
| 水痘 | 0.08 | 0.01 | 0.04 | 0.06 | 0.06 | 0.06 | 0.10 | 0.13 | 0.12 | 0.14 |
| 手足口病 | 0.03 | 0.03 | 0.10 | 0.06 | 0.13 | 0.09 | 1.52 | 1.39 | 1.70 | 1.41 |
| 伝染性紅斑 | 0.03 | | 0.00 | 0.02 | 0.01 | | 0.01 | 0.01 | 0.01 | 0.01 |
| 突発性発しん | 0.39 | 0.29 | 0.25 | 0.40 | 0.36 | 0.36 | 0.37 | 0.36 | 0.35 | 0.34 |
| ヘルパンギーナ | 0.69 | 0.99 | 0.75 | 0.80 | 0.51 | 0.48 | 0.52 | 0.47 | 0.47 | 0.40 |
| 流行性耳下腺炎 | 0.04 | 0.12 | 0.02 | 0.07 | 0.01 | 0.03 | 0.04 | 0.04 | 0.03 | 0.03 |
| インフルエンザ | | | 0.01 | | | 0.01 | | 0.01 | | 0.01 |
| 急性出血性結膜炎 | | | | | 0.05 | | | | 0.01 | 0.01 |
| 流行性角結膜炎 | 0.14 | 0.27 | 0.09 | | 0.09 | 0.09 | 0.20 | 0.19 | 0.19 | 0.17 |
| クラミジア肺炎(オウム病は除く) | | | | | | | | | | |
| 細菌性髄膜炎 | | | | | | | 0.01 | 0.02 | 0.01 | 0.01 |
| マイコプラズマ肺炎 | | | | | | | 0.02 | 0.01 | 0.01 | 0.02 |
| 無菌性髄膜炎 | 0.10 | | | | 0.20 | | 0.03 | 0.02 | 0.02 | 0.03 |
| 感染性胃腸炎(病原体がロタウイルスであるものに限る。) | | | | | | | | | 0.01 | |

| 定点種別 | 県内定点数 | 届出対象感染症 |
|------|-------|---|
| 小児科 | 89 | RSウイルス感染症、咽頭結膜熱、A群溶血性レンサ球菌咽頭炎、感染性胃腸炎、水痘、手足口病、伝染性紅斑、突発性発しん、ヘルパンギーナ、流行性耳下腺炎、インフルエンザ |
| 内科 | 50 | インフルエンザ |
| 眼科 | 22 | 急性出血性結膜炎、流行性角結膜炎 |
| 基幹 | 10 | クラミジア肺炎(オウム病は除く)、細菌性髄膜炎、マイコプラズマ肺炎、無菌性髄膜炎、感染性胃腸炎(病原体がロタウイルスであるものに限る。) |

※小児科定点と内科定点はインフルエンザ定点を兼ねている。

感染症 47 週

| 保健所名 | RSウイルス感染症 | | 咽頭結膜熱 | | A群溶血性 レンサ球菌咽頭炎 | | 感染性胃腸炎 | | 水痘 | |
|------|-----------|------|-------|------|-------------------|------|--------|------|-----|------|
| | 罹患数 | 定点当り | 罹患数 | 定点当り | 罹患数 | 定点当り | 罹患数 | 定点当り | 罹患数 | 定点当り |
| 総数 | 0 | | 16 | 0.18 | 15 | 0.17 | 327 | 3.67 | 5 | 0.06 |
| 賀茂 | | | | | | | | | | |
| 熱海 | | | | | | | 6 | 1.50 | | |
| 東部 | | | 2 | 0.15 | 3 | 0.23 | 52 | 4.00 | | |
| 御殿場 | | | 4 | 1.00 | 3 | 0.75 | 11 | 2.75 | | |
| 富士 | | | | | | | 25 | 2.78 | 2 | 0.22 |
| 静岡市 | | | 2 | 0.13 | 4 | 0.25 | 42 | 2.63 | 1 | 0.06 |
| 中部 | | | | | 3 | 0.27 | 41 | 3.73 | | |
| 西部 | | | 4 | 0.33 | 1 | 0.08 | 57 | 4.75 | 2 | 0.17 |
| 浜松市 | | | 4 | 0.22 | 1 | 0.06 | 93 | 5.17 | | |

| 保健所名 | 手足口病 | | 伝染性紅斑 | | 突発性発しん | | 百日咳 (全数報告) | | ヘルパンギーナ | |
|------|------|------|-------|------|--------|------|---------------|----|---------|------|
| | 罹患数 | 定点当り | 罹患数 | 定点当り | 罹患数 | 定点当り | 週計 | 累計 | 罹患数 | 定点当り |
| 総数 | 8 | 0.09 | 0 | | 32 | 0.36 | 0 | 13 | 43 | 0.48 |
| 賀茂 | | | | | | | | | | |
| 熱海 | | | | | 1 | 0.25 | | | | |
| 東部 | 1 | 0.08 | | | 2 | 0.15 | | 8 | 6 | 0.46 |
| 御殿場 | | | | | 3 | 0.75 | | | | |
| 富士 | 2 | 0.22 | | | 2 | 0.22 | | 1 | | |
| 静岡市 | 4 | 0.25 | | | 3 | 0.19 | | 2 | | |
| 中部 | | | | | 6 | 0.55 | | | 1 | 0.09 |
| 西部 | 1 | 0.08 | | | 8 | 0.67 | | 1 | 24 | 2.00 |
| 浜松市 | | | | | 7 | 0.39 | | 1 | 12 | 0.67 |

| 保健所名 | 流行性耳下腺炎 | | インフルエンザ | | 麻しん (全数報告) | | 風しん (全数報告) | | 指定届出機関 (定点)数 | |
|------|---------|------|---------|------|---------------|----|---------------|----|-----------------|----|
| | 罹患数 | 定点当り | 罹患数 | 定点当り | 週計 | 累計 | 週計 | 累計 | 小児科 | 内科 |
| 総数 | 3 | 0.03 | 2 | 0.01 | 0 | 0 | 0 | 1 | 89 | 50 |
| 賀茂 | | | | | | | | | 2 | 1 |
| 熱海 | | | | | | | | | 4 | 2 |
| 東部 | 1 | 0.08 | | | | | | 1 | 13 | 7 |
| 御殿場 | 1 | 0.25 | | | | | | | 4 | 2 |
| 富士 | 1 | 0.11 | 2 | 0.13 | | | | | 9 | 6 |
| 静岡市 | | | | | | | | | 16 | 9 |
| 中部 | | | | | | | | | 11 | 6 |
| 西部 | | | | | | | | | 12 | 7 |
| 浜松市 | | | | | | | | | 18 | 10 |

*百日咳は、平成30年1月1日より五類(定点把握対象)から五類(全数把握対象)に変更されました。

感染症 47 週

| 保健所名 | 急性出血性結膜炎 | | 流行性角結膜炎 | | クラミジア肺炎 (オウム病を除く) | | 細菌性髄膜炎 | | マイコプラズマ肺炎 | |
|------|----------|------|---------|------|----------------------|------|--------|------|-----------|------|
| | 罹患数 | 定点当り | 罹患数 | 定点当り | 罹患数 | 定点当り | 罹患数 | 定点当り | 罹患数 | 定点当り |
| 総数 | 0 | | 2 | 0.09 | 0 | | 0 | | 0 | |
| 賀茂 | | | | | | | | | | |
| 熱海 | | | | | | | | | | |
| 東部 | | | 2 | 0.50 | | | | | | |
| 御殿場 | | | | | | | | | | |
| 富士 | | | | | | | | | | |
| 静岡市 | | | | | | | | | | |
| 中部 | | | | | | | | | | |
| 西部 | | | | | | | | | | |
| 浜松市 | | | | | | | | | | |

| 保健所名 | 無菌性髄膜炎 | | 感染性胃腸炎 (病原体がロタウイルス であるものに限る。) | |
|------|--------|------|-------------------------------------|------|
| | 罹患数 | 定点当り | 罹患数 | 定点当り |
| 総数 | 0 | | 0 | |
| 賀茂 | | | | |
| 熱海 | | | | |
| 東部 | | | | |
| 御殿場 | | | | |
| 富士 | | | | |
| 静岡市 | | | | |
| 中部 | | | | |
| 西部 | | | | |
| 浜松市 | | | | |

| 指定届出機関 (定点)数 | |
|-----------------|----|
| 眼科 | 基幹 |
| 22 | 7 |
| — | |
| — | |
| 4 | 1 |
| — | |
| 3 | 1 |
| 5 | 2 |
| 3 | |
| 4 | 1 |
| 3 | 2 |

*賀茂・熱海・御殿場の各保健所管内には眼科定点はありません。

*御殿場保健所管内には基幹定点はありません。

定点把握感染症年齢階級別集計表(届出数)

2021年 47 週

| 年齢階級区分 | ～5ヶ月 | ～11ヶ月 | 1歳 | 2歳 | 3歳 | 4歳 | 5歳 | 6歳 | 7歳 | 8歳 | 9歳 | 10～14歳 | 15～19歳 | 20～29歳 | 30～39歳 | 40～49歳 | 50～59歳 | 60～69歳 | 70～79歳 | 80歳以上 | 計 |
|------------------------------|------|-------|------|--------|--------|--------|--------|--------|--------|--------|--------|--------|--------|--------|--------|--------|--------|--------|--------|-------|-----|
| ※(小児科定点把握感染症分) | ～5ヶ月 | ～11ヶ月 | 1歳 | 2歳 | 3歳 | 4歳 | 5歳 | 6歳 | 7歳 | 8歳 | 9歳 | 10～14歳 | 15～19歳 | 20歳以上 | | | | | | | |
| ※(眼科定点把握感染症分) | ～5ヶ月 | ～11ヶ月 | 1歳 | 2歳 | 3歳 | 4歳 | 5歳 | 6歳 | 7歳 | 8歳 | 9歳 | 10～14歳 | 15～19歳 | 20～29歳 | 30～39歳 | 40～49歳 | 50～59歳 | 60～69歳 | 70歳以上 | | |
| ※(基幹定点把握分) | 0歳 | 1～4歳 | 5～9歳 | 10～14歳 | 15～19歳 | 20～24歳 | 25～29歳 | 30～34歳 | 35～39歳 | 40～44歳 | 45～49歳 | 50～54歳 | 55～59歳 | 60～64歳 | 65～69歳 | 70歳以上 | | | | | |
| RSウイルス感染症 | | | | | | | | | | | | | | | | | | | | | |
| 咽頭結膜熱 | | | 6 | 4 | 5 | | 1 | | | | | | | | | | | | | | 16 |
| A群溶血性レンサ球菌咽頭炎 | | | | 2 | | 1 | 3 | 1 | 2 | 3 | | 1 | 2 | | | | | | | | 15 |
| 感染性胃腸炎 | 4 | 23 | 53 | 48 | 45 | 47 | 28 | 14 | 7 | 9 | 15 | 27 | 1 | 6 | | | | | | | 327 |
| 水痘 | 1 | | | | 1 | | 1 | | | | | 2 | | | | | | | | | 5 |
| 手足口病 | | | 4 | 4 | | | | | | | | | | | | | | | | | 8 |
| 伝染性紅斑 | | | | | | | | | | | | | | | | | | | | | |
| 突発性発しん | | 11 | 12 | 9 | | | | | | | | | | | | | | | | | 32 |
| ヘルパンギーナ | 1 | 1 | 23 | 8 | 3 | 3 | 1 | | | 1 | 1 | | 1 | | | | | | | | 43 |
| 流行性耳下腺炎 | | | | | 1 | | | | 1 | | | 1 | | | | | | | | | 3 |
| インフルエンザ | | | | | | | | | | | | | 1 | 1 | | | | | | | 2 |
| 急性出血性結膜炎 | | | | | | | | | | | | | | | | | | | | | |
| 流行性角結膜炎 | | | | | | | | | | | | | | 1 | | | | | | 1 | 2 |
| クラミジア肺炎(オウム病は除く) | | | | | | | | | | | | | | | | | | | | | |
| 細菌性髄膜炎 | | | | | | | | | | | | | | | | | | | | | |
| マイコプラズマ肺炎 | | | | | | | | | | | | | | | | | | | | | |
| 無菌性髄膜炎 | | | | | | | | | | | | | | | | | | | | | |
| 感染性胃腸炎(病原体がロタウイルスであるものに属する。) | | | | | | | | | | | | | | | | | | | | | |

定点把握感染症年齢階級別集計表(定点当り)

2021年 47 週

| 年齢階級区分 | ～6ヶ月 | ～12ヶ月 | 1歳 | 2歳 | 3歳 | 4歳 | 5歳 | 6歳 | 7歳 | 8歳 | 9歳 | 10～14歳 | 15～19歳 | 20～29歳 | 30～39歳 | 40～49歳 | 50～59歳 | 60～69歳 | 70～79歳 | 80歳以上 | 計 |
|------------------------------|------|-------|------|--------|--------|--------|--------|--------|--------|--------|--------|--------|--------|--------|--------|--------|--------|--------|--------|-------|------|
| ※(小児科定点把握感染症分) | ～6ヶ月 | ～12ヶ月 | 1歳 | 2歳 | 3歳 | 4歳 | 5歳 | 6歳 | 7歳 | 8歳 | 9歳 | 10～14歳 | 15～19歳 | 20歳以上 | | | | | | | |
| ※(眼科定点把握感染症分) | ～6ヶ月 | ～12ヶ月 | 1歳 | 2歳 | 3歳 | 4歳 | 5歳 | 6歳 | 7歳 | 8歳 | 9歳 | 10～14歳 | 15～19歳 | 20～29歳 | 30～39歳 | 40～49歳 | 50～59歳 | 60～69歳 | 70歳以上 | | |
| ※(基幹定点把握分) | 0歳 | 1～4歳 | 5～9歳 | 10～14歳 | 15～19歳 | 20～24歳 | 25～29歳 | 30～34歳 | 35～39歳 | 40～44歳 | 45～49歳 | 50～54歳 | 55～59歳 | 60～64歳 | 65～69歳 | 70歳以上 | | | | | |
| RSウイルス感染症 | | | | | | | | | | | | | | | | | | | | | |
| 咽頭結膜熱 | | | 0.07 | 0.04 | 0.06 | | 0.01 | | | | | | | | | | | | | | 0.18 |
| A群溶血性レンサ球菌咽頭炎 | | | | 0.02 | | 0.01 | 0.03 | 0.01 | 0.02 | 0.03 | | 0.01 | 0.02 | | | | | | | | 0.17 |
| 感染性胃腸炎 | 0.04 | 0.26 | 0.60 | 0.54 | 0.51 | 0.53 | 0.31 | 0.16 | 0.08 | 0.10 | 0.17 | 0.30 | 0.01 | 0.07 | | | | | | | 3.67 |
| 水痘 | 0.01 | | | | 0.01 | | 0.01 | | | | | 0.02 | | | | | | | | | 0.06 |
| 手足口病 | | | 0.04 | 0.04 | | | | | | | | | | | | | | | | | 0.09 |
| 伝染性紅斑 | | | | | | | | | | | | | | | | | | | | | |
| 突発性発しん | | 0.12 | 0.13 | 0.10 | | | | | | | | | | | | | | | | | 0.36 |
| ヘルパンギーナ | 0.01 | 0.01 | 0.26 | 0.09 | 0.03 | 0.03 | 0.01 | | | 0.01 | 0.01 | | 0.01 | | | | | | | | 0.48 |
| 流行性耳下腺炎 | | | | | 0.01 | | | | 0.01 | | | 0.01 | | | | | | | | | 0.03 |
| インフルエンザ | | | | | | | | | | | | | 0.01 | 0.01 | | | | | | | 0.01 |
| 急性出血性結膜炎 | | | | | | | | | | | | | | | | | | | | | |
| 流行性角結膜炎 | | | | | | | | | | | | | | 0.05 | | | | | | 0.05 | 0.09 |
| クラミジア肺炎(オウム病は除く) | | | | | | | | | | | | | | | | | | | | | |
| 細菌性髄膜炎 | | | | | | | | | | | | | | | | | | | | | |
| マイコプラズマ肺炎 | | | | | | | | | | | | | | | | | | | | | |
| 無菌性髄膜炎 | | | | | | | | | | | | | | | | | | | | | |
| 感染性胃腸炎(病原体がロタウイルスであるものに属する。) | | | | | | | | | | | | | | | | | | | | | |

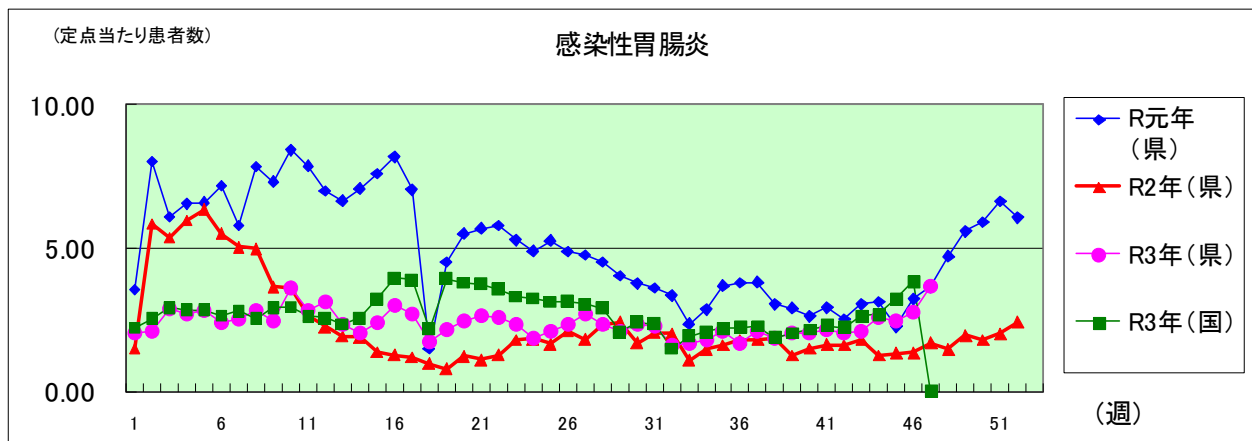
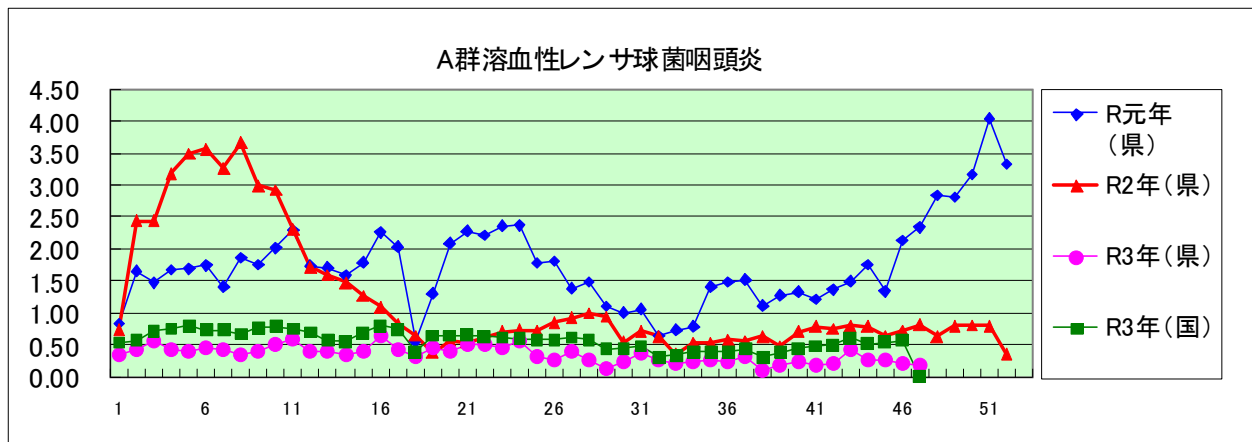
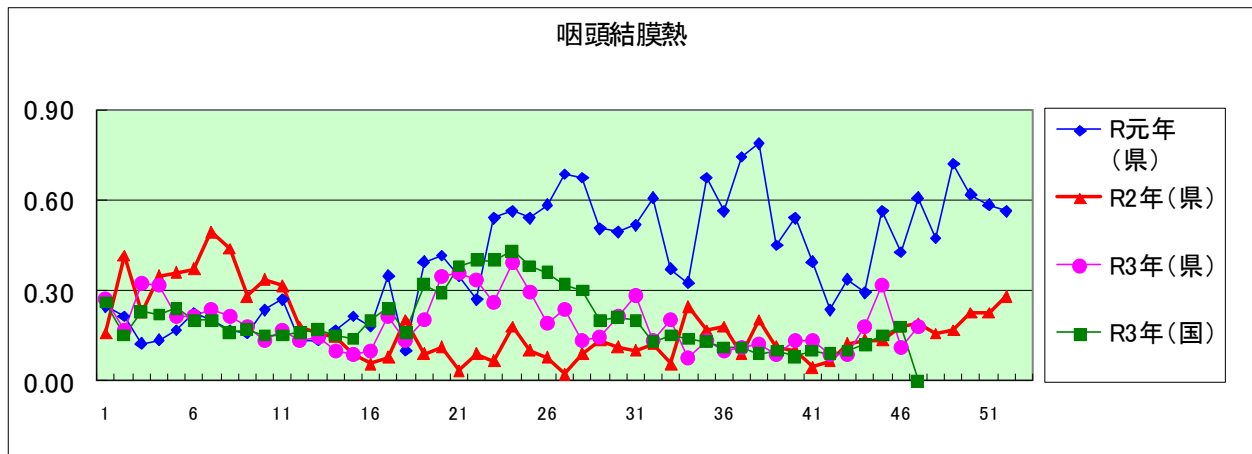
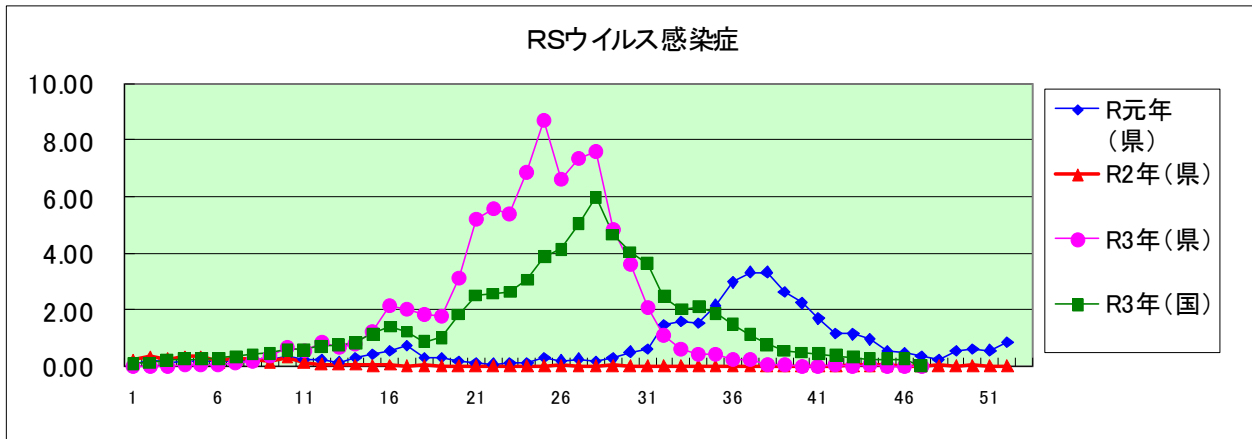

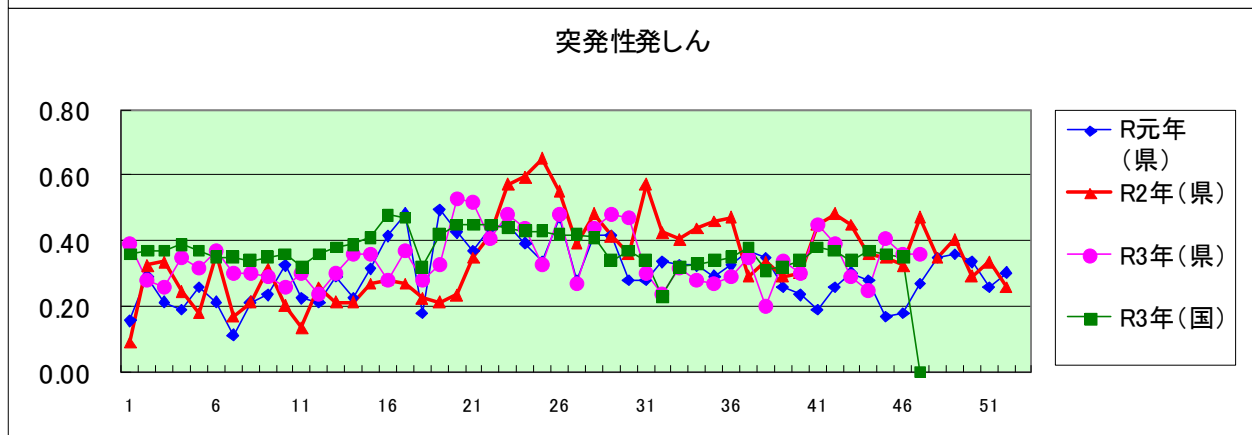
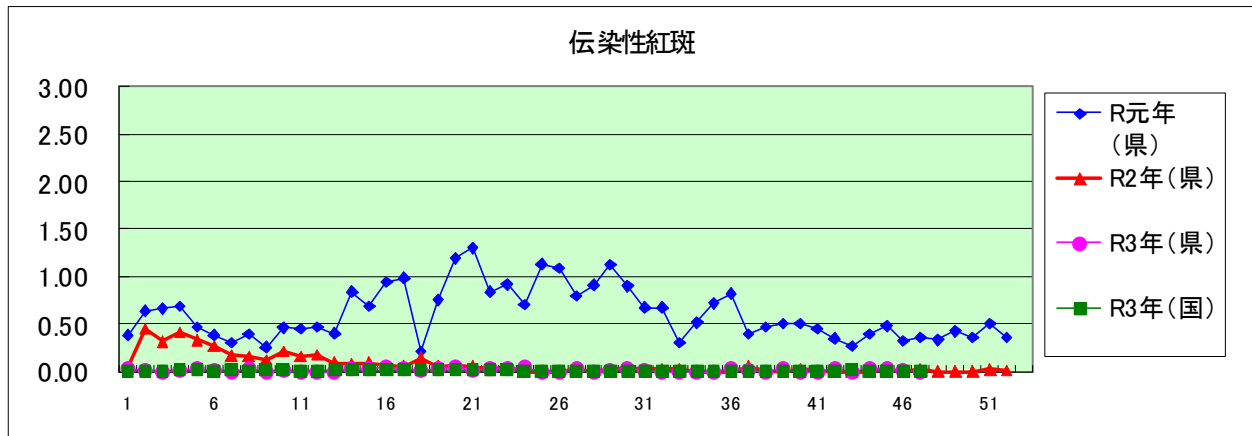
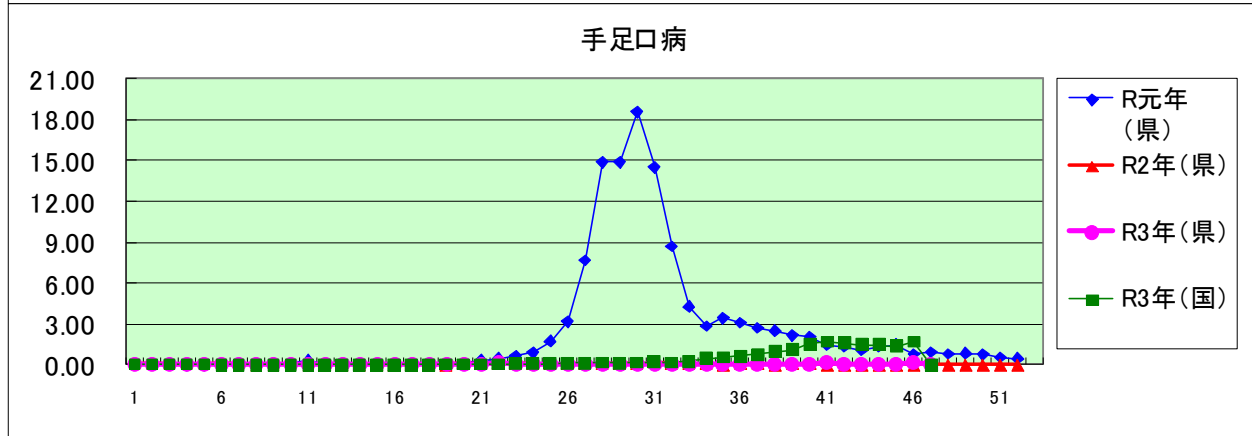
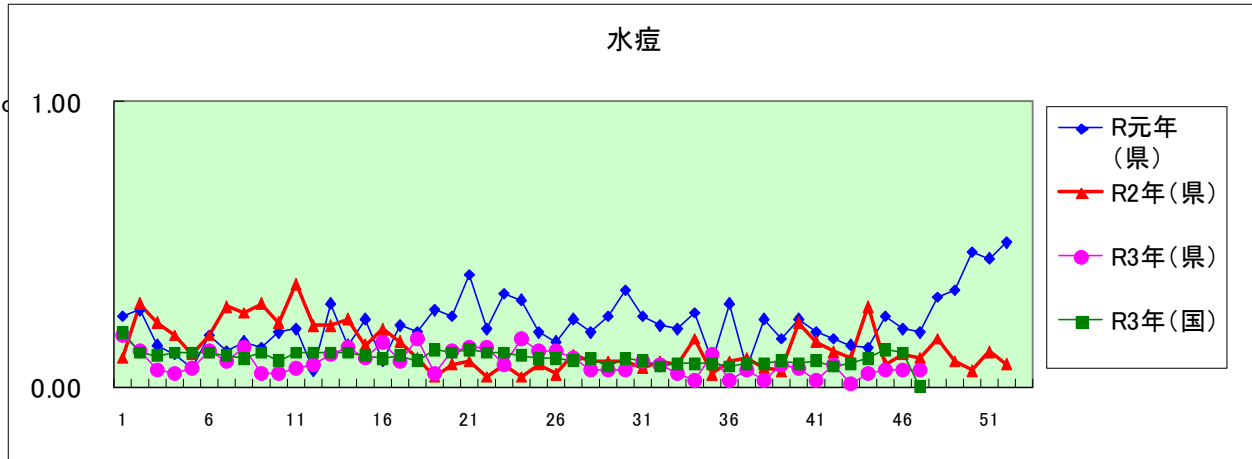

ヘルパンギーナ

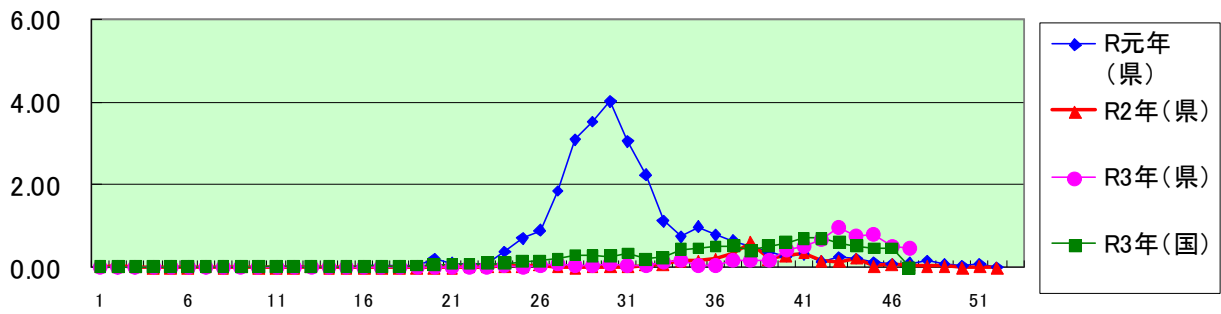

流行性耳下腺炎

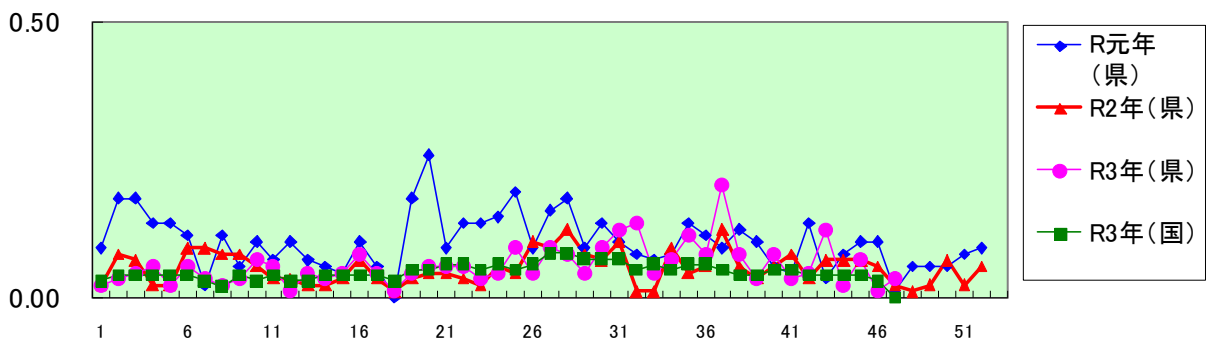

インフルエンザ(高病原性鳥インフルエンザを除く)

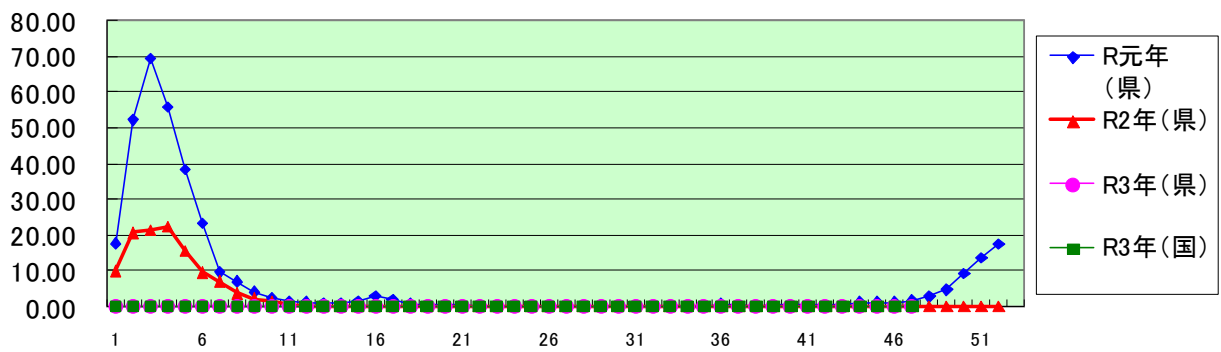

急性出血性結膜炎

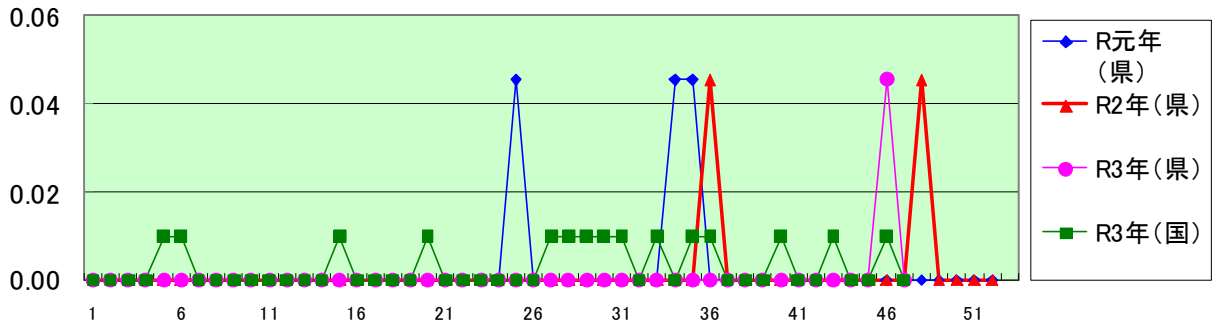

流行性角結膜炎

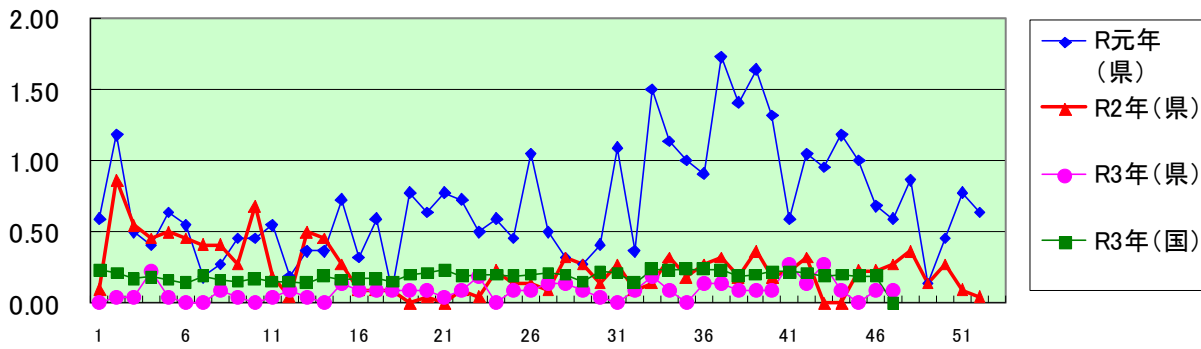

クラミジア肺炎(オウム病を除く)

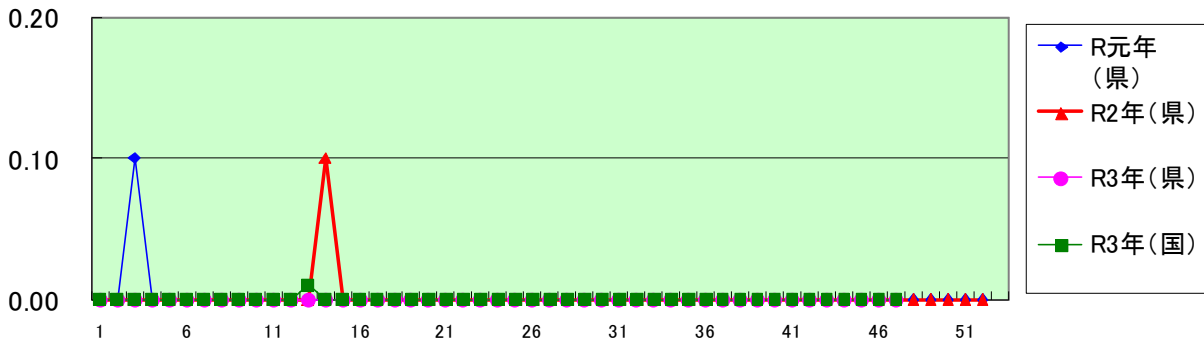

細菌性髄膜炎(インフルエンザ菌、髄膜炎菌、肺炎球菌を原因として同定された場合を除く)

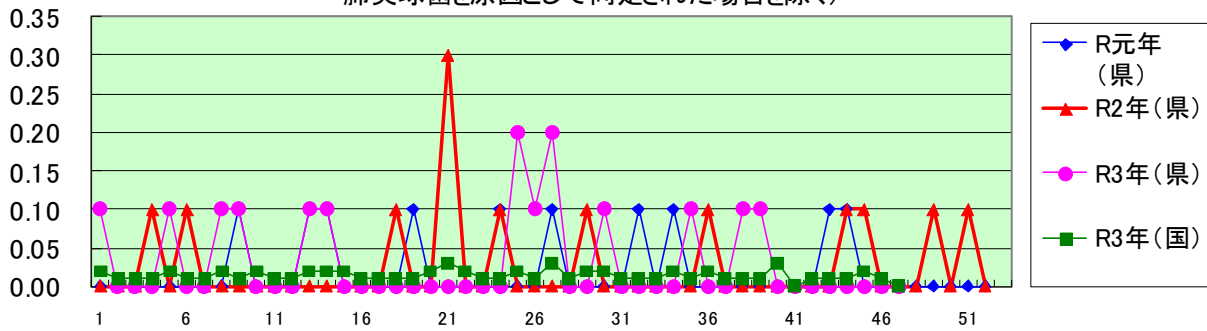

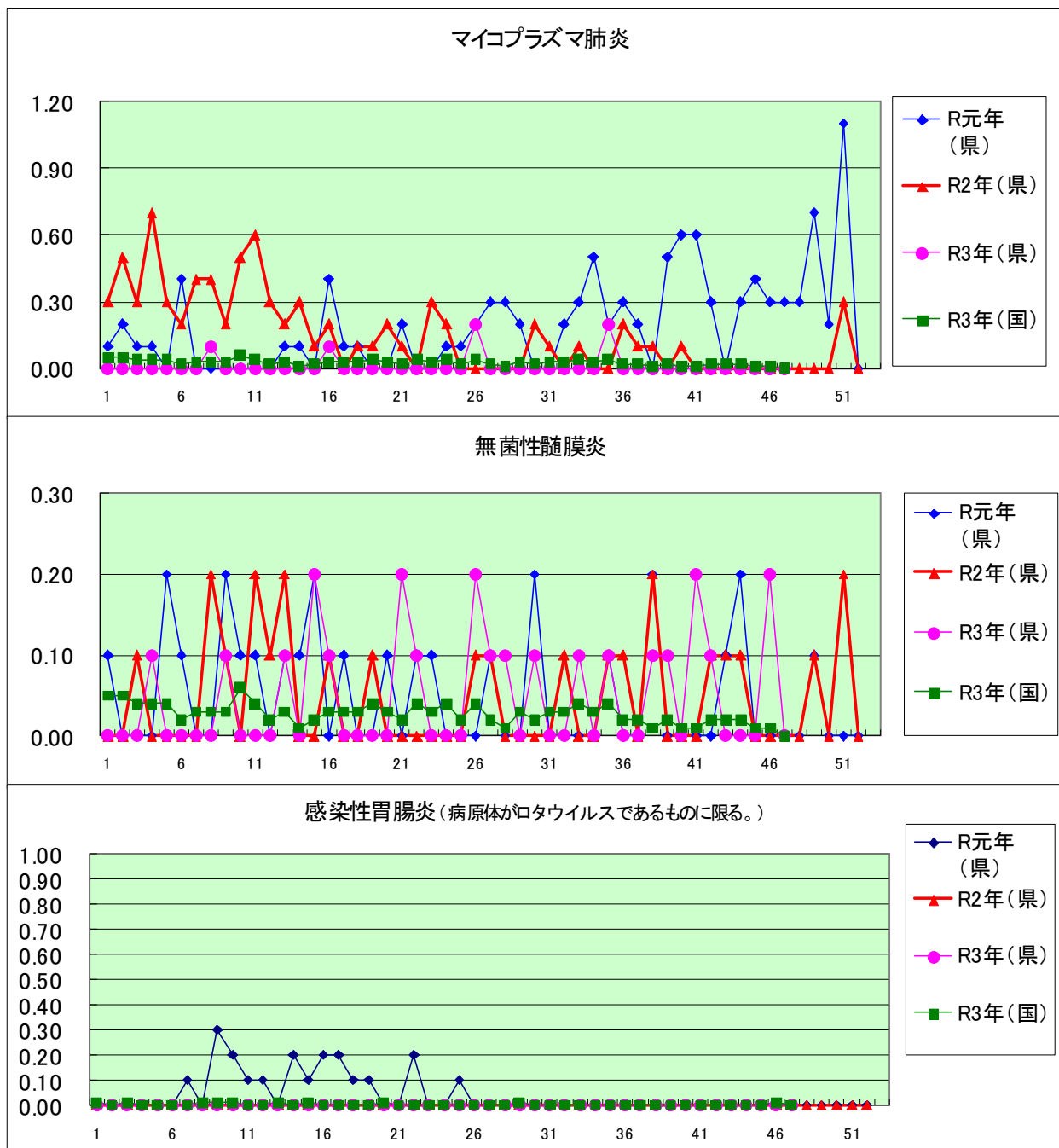

| 定点種別 | 県内定点数 | 届出対象感染症 |
|------|-------|---|
| 小児科 | 89 | RSウイルス感染症、咽頭結膜熱、A群溶血性レンサ球菌咽頭炎、感染性胃腸炎、水痘、手足口病、伝染性紅斑、突発性発しん、百日咳、ヘルパンギーナ、流行性耳下腺炎、インフルエンザ |
| 内科 | 50 | インフルエンザ |
| 眼科 | 22 | 急性出血性結膜炎、流行性角結膜炎 |
| 基幹 | 10 | クラミジア肺炎（オウム病を除く）、細菌性髄膜炎、マイコプラズマ肺炎、無菌性髄膜炎、感染性胃腸炎（病原体がロタウイルスであるものに限る。） |

定点把握感染症(月報)集計表(届出数)

2021年 10 月

| | 静岡県 | | | | | | | 全国 | | | | |
|-------------------|-----|----|----|----|----|----|-----|-------|-------|-------|-------|--------|
| | 5月 | 6月 | 7月 | 8月 | 9月 | 今月 | 計 | 7月 | 8月 | 9月 | 今月 | 計 |
| 性器クラミジア感染症 | 34 | 58 | 59 | 55 | 52 | 59 | 317 | 2,706 | 2,560 | 2,548 | 2,559 | 10,373 |
| 性器ヘルペスウイルス感染症 | 18 | 15 | 13 | 20 | 21 | 13 | 100 | 759 | 751 | 738 | 773 | 3,021 |
| 尖圭コンジローマ | 4 | 6 | 6 | 10 | 11 | 8 | 45 | 466 | 494 | 452 | 504 | 1,916 |
| 淋菌感染症 | 7 | 12 | 10 | 14 | 8 | 14 | 65 | 1,000 | 888 | 839 | 924 | 3,651 |
| 性器クラミジア感染症(男) | 11 | 16 | 21 | 17 | 17 | 21 | 103 | 1,454 | 1,302 | 1,299 | 1,347 | 5,402 |
| 性器クラミジア感染症(女) | 23 | 42 | 38 | 38 | 35 | 38 | 214 | 1,252 | 1,258 | 1,249 | 1,212 | 4,971 |
| 性器ヘルペスウイルス感染症(男) | 3 | 2 | 4 | 7 | 5 | 5 | 26 | 291 | 272 | 288 | 295 | 1,146 |
| 性器ヘルペスウイルス感染症(女) | 15 | 13 | 9 | 13 | 16 | 8 | 74 | 468 | 479 | 450 | 478 | 1,875 |
| 尖圭コンジローマ(男) | 1 | 1 | 3 | 6 | 4 | 4 | 19 | 253 | 306 | 287 | 327 | 1,173 |
| 尖圭コンジローマ(女) | 3 | 5 | 3 | 4 | 7 | 4 | 26 | 213 | 188 | 165 | 177 | 743 |
| 淋菌感染症(男) | 2 | 9 | 7 | 5 | 5 | 7 | 35 | 788 | 674 | 643 | 698 | 2,803 |
| 淋菌感染症(女) | 5 | 3 | 3 | 9 | 3 | 7 | 30 | 212 | 214 | 196 | 226 | 848 |
| ペニシリン耐性肺炎球菌感染症 | | | | | | | | 78 | 80 | 55 | 64 | 277 |
| メチシリン耐性黄色ブドウ球菌感染症 | 19 | 19 | 21 | 27 | 22 | 21 | 129 | 1,185 | 1,238 | 1,189 | 1,203 | 4,815 |
| 薬剤耐性緑膿菌感染症 | 1 | | | 1 | | 1 | 3 | 13 | 18 | 21 | 19 | 71 |

| 定点種別 | 県内定点数 | 届出対象感染症 |
|------|-------|---|
| 性感染症 | 30 | 性器クラミジア感染症、性器ヘルペスウイルス感染症、尖形コンジローマ、淋菌感染症 |
| 基幹 | 10 | ペニシリン耐性肺炎球菌感染症、メチシリン耐性黄色ブドウ球菌感染症、薬剤耐性緑膿菌感染症 |

定点把握感染症(月報)集計表(定点当り)

2021年 10 月

| | 静岡県 | | | | | | 全国 | | | |
|-------------------|------|------|------|------|------|------|------|------|------|------|
| | 5月 | 6月 | 7月 | 8月 | 9月 | 今月 | 7月 | 8月 | 9月 | 今月 |
| 性器クラミジア感染症 | 1.13 | 1.93 | 1.97 | 1.83 | 1.73 | 1.97 | 2.76 | 2.61 | 2.59 | 2.61 |
| 性器ヘルペスウイルス感染症 | 0.60 | 0.50 | 0.43 | 0.67 | 0.70 | 0.43 | 0.77 | 0.76 | 0.75 | 0.79 |
| 尖圭コンジローマ | 0.13 | 0.20 | 0.20 | 0.33 | 0.37 | 0.27 | 0.48 | 0.50 | 0.46 | 0.51 |
| 淋菌感染症 | 0.23 | 0.40 | 0.33 | 0.47 | 0.27 | 0.47 | 1.02 | 0.90 | 0.85 | 0.94 |
| 性器クラミジア感染症(男) | 0.37 | 0.53 | 0.70 | 0.57 | 0.57 | 0.70 | 1.48 | 1.33 | 1.32 | 1.37 |
| 性器クラミジア感染症(女) | 0.77 | 1.40 | 1.27 | 1.27 | 1.17 | 1.27 | 1.28 | 1.28 | 1.27 | 1.24 |
| 性器ヘルペスウイルス感染症(男) | 0.10 | 0.07 | 0.13 | 0.23 | 0.17 | 0.17 | 0.30 | 0.28 | 0.29 | 0.30 |
| 性器ヘルペスウイルス感染症(女) | 0.50 | 0.43 | 0.30 | 0.43 | 0.53 | 0.27 | 0.48 | 0.49 | 0.46 | 0.49 |
| 尖圭コンジローマ(男) | 0.03 | 0.03 | 0.10 | 0.20 | 0.13 | 0.13 | 0.26 | 0.31 | 0.29 | 0.33 |
| 尖圭コンジローマ(女) | 0.10 | 0.17 | 0.10 | 0.13 | 0.23 | 0.13 | 0.22 | 0.19 | 0.17 | 0.18 |
| 淋菌感染症(男) | 0.07 | 0.30 | 0.23 | 0.90 | 0.17 | 0.23 | 0.80 | 0.69 | 0.65 | 0.71 |
| 淋菌感染症(女) | 0.17 | 0.10 | 0.10 | 0.30 | 0.10 | 0.23 | 0.22 | 0.22 | 0.20 | 0.23 |
| ペニシリン耐性肺炎球菌感染症 | | | | | | | 0.16 | 0.17 | 0.12 | 0.13 |
| メチシリン耐性黄色ブドウ球菌感染症 | 1.90 | 1.90 | 2.10 | 2.70 | 2.20 | 2.10 | 2.48 | 2.60 | 2.50 | 2.51 |
| 薬剤耐性緑膿菌感染症 | 0.10 | | | 0.10 | | 0.10 | 0.03 | 0.04 | 0.04 | 0.04 |

| 定点種別 | 県内定点数 | 届出対象感染症 |
|------|-------|---|
| 性感染症 | 30 | 性器クラミジア感染症、性器ヘルペスウイルス感染症、尖圭コンジローマ、淋菌感染症 |
| 基幹 | 10 | ペニシリン耐性肺炎球菌感染症、メチシリン耐性黄色ブドウ球菌感染症、薬剤耐性緑膿菌感染症 |

2021年 10 月

| 保健所名 | 性器クラミジア感染症 | | 性器ヘルペスウイルス感染症 | | 尖圭コンジローマ | | 淋菌感染症 | |
|------|------------|------|---------------|------|----------|------|-------|------|
| | 罹患数 | 定点当り | 罹患数 | 定点当り | 罹患数 | 定点当り | 罹患数 | 定点当り |
| 総数 | 59 | 1.97 | 13 | 0.43 | 8 | 0.27 | 14 | 0.47 |
| 賀茂 | | | | | | | | |
| 熱海 | | | | | | | | |
| 東部 | 5 | 1.00 | | | 1 | 0.20 | | |
| 御殿場 | 3 | 3.00 | | | | | | |
| 富士 | 6 | 2.00 | 2 | 0.67 | 2 | 0.67 | | |
| 静岡市 | 15 | 2.50 | 9 | 1.50 | 2 | 0.33 | 5 | 0.83 |
| 中部 | 11 | 2.75 | 1 | 0.25 | 2 | 0.50 | 4 | 1.00 |
| 西部 | 11 | 2.20 | | | | | 4 | 0.80 |
| 浜松市 | 8 | 1.60 | 1 | 0.20 | 1 | 0.20 | 1 | 0.20 |

| 保健所名 | ペニシリン耐性肺炎球菌感染症 | | メチシリン耐性黄色ブドウ球菌感染症 | | 薬剤耐性緑膿菌感染症 | |
|------|----------------|------|-------------------|------|------------|------|
| | 罹患数 | 定点当り | 罹患数 | 定点当り | 罹患数 | 定点当り |
| 総数 | 0 | | 21 | 2.10 | 1 | 0.10 |
| 賀茂 | | | 4 | 4.00 | | |
| 熱海 | | | 1 | 1.00 | | |
| 東部 | | | 1 | 1.00 | | |
| 御殿場 | | | | | | |
| 富士 | | | 1 | 1.00 | | |
| 静岡市 | | | 8 | 4.00 | | |
| 中部 | | | 2 | 2.00 | | |
| 西部 | | | 3 | 3.00 | 1 | 1.00 |
| 浜松市 | | | 1 | 0.50 | | |

| 保健所名 | 定点(指定届出機関)数 | |
|------|-------------|----|
| | 性感染症 | 基幹 |
| 総数 | 30 | 10 |
| 賀茂 | - | 1 |
| 熱海 | 1 | 1 |
| 東部 | 5 | 1 |
| 御殿場 | 1 | - |
| 富士 | 3 | 1 |
| 静岡市 | 6 | 2 |
| 中部 | 4 | 1 |
| 西部 | 5 | 1 |
| 浜松市 | 5 | 2 |

* 薬剤耐性アシネトバクター感染症は、平成26年9月19日から全数把握の対象となりました。

定点把握感染症(月報)年齢階級別集計表(届出数)

2021年 10 月

| 年齢階級区分 | 0歳 | 1～4歳 | 5～9歳 | 10～14歳 | 15～19歳 | 20～24歳 | 25～29歳 | 30～34歳 | 35～39歳 | 40～44歳 | 45～49歳 | 50～54歳 | 55～59歳 | 60～64歳 | 65～69歳 | 70歳以上 | 計 |
|-------------------|----|------|------|--------|--------|--------|--------|--------|--------|--------|--------|--------|--------|--------|--------|-------|----|
| 性器クラミジア感染症 | | | | | 6 | 16 | 19 | 8 | 4 | 3 | 2 | - | 1 | | | | 59 |
| 性器ヘルペスウイルス感染症 | | | | | | 3 | 1 | 2 | | | 2 | | 3 | 1 | | 1 | 13 |
| 尖圭コンジローマ | | | | | 2 | 1 | 3 | 1 | | | | 1 | | | | | 8 |
| 淋菌感染症 | | | | | 1 | 3 | 5 | 1 | | 2 | 1 | | 1 | | | | 14 |
| 性器クラミジア感染症(男) | | | | | | 2 | 8 | 6 | 2 | 1 | 2 | | | | | | 21 |
| 性器クラミジア感染症(女) | | | | | 6 | 14 | 11 | 2 | 2 | 2 | | | 1 | | | | 38 |
| 性器ヘルペスウイルス感染症(男) | | | | | | | | | | | 2 | | 3 | | | | 5 |
| 性器ヘルペスウイルス感染症(女) | | | | | | 3 | 1 | 2 | | | | | | 1 | | 1 | 8 |
| 尖圭コンジローマ(男) | | | | | | | 2 | 1 | | | | 1 | | | | | 4 |
| 尖圭コンジローマ(女) | | | | | 2 | 1 | 1 | | | | | | | | | | 4 |
| 淋菌感染症(男) | | | | | | 1 | 2 | 1 | | 2 | 1 | | | | | | 7 |
| 淋菌感染症(女) | | | | | 1 | 2 | 3 | | | | | | 1 | | | | 7 |
| ペニシリン耐性肺炎球菌感染症 | | | | | | | | | | | | | | | | | |
| メチシリン耐性黄色ブドウ球菌感染症 | | | | | | | | | | 1 | | | 2 | | | 18 | 21 |
| 薬剤耐性緑膿菌感染症 | | | | | | | | | | | | | | | | 1 | 1 |

定点把握感染症(月報)年齢階級別集計表(定点当り)

2021年 10 月

| 年齢階級区分 | 0歳 | 1～4歳 | 5～9歳 | 10～14歳 | 15～19歳 | 20～24歳 | 25～29歳 | 30～34歳 | 35～39歳 | 40～44歳 | 45～49歳 | 50～54歳 | 55～59歳 | 60～64歳 | 65～69歳 | 70歳以上 | 計 |
|-------------------|----|------|------|--------|--------|--------|--------|--------|--------|--------|--------|---------|--------|--------|--------|-------|---------|
| 性器クラミジア感染症 | | | | | 0.20 | 0.53 | 0.63 | 0.27 | 0.13 | 0.10 | 0.07 | #VALUE! | 0.03 | | | | #VALUE! |
| 性器ヘルペスウイルス感染症 | | | | | | 0.10 | 0.03 | 0.07 | | | 0.07 | | 0.10 | 0.03 | | 0.03 | 0.43 |
| 尖圭コンジローマ | | | | | 0.07 | 0.03 | 0.10 | 0.03 | | | | 0.03 | | | | | 0.27 |
| 淋菌感染症 | | | | | 0.03 | 0.10 | 0.17 | 0.03 | | 0.07 | 0.03 | | 0.03 | | | | 0.47 |
| 性器クラミジア感染症(男) | | | | | | 0.07 | 0.27 | 0.20 | 0.07 | 0.03 | 0.07 | | | | | | 0.70 |
| 性器クラミジア感染症(女) | | | | | 0.20 | 0.47 | 0.37 | 0.07 | 0.07 | 0.07 | | | 0.03 | | | | 1.27 |
| 性器ヘルペスウイルス感染症(男) | | | | | | | | | | | 0.07 | | 0.10 | | | | 0.17 |
| 性器ヘルペスウイルス感染症(女) | | | | | | 0.10 | 0.03 | 0.07 | | | | | | 0.03 | | 0.03 | 0.27 |
| 尖圭コンジローマ(男) | | | | | | | 0.07 | 0.03 | | | | 0.03 | | | | | 0.13 |
| 尖圭コンジローマ(女) | | | | | 0.07 | 0.03 | 0.03 | | | | | | | | | | 0.13 |
| 淋菌感染症(男) | | | | | | 0.03 | 0.07 | 0.03 | | 0.07 | 0.03 | | | | | | 0.23 |
| 淋菌感染症(女) | | | | | 0.03 | 0.07 | 0.10 | | | | | | 0.03 | | | | 0.23 |
| ペニシリン耐性肺炎球菌感染症 | | | | | | | | | | | | | | | | | |
| メチシリン耐性黄色ブドウ球菌感染症 | | | | | | | | | | 0.10 | | | 0.20 | | | 1.80 | 2.10 |
| 薬剤耐性緑膿菌感染症 | | | | | | | | | | | | | | | | 0.10 | 0.10 |

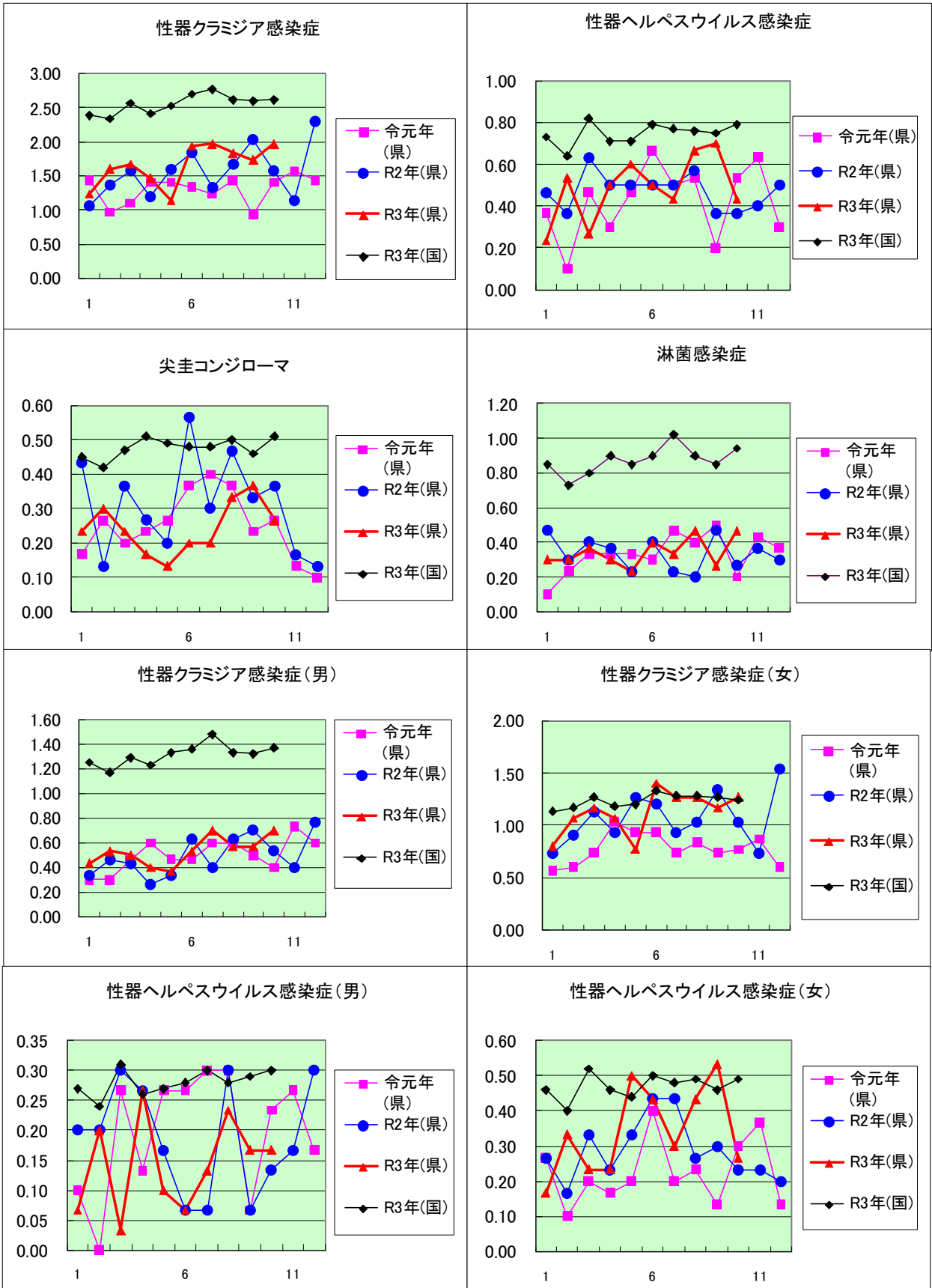

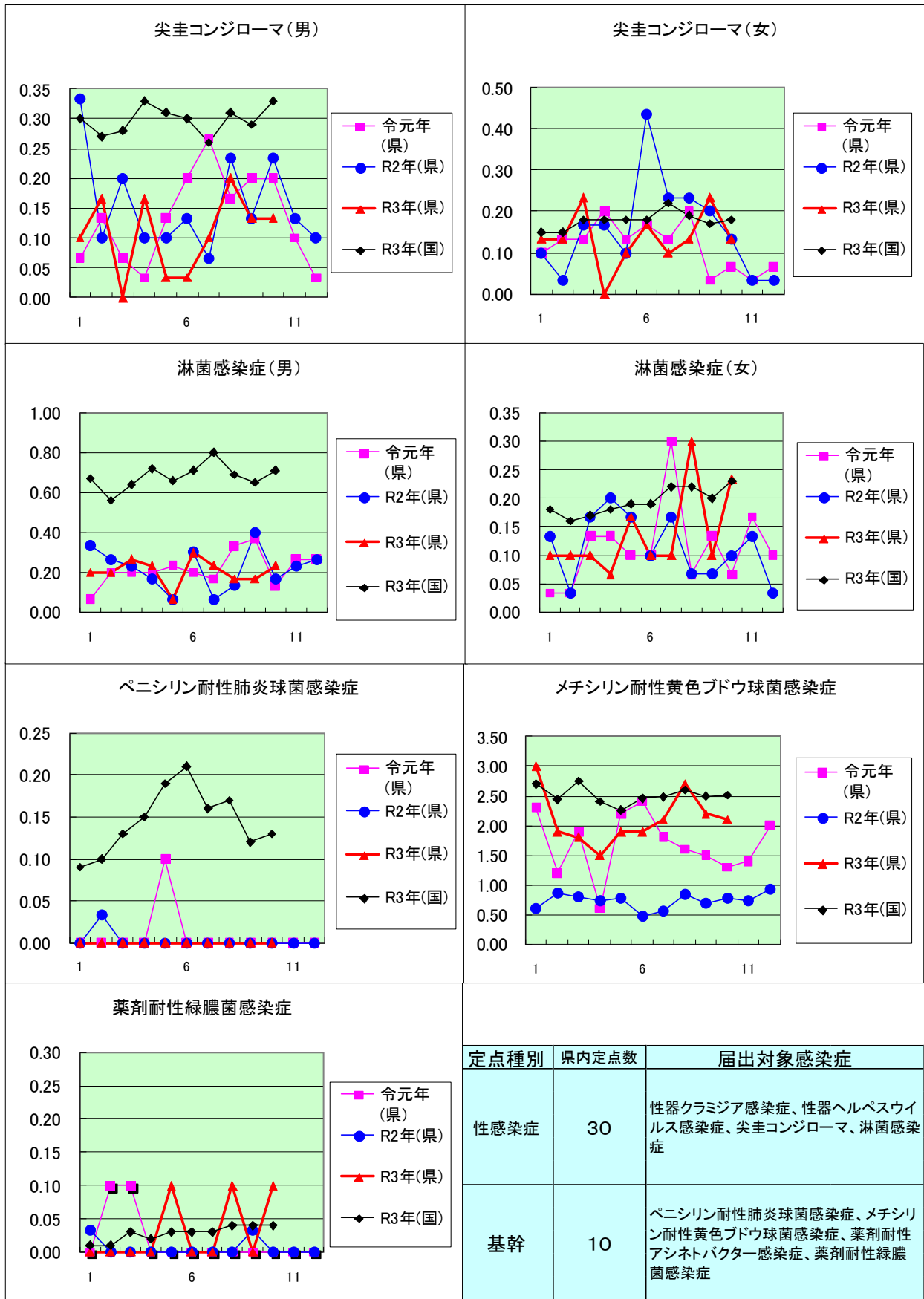

新型コロナウイルスに関するPCR検査状況等（令和3年12月1日時点）

| 項目 | PCR・抗原検査 実施者数 | 1週間の 検査実施者数 | PCR・抗原検査 陽性者数 | 1週間の 陽性者数 | 1週間の 検査陽性率 |
|----------|------------------|----------------|------------------|--------------|---------------|
| 11月25日 木 | 1,425 | 8,658 | 2 | 6 | 0.1% |
| 11月26日 金 | 1,581 | | 0 | | |
| 11月27日 土 | 525 | | 0 | | |
| 11月28日 日 | 440 | | 0 | | |
| 11月29日 月 | 2,075 | | 0 | | |
| 11月30日 火 | 1,370 | | 2 | | |
| 12月1日 水 | 1,242 | | 2 | | |

