

## 目次

- ★ 発生動向総覧 P 1～2
- ★ 感染症発生動向警報システムによる保健所の警報状況 P 2
- ★ 指定届出機関からの特記事項欄コメント P 3
- ★ 全数把握感染症集計表 P 4
- ★ 定点把握感染症集計表 P 5～9
- ★ 定点把握感染症推移グラフ P 10～14
- ★ 定点把握感染症集計表（月報） P 15～18
- ★ 定点把握感染症推移グラフ（月報） P 19～20
- ★ 新型コロナウイルスのPCR検査等の状況 P 21



# 発生動向総覧

《第43週コメント》11月4日集計分

インフルエンザの届出はありませんでした。

県西部地区で、ヘルパンギーナが定点あたり1.07（第40週）、1.27（第41週）、1.97（第42週）、2.90（第43週）、と増加傾向です。

## ◆全数届出の感染症

- 1 類感染症 報告なし
- 2 類感染症 結核（中部（2）、浜松市（2））
- 3 類感染症 腸管出血性大腸菌感染症（東部（1）、静岡市（1）、中部（1）、西部（1））
- 4 類感染症 重症熱性血小板減少症候群（西部（1））、日本紅斑熱（熱海（1））、レジオネラ症（中部（1））
- 5 類感染症 侵襲性肺炎球菌感染症（静岡市（1））、水痘（入院例に限る）（浜松市（1））、梅毒（静岡市（1）、中部（1））

## 新型コロナウイルス等感染症

新型コロナウイルス（賀茂（0）、熱海（0）東部（1）、御殿場（0）、富士（4）、静岡市（4）、中部（0）、西部（0）、浜松市（1））

## ◆ 定点把握の対象となる5類感染症（週報対象のもの）

環境衛生科学研究所  
感染症情報センター

令和3年第43週(10/25~10/31)の動向

### インフルエンザ

前週から引き続き全県で患者の発生はなし。

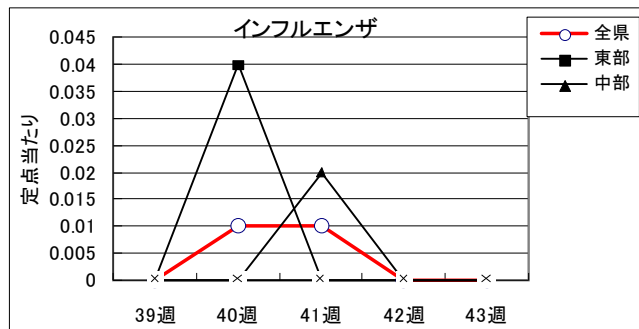

### 感染性胃腸炎

全県で罹患数186、定点当たりの2.09の患者発生あり。前週よりやや増加。  
東部地区で定点あたり1.66、中部地区で定点あたり1.07、西部地区で定点あたり3.47の患者発生あり。

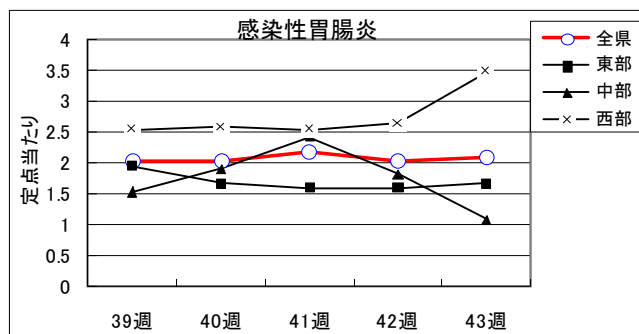

### A群溶血性レンサ球菌

全県で罹患数37、定点当たり0.42の患者発生あり。前週より著しく増加。  
東部地区で定点あたり0.34、中部地区で定点あたり0.41、西部地区で定点あたり0.50の患者発生あり。

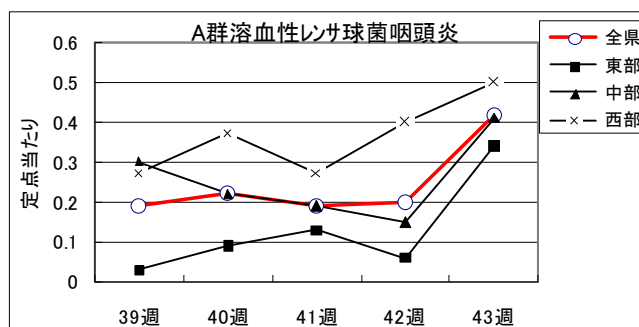

**手足口病**

全県で罹患数3、定点当たり0.03の患者発生あり。  
 西部地区で定点当たり0.10の患者発生あり。東部及び中部地区での患者発生はなし。

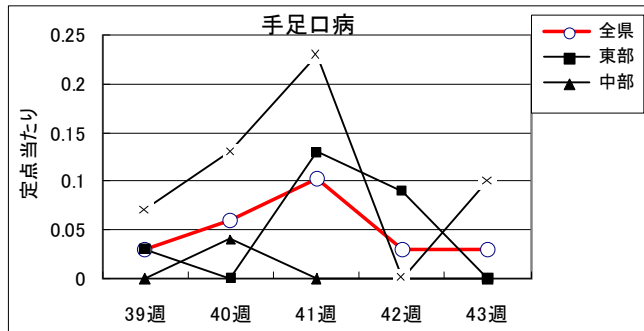

- ・風疹、麻しんとも全県で発生なし。
- ・水痘は、定点当たり東部地区で0.03の患者発生あり。中部及び西部地区での患者発生はなし。
- ・咽頭結膜熱は、定点当たり東部地区で0.06、中部地区で0.11、西部地区で0.10の患者あり。
- ・伝染性紅斑は、前週から引き続き全県で患者発生はなし。

**インフルエンザ罹患数推移**

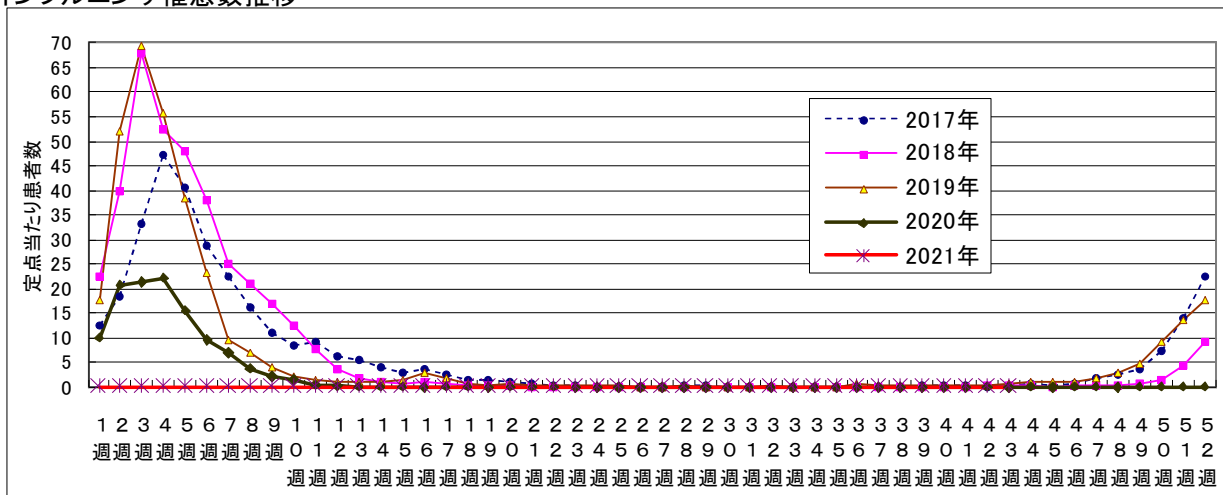

**静岡県環境衛生科学研究所におけるインフルエンザウイルス検出状況**

(検体採取日: 令和2年9月～令和3年2月28日)

|          | A/H1<br>pdm09                                 | A/H3 | B/山形<br>系統 | B/Victoria<br>系統 |
|----------|---|------|------------|------------------|
| 令和2年 9月  |   |      |            |                  |
| 令和2年 10月 | 当該期間に、インフルエンザ検査の検体搬入がなく、インフルエンザウイルスは検出されなかった。 |      |            |                  |
| 令和2年 11月 |   |      |            |                  |
| 令和2年 12月 |   |      |            |                  |
| 令和3年 1月  |   |      |            |                  |
| 令和3年 2月  |   |      |            |                  |
| 計        |   |      |            |                  |

**◆ 感染症発生動向警報システムによる保健所の警報状況**

警報 なし  
 注意報 なし



## 指定届出機関からの特記事項欄コメント

### 感染症第43週（10月25日～10月31日）

函南平出クリニック（函南町）「A群溶血性レンサ球菌咽頭炎 1名、咽頭結膜熱 1名」  
静岡市立静岡病院（静岡市）「侵襲性肺炎球菌感染症 1名（1歳6か月女児）」  
クリニックパパ（浜松市）「アデノウイルス咽頭炎 1名」

※特記事項欄コメントによるインフルエンザウイルス型別状況（R3-R4 シーズン累計）

| 区分        | 報告人数 | 割合   |
|-----------|------|------|
| インフルエンザA型 | 0人   | 0%   |
| インフルエンザB型 | 2人   | 100% |

- ・ 静岡県の感染症週報は、組織改編に伴い感染症対策課において作成しています。
- ・ 引き続き、疾病対策課ホームページにより御覧いただけます。

<http://www.pref.shizuoka.jp/kousei/ko-420a/center.html>

| 疾患名                      | 区分 | 静岡県 |     |     |     |     |     |        | 全国    |       |       |       |            |
|--------------------------|----|-----|-----|-----|-----|-----|-----|--------|-------|-------|-------|-------|------------|
|                          |    | 38週 | 39週 | 40週 | 41週 | 42週 | 今週  | 年累計    | 40週   | 41週   | 42週   | 今週    | 年累計        |
| エボラ出血熱                   |    |     |     |     |     |     |     |        |       |       |       |       |            |
| クリミア・コンゴ出血熱              |    |     |     |     |     |     |     |        |       |       |       |       |            |
| 痘そう                      |    |     |     |     |     |     |     |        |       |       |       |       |            |
| 南米出血熱                    |    |     |     |     |     |     |     |        |       |       |       |       |            |
| ペスト                      |    |     |     |     |     |     |     |        |       |       |       |       |            |
| マールブルグ病                  |    |     |     |     |     |     |     |        |       |       |       |       |            |
| ラッサ熱                     |    |     |     |     |     |     |     |        |       |       |       |       |            |
| 急性灰白髄炎                   |    |     |     |     |     |     |     |        |       |       |       |       |            |
| 結核                       |    | 3   | 7   | 2   | 7   | 5   | 4   | 333    | 235   | 279   | 221   | 240   | 12,955     |
| ジフテリア                    |    |     |     |     |     |     |     |        |       |       |       |       |            |
| 重症急性呼吸器症候群(SARS)         |    |     |     |     |     |     |     |        |       |       |       |       |            |
| 中東呼吸器症候群(MERS)           |    |     |     |     |     |     |     |        |       |       |       |       |            |
| 鳥インフルエンザH5N1             |    |     |     |     |     |     |     |        |       |       |       |       |            |
| 鳥インフルエンザH7N9             |    |     |     |     |     |     |     |        |       |       |       |       |            |
| 新型コロナウイルス                |    | 273 | 123 | 47  | 28  | 21  | 10  | 23,816 | 6,311 | 3,914 | 2,384 | 5,918 | 13,456,980 |
| コレラ                      |    |     |     |     |     |     |     |        |       |       |       |       |            |
| 細菌性赤痢                    |    |     |     |     |     |     |     |        |       |       |       |       |            |
| 腸管出血性大腸菌感染症              |    | 2   | 1   |     | 1   | 1   | 4   | 76     | 47    | 90    | 72    | 70    | 2,729      |
| 腸チフス                     |    |     |     |     |     |     |     |        |       | 1     |       |       |            |
| バラチフス                    |    |     |     |     |     |     |     |        |       |       |       |       |            |
| E型肝炎                     |    |     | 1   |     |     |     |     | 3      |       | 3     | 5     | 4     | 361        |
| ウエストナイル熱(ウエストナイル脳炎を含む)   |    |     |     |     |     |     |     |        |       |       |       |       |            |
| A型肝炎                     |    |     | 1   |     |     |     |     | 1      |       | 1     | 3     |       | 62         |
| エキノкокクス症                |    |     |     |     |     |     |     |        |       | 1     |       |       | 22         |
| 黄熱                       |    |     |     |     |     |     |     |        |       |       |       |       |            |
| オウム病                     |    |     |     |     |     |     |     |        |       |       |       |       | 8          |
| オムスク出血熱                  |    |     |     |     |     |     |     |        |       |       |       |       |            |
| 回帰熱                      |    |     |     |     |     |     |     |        | 1     |       |       | 1     | 7          |
| キャサスル森林病                 |    |     |     |     |     |     |     |        |       |       |       |       |            |
| Q熱                       |    |     |     |     |     |     |     |        |       |       |       |       | 1          |
| 狂犬病                      |    |     |     |     |     |     |     |        |       |       |       |       |            |
| コクシジオイデス症                |    |     |     |     |     |     |     |        |       |       |       |       |            |
| サル痘                      |    |     |     |     |     |     |     |        |       |       |       |       |            |
| ジカウイルス感染症                |    |     |     |     |     |     |     |        |       |       |       |       |            |
| 重症熱性血小板減少症候群             |    |     |     |     |     |     | 1   | 4      | 1     | 3     | 2     | 4     | 107        |
| 腎症候性出血熱                  |    |     |     |     |     |     |     |        |       |       |       |       |            |
| 西部ウマ脳炎                   |    |     |     |     |     |     |     |        |       |       |       |       |            |
| ダニ媒介脳炎                   |    |     |     |     |     |     |     |        |       |       |       |       |            |
| 炭疽                       |    |     |     |     |     |     |     |        |       |       |       |       |            |
| チクングニア熱                  |    |     |     |     |     |     |     |        |       |       |       |       |            |
| つつが虫病                    |    |     | 1   |     |     |     |     | 5      | 2     | 1     | 4     | 6     | 156        |
| デング熱                     |    |     |     |     |     |     |     |        |       |       |       |       | 5          |
| 東部ウマ脳炎                   |    |     |     |     |     |     |     |        |       |       |       |       |            |
| 鳥インフルエンザ                 |    |     |     |     |     |     |     |        |       |       |       |       |            |
| ニパウイルス感染症                |    |     |     |     |     |     |     |        |       |       |       |       |            |
| 日本紅斑熱                    |    |     | 1   |     |     | 1   | 1   | 8      | 27    | 20    | 19    | 17    | 427        |
| 日本脳炎                     |    |     |     |     |     |     |     |        | 1     |       |       | 1     | 3          |
| ハンタウイルス肺症候群              |    |     |     |     |     |     |     |        |       |       |       |       |            |
| Bウイルス病                   |    |     |     |     |     |     |     |        |       |       |       |       |            |
| 鼻疽                       |    |     |     |     |     |     |     |        |       |       |       |       |            |
| ブルセラ症                    |    |     |     |     |     |     |     |        |       |       |       |       | 1          |
| ベネズエラウマ脳炎                |    |     |     |     |     |     |     |        |       |       |       |       |            |
| ヘンドラウイルス感染症              |    |     |     |     |     |     |     |        |       |       |       |       |            |
| 発しんチフス                   |    |     |     |     |     |     |     |        |       |       |       |       |            |
| ポツリヌス症                   |    |     |     |     |     |     |     |        |       |       |       |       | 5          |
| マラリア                     |    |     |     |     |     |     |     |        |       | 1     |       | 1     | 21         |
| 野兎病                      |    |     |     |     |     |     |     |        |       |       |       |       |            |
| ライム病                     |    |     |     |     |     |     |     | 2      |       |       |       | 1     | 20         |
| リッサウイルス感染症               |    |     |     |     |     |     |     |        |       |       |       |       |            |
| リフトバレー熱                  |    |     |     |     |     |     |     |        |       |       |       |       |            |
| 類鼻疽                      |    |     |     |     |     |     |     |        |       |       |       |       |            |
| レジオネラ症                   |    |     | 1   |     | 4   | 1   | 1   | 63     | 38    | 50    | 46    | 63    | 1,732      |
| レプトスピラ症                  |    |     |     |     |     |     |     |        | 4     |       |       | 1     | 30         |
| ロッキー山紅斑熱                 |    |     |     |     |     |     |     |        |       |       |       |       |            |
| アメーバ赤痢                   |    |     |     |     |     | 2   |     | 9      | 3     | 7     | 5     | 7     | 440        |
| ウイルス性肝炎(A型肝炎及びE型肝炎を除く)   |    |     |     |     |     |     |     | 4      | 2     | 2     |       | 2     | 160        |
| カルバペネム耐性腸内細菌科細菌感染症       |    |     | 1   |     | 1   |     |     | 24     | 18    | 39    | 25    | 37    | 1,631      |
| 急性弛緩性麻痺                  |    |     |     |     |     |     |     | 1      |       | 1     | 1     | 1     | 20         |
| 急性脳炎(ウエストナイル脳炎、日本脳炎等を除く) |    |     |     | 1   |     |     |     | 10     | 6     | 3     | 6     | 3     | 278        |
| クリプトスポリジウム症              |    |     |     |     |     |     |     |        | 1     |       |       |       | 5          |
| クロイツフェルト・ヤコブ病            |    |     |     |     |     |     |     | 8      | 1     |       | 6     | 2     | 148        |
| 劇症型溶血性レンサ球菌感染症           |    |     |     |     |     |     |     | 16     | 11    | 12    | 13    | 12    | 526        |
| 後天性免疫不全症候群               |    |     |     |     |     |     |     | 14     | 14    | 8     | 7     | 11    | 847        |
| ジアルジア症                   |    |     |     |     |     |     |     | 1      | 2     |       |       |       | 29         |
| 慢性的インフルエンザ菌感染症           |    |     |     |     | 1   |     |     | 7      |       | 3     | 2     | 1     | 157        |
| 慢性的髄膜炎菌感染症               |    |     |     |     |     |     |     |        |       |       |       |       | 2          |
| 慢性的肺炎球菌感染症               |    |     |     | 1   |     |     | 1   | 39     | 8     | 7     | 12    | 21    | 1,094      |
| 水痘(入院例に限る)               |    |     |     |     |     |     | 1   | 8      | 1     | 4     | 5     | 7     | 230        |
| 先天性風しん症候群                |    |     |     |     |     |     |     |        |       |       |       |       | 1          |
| 梅毒                       | 1  | 1   | 2   | 2   | 8   | 2   | 118 | 113    | 109   | 128   | 130   | 6,233 |            |
| 播種性クリプトкокクス症            |    |     |     |     |     |     |     | 8      | 2     | 2     | 1     | 3     | 119        |
| 破傷風                      |    |     |     |     |     |     |     | 1      | 2     |       | 3     | 1     | 82         |
| バンコマイシン耐性黄色ブドウ球菌感染症      |    |     |     |     |     |     |     |        |       |       |       |       |            |
| バンコマイシン耐性腸球菌感染症          |    |     |     |     |     |     |     | 14     |       | 2     | 4     |       | 100        |
| 百日咳                      |    |     |     | 1   |     |     |     | 13     | 9     | 21    | 10    | 13    | 511        |
| 風しん                      |    |     | 1   |     |     |     |     | 1      |       |       |       |       | 10         |
| 麻疹                       |    |     |     |     |     |     |     |        |       |       |       |       | 4          |
| 薬剤耐性アシネトバクター感染症          |    |     |     |     |     |     |     |        |       |       |       |       | 4          |
| 新型インフルエンザ等感染症            |    |     |     |     |     |     |     |        |       |       |       |       |            |

※医療機関から届出の追加や取り下げがあった場合、増減することがあります。

## 定点把握感染症集計表(届出数)

2021年 43 週

|                             | 静岡県 |     |     |     |     |     |       | 全国    |       |       |       |        |
|-----------------------------|-----|-----|-----|-----|-----|-----|-------|-------|-------|-------|-------|--------|
|                             | 38週 | 39週 | 40週 | 41週 | 42週 | 今週  | 計     | 40週   | 41週   | 42週   | 今週    | 計      |
| RSウイルス感染症                   | 5   | 1   |     |     | 3   |     | 9     | 1,511 | 1,358 | 1,148 | 949   | 4,966  |
| 咽頭結膜熱                       | 11  | 8   | 12  | 12  | 8   | 8   | 59    | 262   | 303   | 284   | 325   | 1,174  |
| A群溶血性レンサ球菌咽頭炎               | 9   | 17  | 20  | 17  | 18  | 37  | 118   | 1,396 | 1,504 | 1,527 | 1,882 | 6,309  |
| 感染性胃腸炎                      | 166 | 179 | 181 | 192 | 179 | 186 | 1,083 | 6,790 | 7,216 | 7,050 | 8,215 | 29,271 |
| 水痘                          | 2   | 7   | 6   | 2   | 7   | 1   | 25    | 247   | 273   | 234   | 250   | 1,004  |
| 手足口病                        | 5   | 3   | 5   | 11  | 3   | 3   | 30    | 4,826 | 5,358 | 5,110 | 4,790 | 20,084 |
| 伝染性紅斑                       |     | 2   |     |     | 3   |     | 5     | 27    | 27    | 37    | 48    | 139    |
| 突発性発しん                      | 18  | 30  | 27  | 40  | 35  | 26  | 176   | 1,087 | 1,185 | 1,161 | 1,072 | 4,505  |
| ヘルパンギーナ                     | 15  | 14  | 39  | 44  | 61  | 88  | 261   | 1,926 | 2,215 | 2,231 | 1,920 | 8,292  |
| 流行性耳下腺炎                     | 7   | 3   | 7   | 3   | 4   | 11  | 35    | 142   | 150   | 120   | 120   | 532    |
| インフルエンザ                     |     |     | 2   | 1   |     |     | 3     | 10    | 10    | 13    | 20    | 53     |
| 急性出血性結膜炎                    |     |     |     |     |     |     |       | 4     | 1     | 3     | 4     | 12     |
| 流行性角結膜炎                     | 2   | 2   | 2   | 6   | 3   | 6   | 21    | 150   | 150   | 147   | 131   | 578    |
| クラミジア肺炎(オウム病は除く)            |     |     |     |     |     |     |       | 1     | 1     |       |       | 2      |
| 細菌性髄膜炎                      | 1   | 1   |     |     |     |     | 2     | 12    | 2     | 4     | 4     | 22     |
| マイコプラズマ肺炎                   |     |     |     |     |     |     |       | 7     | 5     | 10    | 8     | 30     |
| 無菌性髄膜炎                      | 1   | 1   |     | 2   | 1   |     | 5     | 8     | 8     | 11    | 8     | 35     |
| 感染性胃腸炎(病原体がロタウイルスであるものに限る。) |     |     |     |     |     |     |       |       | 1     | 1     | 1     | 3      |

| 定点種別 | 県内定点数 | 届出対象感染症   |
|------|-------|---|
| 小児科  | 89    | RSウイルス感染症、咽頭結膜熱、A群溶血性レンサ球菌咽頭炎、感染性胃腸炎、水痘、手足口病、伝染性紅斑、突発性発しん、ヘルパンギーナ、流行性耳下腺炎、インフルエンザ |
| 内科   | 50    | インフルエンザ   |
| 眼科   | 22    | 急性出血性結膜炎、流行性角結膜炎  |
| 基幹   | 10    | クラミジア肺炎(オウム病は除く)、細菌性髄膜炎、マイコプラズマ肺炎、無菌性髄膜炎、感染性胃腸炎(病原体がロタウイルスであるものに限る。)              |

※小児科定点と内科定点はインフルエンザ定点を兼ねている。

## 定点把握感染症集計表(定点当り)

2021年 43 週

|                             | 静岡県  |      |      |      |      |      | 全国   |      |      |      |
|-----------------------------|------|------|------|------|------|------|------|------|------|------|
|                             | 第38週 | 第39週 | 第40週 | 第41週 | 第42週 | 今週   | 第40週 | 第41週 | 第42週 | 今週   |
| RSウイルス感染症                   | 0.06 | 0.01 |      |      | 0.03 |      | 0.48 | 0.43 | 0.36 | 0.30 |
| 咽頭結膜熱                       | 0.12 | 0.09 | 0.13 | 0.13 | 0.09 | 0.09 | 0.08 | 0.10 | 0.09 | 0.10 |
| A群溶血性レンサ球菌咽頭炎               | 0.10 | 0.19 | 0.22 | 0.19 | 0.20 | 0.42 | 0.44 | 0.48 | 0.49 | 0.60 |
| 感染性胃腸炎                      | 1.87 | 2.01 | 2.03 | 2.16 | 2.01 | 2.09 | 2.15 | 2.30 | 2.24 | 2.61 |
| 水痘                          | 0.02 | 0.08 | 0.07 | 0.02 | 0.08 | 0.01 | 0.08 | 0.09 | 0.07 | 0.08 |
| 手足口病                        | 0.06 | 0.03 | 0.06 | 0.12 | 0.03 | 0.03 | 1.53 | 1.71 | 1.62 | 1.52 |
| 伝染性紅斑                       |      | 0.02 |      |      | 0.03 |      | 0.01 | 0.01 | 0.01 | 0.02 |
| 突発性発しん                      | 0.20 | 0.34 | 0.30 | 0.45 | 0.39 | 0.29 | 0.34 | 0.38 | 0.37 | 0.34 |
| ヘルパンギーナ                     | 0.17 | 0.16 | 0.44 | 0.49 | 0.69 | 0.99 | 0.61 | 0.71 | 0.71 | 0.61 |
| 流行性耳下腺炎                     | 0.08 | 0.03 | 0.08 | 0.03 | 0.04 | 0.12 | 0.05 | 0.05 | 0.04 | 0.04 |
| インフルエンザ                     |      |      | 0.01 | 0.01 |      |      |      |      |      |      |
| 急性出血性結膜炎                    |      |      |      |      |      |      | 0.01 |      |      | 0.01 |
| 流行性角結膜炎                     | 0.09 | 0.09 | 0.09 | 0.27 | 0.14 | 0.27 | 0.22 | 0.22 | 0.21 | 0.19 |
| クラミジア肺炎(オウム病は除く)            |      |      |      |      |      |      |      |      |      |      |
| 細菌性髄膜炎                      | 0.10 | 0.10 |      |      |      |      | 0.03 |      | 0.01 | 0.01 |
| マイコプラズマ肺炎                   |      |      |      |      |      |      | 0.01 | 0.01 | 0.02 | 0.02 |
| 無菌性髄膜炎                      | 0.10 | 0.10 |      | 0.20 | 0.10 |      | 0.02 | 0.02 | 0.02 | 0.02 |
| 感染性胃腸炎(病原体がロタウイルスであるものに限る。) |      |      |      |      |      |      |      |      |      |      |

| 定点種別 | 県内定点数 | 届出対象感染症   |
|------|-------|---|
| 小児科  | 89    | RSウイルス感染症、咽頭結膜熱、A群溶血性レンサ球菌咽頭炎、感染性胃腸炎、水痘、手足口病、伝染性紅斑、突発性発しん、ヘルパンギーナ、流行性耳下腺炎、インフルエンザ |
| 内科   | 50    | インフルエンザ   |
| 眼科   | 22    | 急性出血性結膜炎、流行性角結膜炎  |
| 基幹   | 10    | クラミジア肺炎(オウム病は除く)、細菌性髄膜炎、マイコプラズマ肺炎、無菌性髄膜炎、感染性胃腸炎(病原体がロタウイルスであるものに限る。)              |

※小児科定点と内科定点はインフルエンザ定点を兼ねている。

感染症 43 週

| 保健所名 | RSウイルス感染症 |      | 咽頭結膜熱 |      | A群溶血性<br>レンサ球菌咽頭炎 |      | 感染性胃腸炎 |      | 水痘  |      |
|------|-----------|------|-------|------|-------------------|------|--------|------|-----|------|
|      | 罹患数       | 定点当り | 罹患数   | 定点当り | 罹患数               | 定点当り | 罹患数    | 定点当り | 罹患数 | 定点当り |
| 総数   | 0         |      | 8     | 0.09 | 37                | 0.42 | 186    | 2.09 | 1   | 0.01 |
| 賀茂   |           |      |       |      |                   |      |        |      |     |      |
| 熱海   |           |      |       |      |                   |      | 14     | 3.50 |     |      |
| 東部   |           |      | 2     | 0.15 | 5                 | 0.38 | 23     | 1.77 | 1   | 0.08 |
| 御殿場  |           |      |       |      | 5                 | 1.25 | 3      | 0.75 |     |      |
| 富士   |           |      |       |      | 1                 | 0.11 | 13     | 1.44 |     |      |
| 静岡市  |           |      | 1     | 0.06 | 5                 | 0.31 | 20     | 1.25 |     |      |
| 中部   |           |      | 2     | 0.18 | 6                 | 0.55 | 9      | 0.82 |     |      |
| 西部   |           |      |       |      | 6                 | 0.50 | 47     | 3.92 |     |      |
| 浜松市  |           |      | 3     | 0.17 | 9                 | 0.50 | 57     | 3.17 |     |      |

| 保健所名 | 手足口病 |      | 伝染性紅斑 |      | 突発性発しん |      | 百日咳<br>(全数報告) |    | ヘルパンギーナ |      |
|------|------|------|-------|------|--------|------|---------------|----|---------|------|
|      | 罹患数  | 定点当り | 罹患数   | 定点当り | 罹患数    | 定点当り | 週計            | 累計 | 罹患数     | 定点当り |
| 総数   | 3    | 0.03 | 0     |      | 26     | 0.29 | 0             | 13 | 88      | 0.99 |
| 賀茂   |      |      |       |      |        |      |               |    |         |      |
| 熱海   |      |      |       |      |        |      |               |    |         |      |
| 東部   |      |      |       |      | 2      | 0.15 |               | 8  |         |      |
| 御殿場  |      |      |       |      | 1      | 0.25 |               |    |         |      |
| 富士   |      |      |       |      | 6      | 0.67 |               | 1  |         |      |
| 静岡市  |      |      |       |      | 6      | 0.38 |               | 2  |         |      |
| 中部   |      |      |       |      | 5      | 0.45 |               |    | 1       | 0.09 |
| 西部   |      |      |       |      | 2      | 0.17 |               | 1  | 44      | 3.67 |
| 浜松市  | 3    | 0.17 |       |      | 4      | 0.22 |               | 1  | 43      | 2.39 |

| 保健所名 | 流行性耳下腺炎 |      | インフルエンザ |      | 麻しん<br>(全数報告) |    | 風しん<br>(全数報告) |    | 指定届出機関<br>(定点)数 |    |
|------|---------|------|---------|------|---------------|----|---------------|----|-----------------|----|
|      | 罹患数     | 定点当り | 罹患数     | 定点当り | 週計            | 累計 | 週計            | 累計 | 小児科             | 内科 |
| 総数   | 11      | 0.12 | 0       |      | 0             | 0  | 0             | 1  | 89              | 50 |
| 賀茂   |         |      |         |      |               |    |               |    | 2               | 1  |
| 熱海   |         |      |         |      |               |    |               |    | 4               | 2  |
| 東部   | 2       | 0.15 |         |      |               |    |               | 1  | 13              | 7  |
| 御殿場  | 1       | 0.25 |         |      |               |    |               |    | 4               | 2  |
| 富士   | 1       | 0.11 |         |      |               |    |               |    | 9               | 6  |
| 静岡市  | 2       | 0.13 |         |      |               |    |               |    | 16              | 9  |
| 中部   |         |      |         |      |               |    |               |    | 11              | 6  |
| 西部   | 5       | 0.42 |         |      |               |    |               |    | 12              | 7  |
| 浜松市  |         |      |         |      |               |    |               |    | 18              | 10 |

\*百日咳は、平成30年1月1日より五類(定点把握対象)から五類(全数把握対象)に変更されました。



感染症 43 週

| 保健所名 | 急性出血性結膜炎 |      | 流行性角結膜炎 |      | クラミジア肺炎<br>(オウム病を除く) |      | 細菌性髄膜炎 |      | マイコプラズマ肺炎 |      |
|------|----------|------|---------|------|----------------------|------|--------|------|-----------|------|
|      | 罹患数      | 定点当り | 罹患数     | 定点当り | 罹患数                  | 定点当り | 罹患数    | 定点当り | 罹患数       | 定点当り |
| 総数   | 0        |      | 6       | 0.27 | 0                    |      | 0      |      | 0         |      |
| 賀茂   |          |      |         |      |                      |      |        |      |           |      |
| 熱海   |          |      |         |      |                      |      |        |      |           |      |
| 東部   |          |      | 1       | 0.25 |                      |      |        |      |           |      |
| 御殿場  |          |      |         |      |                      |      |        |      |           |      |
| 富士   |          |      | 2       | 0.67 |                      |      |        |      |           |      |
| 静岡市  |          |      |         |      |                      |      |        |      |           |      |
| 中部   |          |      |         |      |                      |      |        |      |           |      |
| 西部   |          |      | 1       | 0.25 |                      |      |        |      |           |      |
| 浜松市  |          |      | 2       | 0.67 |                      |      |        |      |           |      |

| 保健所名 | 無菌性髄膜炎 |      | 感染性胃腸炎<br>(病原体がロタウイルス<br>であるものに限る。) |      |
|------|--------|------|-------------------------------------|------|
|      | 罹患数    | 定点当り | 罹患数                                 | 定点当り |
| 総数   | 0      |      | 0                                   |      |
| 賀茂   |        |      |                                     |      |
| 熱海   |        |      |                                     |      |
| 東部   |        |      |                                     |      |
| 御殿場  |        |      |                                     |      |
| 富士   |        |      |                                     |      |
| 静岡市  |        |      |                                     |      |
| 中部   |        |      |                                     |      |
| 西部   |        |      |                                     |      |
| 浜松市  |        |      |                                     |      |

| 指定届出機関<br>(定点)数 |    |
|-----------------|----|
| 眼科              | 基幹 |
| 22              | 7  |
| —               |    |
| —               |    |
| 4               | 1  |
| —               |    |
| 3               | 1  |
| 5               | 2  |
| 3               |    |
| 4               | 1  |
| 3               | 2  |

\*賀茂・熱海・御殿場の各保健所管内には眼科定点はありません。

\*御殿場保健所管内には基幹定点はありません。

定点把握感染症年齢階級別集計表(届出数)

2021年 43 週

| 年齢階級区分                      | ～5ヶ月 | ～11ヶ月 | 1歳   | 2歳     | 3歳     | 4歳     | 5歳     | 6歳     | 7歳     | 8歳     | 9歳     | 10～14歳 | 15～19歳 | 20～29歳 | 30～39歳 | 40～49歳 | 50～59歳 | 60～69歳 | 70～79歳 | 80歳以上 | 計   |
|-----------------------------|------|-------|------|--------|--------|--------|--------|--------|--------|--------|--------|--------|--------|--------|--------|--------|--------|--------|--------|-------|-----|
| 〃(小児科定点把握感染症分)              | ～5ヶ月 | ～11ヶ月 | 1歳   | 2歳     | 3歳     | 4歳     | 5歳     | 6歳     | 7歳     | 8歳     | 9歳     | 10～14歳 | 15～19歳 | 20歳以上  |        |        |        |        |        |       |     |
| 〃(眼科定点把握感染症分)               | ～5ヶ月 | ～11ヶ月 | 1歳   | 2歳     | 3歳     | 4歳     | 5歳     | 6歳     | 7歳     | 8歳     | 9歳     | 10～14歳 | 15～19歳 | 20～29歳 | 30～39歳 | 40～49歳 | 50～59歳 | 60～69歳 | 70歳以上  |       |     |
| 〃(基幹定点把握分)                  | 0歳   | 1～4歳  | 5～9歳 | 10～14歳 | 15～19歳 | 20～24歳 | 25～29歳 | 30～34歳 | 35～39歳 | 40～44歳 | 45～49歳 | 50～54歳 | 55～59歳 | 60～64歳 | 65～69歳 | 70歳以上  |        |        |        |       |     |
| RSウイルス感染症                   |      |       |      |        |        |        |        |        |        |        |        |        |        |        |        |        |        |        |        |       |     |
| 咽頭結膜熱                       |      |       | 4    | 1      | 1      | 1      | 1      |        |        |        |        |        |        |        |        |        |        |        |        |       | 8   |
| A群溶血性レンサ球菌咽頭炎               |      |       | 5    | 4      | 3      | 3      | 3      | 1      | 1      | 1      |        | 10     | 2      | 4      |        |        |        |        |        |       | 37  |
| 感染性胃腸炎                      | 5    | 14    | 37   | 18     | 17     | 16     | 13     | 13     | 9      | 10     | 9      | 21     | 1      | 3      |        |        |        |        |        |       | 188 |
| 水痘                          |      |       | 1    |        |        |        |        |        |        |        |        |        |        |        |        |        |        |        |        |       | 1   |
| 手足口病                        |      |       | 3    |        |        |        |        |        |        |        |        |        |        |        |        |        |        |        |        |       | 3   |
| 伝染性紅斑                       |      |       |      |        |        |        |        |        |        |        |        |        |        |        |        |        |        |        |        |       |     |
| 突発性発しん                      |      | 4     | 15   | 4      | 3      |        |        |        |        |        |        |        |        |        |        |        |        |        |        |       | 26  |
| ヘルパンギーナ                     | 1    | 4     | 31   | 31     | 16     | 4      |        | 1      |        |        |        |        |        |        |        |        |        |        |        |       | 88  |
| 流行性耳下腺炎                     |      |       |      |        | 1      | 3      | 1      | 2      |        |        | 1      | 3      |        |        |        |        |        |        |        |       | 11  |
| インフルエンザ                     |      |       |      |        |        |        |        |        |        |        |        |        |        |        |        |        |        |        |        |       |     |
| 急性出血性結膜炎                    |      |       |      |        |        |        |        |        |        |        |        |        |        |        |        |        |        |        |        |       |     |
| 流行性角結膜炎                     |      |       |      |        |        |        |        |        |        |        |        |        |        |        | 1      | 3      |        |        | 1      | 1     | 6   |
| クラミジア肺炎(オウム病は除く)            |      |       |      |        |        |        |        |        |        |        |        |        |        |        |        |        |        |        |        |       |     |
| 細菌性髄膜炎                      |      |       |      |        |        |        |        |        |        |        |        |        |        |        |        |        |        |        |        |       |     |
| マイコプラズマ肺炎                   |      |       |      |        |        |        |        |        |        |        |        |        |        |        |        |        |        |        |        |       |     |
| 無菌性髄膜炎                      |      |       |      |        |        |        |        |        |        |        |        |        |        |        |        |        |        |        |        |       |     |
| 感染性胃腸炎(病原体がロタウイルスであるものに限る。) |      |       |      |        |        |        |        |        |        |        |        |        |        |        |        |        |        |        |        |       |     |

定点把握感染症年齢階級別集計表(定点当り)

2021年 43 週

| 年齢階級区分                      | ～6ヶ月 | ～12ヶ月 | 1歳   | 2歳     | 3歳     | 4歳     | 5歳     | 6歳     | 7歳     | 8歳     | 9歳     | 10～14歳 | 15～19歳 | 20～29歳 | 30～39歳 | 40～49歳 | 50～59歳 | 60～69歳 | 70～79歳 | 80歳以上 | 計    |
|-----------------------------|------|-------|------|--------|--------|--------|--------|--------|--------|--------|--------|--------|--------|--------|--------|--------|--------|--------|--------|-------|------|
| 〃(小児科定点把握感染症分)              | ～6ヶ月 | ～12ヶ月 | 1歳   | 2歳     | 3歳     | 4歳     | 5歳     | 6歳     | 7歳     | 8歳     | 9歳     | 10～14歳 | 15～19歳 | 20歳以上  |        |        |        |        |        |       |      |
| 〃(眼科定点把握感染症分)               | ～6ヶ月 | ～12ヶ月 | 1歳   | 2歳     | 3歳     | 4歳     | 5歳     | 6歳     | 7歳     | 8歳     | 9歳     | 10～14歳 | 15～19歳 | 20～29歳 | 30～39歳 | 40～49歳 | 50～59歳 | 60～69歳 | 70歳以上  |       |      |
| 〃(基幹定点把握分)                  | 0歳   | 1～4歳  | 5～9歳 | 10～14歳 | 15～19歳 | 20～24歳 | 25～29歳 | 30～34歳 | 35～39歳 | 40～44歳 | 45～49歳 | 50～54歳 | 55～59歳 | 60～64歳 | 65～69歳 | 70歳以上  |        |        |        |       |      |
| RSウイルス感染症                   |      |       |      |        |        |        |        |        |        |        |        |        |        |        |        |        |        |        |        |       |      |
| 咽頭結膜熱                       |      |       | 0.04 | 0.01   | 0.01   | 0.01   | 0.01   |        |        |        |        |        |        |        |        |        |        |        |        |       | 0.09 |
| A群溶血性レンサ球菌咽頭炎               |      |       | 0.06 | 0.04   | 0.03   | 0.03   | 0.03   | 0.01   | 0.01   | 0.01   |        | 0.11   | 0.02   | 0.04   |        |        |        |        |        |       | 0.42 |
| 感染性胃腸炎                      | 0.06 | 0.16  | 0.42 | 0.20   | 0.19   | 0.18   | 0.15   | 0.15   | 0.10   | 0.11   | 0.10   | 0.24   | 0.01   | 0.03   |        |        |        |        |        |       | 2.09 |
| 水痘                          |      |       | 0.01 |        |        |        |        |        |        |        |        |        |        |        |        |        |        |        |        |       | 0.01 |
| 手足口病                        |      |       | 0.03 |        |        |        |        |        |        |        |        |        |        |        |        |        |        |        |        |       | 0.03 |
| 伝染性紅斑                       |      |       |      |        |        |        |        |        |        |        |        |        |        |        |        |        |        |        |        |       |      |
| 突発性発しん                      |      | 0.04  | 0.17 | 0.04   | 0.03   |        |        |        |        |        |        |        |        |        |        |        |        |        |        |       | 0.29 |
| ヘルパンギーナ                     | 0.01 | 0.04  | 0.35 | 0.35   | 0.18   | 0.04   |        | 0.01   |        |        |        |        |        |        |        |        |        |        |        |       | 0.99 |
| 流行性耳下腺炎                     |      |       |      |        | 0.01   | 0.03   | 0.01   | 0.02   |        |        | 0.01   | 0.03   |        |        |        |        |        |        |        |       | 0.12 |
| インフルエンザ                     |      |       |      |        |        |        |        |        |        |        |        |        |        |        |        |        |        |        |        |       |      |
| 急性出血性結膜炎                    |      |       |      |        |        |        |        |        |        |        |        |        |        |        |        |        |        |        |        |       |      |
| 流行性角結膜炎                     |      |       |      |        |        |        |        |        |        |        |        |        |        |        | 0.05   | 0.14   |        |        | 0.05   | 0.05  | 0.27 |
| クラミジア肺炎(オウム病は除く)            |      |       |      |        |        |        |        |        |        |        |        |        |        |        |        |        |        |        |        |       |      |
| 細菌性髄膜炎                      |      |       |      |        |        |        |        |        |        |        |        |        |        |        |        |        |        |        |        |       |      |
| マイコプラズマ肺炎                   |      |       |      |        |        |        |        |        |        |        |        |        |        |        |        |        |        |        |        |       |      |
| 無菌性髄膜炎                      |      |       |      |        |        |        |        |        |        |        |        |        |        |        |        |        |        |        |        |       |      |
| 感染性胃腸炎(病原体がロタウイルスであるものに限る。) |      |       |      |        |        |        |        |        |        |        |        |        |        |        |        |        |        |        |        |       |      |

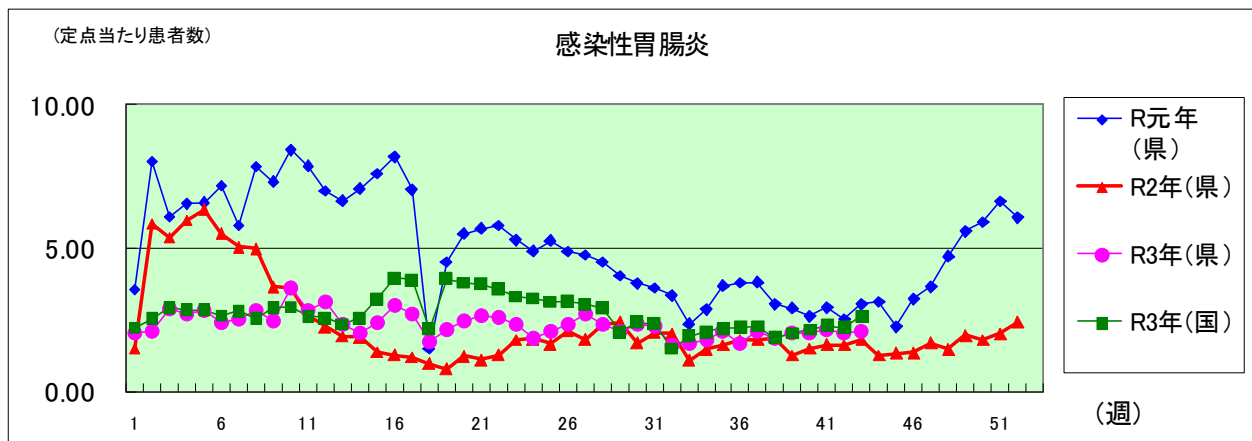
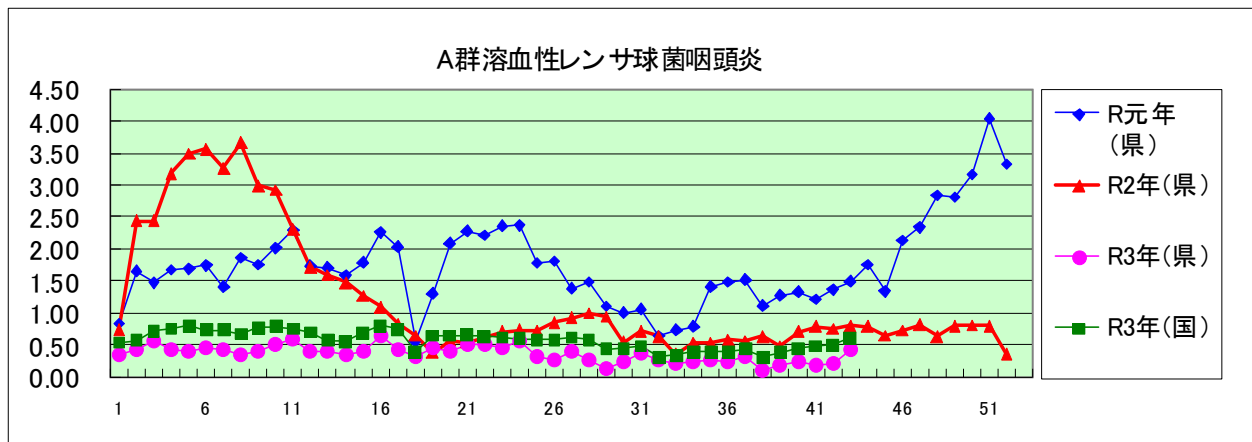
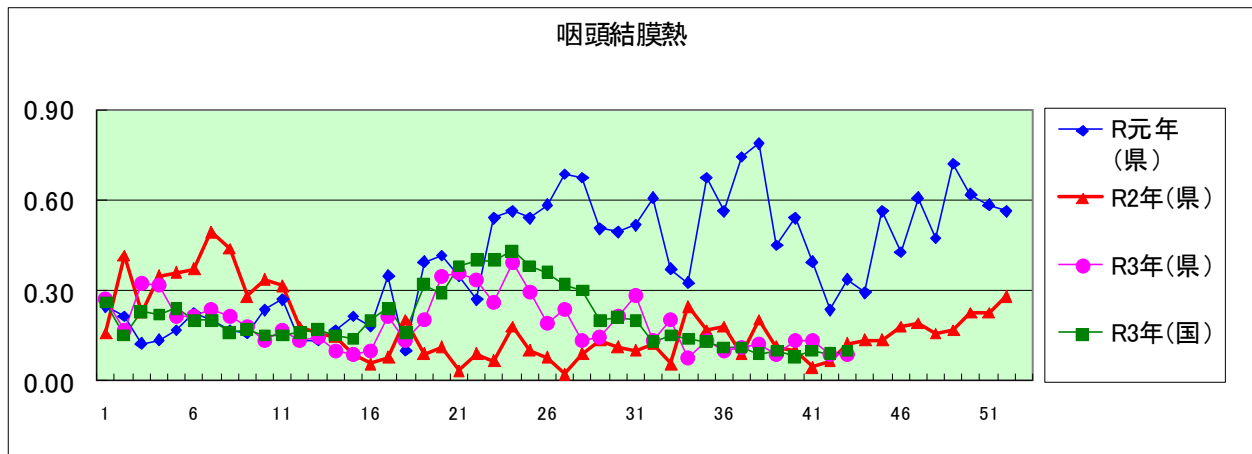
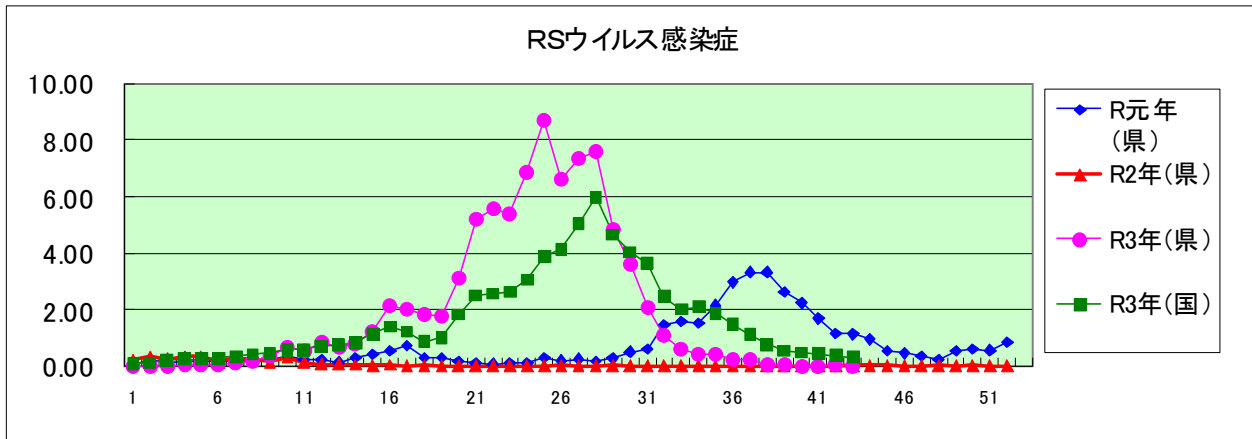

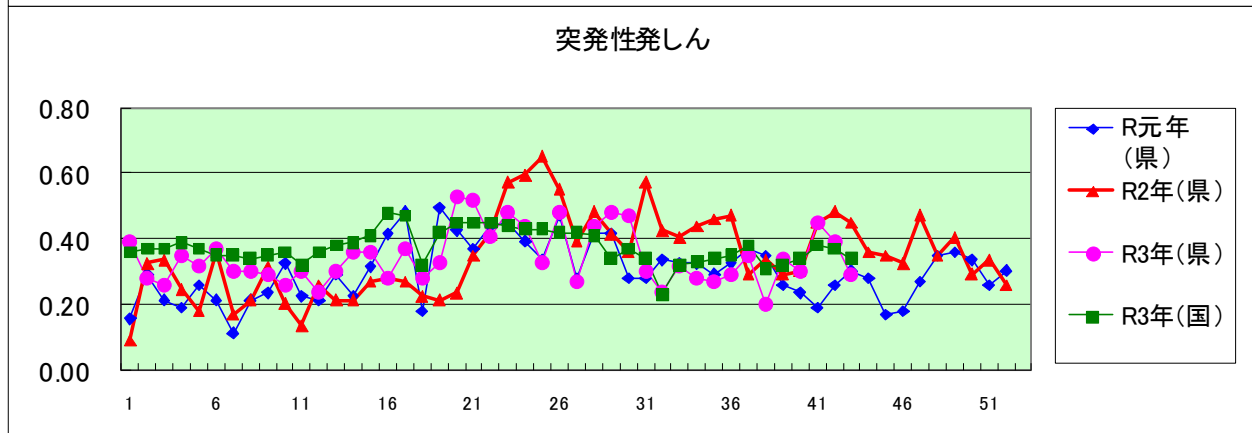
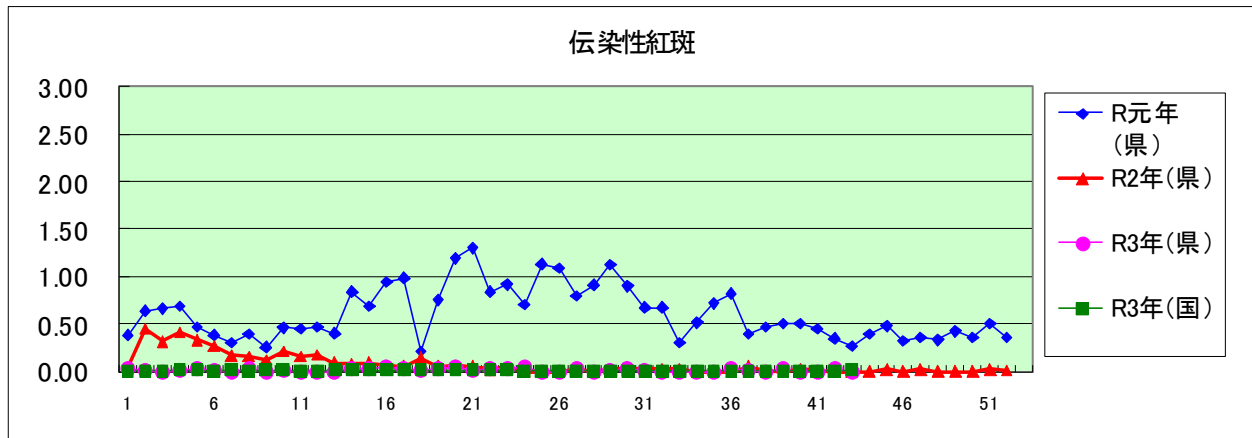
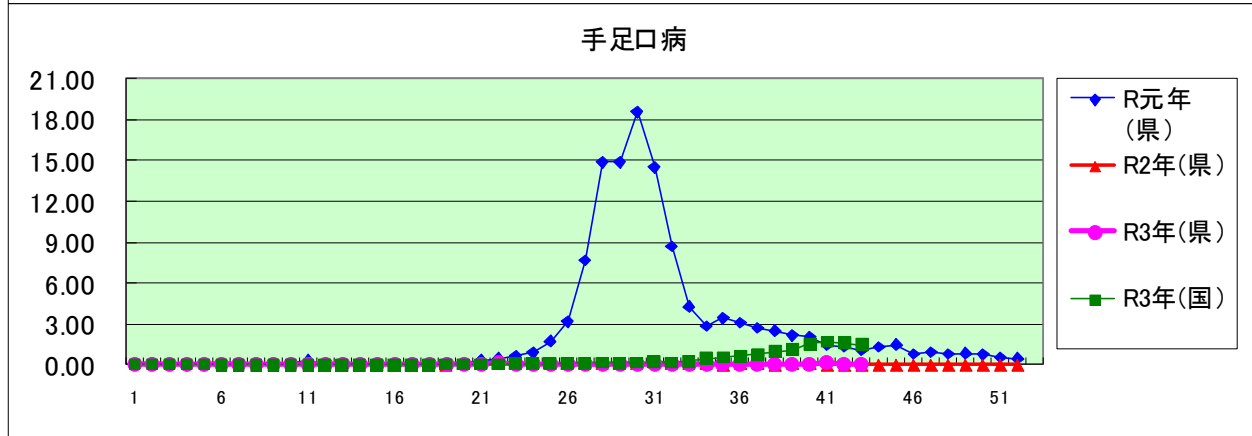
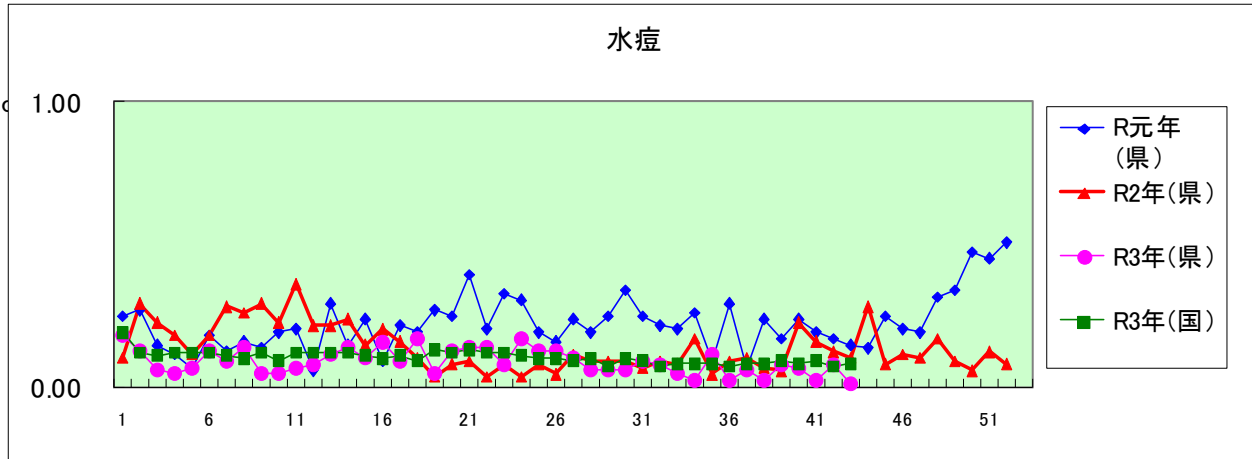

### ヘルパンギーナ

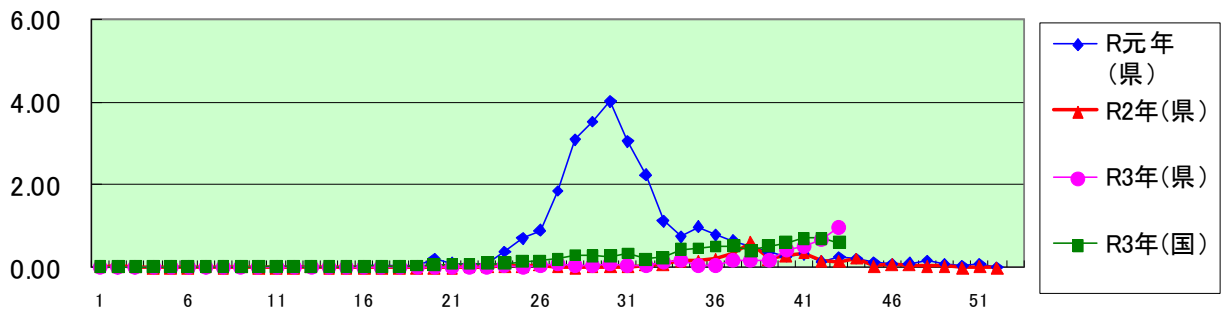

### 流行性耳下腺炎

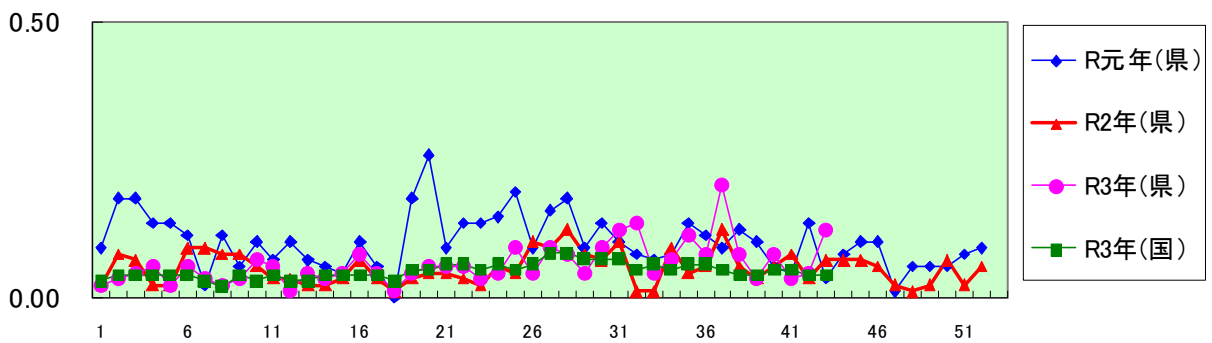

### インフルエンザ (高病原性鳥インフルエンザを除く)

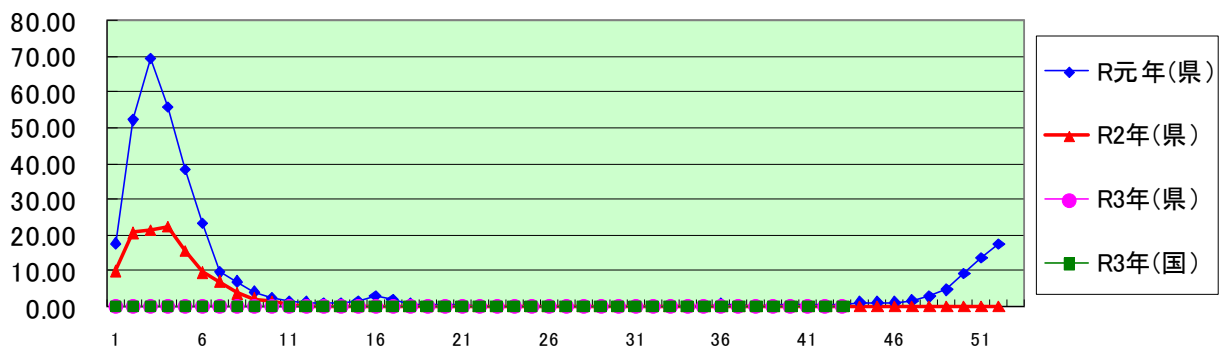

急性出血性結膜炎

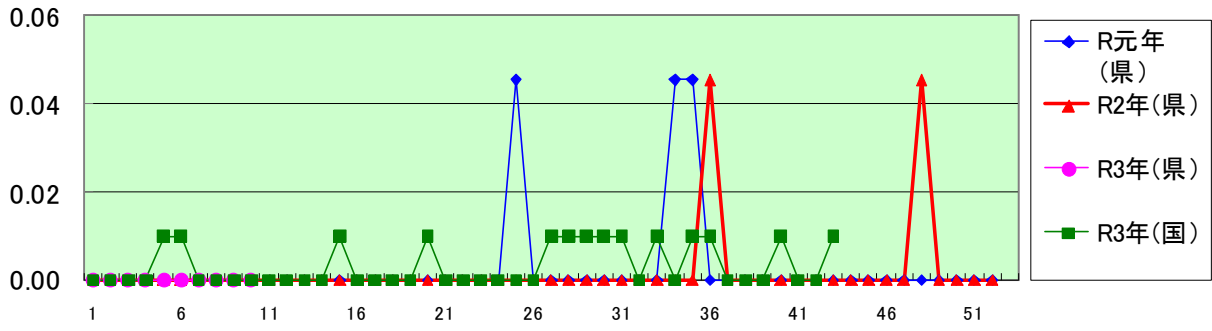

流行性角結膜炎

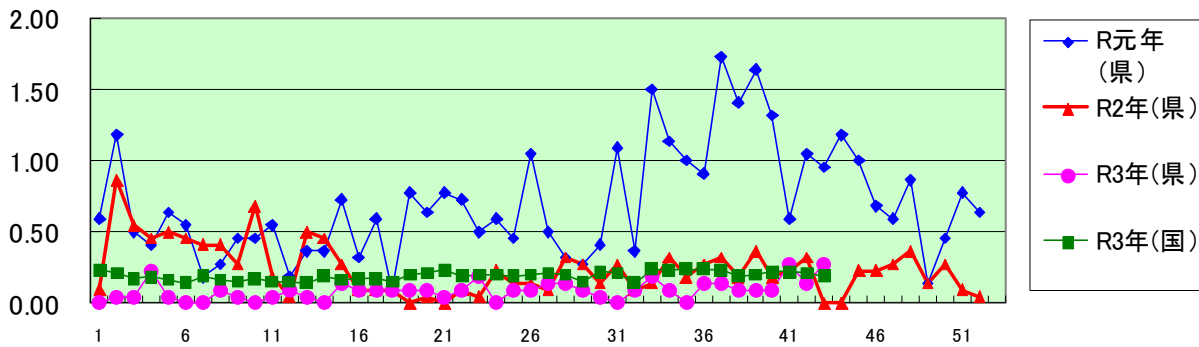

クラミジア肺炎(オウム病を除く)

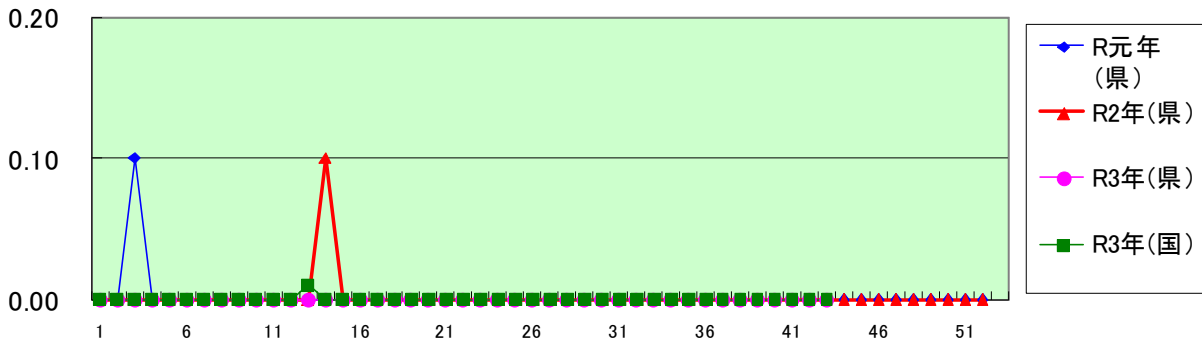

細菌性髄膜炎(インフルエンザ菌、髄膜炎菌、肺炎球菌を原因として同定された場合を除く)

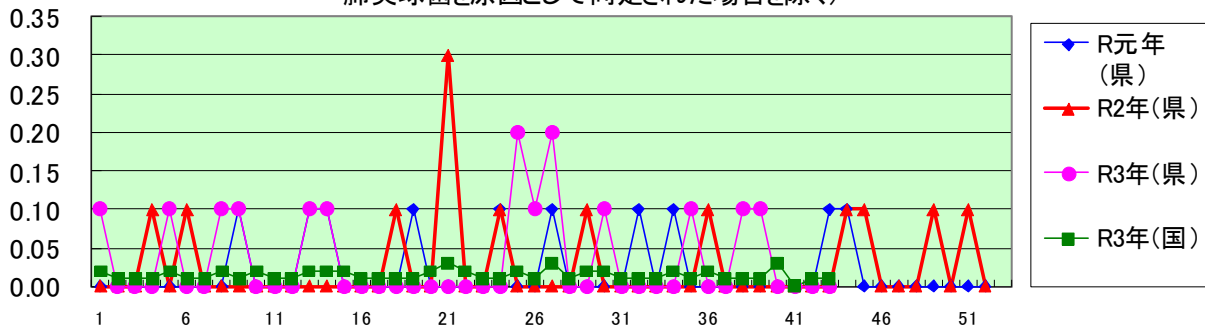

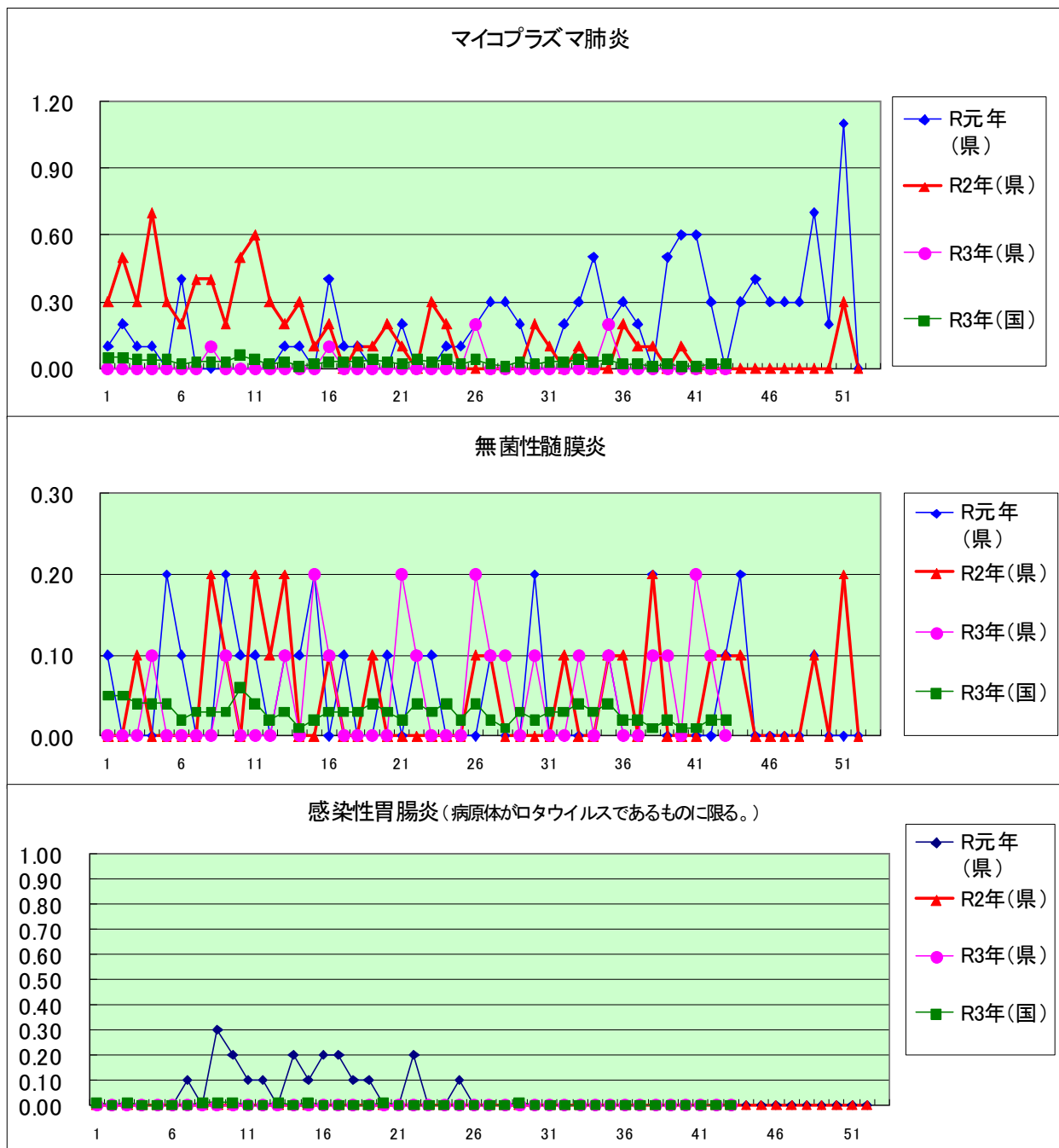

| 定点種別 | 県内定点数 | 届出対象感染症   |
|------|-------|---|
| 小児科  | 89    | RSウイルス感染症、咽頭結膜熱、A群溶血性レンサ球菌咽頭炎、感染性胃腸炎、水痘、手足口病、伝染性紅斑、突発性発しん、百日咳、ヘルパンギーナ、流行性耳下腺炎、インフルエンザ |
| 内科   | 50    | インフルエンザ   |
| 眼科   | 22    | 急性出血性結膜炎、流行性角結膜炎  |
| 基幹   | 10    | クラミジア肺炎(オウム病を除く)、細菌性髄膜炎、マイコプラズマ肺炎、無菌性髄膜炎、感染性胃腸炎(病原体がロタウイルスであるものに限る。)                  |

## 定点把握感染症(月報)集計表(届出数)

2021年 9 月

|                   | 静岡県 |    |    |    |    |    |     | 全国    |       |       |       |        |
|-------------------|-----|----|----|----|----|----|-----|-------|-------|-------|-------|--------|
|                   | 4月  | 5月 | 6月 | 7月 | 8月 | 今月 | 計   | 6月    | 7月    | 8月    | 今月    | 計      |
| 性器クラミジア感染症        | 44  | 34 | 58 | 59 | 55 | 52 | 302 | 2,628 | 2,706 | 2,560 | 2,548 | 10,442 |
| 性器ヘルペスウイルス感染症     | 15  | 18 | 15 | 13 | 20 | 21 | 102 | 767   | 759   | 751   | 738   | 3,015  |
| 尖圭コンジローマ          | 5   | 4  | 6  | 6  | 10 | 11 | 42  | 465   | 466   | 494   | 452   | 1,877  |
| 淋菌感染症             | 9   | 7  | 12 | 10 | 14 | 8  | 60  | 882   | 1,000 | 888   | 839   | 3,609  |
| 性器クラミジア感染症(男)     | 12  | 11 | 16 | 21 | 17 | 17 | 94  | 1,324 | 1,454 | 1,302 | 1,299 | 5,379  |
| 性器クラミジア感染症(女)     | 32  | 23 | 42 | 38 | 38 | 35 | 208 | 1,304 | 1,252 | 1,258 | 1,249 | 5,063  |
| 性器ヘルペスウイルス感染症(男)  | 8   | 3  | 2  | 4  | 7  | 5  | 29  | 275   | 291   | 272   | 288   | 1,126  |
| 性器ヘルペスウイルス感染症(女)  | 7   | 15 | 13 | 9  | 13 | 16 | 73  | 492   | 468   | 479   | 450   | 1,889  |
| 尖圭コンジローマ(男)       | 5   | 1  | 1  | 3  | 6  | 4  | 20  | 292   | 253   | 306   | 287   | 1,138  |
| 尖圭コンジローマ(女)       |     | 3  | 5  | 3  | 4  | 7  | 22  | 173   | 213   | 188   | 165   | 739    |
| 淋菌感染症(男)          | 7   | 2  | 9  | 7  | 5  | 5  | 35  | 696   | 788   | 674   | 643   | 2,801  |
| 淋菌感染症(女)          | 2   | 5  | 3  | 3  | 9  | 3  | 25  | 186   | 212   | 214   | 196   | 808    |
| ペニシリン耐性肺炎球菌感染症    |     |    |    |    |    |    |     | 99    | 78    | 80    | 55    | 312    |
| メチシリン耐性黄色ブドウ球菌感染症 | 15  | 19 | 19 | 21 | 27 | 22 | 123 | 1,170 | 1,185 | 1,238 | 1,189 | 4,782  |
| 薬剤耐性緑膿菌感染症        |     | 1  |    |    | 1  |    | 2   | 13    | 13    | 18    | 21    | 65     |

| 定点種別 | 県内定点数 | 届出対象感染症                                     |
|------|-------|---|
| 性感染症 | 30    | 性器クラミジア感染症、性器ヘルペスウイルス感染症、尖形コンジローマ、淋菌感染症     |
| 基幹   | 10    | ペニシリン耐性肺炎球菌感染症、メチシリン耐性黄色ブドウ球菌感染症、薬剤耐性緑膿菌感染症 |



## 定点把握感染症(月報)集計表(定点当り)

2021年 9 月

|                   | 静岡県  |      |      |      |      |      | 全国   |      |      |      |
|-------------------|------|------|------|------|------|------|------|------|------|------|
|                   | 4月   | 5月   | 6月   | 7月   | 8月   | 今月   | 6月   | 7月   | 8月   | 今月   |
| 性器クラミジア感染症        | 1.47 | 1.13 | 1.93 | 1.97 | 1.83 | 1.73 | 2.69 | 2.76 | 2.61 | 2.59 |
| 性器ヘルペスウイルス感染症     | 0.50 | 0.60 | 0.50 | 0.43 | 0.67 | 0.70 | 0.79 | 0.77 | 0.76 | 0.75 |
| 尖圭コンジローマ          | 0.17 | 0.13 | 0.20 | 0.20 | 0.33 | 0.37 | 0.48 | 0.48 | 0.50 | 0.46 |
| 淋菌感染症             | 0.30 | 0.23 | 0.40 | 0.33 | 0.47 | 0.27 | 0.90 | 1.02 | 0.90 | 0.85 |
| 性器クラミジア感染症(男)     | 0.40 | 0.37 | 0.53 | 0.70 | 0.57 | 0.57 | 1.36 | 1.48 | 1.33 | 1.32 |
| 性器クラミジア感染症(女)     | 1.07 | 0.77 | 1.40 | 1.27 | 1.27 | 1.17 | 1.33 | 1.28 | 1.28 | 1.27 |
| 性器ヘルペスウイルス感染症(男)  | 0.27 | 0.10 | 0.07 | 0.13 | 0.23 | 0.17 | 0.28 | 0.30 | 0.28 | 0.29 |
| 性器ヘルペスウイルス感染症(女)  | 0.23 | 0.50 | 0.43 | 0.30 | 0.43 | 0.53 | 0.50 | 0.48 | 0.49 | 0.46 |
| 尖圭コンジローマ(男)       | 0.17 | 0.03 | 0.03 | 0.10 | 0.20 | 0.13 | 0.30 | 0.26 | 0.31 | 0.29 |
| 尖圭コンジローマ(女)       |      | 0.10 | 0.17 | 0.10 | 0.13 | 0.23 | 0.18 | 0.22 | 0.19 | 0.17 |
| 淋菌感染症(男)          | 0.23 | 0.07 | 0.30 | 9.00 | 0.17 | 0.17 | 0.71 | 0.80 | 0.69 | 0.65 |
| 淋菌感染症(女)          | 0.07 | 0.17 | 0.10 | 0.10 | 0.30 | 0.10 | 0.19 | 0.22 | 0.22 | 0.20 |
| ペニシリン耐性肺炎球菌感染症    |      |      |      |      |      |      | 0.21 | 0.16 | 0.17 | 0.12 |
| メチシリン耐性黄色ブドウ球菌感染症 | 1.50 | 1.90 | 1.90 | 2.10 | 2.70 | 2.20 | 2.46 | 2.48 | 2.60 | 2.50 |
| 薬剤耐性緑膿菌感染症        |      | 0.10 |      |      | 0.10 |      | 0.03 | 0.03 | 0.04 | 0.04 |

| 定点種別 | 県内定点数 | 届出対象感染症                                     |
|------|-------|---|
| 性感染症 | 30    | 性器クラミジア感染症、性器ヘルペスウイルス感染症、尖圭コンジローマ、淋菌感染症     |
| 基幹   | 10    | ペニシリン耐性肺炎球菌感染症、メチシリン耐性黄色ブドウ球菌感染症、薬剤耐性緑膿菌感染症 |

2021年 9 月

| 保健所名 | 性器クラミジア感染症 |       | 性器ヘルペスウイルス感染症 |      | 尖圭コンジローマ |      | 淋菌感染症 |      |
|------|------------|-------|---------------|------|----------|------|-------|------|
|      | 罹患数        | 定点当り  | 罹患数           | 定点当り | 罹患数      | 定点当り | 罹患数   | 定点当り |
| 総数   | 52         | 1.73  | 21            | 0.70 | 11       | 0.37 | 8     | 0.27 |
| 賀茂   |            |       |               |      |          |      |       |      |
| 熱海   |            |       |               |      |          |      |       |      |
| 東部   | 6          | 1.20  |               |      |          |      |       |      |
| 御殿場  | 11         | 11.00 |               |      |          |      |       |      |
| 富士   | 6          | 2.00  | 4             | 1.33 | 4        | 1.33 | 1     | 0.33 |
| 静岡市  | 8          | 1.33  | 10            | 1.67 | 1        | 0.17 | 3     | 0.50 |
| 中部   | 6          | 1.50  | 3             | 0.75 | 3        | 0.75 | 3     | 0.75 |
| 西部   | 8          | 1.60  | 4             | 0.80 | 1        | 0.20 | 1     | 0.20 |
| 浜松市  | 7          | 1.40  |               |      | 2        | 0.40 |       |      |

| 保健所名 | ペニシリン耐性肺炎球菌感染症 |      | メチシリン耐性黄色ブドウ球菌感染症 |      | 薬剤耐性緑膿菌感染症 |      |
|------|----------------|------|-------------------|------|------------|------|
|      | 罹患数            | 定点当り | 罹患数               | 定点当り | 罹患数        | 定点当り |
| 総数   | 0              |      | 22                | 2.20 | 0          |      |
| 賀茂   |                |      | 3                 | 3.00 |            |      |
| 熱海   |                |      | 2                 | 2.00 |            |      |
| 東部   |                |      |                   |      |            |      |
| 御殿場  |                |      |                   |      |            |      |
| 富士   |                |      |                   |      |            |      |
| 静岡市  |                |      | 9                 | 4.50 |            |      |
| 中部   |                |      | 1                 | 1.00 |            |      |
| 西部   |                |      | 7                 | 7.00 |            |      |
| 浜松市  |                |      |                   |      |            |      |

| 保健所名 | 定点(指定届出機関)数 |    |
|------|-------------|----|
|      | 性感染症        | 基幹 |
| 総数   | 30          | 10 |
| 賀茂   | -           | 1  |
| 熱海   | 1           | 1  |
| 東部   | 5           | 1  |
| 御殿場  | 1           | -  |
| 富士   | 3           | 1  |
| 静岡市  | 6           | 2  |
| 中部   | 4           | 1  |
| 西部   | 5           | 1  |
| 浜松市  | 5           | 2  |

定点把握感染症(月報)年齢階級別集計表(届出数)

2021年 9 月

| 年齢階級区分            | 0歳 | 1～4歳 | 5～9歳 | 10～14歳 | 15～19歳 | 20～24歳 | 25～29歳 | 30～34歳 | 35～39歳 | 40～44歳 | 45～49歳 | 50～54歳 | 55～59歳 | 60～64歳 | 65～69歳 | 70歳以上 | 計  |
|-------------------|----|------|------|--------|--------|--------|--------|--------|--------|--------|--------|--------|--------|--------|--------|-------|----|
| 性器クラミジア感染症        |    |      |      |        | 7      | 11     | 12     | 12     | 3      | 4      | 1      | 1      | 1      |        |        |       | 52 |
| 性器ヘルペスウイルス感染症     |    |      |      |        |        | 3      | 1      | 4      | 2      | 4      | 1      |        | 1      | 1      | 3      | 1     | 21 |
| 尖圭コンジローマ          |    |      |      |        | 1      | 7      |        | 1      |        | 2      |        |        |        |        |        |       | 11 |
| 淋菌感染症             |    |      |      |        | 1      | 3      |        | 1      | 1      | 1      |        |        | 1      |        |        |       | 8  |
| 性器クラミジア感染症(男)     |    |      |      |        | 2      | 3      | 2      | 5      |        | 2      | 1      | 1      | 1      |        |        |       | 17 |
| 性器クラミジア感染症(女)     |    |      |      |        | 5      | 8      | 10     | 7      | 3      | 2      |        |        |        |        |        |       | 35 |
| 性器ヘルペスウイルス感染症(男)  |    |      |      |        |        | 1      |        |        | 1      |        | 1      |        | 1      |        | 1      |       | 5  |
| 性器ヘルペスウイルス感染症(女)  |    |      |      |        |        | 2      | 1      | 4      | 1      | 4      |        |        |        | 1      | 2      | 1     | 16 |
| 尖圭コンジローマ(男)       |    |      |      |        |        | 3      |        |        |        | 1      |        |        |        |        |        |       | 4  |
| 尖圭コンジローマ(女)       |    |      |      |        | 1      | 4      |        | 1      |        | 1      |        |        |        |        |        |       | 7  |
| 淋菌感染症(男)          |    |      |      |        |        | 1      |        | 1      | 1      | 1      |        |        | 1      |        |        |       | 5  |
| 淋菌感染症(女)          |    |      |      |        | 1      | 2      |        |        |        |        |        |        |        |        |        |       | 3  |
| ペニシリン耐性肺炎球菌感染症    |    |      |      |        |        |        |        |        |        |        |        |        |        |        |        |       |    |
| メチシリン耐性黄色ブドウ球菌感染症 | 1  | 1    |      |        |        |        |        |        | 1      | 1      |        |        | 1      | 3      | 3      | 11    | 22 |
| 薬剤耐性緑膿菌感染症        |    |      |      |        |        |        |        |        |        |        |        |        |        |        |        |       |    |

定点把握感染症(月報)年齢階級別集計表(定点当り)

2021年 9 月

| 年齢階級区分            | 0歳   | 1～4歳 | 5～9歳 | 10～14歳 | 15～19歳 | 20～24歳 | 25～29歳 | 30～34歳 | 35～39歳 | 40～44歳 | 45～49歳 | 50～54歳 | 55～59歳 | 60～64歳 | 65～69歳 | 70歳以上 | 計    |
|-------------------|------|------|------|--------|--------|--------|--------|--------|--------|--------|--------|--------|--------|--------|--------|-------|------|
| 性器クラミジア感染症        |      |      |      |        | 0.23   | 0.37   | 0.40   | 0.40   | 0.10   | 0.13   | 0.03   | 0.03   | 0.03   |        |        |       | 1.73 |
| 性器ヘルペスウイルス感染症     |      |      |      |        |        | 0.10   | 0.03   | 0.13   | 0.07   | 0.13   | 0.03   |        | 0.03   | 0.03   | 0.10   | 0.03  | 0.70 |
| 尖圭コンジローマ          |      |      |      |        | 0.03   | 0.23   |        | 0.03   |        | 0.07   |        |        |        |        |        |       | 0.37 |
| 淋菌感染症             |      |      |      |        | 0.03   | 0.10   |        | 0.03   | 0.03   | 0.03   |        |        | 0.03   |        |        |       | 0.27 |
| 性器クラミジア感染症(男)     |      |      |      |        | 0.07   | 0.10   | 0.07   | 0.17   |        | 0.07   | 0.03   | 0.03   | 0.03   |        |        |       | 0.57 |
| 性器クラミジア感染症(女)     |      |      |      |        | 0.17   | 0.27   | 0.33   | 0.23   | 0.10   | 0.07   |        |        |        |        |        |       | 1.17 |
| 性器ヘルペスウイルス感染症(男)  |      |      |      |        |        | 0.03   |        |        | 0.03   |        | 0.03   |        | 0.03   |        | 0.03   |       | 0.17 |
| 性器ヘルペスウイルス感染症(女)  |      |      |      |        |        | 0.07   | 0.03   | 0.13   | 0.03   | 0.13   |        |        |        | 0.03   | 0.07   | 0.03  | 0.53 |
| 尖圭コンジローマ(男)       |      |      |      |        |        | 0.10   |        |        |        | 0.03   |        |        |        |        |        |       | 0.13 |
| 尖圭コンジローマ(女)       |      |      |      |        | 0.03   | 0.13   |        | 0.03   |        | 0.03   |        |        |        |        |        |       | 0.23 |
| 淋菌感染症(男)          |      |      |      |        |        | 0.03   |        | 0.03   | 0.03   | 0.03   |        |        | 0.03   |        |        |       | 0.17 |
| 淋菌感染症(女)          |      |      |      |        | 0.03   | 0.07   |        |        |        |        |        |        |        |        |        |       | 0.10 |
| ペニシリン耐性肺炎球菌感染症    |      |      |      |        |        |        |        |        |        |        |        |        |        |        |        |       |      |
| メチシリン耐性黄色ブドウ球菌感染症 | 0.10 | 0.10 |      |        |        |        |        |        | 0.10   | 0.10   |        |        | 0.10   | 0.30   | 0.30   | 1.10  | 2.20 |
| 薬剤耐性緑膿菌感染症        |      |      |      |        |        |        |        |        |        |        |        |        |        |        |        |       |      |

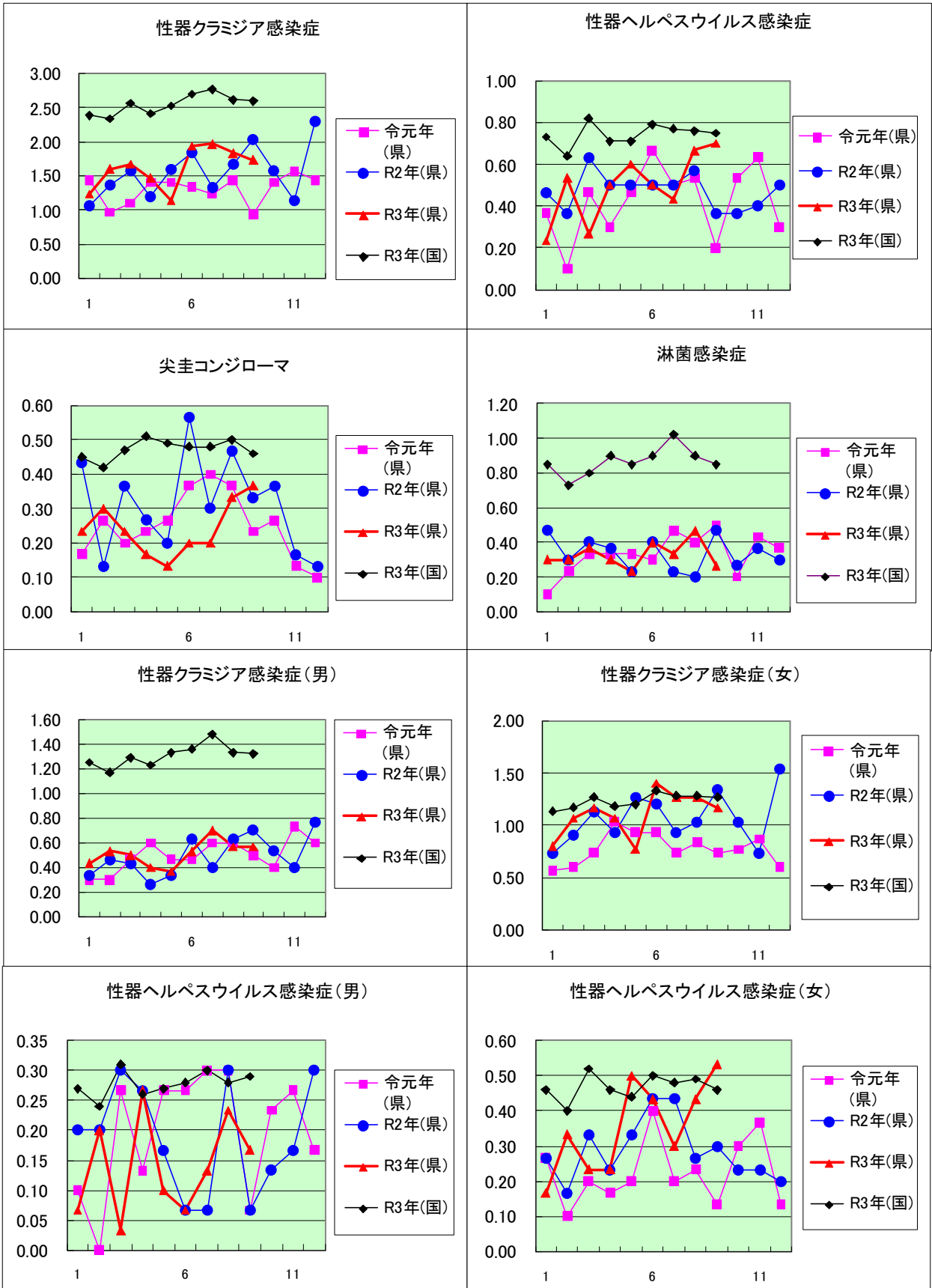

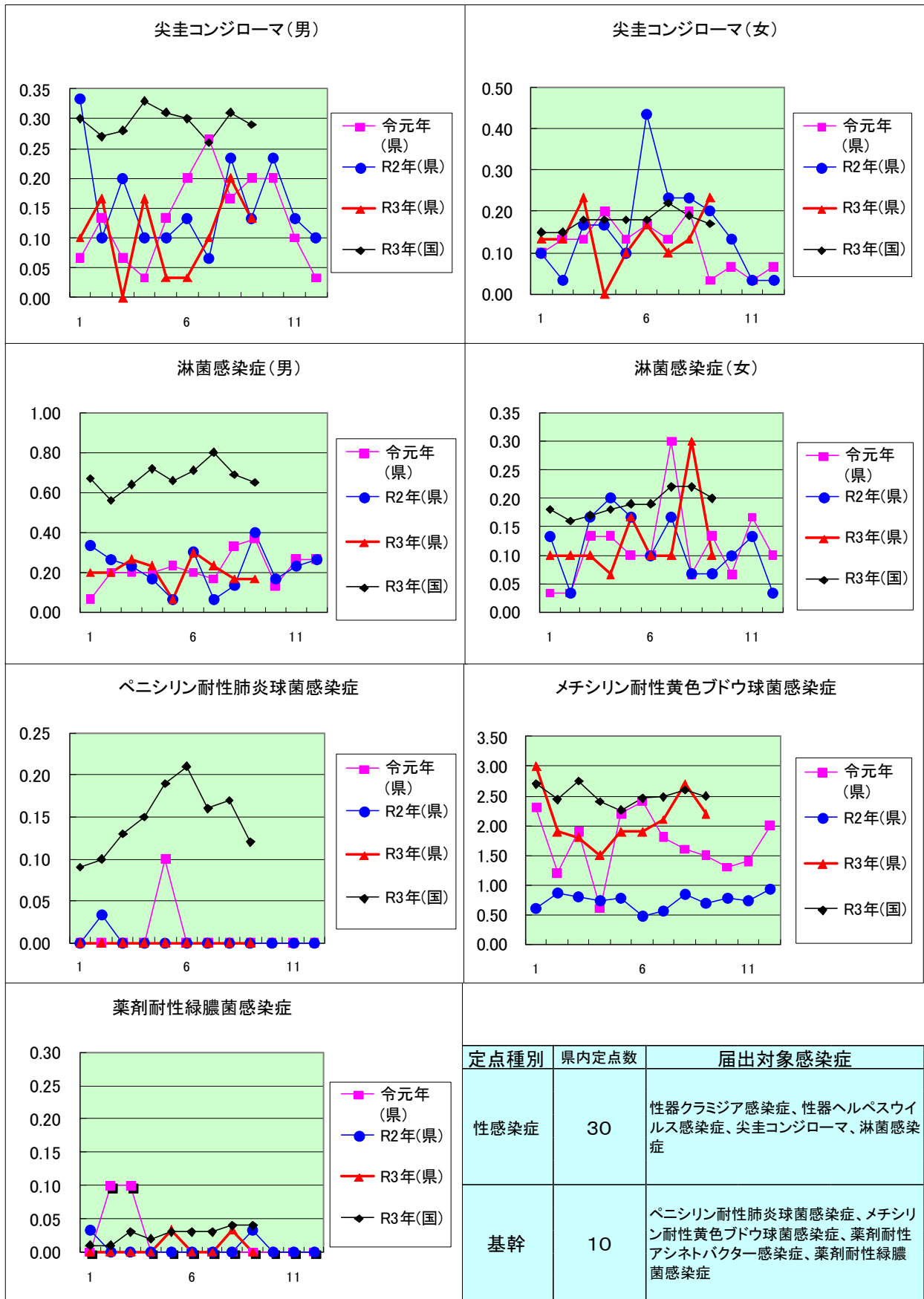

| 定点種別 | 県内定点数 | 届出対象感染症   |
|------|-------|---|
| 性感染症 | 30    | 性器クラミジア感染症、性器ヘルペスウイルス感染症、尖圭コンジローマ、淋菌感染症                     |
| 基幹   | 10    | ペニシリン耐性肺炎球菌感染症、メチシリン耐性黄色ブドウ球菌感染症、薬剤耐性アシネトバクター感染症、薬剤耐性緑膿菌感染症 |

新型コロナウイルスに関するPCR検査状況等（令和3年11月3日時点）

| 項目       | PCR・抗原検査<br>実施者数 | 1週間の<br>検査実施者数 | PCR・抗原検査<br>陽性者数 | 1週間の<br>陽性者数 | 1週間の<br>検査陽性率 |
|----------|------------------|----------------|------------------|--------------|---------------|
| 10月28日 木 | 1,399            | 7,347          | 1                | 16           | 0.2%          |
| 10月29日 金 | 1,360            |                | 2                |              |               |
| 10月30日 土 | 537              |                | 5                |              |               |
| 10月31日 日 | 401              |                | 0                |              |               |
| 11月1日 月  | 1,973            |                | 0                |              |               |
| 11月2日 火  | 1,329            |                | 3                |              |               |
| 11月3日 水  | 348              |                | 5                |              |               |

