

静岡県災害対策本部第2回本部員会議 次第

日 時 令和4年9月26日(月) 15時30分から
場 所 別館9階第一特別会議室

議 題

- 1 県内の被害状況
- 2 各部局の対応状況

【資料1】台風15号による被害状況について(第11報)

【資料2】台風第15号によるスポーツ・文化観光部所管施設の被害状況

【資料3】交通基盤部関係資料

【資料4】川根本町における行方不明者の捜索について

<知事報告>

令和4年9月26日
 静岡県危機管理監
 電話 054-221-3594

(件名) 台風第15号による被害状況について【第11報】
 (9月26日12時00分現在)

下線部は第10報からの変更箇所

1 概況

- ・県内では、台風15号による猛烈な雨により、中西部地域において、各地で被害が発生している。
- ・道路の通行止めや停電、断水などライフラインへの影響が続いており、県、市町、関係機関等による復旧作業を継続している。

2 気象警報等

(1) 気象警報等の発表状況

- ・現在発令されている警報なし。

	大雨警報	洪水警報	暴風警報	土砂災害警戒情報
市町数	33市町	11市町	0市町	28市町

※記録的短時間大雨情報が11市町（静岡市、島田市、焼津市、藤枝市、牧之原市、吉田町、川根本町、浜松市、磐田市、掛川市、森町）において計32回発令された。

- ・9月23日21時10分頃、御前崎市白羽から牧之原市新庄にかけて突風が発生し、倉庫の屋根ふき材の剥離などの被害が発生した。静岡地方気象台は、25日午前、職員を両市に派遣。突風をもたらした現象は、竜巻の可能性が高いと発表した。

(2) 河川の状況

現在は全て平常。主な河川の最高水位は下記のとおり。

※一級河川二俣川しょう月橋が一部落橋（市道）

河川名	情報名	発表日時
興津川	氾濫危険水位	23日 23:50
安倍川	避難判断水位	23日 22:50
朝比奈川	氾濫危険水位	23日 23:15
菊川	氾濫危険水位	23日 21:20
小藪川	氾濫開始水位相当	23日 20:45
沖之川	避難判断水位	23日 21:05
馬込川	氾濫危険水位	23日 20:20
都田川	氾濫危険水位	23日 23:30

(3) 風の状況

種別	観測地点	風速(観測日時)	
最大瞬間風速	御前崎市	21.0m/s	(23日21時29分)
最大風速	御前崎市	11.9m/s	(23日21時21分)

3 人的・物的被害の状況（掲載されている市町を含め、各市町で調査中）

市 町	人的被害					物的被害（単位：棟数）						
	死者	心 肺 停 止	行方不明	重 傷	軽 傷	住 家					非住家	
						全 壊	半 壊	一部 損壊	床上 浸水	床下 浸水	公共 建物	その他
静岡市									879			
島田市									49	116		
焼津市									144	109		
藤枝市									113	81		
牧之原市							2	25	17	48		42
吉田町									1	5		
川根本町			1				1		7	4		
浜松市					3	1			63	1,633		
磐田市									242	419		
掛川市	1					1			13	7		
袋井市	1								107	178		
御前崎市								23		3		
菊川市								1	5	45		
森 町									6	26		
計	2		1		3	2	3	49	1,646	2,674		42

（川根本町の行方不明者の救助活動の状況）

- ・警察20名、消防15名で捜索活動
- ・25日午前中にレッカー車で車両を引き上げたが、発見に至っていない。
- ・引き続き、付近での捜索活動を実施中。

4 孤立集落等の発生

市町名	場 所 等
川根本町	壺町河内区13世帯29人
島田市	川根地区（家山）2世帯7人
静岡市	大原地区、富沢地区、水見色地区他（19地区、577世帯）※
浜松市	天竜区上すがり地区 9世帯人数不明

※現在判明分

5 避難情報等の発表状況

- ・現在発令されている避難情報なし。

情報種別	市 町	対象世帯数	対象人数
緊急安全確保 （警戒レベル5）	参考：最大時3市	306,830	734,444
避難指示 （警戒レベル4）	参考：最大時12市	895,611	2,151,921
高齢者等避難 （警戒レベル3）	参考：最大時3市町	18,144	34,665

6 避難所の開設状況

地区	市 町	箇所数	主な場所	避難世帯数	避難者数
中部	静岡市	1	両河内生涯学習交流館	1	3
計	1 市	1ヶ所		1	3
参考：最大時	18市町	381ヶ所		165	786

7 ライフライン等の状況

種 別	状 況																												
(1) 停 電	<table border="1"> <thead> <tr> <th>市 町 等</th> <th>戸 数</th> <th>現 状</th> <th>復旧予定</th> </tr> </thead> <tbody> <tr> <td>掛川市</td> <td><u>20戸</u></td> <td>工事手配中</td> <td>9/26</td> </tr> <tr> <td>川根本町</td> <td><u>30戸</u></td> <td>確認中</td> <td>未定</td> </tr> <tr> <td>森町</td> <td>20戸</td> <td>工事手配中</td> <td>9/26</td> </tr> <tr> <td>浜松市天竜区</td> <td>30戸</td> <td><u>工事手配中</u></td> <td><u>9/26</u></td> </tr> <tr> <td>静岡市</td> <td><u>270戸</u></td> <td>確認中</td> <td>未定</td> </tr> <tr> <td colspan="4" style="text-align: center;"><u>計370戸</u></td> </tr> </tbody> </table>	市 町 等	戸 数	現 状	復旧予定	掛川市	<u>20戸</u>	工事手配中	9/26	川根本町	<u>30戸</u>	確認中	未定	森町	20戸	工事手配中	9/26	浜松市天竜区	30戸	<u>工事手配中</u>	<u>9/26</u>	静岡市	<u>270戸</u>	確認中	未定	<u>計370戸</u>			
	市 町 等	戸 数	現 状	復旧予定																									
	掛川市	<u>20戸</u>	工事手配中	9/26																									
	川根本町	<u>30戸</u>	確認中	未定																									
	森町	20戸	工事手配中	9/26																									
	浜松市天竜区	30戸	<u>工事手配中</u>	<u>9/26</u>																									
	静岡市	<u>270戸</u>	確認中	未定																									
<u>計370戸</u>																													
(2) 通 信	<ul style="list-style-type: none"> ・ NTTドコモ：静岡市、島田市、川根本町で携帯電話サービスが利用できない、または利用しづらい状況が発生し、現在復旧作業中 ・ KDDI：静岡市(葵区)の一部のエリアで通信サービスが利用できない、または利用しづらい状況が発生し、現地状況を確認中 ・ ソフトバンク：静岡市(葵区)、島田市、川根本町で携帯電話サービスが利用しづらい状況となっており、現在復旧作業中 ・ NTT西日本：フレッツ・ADSLの通信が一部使用不可(島田市及び磐田市の一部地域) 																												
(3) 断 水	<ul style="list-style-type: none"> ・ 清水地区で興津川からの取水が不可、一部地域に断水発生(63,000戸)。現在、取水口付近の流木等の撤去作業を行っているが、復旧の目途が立たない状況。清水区内にて、25日から給水車等による応急給水を28か所で実施(県内外他20自治体から給水車の派遣等の協力あり)。日本水道協会へ新たに15台以上要請中。葵区(山間地を除く)及び駿河区は、電力の復旧に伴い断水も解消。 ・ 川根本町徳山地区等で1,251戸(復旧未定) (中部地方整備局の給水車2台、町の2台、計4台で給水を実施中。26日中部地方整備局より2台追加予定。) ・ 島田市粟原地区等で165戸(復旧未定) (備蓄水で対応中) ・ 掛川市大和田地区等で112戸(復旧未定) (応急給水実施中(給水タンクを設置)) ・ 浜松市天竜区横川地区等で133戸(復旧未定) (応急給水実施中(給水タンクを設置)) 																												

種 別	状 況																																																																												
(4) 鉄 道	<ul style="list-style-type: none"> ・大井川鉄道 終日運休 (大井川本線は26日(月)から代行バス運転開始) ・天竜浜名湖鉄道 終日運休 (27日(火)から通常運行予定) ・静岡鉄道 新静岡～狐ヶ崎間、桜橋～新清水間でそれぞれ 折り返し運転 (狐ヶ崎～桜橋間についてはバス による代替輸送を実施中) ※その他は平常どおり運行																																																																												
(5) その他 航空機・船舶等	平常どおり運航																																																																												
(6) 高速道路	県内全線通行可能																																																																												
(7) 国道・県道 ※	<table border="1"> <tbody> <tr><td>・藤枝黒俣線</td><td>全面通行止め</td><td>9/23</td><td>21:30</td></tr> <tr><td>・南アルプス公園線</td><td>全面通行止め</td><td>9/23</td><td>21:30</td></tr> <tr><td>・473号</td><td>全面通行止め</td><td>9/23</td><td>21:45</td></tr> <tr><td>・静岡焼津線</td><td>全面通行止め</td><td>9/23</td><td>21:50</td></tr> <tr><td>・362号</td><td>全面通行止め</td><td>9/23</td><td>22:00</td></tr> <tr><td>・川根寸又峡線</td><td>全面通行止め</td><td>9/24</td><td>0:12</td></tr> <tr><td>・磐田天竜線</td><td>全面通行止め</td><td>9/23</td><td>23:55</td></tr> <tr><td>・静岡朝比奈藤枝線</td><td>全面通行止め</td><td>9/24</td><td>0:30</td></tr> <tr><td>・袋井春野線</td><td>全面通行止め</td><td>9/24</td><td>0:48</td></tr> <tr><td>・原里大池線</td><td>全面通行止め</td><td>9/24</td><td>3:15</td></tr> <tr><td>・蔵田島田線</td><td>全面通行止め</td><td>9/24</td><td>6:00</td></tr> <tr><td>・大輪天竜線</td><td>全面通行止め</td><td>9/24</td><td>11:30</td></tr> <tr><td>・藤枝天竜線</td><td>全面通行止め</td><td>9/24</td><td>12:45</td></tr> <tr><td>・渡ヶ島横山線</td><td>全面通行止め</td><td>9/24</td><td>13:00</td></tr> <tr><td>・水窪森線</td><td>全面通行止め</td><td>9/24</td><td>17:00</td></tr> <tr><td>・春野下泉停車場線</td><td>全面通行止め</td><td>9/24</td><td>不明</td></tr> <tr><td>・静岡焼津線</td><td>全面通行止め</td><td>9/26</td><td>9:00</td></tr> <tr><td>・焼津森線</td><td>全面通行止め</td><td>9/26</td><td>9:00</td></tr> <tr><td>・伊久美元島田線</td><td>全面通行止め</td><td>9/26</td><td>9:00</td></tr> </tbody> </table>	・藤枝黒俣線	全面通行止め	9/23	21:30	・南アルプス公園線	全面通行止め	9/23	21:30	・473号	全面通行止め	9/23	21:45	・静岡焼津線	全面通行止め	9/23	21:50	・362号	全面通行止め	9/23	22:00	・川根寸又峡線	全面通行止め	9/24	0:12	・磐田天竜線	全面通行止め	9/23	23:55	・静岡朝比奈藤枝線	全面通行止め	9/24	0:30	・袋井春野線	全面通行止め	9/24	0:48	・原里大池線	全面通行止め	9/24	3:15	・蔵田島田線	全面通行止め	9/24	6:00	・大輪天竜線	全面通行止め	9/24	11:30	・藤枝天竜線	全面通行止め	9/24	12:45	・渡ヶ島横山線	全面通行止め	9/24	13:00	・水窪森線	全面通行止め	9/24	17:00	・春野下泉停車場線	全面通行止め	9/24	不明	・静岡焼津線	全面通行止め	9/26	9:00	・焼津森線	全面通行止め	9/26	9:00	・伊久美元島田線	全面通行止め	9/26	9:00
・藤枝黒俣線	全面通行止め	9/23	21:30																																																																										
・南アルプス公園線	全面通行止め	9/23	21:30																																																																										
・473号	全面通行止め	9/23	21:45																																																																										
・静岡焼津線	全面通行止め	9/23	21:50																																																																										
・362号	全面通行止め	9/23	22:00																																																																										
・川根寸又峡線	全面通行止め	9/24	0:12																																																																										
・磐田天竜線	全面通行止め	9/23	23:55																																																																										
・静岡朝比奈藤枝線	全面通行止め	9/24	0:30																																																																										
・袋井春野線	全面通行止め	9/24	0:48																																																																										
・原里大池線	全面通行止め	9/24	3:15																																																																										
・蔵田島田線	全面通行止め	9/24	6:00																																																																										
・大輪天竜線	全面通行止め	9/24	11:30																																																																										
・藤枝天竜線	全面通行止め	9/24	12:45																																																																										
・渡ヶ島横山線	全面通行止め	9/24	13:00																																																																										
・水窪森線	全面通行止め	9/24	17:00																																																																										
・春野下泉停車場線	全面通行止め	9/24	不明																																																																										
・静岡焼津線	全面通行止め	9/26	9:00																																																																										
・焼津森線	全面通行止め	9/26	9:00																																																																										
・伊久美元島田線	全面通行止め	9/26	9:00																																																																										

※当面の間通行止めが見込まれるもの。 計19路線

8 教育機関の状況

教育委員会の被害及び対応状況のとおり

9 県・市町の災害対応の状況

(1) 県の主な対応

23日(金) 16:09 情報収集体制

23日(金) 19:52 警戒体制

24日(土) 3:00 県災害対策本部体制

(賀茂、東部、中部、西部方面本部も同時設置)

24日(土) 6:30 23日付で災害救助法適用決定

24日(土) 8:30 災害対策本部員会議
 26日(月) 10:25 自衛隊へ災害派遣要請

(2) 現時点での市町の体制

災害対策本部：静岡市、藤枝市、川根本町、浜松市、袋井市

(3) その他

- ・静岡市災害ボランティアセンターを26日13:00に設置予定
- ・磐田市災害ボランティアセンターを26日8:30に設置

10 被災者支援

9月23日、県内23市町に災害救助法の適用を決定した。

(23市町の内訳)

適用市町	静岡市、浜松市、沼津市、三島市、富士宮市、島田市、富士市、磐田市、焼津市、掛川市、藤枝市、御殿場市、袋井市、裾野市、湖西市、御前崎市、菊川市、牧之原市、駿東郡清水町、駿東郡長泉町、榛原郡吉田町、榛原郡川根本町、周智郡森町
------	--

11 各部の被害及び対応状況

(1) 知事直轄組織

特になし

(2) 経営管理部

特になし

(3) くらし・環境部

項 目	内 容
被害状況	浜松市天竜区における土砂災害発生状況 <ul style="list-style-type: none"> ・発生日時 令和4年9月24日未明 ・被害状況 (人的被害) 中等症1名、軽症2名 (家屋被害) 全壊1戸(人家) 調査中2戸(人家)
上記に対する 県の対応	浜松市天竜区緑恵台において斜面崩落災害が発生したため、被害状況について現地確認を行った。今後、緊急対策、原因究明などについて、浜松市と連携して対応する。 その他、県内の緊急度の高い8箇所の盛土について状況を確認し、島田市の1箇所を除き、崩落等の大きな異常がないことを確認した。

項 目	内 容
被害状況	○住宅被害状況 全壊 2 棟、半壊 3 棟、一部損壊49棟、 床上浸水1,496棟、床下浸水2,534棟
上記に対する 県の対応	<p>(災害廃棄物への対応について)</p> <p>住宅の浸水被害等によって生じた災害廃棄物の処理について、県と環境省関東事務所との合同により、床上・床下浸水被害の大きい7市の現地確認及び仮置場の設置等について指導を行う。</p> <p>1 班 (県中部) 9月26日 (月) 静岡市 27日 (火) 焼津市、島田市、藤枝市</p> <p>2 班 (県西部) 9月26日 (月) 袋井市、磐田市 27日 (火) 浜松市</p> <p>(被害住宅に対する支援について)</p> <p>住宅関係の支援について、応急修理等の対応が必要となる市町の確認を進めている。災害救助法が適用された23市町のうち、現時点で15市町が必要なし、残りの8市町が検討中である。引き続き状況把握を行い、市町と連携し円滑な実施に努めていく。</p>

(4) スポーツ・文化観光部

項 目	内 容
被害状況	<ul style="list-style-type: none"> ・スポーツ施設及び文化施設に、雨漏り、土砂の流入等の被害あり ・富士山静岡空港の周辺施設に法面の崩壊等の被害あり (空港本体や航空機の運航に支障なし)
上記に対する 県の対応	<ul style="list-style-type: none"> ・被害状況について引き続き調査中

(5) 健康福祉部

1 所管施設の被害状況

対象施設等	所在地	主な被害状況
特別養護老人ホーム	静岡市	道路寸断（1施設）、浸水（1施設）
	藤枝市	浸水（1施設）
	菊川市	床上浸水（1施設）
介護老人保健施設	静岡市	床上浸水（7施設）、倉庫浸水（2施設）、 雨漏り（3施設）、土砂流入（1施設）、断水（8施設）
	藤枝市	浸水（2施設）
	焼津市	エレベーター故障（2施設）
介護老人福祉施設	焼津市	施設破損（1施設）
小規模多機能住宅	藤枝市	浸水（1施設）
有料老人ホーム	藤枝市	浸水（1施設）
認知症対応型共同生活介護	森町	床上浸水（1施設）
通所介護	磐田市	床上浸水（1施設）
	森町	敷地内に土砂流入（1施設）
保育園	島田市	浸水（1施設）
	牧之原市	浸水（1施設）
	菊川市	浸水（1施設）
	浜松市	床上浸水（1施設）、床下浸水（2施設） 天井漏水（1施設）、雨漏り（4施設）
グループホーム	藤枝市	浸水（1施設）
	磐田市	床上浸水（1施設）
就労支援施設	焼津市	駐車場浸水（1施設）
	掛川市	駐車場浸水（1施設）
	牧之原市	施設浸水（1施設）
児童発達支援施設	牧之原市	施設浸水（1施設）
障害者支援施設	牧之原市	施設浸水（1施設）
	磐田市	床上浸水（2施設）、断水（1施設）
児童養護施設等	富士市	施設浸水（1施設）
	焼津市	受電設備故障により電気製品が一部使用不能（1施設）
	浜松市	床上浸水（1施設）
人工透析医療機関	静岡市清水区	2医院において断水により自施設での透析実施が不可 透析予定患者は他院での実施を病院間で調整済み
病院	静岡市清水区	断水（7施設）※2病院は独自に確保
食鳥処理場	磐田市	施設浸水（1施設）
赤十字血液センター (事業所・献血ルーム)	沼津市・浜松市他	雨漏り程度の軽微な被害あり

2 新型コロナ関連

新型コロナワクチン	県庁保管の計1810人分が停電による冷凍不良により使用不可 (有効期限：R4.10.8(960人分)、R4.10.18(850人分))
大規模接種会場の接種	9/24(土)のもくせい会館大規模接種を中止 (事前予約者：32人)

3 その他の状況

静岡県義援金	義援金受付口座の開設準備中 遅くとも29日には受付開始、募集期間は3か月程度を想定
静岡県災害ボランティア本部・ 情報センター	9/25（日）～9/26（月） 磐田市等のボランティア本部立上げ支援のため、各社協に静岡県社会福祉協議会職員を派遣（延べ8名）

(6) 経済産業部

項 目	内 容
被害状況	<p>26日（月）午前9時時点</p> <ul style="list-style-type: none"> ○農業被害 <ul style="list-style-type: none"> ・ビニールハウス冠水等（12市町） ○農地被害 <ul style="list-style-type: none"> ・農地 水田：確認中、畑：10件 ・農業用施設：122件 ・農業集落排水施設：8件 ○森林・林業被害 <ul style="list-style-type: none"> ・林地（治山）：27件 ・森林土木施設（林道）：37路線48箇所 ・林業施設被害：3件 ○水産業被害 <ul style="list-style-type: none"> ・養殖施設養魚へい死：3件 ○商工業被害 <ul style="list-style-type: none"> ・店舗、工場等への床下浸水被害等：11件 ○物資班 <ul style="list-style-type: none"> ・川根本町からウェットタオル、災害用シャンプーの要請あり、協定業者から斡旋済
上記に対する 県の対応	<ul style="list-style-type: none"> ○個別の対応としては以下のとおり。 <ul style="list-style-type: none"> ・島田市福用採石場跡地（代執行中）：国道473号と大井川鐵道へ土砂流出、路肩崩壊については、土木事務所が道路復旧と土砂撤去を実施 ・静岡市葵区足久保口組：山腹崩壊により中部電力PGの送電鉄塔2基が倒壊、土砂が下流500mまで流出、農林事務所と土木事務所が対応調整中 ・掛川市遊家：人家裏で土砂崩れが発生し1棟が被災、40代男性1名が死亡。現在、農林事務所、土木事務所及び市が対応調整中 ○現在、各局において被害状況について確認中。

(7) 交通基盤部

別紙のとおり

(8) 企業局

項 目	内 容
被害状況	○ 9月25日午前9時 静岡市清水区の取水場被災による断水に対し、工業用水の融通の要請有り。
上記に対する 県の対応	○ 9月25日午後3時 ふじかわ工業用水道の工業用水を静岡市谷津浄水場に供給開始 ○ その他の支援 9月26日午後1時より、清水区の企業局上原配水場で工業用水の住民提供を開始（ただし飲用は不可） ※ 県HPに掲載・記者情報提供済

(9) 教育委員会

項 目	内 容
被害状況 (12時30分現在)	1 県立学校 休校 6校(断水5校、床上浸水1校) ・ 清水東高校、清水南高校、清水西高校、清水特別支援学校、川根高校(断水) ・ 天竜高校(床上浸水、設備等の損傷状況を調査中) 2 市町立学校 休校 3市1町 50校 ・ 静岡市(小27校、中15校) ・ 島田市(小2校、中1校) ・ 磐田市(小1校) ・ 川根本町(小3校、中1校)
上記に対する 県の対応	1 県立学校 ○ 被災した施設等の復旧に関しては、早急に精査の上、できる限り早期の回復を図る。 ○ 休校が長期化する場合は、オンライン学習等による学びの保障に努める。 2 市町立学校 ○ 各市町教育委員会が行う喪失等した教科書の速やかな給与について支援する。 ○ 必要に応じてスクールカウンセラーの派遣等、支援に努める。

(10) 警察本部

別紙のとおり

令和 4 年 9 月 26 日
政策管理局総務課

台風第 15 号によるスポーツ・文化観光部所管施設の被害状況(9/26 10:00 時点)

施設名		被害の状況等
1	静岡県立美術館	<ul style="list-style-type: none"> ・9/24(土)は通常営業 ・機械室に雨水の流入あり。機械の一部が起動しないことが確認されたものの、営業には支障なし ・ロダン館で新たな雨漏り箇所あり
2	ふじのくに地球環境史ミュージアム	<ul style="list-style-type: none"> ・9/24(土)は通常営業 ・既存の雨漏り箇所の湿りが確認された程度
3	グランシップ	<ul style="list-style-type: none"> ・9/24(土)は通常営業（自主開催イベントも実施） ・貸館は6件のキャンセルあり
4	舞台芸術公園（SPAC）	<ul style="list-style-type: none"> ・9/24(土)に予定していた「芸術と食文化を楽しむツアー」は中止 ・稽古場棟1階、野外劇場トイレ、楽屋、電気室等に浸水あり ・宿泊棟及び楯岡堂周辺の通路に土砂流出 ・稽古場棟警報器、野外劇場火災報知器及び野外劇場セコム機械警備器に異常を確認（稼働の可否について確認中） ・稽古場棟1階電気室内の窓ガラス1枚が破損 ・本部棟のエアコンから冷気が出なくなっている。 ・舞台芸術公園での講演はしばらく予定されていないが、演劇アカデミーや稽古等の使用予定はあり、利用の可否を確認中
5	富士山世界遺産センター	<ul style="list-style-type: none"> ・9/24(土)は通常営業 ・搬入口からの雨水の流入が確認されたが、設備等への被害は無く、営業には支障なし
6	埋蔵文化財センター	<ul style="list-style-type: none"> ・被害無し
7	静岡県立水泳場	<ul style="list-style-type: none"> ・9/24(土)の大会は中止（休館） ・地下機械室が一部浸水し、<u>ろ過装置及びボイラーに不具合あり。設備の状況により、長期休館の可能性あり</u> ・貴賓室壁、トイレ及びプール倉庫に雨漏りを確認
8	静岡県富士水泳場	<ul style="list-style-type: none"> ・9/24(土)は通常営業 ・更衣室に雨水の流入が確認されたが、設備等への被害は無く、営業には支障なし ・エントランスについては今回も雨漏りが確認された。
9	静岡県武道館	<ul style="list-style-type: none"> ・9/24(土)の大会は中止（休館） ・館内への雨水の流入が確認されたが、設備等への被害無し ・<u>観客席通路のボード材落下あり(他の被害について現在確認中)</u>
10	日本平夢テラス	<ul style="list-style-type: none"> ・9/24(土)は通常営業(日本平パークウェイは通行止め) ・<u>9/26(月)午後から断水のため、9/30(金)まで休館の見込</u>
11	プラサヴェルデ	<ul style="list-style-type: none"> ・9/24(土)は通常営業。被害無し
12	富士山静岡空港	<ul style="list-style-type: none"> ・<u>調節池の法面崩壊（3箇所）</u> ・<u>工事用進入路の法面が崩壊し、水路の均しコンクリートが横転</u> ・周囲部について、法面の崩壊により、茶畑や市道への土砂の流出あり ・<u>空港本体や航空機の運航に支障なし</u>

令和4年9月26日
交通基盤部
054-221-3033

9月23日 台風15号による被害状況について【第10報】
(9月26日14時00分現在)

1 道路規制情報

通行規制：18路線 37箇所

2 土砂災害 (別紙参照)

被害：45箇所 (がけ崩れ 41件、土石流4件)

3 越水・溢水被害

被害：14箇所 (11河川)

4 公共土木施設の災害状況

(1) 道路

No.	路線名	被害箇所	被害状況
1	(国) 473号 他27路線	<u>66</u> 箇所	崩土等
2	(主) 袋井大須賀線 他9路線	14箇所	冠水
合計			<u>80</u> 箇所

(2) 河川 (河川の水位低下後に再度調査予定)

河川名	箇所	被害状況
(二) 庵原川	静岡市清水区庵原	護岸崩壊 延べ延長200m
(二) 原野谷川	掛川市原里	護岸崩壊 延べ延長約200m
(一) 二俣川※	浜松市天竜区只来	護岸崩壊 延べ延長約120m
		(他 <u>105</u> 箇所)
合計		<u>108</u> 箇所

※嘯月(しょうげつ)橋(市道)が一部落橋(天竜区二俣)

(3) 港湾・港湾海岸

主な港湾名	市町名	被害施設	被害状況
田子の浦港	富士市	中央泊地	土砂体積 25,000m ³
清水港	静岡市	漂着・漂流流木等	面積 27,000m ²
榛原港	牧之原市	漂着流木等	面積 18,000m ²
相良港	牧之原市	漂流ごみ	面積 200m ²
御前崎港	御前崎市	漂着流木等	面積 1,200m ²
合 計			5 箇所

(4) 下水道（景観まちづくり課）

(県管理)

下水道施設名	市町名	被害施設	被害状況
現時点で被害なし			
合 計			— 箇所

(市町管理)

下水道施設名	市町名	被害施設	被害状況
汚水管渠	藤枝市	汚水管渠	マンホール破損 1 箇所
森町浄化センター	森町	終末処理場	浸水による機械設備 2 基停止
合 計			2 箇所

(5) 公園

主な公園名	市町名	被害施設	被害状況
小笠山総合運動公園	袋井市 掛川市	園路等	決壊・崩土等
その他公園については現時点で被害なし			
合 計			1 箇所

(6) その他施設（海岸・砂防・漁港） 現時点で被害なし

<報告>

令和4年9月26日
河川砂防局砂防課
内線 3 3 8 2

(件名)

台風15号による土砂災害の発生状況について
(9月26日14時00分現在)

1 土砂災害の発生状況：45件 (がけ崩れ41件、土石流4件)

番号	市町名	発生件数		被害状況	
		がけ崩れ	土石流	人家	人的
①	静岡市	13	3	2戸	確認中
②	浜松市	2		3戸	軽傷3人
③	袋井市	4		確認中	確認中
④	掛川市	6		1戸	(遊家) 死者1人
⑤	御前崎市	2		確認中	確認中
⑥	菊川市	10		確認中	確認中
⑦	磐田市	1	1	確認中	確認中
⑧	焼津市	3		確認中	確認中
計		41件	4件	6戸	軽傷3人 死者1人

浜松市（緑恵台）は9月25日午後に盛土対策課、西部農林天竜農林局、浜松土木天竜支局にて現地確認を実施した。

2 土砂災害警戒情報の発表

23市町、25地区発表



全解除

二級河川庵原川（静岡市清水区庵原町地先）

被災箇所



一級河川油山川 土石流災害状況
(静岡市葵区油山地先)

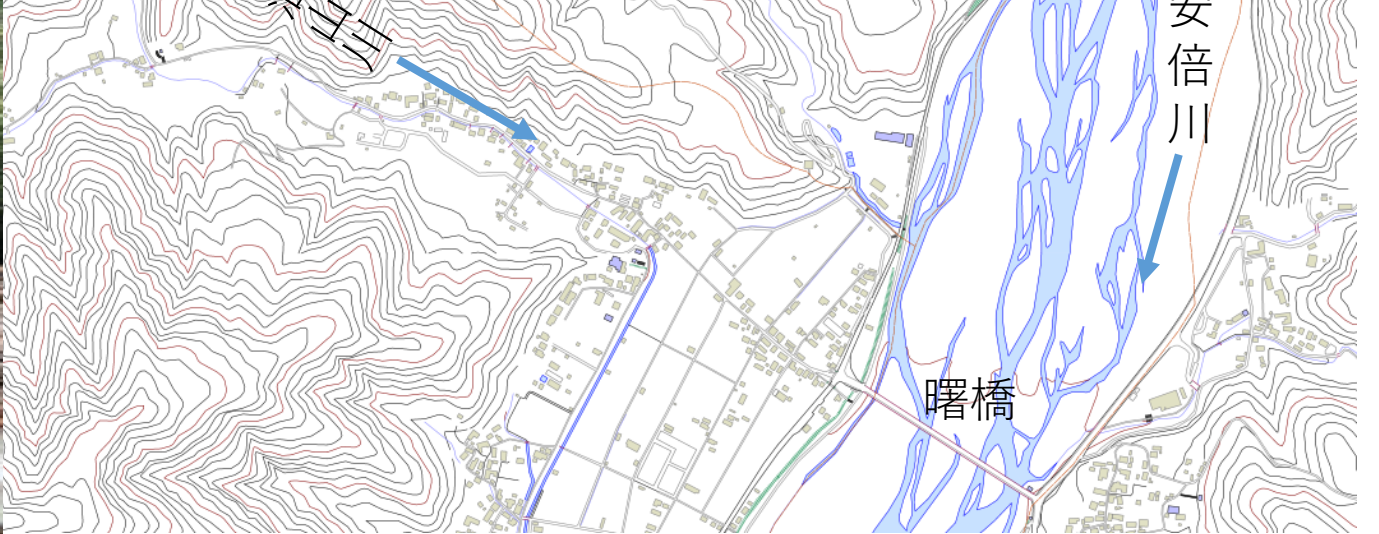
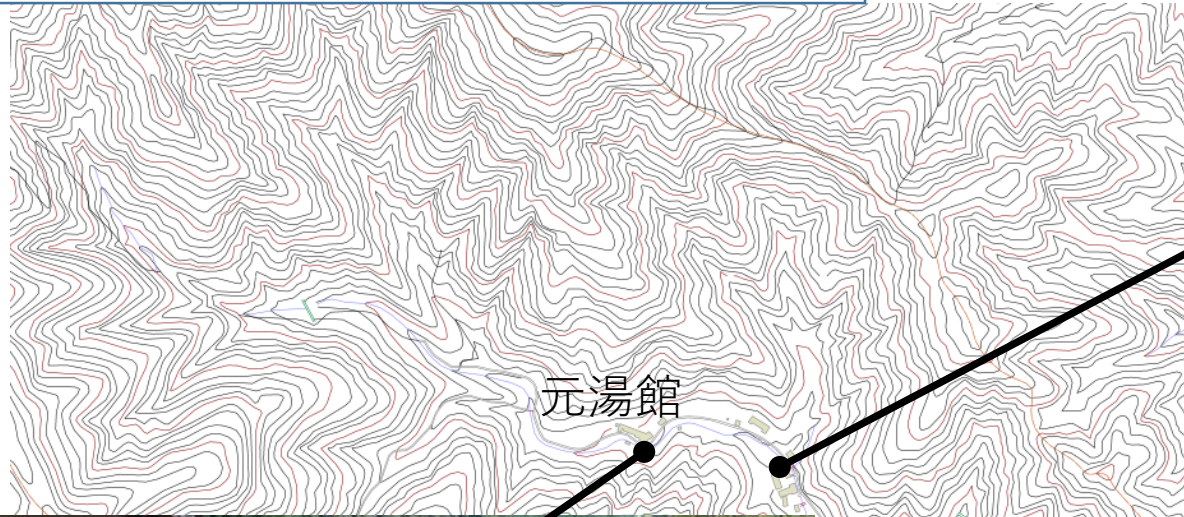

(国) 473号 (島田市福用) 被災箇所



令和 4 年 9 月 26 日

(件名)

川根本町における行方不明者の捜索について

警 察 本 部

1 発生状況

(1) 日時・場所

令和4年9月24日(土)午前2時30分ころ
榛原郡川根本町下泉1260-17地先 下泉河内川脇

(2) 状況

行方不明者は、台風第15号の接近に伴って軽四トラックに乗車し2人で地区内の見回りを行っていたところ、道路が陥没している箇所にて車両ごと転落した。助手席に乗車していた者は自力で脱出したが、運転者が行方不明となっている。

2 捜索関係

(1) 9月24日(土)

道路寸断で災害警備部隊の陸送ができないことから、警察航空機で特別救助班指揮官等を派遣し現場確認。

(2) 9月25日(日)

災害対策課長以下35人を派遣。レッカーによる転落車両の引上げ、崩落現場へ特別救助班員と水難救助隊員を降下させ、水中捜索実施するも、泥土等により目視確認できず。

川根本町に排水ポンプの手配を実施するも完全排水できず。

※ 排水ポンプの増強手配

(3) 9月26日(月)

機動隊長以下20人を派遣

排水ポンプによる排水後に捜索実施

捜索現場の写真

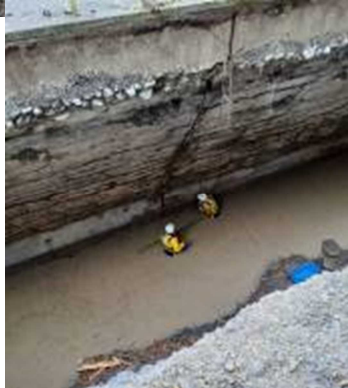
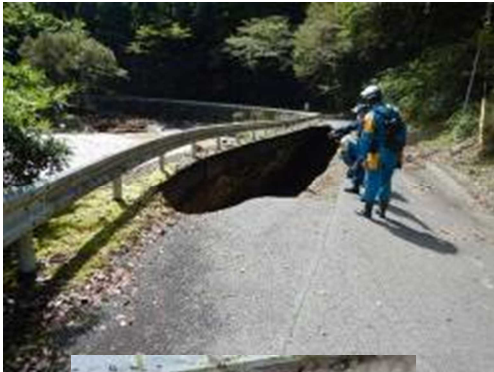

知事指示事項

本県では、台風15号による記録的な大雨により、2名の尊い人命が失われたほか、行方不明の方が1名、けがをされた方が3名、床上、床下浸水などの家屋被害が13市町で4,100戸を上回り、断水も5万戸を超えるなど、大きな被害となっています。また、現在も、被害状況の確認や復旧作業が続いております。

県では、各市町や関係機関と連携し、被災者の救出・救助をはじめ、道路、水道などライフラインの復旧など、懸命の災害応急対策に取り組んできましたが、時間の経過とともに被災状況は拡大の一途を辿り、山間部の孤立や断水など市民生活への深刻な影響が判明してまいりました。

本日、静岡市長、川根本町長の要請を受け、自衛隊に災害派遣要請を行いました。これにより、今後、山間地の孤立集落の解消のための崩落土砂撤去のほか、道路など公共施設の土砂等災害による障害物の除去、水道などのライフラインの復旧対応などで支援を頂く予定です。

各本部員は、市町と連携し、引き続き、産業被害を含む被害の全容把握に努めるとともに、自衛隊をはじめとする関係機関と協力し、県民の皆様の生命や生活を守るための災害応急対策や、被災された方々の生活、生業の再建に全力で取り組んでください。