

北遠の魅力



静岡県グリーン・ツーリズム協会北遠支部

【 令和 6 年度版 】

【 目 次 】

目次	1
北遠支部会員施設の位置図	2
北遠支部会員施設一覧	3
体験編	4
イベント編	16
グルメ編	22
お土産編	34
おすすめスポット編	46

静岡県グリーン・ツーリズム協会北遠支部 会員施設一覧

No	施設名	郵便番号	住所	電話(053)
A-1	道の駅 くんま水車の里	431-3641	天竜区熊 1976-1	929-0636
A-2	道の駅 いっぷく処横川	431-3301	天竜区横川 3085	924-0129
A-3	道の駅 花桃の里	431-3755	天竜区大川 31-10	923-2339
A-4	天龍遊船	431-3754	天竜区相津 105-2	923-0433
A-5	天竜自然体験センター 湖畔の家	431-3763	天竜区月 963-1	923-0319
A-6	小川の里オートキャンプ場	431-3752	天竜区小川 1800	923-0077
A-7	遠州中央農協 天竜山の市	431-3314	天竜区二俣町二俣 199-1	925-8010
A-8	くんま遊楽亭 あそびや	431-3641	天竜区熊 1680 の 1	929-0050
B-1	秋葉オートキャンプ場	437-0626	天竜区春野町領家 364	985-0243
B-2	春野いきいき天狗村	437-0625	天竜区春野町堀之内 1454-2	985-0501
B-3	スプリングフィールドアウトドアクラブ	437-0605	天竜区春野町気田 969	080-5144-9198
B-4	春野の茶・栗崎園	437-0604	天竜区春野町宮川 537	989-0756
B-5	はるの川音の郷	437-0604	天竜区春野町宮川 2098-1	985-0630
B-6	気田川 憩の家	437-0625	天竜区春野町堀之内 1011-1	985-1220
C-1	ドラゴンママ	431-3801	天竜区龍山町瀬尻 930-11	968-0011
D-1	NPO 法人 がんばらまいか佐久間	431-3901	天竜区佐久間町佐久間 429-1	965-1100
D-2	まるふく	431-3902	天竜区佐久間町浦川 2820-85-3	967-2750
E-1	水窪の星の駅 碧-AOI-	431-4101	天竜区水窪町奥領家 3281 - 8	987-1212

<賛助会員>

No	施設名	郵便番号	住所	電話(053)
1	館山寺温泉観光協会	431-1209	中央区館山寺町 1832-1	487-0152

体験編



体験編

そば打ち体験	6
こんにゃく作り体験	7
ジャム作り体験	7
五平餅作り体験	8
流しそうめん	8
田舎暮らし体験（農家民宿）	9
カヌー教室・カヌー遊び	9
SUP 体験教室	9
カヤック体験教室	10
キャンプ・オートキャンプ	11
川遊び	12
鮎のつかみ取り	13
ノルディックウォーク	13
ドラゴンママの「食」体験	14

※体験料、開催日等は、令和6年12月1日現在の状況を記載しています。

最新の情報は、各施設に電話等でご確認のうえ、お出かけください。

体験メニュー	そば打ち体験		
施設名	内 容	金額	予約
A-1 道の駅 くんま 水車の里	そば粉から自分で打った「そば」を味わってください。 一年を通じて予約制で対応。 【連絡先】天竜区熊 1976-1 Tel053-929-0636 ※説明は、 <u>日本語のみ</u> となりますが、手順を説明するため、英語編、中国語編のDVDをご用意しております。	3,000円～ (1人)	必要
D-1 がんばらまい か佐久間 (いどばた)	そば粉から自分で「そば」を打ってもらいます。1人300g(3～4人前)。一年を通じて予約制で対応します。詳細は下記事務局までお問合わせください。 【連絡先】天竜区佐久間町佐久間 429-1 Tel053-965-1100 NPO 法人 がんばらまいか佐久間	2,000円 (1人)	必要



体験メニュー	こんにゃく作り体験		
施設名	内 容	金額	予約
A-1 道の駅 くんま 水車の里	こんにゃく芋から作る手作りこんにゃく。自分で作ったこんにゃくは、味わいが格別です。 <u>10月から4月</u> に楽しめます。 (生芋 1 kg:こんにゃく玉 15 個程度) 【連絡先】天竜区熊 1976-1 TEL053-929-0636	6,000 円～	必要
C-1 ドラゴンママ	こんにゃく芋から自分で「こんにゃく」を作ります。10名以内のグループでお申し込みください。希望日・予算等、必ず事前にご相談ください。 【連絡先】天竜区龍山町瀬尻 930-11 TEL053-968-0011	応相談	必要



体験メニュー	手作りジャムづくり		
施設名	内 容	金額	予約
C-1 ドラゴンママ	季節の果物をジャムに加工します。無添加だから安心して食べられます。10名以内のグループでお申し込みください。希望日・予算等、必ず事前にご相談ください。 【連絡先】天竜区龍山町瀬尻 930-11 TEL053-968-0011	応相談	必要

体験メニュー	五平餅作り体験		
施設名	内 容	金額	予約
A-1 道の駅 くんま 水車の里	水車の里自慢の味噌をつけて、炭火で焼きます。 1年を通じて、予約制で対応します。 1組(米5合:14本分、追加は、5合ごとに5,500円) 【連絡先】天竜区熊 1976-1 TEL053-929-0636	1組 7,500円	必要
D-2 まるふく	完全予約制で対応します。1回、3人程度。1人2本焼いていただきます。 不定休 (営業日を確認してからお越しください) 【連絡先】天竜区佐久間町浦川 2820-85-3 TEL053-967-2750	1人 800円	必要



体験メニュー	流しそうめん		
施設名	内 容	金額	予約
A-2 道の駅 いっぷ く処横川	流しそうめんセットです。 ご家族で楽しんでください。屋外のテーブル席で気軽にご利用ください。(7~8月の期間限定です) 3組以上の場合は、必ず予約してください。 【連絡先】天竜区横川 3085 TEL053-924-0129	1組 (3~4人) 2,150円 追加は、1 人前510 円	必要



体験メニュー	田舎暮らし体験(農家民宿)		
施設名	内 容	金額	予約
A-8 くんま遊楽亭 あそびや	熊地区の自然の中で、農林業や各種手作り体験をしながらのんびり滞在ができます。 農作業体験、各種手作り体験などのメニューあり。 【連絡先】天竜区熊 1680-1 TEL053-929-0050	1泊2食 7,000円 (税別)	必要



体験メニュー	カヌー教室・カヌー遊び		
施設名	内 容	金額	予約
A-4 天龍遊船	<u>大雨による災害のため、現在は休業中です。</u> <u>詳しくは、お問い合わせください。</u> インストラクターの指導でカヌー体験。小学生以上対象。 <u>7~10月に開催。</u> 詳細は、施設にお問合せください。 通常のカヌー利用(カヌー遊び)は、1時間1,100円。 【連絡先】天竜区相津 85-2 TEL053-923-0433	1人 1,500円 ペア 2,500円	必要

体験メニュー	SUP(スタンドアップパドルボード)体験教室		
施設名	内 容	金額	予約
B-3 スプリング フィールド アウトドア クラブ	SUP 半日体験スクール SUP の楽しさを学びます。 <u>5~10月開催。</u>	半日 平日 7,500円 /人 土日祝日 8,000円/人	必要
	SUP1 日体験スクール SUP の楽しみ方を分かり易く説明します。 <u>5~10月開催。</u>	1日 平日 11,500 円/人 土日祝日 12,000円/人	必要
施設の HP 等で内容を確認できます。 https://springfield-outdoor.jimdofree.com 【連絡先】天竜区春野町気田 969 TEL080-5144-9198			

体験メニュー	カヤック体験教室		
施設名	内 容	金額	予約
B-3 スプリング フィールド アウトドア クラブ	カヤック半日体験 「カヤックって何?」「カヤックやってみたいけど怖い!」そんな方への体験教室。 小学校3年以上。 5~10月開催 。詳細は、お問合せください。	半日 平日 7,500円 /人 土日祝日 8,000円/人	必要
	カヤックベーシックスクール カヤックの操作の基礎知識を学びます。 5~10月開催 。	1日 平日 11,500 円/人 土日祝日 12,000円/人	必要
	カヤックダウンリバースクール 実際に川を流れながら、基礎操作を学びます。 5~10月開催 。	1日 平日 11,500 円/人 土日祝日 12,000円/人	必要
施設のHP等で内容を確認できます。 https://springfield-outdoor.jimdofree.com 【連絡先】天竜区春野町気田 969 TEL080-5144-9198			



体験メニュー	キャンプ・オートキャンプ		
施設名	内 容	金額	予約
A-6 小川の里オートキャンプ場	<p>※大雨による災害のため、一部制限営業中です。 詳しくは、お問い合わせください。</p> <p>気田川の清流とみどりの中でオートキャンプが楽しめます。 詳細は https://www.ogawanosato.com にてご案内しています。 【連絡先】天竜区小川 1800 TEL070-4397-5256</p>	<p>オートサイト 2,000円 2日目より 1,000円</p>	必要
B-1 秋葉オートキャンプ場	<p>綺麗な気田川の畔にあるキャンプ場です。川で泳いだり、提携業者によるラフティングや徒歩圏内（徒歩5分）にある春野ふれあい公園では、各種遊具やテニスコート、パターゴルフをご家族やお友達とお楽しみいただけます。</p> <p>日帰りBBQも可。バンガロー有り。3～12月営業 日帰りBBQは、車1台2,500円。レンタル用品は、イス・テーブルセット、グリルセットなどがあります。 詳細は https://akiha-camp.com にてご案内致します。 メールは info@akiha-camp.com にて賜ります。</p> <p>【連絡先】 天竜区春野町領家 364 TEL053-985-0243 FAX053-568-0244</p> <p>※当施設のHPは、英語版、中国語（繁体字）版もご用意しております。ぜひ一度、ご覧ください。</p>	<p>オートサイト 4,000円～ ※休日前は6,000円</p>	必要
B-5 はるの川音の郷	<p>キャンプやバーベキュー、川遊び、鮎のつかみどりなど、お友達やご家族で1日中楽しめます。トレーラーハウス、オートキャンプサイト、ドックサイトあり。 宿泊・デイでご利用の方に限ります。</p> <p>【連絡先】天竜区春野町宮川 2098-1 TEL053-985-0630</p>	<p>オートサイト 5,400円～</p>	B-5 はるの川音の郷



体験メニュー	川遊び		
施設名	内 容	金額	予約
A-1 道の駅 くんま 水車の里	施設横の阿多古川には、親水護岸があつて子供から大人まで楽しめます。 【連絡先】天竜区熊 1976-1 TEL053-929-0636	無料	不要
B-1 秋葉オートキ ャンプ場	綺麗な気田川で、泳いだりカヌーに乗ったり、鮎釣りをしたり。ご家族やお友達で楽しめます。天気、川の具合も、ライブカメラでご覧いただけます。(https://akiha-camp.com) 【連絡先】天竜区春野町領家 364 TEL053-985-0243 ※当施設のHPは、英語版、中国語(繁体字)版もご用意しております。ぜひ一度、ご覧ください。	キャンプ 利用者は 無料	必要
B-2 春野いきいき 天狗村	施設裏を流れる不動川は水深が浅く流れも穏やかで小さなお子さんの水遊びに最適。河原でのBBQも楽しめます。 <u>夏だけでなく</u> 、各季節ごとに静かな川辺でのんびりするの楽しいものです。 【連絡先】天竜区春野町堀之内 1454-2 TEL053-985-0501	駐車料金 1台 1,000円	必要



体験メニュー	鮎のつかみ取り		
施設名	内 容	金額	予約
B-5 はるの川音の郷	敷地内の専用の「いけす」で実施。ご家族でお楽しみください。 7月～8月の土・日お盆休み(要予約) 宿泊・デイでご利用の方に限ります。 【連絡先】天竜区春野町宮川 2098-1 TEL053-985-0630	1匹 700円 (焼き代込)	必要
B-6 気田川 憩の家	店の前の池で実施。小さいお子様から大人のグループまで楽しめます。7月中旬～8月実施。期間中の日曜日と8/13～16は、1週間前までに予約いただければ、炭火焼きが出来ます。 【連絡先】天竜区春野町堀之内 1011-1 TEL053-985-1220	鮎1本 570円 焼き代別 230円	必要



体 験 編	ノルディックウォーク		
施設名	内 容	金額	予約
A-1 道の駅 くんま 水車の里	くんま地内の9コースをノルディックウォークで巡ります。 くんまの自然を満喫してみませんか。(ガイド付き) 【連絡先】健康長寿の邑くんま 天竜区熊 2100-1 TEL090-7956-3745	(ラン付)	必要



体験メニュー	ドラゴンママの「食」体験		
施設名	内 容	金額	予約
C-1 ドラゴンママ	<p>旧暦の五節句(桃の節句・端午の節句・七夕の節句・重陽の節句・人日の節句)に食されてきた郷土料理を味わってみませんか？ ドラゴンママのお母さんたちと、楽しみながらつくりましょう。</p> <p>参加費：3,500円（含む昼食代）（10歳までは2,000円） 定員：各回20人程度。先着順。</p> <p>※体験会の開催日は、年度ごとに変わります。申込方法や体験会の詳細(持ち物、集合時間)は、以下まで、ご確認ください。</p> <p>【連絡先】天竜区龍山町瀬尻 930-11 TEL053-968-0011</p>	3,500円	必要



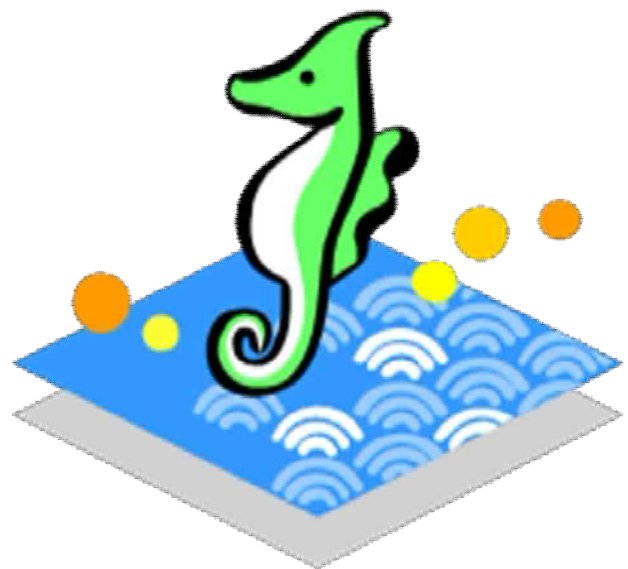

イベント編



イベント編

お茶の試飲	18
湖畔の家「観月会」	18
佐久間 新そばまつり	19
さくマルシェ	19
五平餅串供養祭	20
くんま水車の里 大寒謝祭	20

**※参加料、開催時期等は、令和6年12月1日現在の状況を記載しています。
最新の情報は、各施設にご確認のうえ、お出かけください。**

イベント名	お茶の試飲		
施設名	内 容	時 期	予 約
B-4 春野の茶 栗崎園	品種茶、紅茶、ほうじ茶の試飲ができます。不定休。 ご来店の予定を、事前にご連絡ください。 【連絡先】天竜区春野町宮川 537 Tel.053-989-0756	通年	必要



イベント名	湖畔の家「観月会」		
施設名	内 容	時 期	予 約
A-5 天竜自然体験センター 湖畔の家	天竜区月の艇庫前の屋外ステージにて行われる、地元音楽愛好家らによるミニライブ。来場者には「おまんじゅう」(先着 100 名様)プレゼント。会場を彩る「竹灯籠」の光も、お楽しみください。 入場無料(協賛金 募金箱を用意しています) 開催時期等は、年度により変わりますので、お問合せください。 【連絡先】天竜区月 963-1 Tel.053-923-0319	9月	不要



イベント名	佐久間 新そばまつり		
施設名	内 容	時 期	予 約
D-1 がんばらまい か佐久間	<p>名人によるそば打ちの実演。全国各地のそば店の出店広場、そば打ち体験コーナーの他、地元の物産展も開催します。開催時期等は、年度により変わりますので、お問合せください。</p> <p>【連絡先】天竜区佐久間町佐久間 429-1 TEL053-965-1100 NPO 法人 がんばらまいか佐久間</p>	1月中旬	不要



イベント名	さくマルシェ		
施設名	内 容	時 期	予 約
D-2 まるふく	<p>第2・第4日曜日の午前10時から</p> <p>天竜区佐久間町の三遠南信自動車道佐久間川合 IC 近く 佐久間町内の店舗が出店し、地元産のハチミツ、お茶、しいたけなどの農産物や味噌、五平餅などの加工食品や手作りスイーツなどを販売しています。</p> <p>佐久間の名物や季節の山菜など他では買えないものがあります。</p> <p>【連絡先】天竜商工会佐久間支所 さくマルシェ運営委員会 電話 053-965-0325 天竜区佐久間町佐久間 2235-1</p>	毎月 (4月～ 12月)	不要



イベント名	五平餅串供養祭		
施設名	内 容	時 期	予約
A-1 道の駅 くんま 水車の里	くんま水車の里の定番メニューである「五平餅」の美味しさを支えてくれている「串」に感謝し、これからも、五平餅のパートナーとしてがんばってもらえるよう、「串」を供養する祭典を開催しています。 【連絡先】天竜区熊 1976-1 TEL053-929-0636	1月中旬 ～下旬(年 度により 異なりま す)	不要



イベント名	くんま水車の里 大寒謝祭		
施設名	内 容	時 期	予約
A-1 道の駅 くんま 水車の里	しし鍋、無料サービス。 (お箸とお椀 持参) 各種体験コーナーあり。物産展では、おしるこ、餅、お茶、五平餅などが楽しめます。詳細は下記までお問い合わせください。 【連絡先】天竜区熊 1976-1 TEL053-929-0636	毎年2月 第3日曜 日	不要





グルメ編



グルメ編

北遠そば巡り	24
お月見御膳	25
カレー食べ比べ	25
ジビエ料理 色々	27
川魚料理	28
ミニ丼 各種	29
五平餅食べ歩き	29
しいたけコロッケ	30
ソフトクリーム	30
かき氷・冷やし甘酒	31
卵かけごはん	31
おでん	31
本日の碧弁当	31
手作り弁当	32
松葉天然酵母パン&お菓子	32
わくわく！幸せの地球むすび	32
クラフトビール・ビオワイン・お酒	33

※営業日、営業時間は、店舗により異なります。各店舗にご確認ください。

**※利用金等は、令和6年12月1日現在の状況を記載しています。
最新の情報は、各施設にご確認のうえ、お出かけください。**

メニュー	北遠そば巡り	
施設名	内 容	代表メニュー
A-1 道の駅 くんま 水車の里	<p>カリカリに揚げた地元産の舞茸天ぷらと、そばとの食感は一押し。特製つゆでいただく、田舎そば。</p> <p>3人前の「熊二郎そば」も好評です。</p> <p>【連絡先】天竜区熊 1976-1 TEL053-929-0636</p>	
A-2 道の駅 いっぷ く処横川	<p>蕎麦の上には食べ応えのある肉厚椎茸が2つ。だしにも椎茸をふんだんに使う、原木椎茸産地ならではの贅沢さ。</p> <p>【連絡先】天竜区横川 3085 TEL053-924-0129</p>	
A-3 道の駅 花桃の 里	<p>北遠産椎茸と昆布、かつお節でダシを取ったつゆは、自信作。地元産の山菜と、付け合わせの漬物は、ほっとする母の味。</p> <p>【連絡先】天竜区大川 31-10 TEL053-923-2339</p>	
C-1 ドラゴンママ	<p>時季の山菜を天ぷらにしてのせます。北遠産の原木しいたけも入ります。</p> <p>手作りの農産加工品の販売もしています。</p> <p>【連絡先】天竜区龍山町瀬尻 930-11 TEL053-968-0011</p>	
B-2 春野いきいき 天狗村	<p>蕎麦の上には、春野産の山女魚の甘露煮が丸ごと一匹。甘塩っぱい甘露煮と、蕎麦の組み合わせが絶妙。</p> <p>【連絡先】天竜区春野町堀之内 1454-2 TEL053-985-0501</p>	
B-6 気田川 憩の家	<p>冷たいそばの上に揚げたての天ぷらがのっています。冷たいそばの食感とサクッとした天ぷらの食感が美味しいです。</p> <p>【連絡先】天竜区春野町堀之内 1011-1 TEL053-985-1220</p>	
D-1 がんばらまい か佐久間 (いどばた)	<p>佐久間産の蕎麦を使用しており、風味、コシともに十分堪能出来る。アラカルトの総菜は、佐久間の家庭の味。</p> <p>【連絡先】天竜区佐久間町中部 93 TEL053-965-0141</p>	

※営業日、営業時間は、店舗により異なります。各店舗にご確認ください。

メニュー	お月見御膳		
施設名	内 容	金額	予約
A-5 天竜自然体験 センター 湖畔 の家	月集落にたたずむ「湖畔の家」では、「月」の地名にふさわしい「お月見御膳」をご用意しております。心を込めた手作り料理をご賞味ください。 10人程度の団体様 より予約制でお受けします。 2日前までにご予約ください。 【連絡先】天竜区月 963-1 TEL053-923-0319	1,650円	必要



メニュー	カレー食べ比べ		
施設名	内 容	金額	予約
A-1 道の駅 くんま 水車の里	くんま鹿肉カレー 地元で捕れた鹿肉を柔らかく煮込み、野菜と自家製みそと菊芋の粉末を加えまろやかな後味に仕上げました。	1,320円	不要
	くんま鹿肉お茶カレー くんまで捕れた鹿肉とくんま産のお茶を組み合わせ、緑色のカレーを作りました。ほのかに香るお茶の風味をお試しください。 【連絡先】天竜区熊 1976-1 TEL053-929-0636	1,410円	不要
	くんま鹿肉シチュー くんまで捕れた鹿肉を自家製みそをベースに赤ワインを加えじっくり煮込みました。	1,410円	不要
A-3 道の駅 花桃の 里	花桃カレー 野菜が溶け込むまでじっくりコトコト7時間以上煮込んだ絶品の甘口カレー。花桃の里のお母さんたちの真心のつまった優しい味です。 【連絡先】天竜区大川 31-10 TEL053-923-2339	900円	不要
B-2 春野いきいき 天狗村	山鹿カレー 低カロリーでクセのない鹿肉を使ったカレーです。 【連絡先】天竜区春野町堀之内 1454-2 TEL053-985-0501	1,200円	不要
E-1 水窪の星の駅 碧-A01-	水窪産のスパイス（赤松・山椒・唐辛子）をはじめ、10種類以上のスパイスをブレンドした碧オリジナルカレーです。 浜納豆や松葉酵母の発酵の旨みもたっぷり入って栄養満点。 「水窪発酵スパイスカレー」と鹿肉を使った「天竜ジビエキーマカレー」がございます。 【連絡先】天竜区水窪町奥領家 3281-8 TEL053-987-1212	900円～	事前予約 推奨

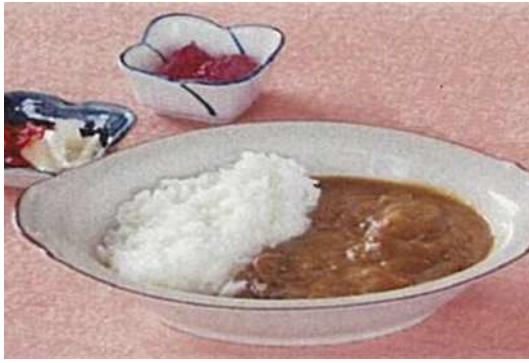

「くま鹿肉カレー」



「くま鹿肉お茶カレー」



「花桃カレー」



「山鹿カレー」



「碧オリジナルカレー」

メニュー	ジビエ料理 色々		
施設名	内 容	金額	予約
A-1 道の駅 くんま 水車の里	くんま鹿肉カレー 地元で捕れた鹿肉を柔らかく煮込み、野菜と菊芋の粉末を加えまろやかな後味に仕上げました。	1,320円	不要
	くんま鹿肉お茶カレー くんまで捕れた鹿肉とくんま産のお茶を組み合わせ、緑色のカレーを作りました。ほのかに香るお茶の風味をお試しください。 【連絡先】天竜区熊 1976-1 TEL053-929-0636	1,410円	不要
	鹿肉シチュー くんまで捕れた鹿肉を自家製みそベースに赤ワインを加えじっくり煮込みました。	1,410円	不要
	鹿肉そばろみそ 地元北遠産の鹿肉そばろとくんま水車みそを合わせて作りました。	1,250円	不要
A-8 くんま遊楽亭 あそびや	鹿肉シチュー 他 地元で捕れた鹿肉を使って、シチューやローストなど、店主が腕を振ります。原木椎茸のフライが大好評です。自然と山里の味・昭和の暮らしを楽しんでください。 【連絡先】天竜区熊 1680-1 TEL053-929-0050	(宿泊料 に含む)	必要
B-2 春野いきいき 天狗村	鹿焼き肉定食 鉄分豊富でクセのないヘルシーな鹿肉です。	1,400円	不要
	山鹿カレー 低カロリーでクセのない鹿肉を使ったカレーです。	1,200円	不要
	いのしし丼 脂が乗った猪肉がおいしいです。 【連絡先】天竜区春野町堀之内 1454-2 TEL053-985-0501	1,400円	不要



「くんま鹿肉お茶カレー」「くんま鹿肉カレー」 「くんま鹿肉シチュー」

「鹿肉そばろみそ」



「鹿焼き肉定食」

「山鹿カレー」

「いのしし丼」

メニュー	川魚料理		
施設名	内 容	金額	予約
B-6 気田川 憩の家	<p>川魚お好み定食：以下からお好きな品を2品お選びいただきます。(あまごの塩焼き:10月～5月、あまごのフライ:10月～5月、鮎の塩焼き:6月～9月、鮎のフライ:6月～9月、にじますのフライ:11月～5月、にじますの塩焼き 11月～5月、にじますの刺身)(小鉢・漬物・味噌汁付):11月～5月</p> <p>憩定食：あまごの塩焼き(10月～5月)又は鮎の塩焼き(6月～9月)、にじますの刺身(11月～5月)又はにじますのたたき(11月～5月)、天ぷら又はとんかつ、小鉢、漬物、味噌汁</p> <p>うなぎ蒲焼定食(竹)：にじますの刺身(6月～10月は野菜の天ぷら)、小鉢、漬物、肝吸付</p> <p>うなぎ蒲焼定食(松)：にじますの刺身(6月～10月は野菜の天ぷら)、小鉢、漬物、肝吸付</p> <p>ます漬け丼：特製のタレに漬けたニジマスのお刺身のせ(11月～5月)</p> <p>にじますの姿揚げ：にじますを一匹まるごと揚げた当店自慢のメニューです。(要予約)(11月～5月の限定)</p> <p>※あまごの塩焼き、あまごのフライ：10月～5月の期間限定 ※鮎の塩焼き、鮎のフライ：6月～9月の期間限定 ※にじますは：11月～5月の期間限定</p> <p>営業時間：11:00～14:30(ラストオーダー14:00) 17:00～21:30(ラストオーダー20:30) 予約営業 定休日：火曜・水曜(R3年1月1日より)</p> <p>【連絡先】天竜区春野町堀之内 1011-1 Tel.053-985-1220</p>	1,940円 2,700円 2,500円 3,500円 1,150円 4,200円 ～	不要 不要 不要 不要 必要
B-2 春野いきいき 天狗村	<p>山女魚蕎麦：蕎麦の上には、春野産の山女魚の甘露煮が丸ごと一匹。甘塩っぱい甘露煮と、蕎麦の組み合わせが絶妙。</p> <p>営業日：土曜・日曜・祝日(その他の日は不定休)</p> <p>営業時間：11:00～15:00</p> <p>【連絡先】天竜区春野町堀之内 1454-2 Tel.053-985-0501</p>	1,000円	不要



「鮎の塩焼き」



「山女魚蕎麦」

メニュー	ミニ丼 各種		
施設名	内 容	金額	予約
B-6 気田川 憩の家	<p>ミニ丼: かつ丼、天井、煮豚丼、ます漬け丼 (11月～5月)、ソースかつ重、豚の生姜焼き丼、親子丼、とり唐揚げ丼、エビフライ丼</p> <p>ミニ丼定食: 上記のミニ丼 1点と、小鉢、漬物、味噌汁付。</p> <p>ミニ丼セット: 上記のミニ丼 2点と、小鉢、漬物、味噌汁付。</p> <p>営業時間：11:00～14:30(ラストオーダー14:00) 17:00～21:30(ラストオーダー20:30) 予約営業 定休日：火曜・水曜(R3年1月1日より)</p> <p>【連絡先】 天竜区春野町堀之内 1011-1 TEL053-985-1220</p>	ミニ丼 各 400 円 定食 700 円 セット 1,000 円	不要

メニュー	五平餅 食べ歩き		
施設名	内 容	金額	予約
D-2 まるふく	<p>注文を受けてから炭で焼く手作り。生姜風味の秘伝のミソだれにゴマをトッピング。</p> <p>不定休(営業日を確認してからお越しください)</p> <p>【連絡先】 天竜区佐久間町浦川 2820-85-3 TEL053-967-2750</p>	320 円	不要
A-1 道の駅 くんま水車の里	<p>手作り、くんまオリジナルの水車みそで作ったタレをつけて、炭火で焼きます。<u>あたり付(くんまのロゴが出たらもう1本)、五平餅スタンプカードもあります。</u> 土・日・祝日のみ販売</p> <p>【連絡先】 天竜区熊 1976-1 TEL053-929-0636</p>	350 円	不要
C-1 ドラゴンママ	<p>味噌だれは、自家製の三種類の味噌と生姜により独特の風味が楽しめます。土・日・祝日のみ販売。(営業日を確認してからお越しください)(必ず事前にご予約ください。)</p> <p>【連絡先】 天竜区龍山町瀬尻 930-11 TEL053-968-0011</p>	300 円	必要
A-3 道の駅 花桃の里	<p>大きさが自慢。焼きたての赤味噌の風味をご賞味ください。</p> <p>10月～3月の土曜日のみ販売(日曜日は串芋) (当日分が無くなり次第、終了となります。)</p> <p>【連絡先】 天竜区大川 31-10 TEL053-923-2339</p>	五平餅 350 円 (串芋 400 円)	不要



まるふく



くんま水車の里



ドラゴンママ



花桃の里

メニュー	しいたけコロッケ		
施設名	内 容	金額	予約
A-2 道の駅 いっぷく 処横川	馬鈴薯、玉葱に原木椎茸を加えたヘルシーなコロッケです。 まろやかな上品な味をお楽しみください。 【連絡先】天竜区横川 3085 TEL053-924-0129	180 円	不要



メニュー	ソフトクリーム		
施設名	内 容	金額	予約
A-1 道の駅 くんま 水車の里	季節のソフトクリーム 季節によって、「煎茶ソフトクリーム」「マロンソフトクリーム」などご用意しています。 【連絡先】天竜区熊 1976-1 TEL053-929-0636	400 円	不要
A-2 道の駅 いっぷく 処横川	しいたけソフト 原木椎茸の粉末をブレンドしたご当地ソフトクリームです。口の中に香ばしい椎茸の風味が広がり、濃厚な味が楽しめます。 【連絡先】天竜区横川 3085 TEL053-924-0129	400 円 (ミニサイズ 300 円)	不要
A-3 道の駅 花桃の里	花桃ソフト 花桃の花をイメージしてピンク色に仕上げました。(実はイチゴ味のソフトクリームです。) 【連絡先】天竜区大川 31-10 TEL053-923-2339	350 円	不要
B-2 春野いきいき 天狗村	お茶入りソフトクリーム 当店の人気メニュー。ソフトクリームとお茶入り生クリームどら焼きが合体した「どら焼きソフト」(600 円)もおススメです。 【連絡先】天竜区春野町堀之内 1454-2 TEL053-985-0501	380 円	不要



「煎茶ソフト」



「しいたけソフト」



「花桃ソフト」



「どら焼きソフト」

メニュー	かき氷・冷やし甘酒		
施設名	内 容	金額	予約
D-2 まるふく	夏季(7月から9月)限定。テイクアウトも可。ドライブの途中で お立ち寄りください。かき氷 300 円、冷やし甘酒 300 円。 不定休 (営業日を確認してからお越しください) 【連絡先】 天竜区佐久間町浦川 2820-85-3 TEL053-967-2750	300 円	不要

メニュー	卵かけごはん		
施設名	内 容	金額	予約
A-2 道の駅 いっぷ く処横川	名古屋コーチンの卵を使った濃厚でコクのある味の卵かけごは んです。 大盛(卵2個) 650 円 【連絡先】 天竜区横川 3085 TEL053-924-0129	600 円	不要

メニュー	おでん		
施設名	内 容	金額	予約
C-1 ドラゴンママ	味噌おでん。手作りこんにゃくと秘伝の味噌を使っています。隠 し味のゆずの香りが好評です。 【連絡先】 天竜区龍山町瀬尻 930-11 TEL053-968-0011	1 本 75 円	不要

メニュー	本日の碧弁当		
施設名	内 容	金額	予約
E-1 水窪の星の駅 碧-A0I-	地球の彩りと美しさを、毎日の生活の中に取り入れよう！ 地球に見立てた青色のバタフライピーご飯と緑鮮やかな菜飯や わかめの混ぜご飯を中心に、地元のお野菜や静岡県産豚・鶏など でできたお惣菜を添えました。調味料までこだわった地球と体に 優しいお弁当をお楽しみください。 【連絡先】 天竜区水窪町奥領家 3281-8 TEL053-987-1212	800 円	事前予約 推奨



メニュー	手作り弁当(注文弁当)		
施設名	内 容	金額	予約
D-1 がんばらまい か佐久間 (いどばた)	「NPO 法人がんばらまいか佐久間」の会員が心を込めて作るお弁当です。希望の金額でお作りしますので、2 日前までにご予約ください。 【連絡先】天竜区佐久間町中部 93 Tel053-965-0141	500 円～ 1,000 円	必要

メニュー	松葉天然酵母パン&お菓子		
施設名	内 容	金額	予約
E-1 水窪の星の駅 碧-A0I-	自家製の天然酵母を使った風味豊かなパン。水窪の山中で採れた赤松で酵母を起し、低温長時間発酵で焼き上げています。 また、この酵母を使ったクッキーやケーキなどの発酵菓子や、ピザのご用意もございます。オーガニックの小麦や米粉、グルテンレスの古代小麦を中心に使用しております。 【連絡先】天竜区水窪町奥領家 3281-8 Tel053-987-1212	200 円～	事前予約 推奨



メニュー	わくわく！幸せの地球むすび		
施設名	内 容	金額	予約
E-1 水窪の星の駅 碧-A0I-	水窪産こんにゃくや有機高菜、なめ茸などの具材と、地球色のご飯を混ぜた、わくわく遊び心たっぷりのおむすびです。 重さはずっしり 350g 以上！海苔まで美味しくペロリといただきます。 【連絡先】天竜区水窪町奥領家 3281-8 Tel053-987-1212	500 円	事前予約 推奨



メニュー	クラフトビール・ビオワイン・お酒		
施設名	内 容	金額	予約
E-1 水窪の星の駅 碧-A0I-	<p>お酒の販売が可能になりました。</p> <p>入手困難な宇宙ビールなどのクラフトビール、世界各地のビオワイン、日本酒、焼酎などレアなお酒を取り揃えています。</p> <p>【連絡先】天竜区水窪町奥領家 3281-8 Tel.053-987-1212</p>	360 円～	不要



お土産編



お土産編

乾しいたけ	36
生しいたけ	36
各種キノコ	37
手作りこんにゃく	38
手作り味噌	38
お茶	39
きんざんじ(ごぼう味・ゆず味)	40
ドラゴンママ商品詰め合せ	40
手作りジャム	40
くんまふるさと便	41
草もち	41
お茶入り生クリームどら焼き	42
佐久間のお土産「ごまちゃん」	42
蒸しパン「たべまいか」	43
小麦まんじゅう	43
花桃まんじゅう	44
そばまんじゅう・美林まんじゅう・昔まんじゅう	44

※金額等は、令和6年12月1日現在の状況を記載しています。季節により取扱いのない商品もありますので、最新の情報は、各施設にご確認ください。

商品名	乾しいたけ	
施設名	内 容	金額
A-2 道の駅 いっぷ く処横川	原木椎茸を丁寧加工した自慢の一品。 【連絡先】天竜区横川 3085 TEL053-924-0129	時価
A-7 遠州中央農協 天竜山の市	原木栽培の椎茸を、丁寧に処理して販売しております。 【連絡先】天竜区二俣町二俣 199-1 TEL053-925-8010	時価
B-2 春野いきいき 天狗村	春野町内で原木栽培された椎茸を丁寧に乾燥させた干し椎茸です。 【連絡先】天竜区春野町堀之内 1454-2 TEL053-985-0501	時価



商品名	生しいたけ	
施設名	内 容	金額
A-2 道の駅 いっぷ く処横川	原木栽培された椎茸。天候により取扱いのない日もあります。 【連絡先】天竜区横川 3085 TEL053-924-0129	時価
A-7 遠州中央農協 天竜山の市	原木栽培の椎茸を、販売しております。季節・天候により、入荷しない日もあります。 【連絡先】天竜区二俣町二俣 199-1 TEL053-925-8010	時価
B-2 春野いきいき 天狗村	春野町内で原木栽培された椎茸です。天候により取扱いのない日もあります。 【連絡先】天竜区春野町堀之内 1454-2 TEL053-985-0501	時価



商品名	各種キノコ	
施設名	内 容	金額
A-2 道の駅 いっぷ く処横川	原木栽培されたナメコなどを販売。 【連絡先】天竜区横川 3085 TEL053-924-0129	時価



天竜の森



秋葉神社

商品名	手作りこんにやく	
施設名	内 容	金額
A-1 道の駅 くんま 水車の里	こんにやく芋を杵でつき、歯ごたえのある食感が特長です。 10月中旬から期間限定で販売。 【連絡先】天竜区熊 1976-1 TEL053-929-0636	1 玉 230 円
C-1 ドラゴンママ	地元のこんにやく芋から、手作りしたこんにやくです。独特の食感をお試し ください。営業日注意。月曜・火曜定休日(臨時休業あり) 【連絡先】天竜区龍山町瀬尻 930-11 TEL053-968-0011	1 玉 110 円
E-1 水窪の星の駅 碧-AOI-	米山蒟蒻店さんの手作りこんにやく。地下約 20 メートルから湧き出る地下水 を利用して、地方農家に伝えられて来た製法そのままに作られています。 板こんにやく小・大、丸こんにやく、糸こんにやくといったように様々な成 形されるこんにやくは、調理方法も食感もバリエーションに富んでいます。 【連絡先】天竜区水窪町奥領家 3281-8 TEL053-987-1212	162 円～



商品名	手作り味噌	
施設名	内 容	金額
A-1 道の駅 くんま 水車の里	水車みそ。開業当時より作り続けている、くんま水車の里のオリジナル味噌 です。(米麹味噌、麦麹味噌、合わせ味噌等があります) 【連絡先】天竜区熊 1976-1 TEL053-929-0636	450 g 580 円
C-1 ドラゴンママ	ドラゴンママ オリジナルの味噌。一度、味をお試しください。 営業日注意。月曜・火曜定休日(臨時休業もあります) 【連絡先】天竜区龍山町瀬尻 930-11 TEL053-968-0011	800 g 1,050 円



商品名	お茶	
施設名	内 容	金額
A-1 道の駅 くんま 水車の里	<p>地元で採れた山のお茶を各種取りそろえて販売しています。</p> <p>【連絡先】天竜区熊 1976-1 TEL053-929-0636</p>	時価
A-7 遠州中央農協 天竜山の市	<p>豊かな香りと旨みで評判の、天竜茶・春野茶を、各種取りそろえております。</p> <p>【連絡先】天竜区二俣町二俣 199-1 TEL053-925-8010</p>	時価
B-2 春野いきいき 天狗村	<p>摘み立ての茶葉を、隣接する茶工場で仕上げたできたてのお茶を販売します。</p> <p>【連絡先】天竜区春野町堀之内 1454-2 TEL053-985-0501</p>	時価
B-4 春野の茶 栗崎 園	<p>春野の緑茶・紅茶・紅ふうき緑茶などの栽培と販売をしています。</p> <p>不定休。ご来店の予定を、事前にご連絡ください。</p> <p>【連絡先】天竜区春野町宮川 537 TEL053-989-0756</p>	時価
C-1 ドラゴンママ	<p>龍山の気候が育てたお茶の風味をお試しください。(緑茶・紅茶)</p> <p>営業日注意。月曜・火曜定休日(臨時休業もあります)</p> <p>【連絡先】天竜区龍山町瀬尻 930-11 TEL053-968-0011</p>	時価
E-1 水窪の星の駅 碧-A01-	<p>碧オリジナルハーブティー</p> <p>バタフライピーやよもぎなど、自然豊かな水窪の大地で育ったハーブをブレンドしました。</p> <p>【連絡先】天竜区水窪町奥領家 3281-8 TEL053-987-1212</p>	500円～



商品名	きんざんじ(ごぼう入り・ゆず入り)	
施設名	内 容	金額
A-1 道の駅 くんま 水車の里	<p>金山寺麴から手作りし、ナス、人参、生姜、菊芋、干し椎茸を入れた具たっぷりの「きんざんじ」です。(ごぼう入りとゆず入りがあります)</p> <p>その他、きゃらぶき、はりはり漬、しそっこ生姜、寒干大根漬、らっきょう漬から3点選んだ、箱入りギフトセットがあります。(3点:1,170円)</p> <p>【連絡先】天竜区熊 1976-1 TEL053-929-0636</p>	450円

商品名	ドラゴンママ商品詰め合せ	
施設名	内 容	金額
C-1 ドラゴンママ	<p>ドラゴンママで取り扱っている商品を、詰合せにします。手作り味噌、漬物、季節の果実を使ったジャムなどが入ります。お歳暮などにいかがでしょうか? 5,000円、4,000円、2,000円、ご予算に応じて対応します。お客様のご希望があれば商品を入れ替えたり(ブルーベリージャムを夏みかんジャムに変更したり)することも可能です。セットの内容や注文方法など、ご不明な点は、下記までお問合せください。 営業日注意(臨時休業もあります)</p> <p>【連絡先】天竜区龍山町瀬尻 930-11 TEL053-968-0011</p>	2,000円～



商品名	手作りジャム	
施設名	内 容	金額
C-1 ドラゴンママ	<p>季節の果物で丁寧に仕上げたジャムをお試しください。(期間限定商品) ブルーベリー(大1,000円、小650円)、ブラックベリー(700円)、完熟梅(650円)、いちご、キウイ、夏みかん、りんごなど</p> <p>営業日注意。月・火曜定休日(臨時休業もあります)</p> <p>【連絡先】天竜区龍山町瀬尻 930-11 TEL053-968-0011</p>	650円～ 1,000円



商品名	くんま ふるさと便	
施設名	内 容	金額
A-1 道の駅 くんま 水車の里	<p>くんまのおかあさんたちが心を込めて手作りした商品を中心に、厳選した「くんま」自慢の商品の詰め合せです。ご自宅での利用はもちろん、お世話になっている方々へ、あなたの「まごころ」をお届けください。</p> <p>皆さまのお申込みを心よりお待ちしております。</p> <p>セット例④ 生姜漬け・金山寺・生そば1パック(2人分、270g)・舞茸・水車みそ(米麴 450g)・こんにゃく・便利みそ</p> <p>セット例⑤ 鹿肉カレー・鹿肉お茶カレー・鹿肉シチュー・鹿肉そばろ各1個</p> <p>セットの内容や注文方法など、ご不明な点は、下記までお問合せください。</p> <p>【連絡先】 天竜区熊 1976-1 TEL053-929-0636</p>	3,230円～

オンラインショップでも購入できます。⇒



くんまの特産品を
ご家庭でも
お取り寄せできる!

KUNMA
道の駅
くんま水車の里
SUISHA NO SATO

公式オンラインショップ

QRコード
で
できます
ます!

<https://kunma.raku-uru.jp>

商品名	草もち	
施設名	内 容	金額
A-2 道の駅 いっぷ く処横川	<p>静岡県内産のもち米を使用して、地元の母さん達が摘んだヨモギを加えたヨモギの風味豊かな草もちです。自家製の小豆餡入りです。</p> <p>【連絡先】 天竜区横川 3085 TEL053-924-0129</p>	1個 200円



商品名	お茶入り生クリームどら焼き	
施設名	内 容	金額
B-2 春野いきいき 天狗村	お茶と生クリームとあんこのふかふかハーモニー♪ お土産にも大人気のお菓子です。予約も受付けます。 【連絡先】天竜区春野町堀之内 1454-2 Tel.053-985-0501	1 個 250 円

商品名	佐久間のお土産「ごまちゃん」	
施設名	内 容	金額
(紹介者) D-1 がんばらまい か佐久間	佐久間の土産といたら「ごまちゃん」。地元のお母さん達が試行錯誤して作ったお菓子です。一口食べればロー一杯に「ごま」の香りが広がります。店舗等がありませんので、入手方法等詳細は下記連絡先にご相談ください。 【連絡先】天竜区佐久間町佐久間 2266-3 Tel.053-965-0649 パンプキンレディース (川添)	350 円
D-2 まるふく	昔ながらの佐久間のお土産「ごまちゃん」を、「パンプキンレディー」から仕入れて販売しています。 不定休 (営業日を確認してからお越してください) 【連絡先】天竜区佐久間町浦川 2820-85-3 Tel.053-967-2750	400 円

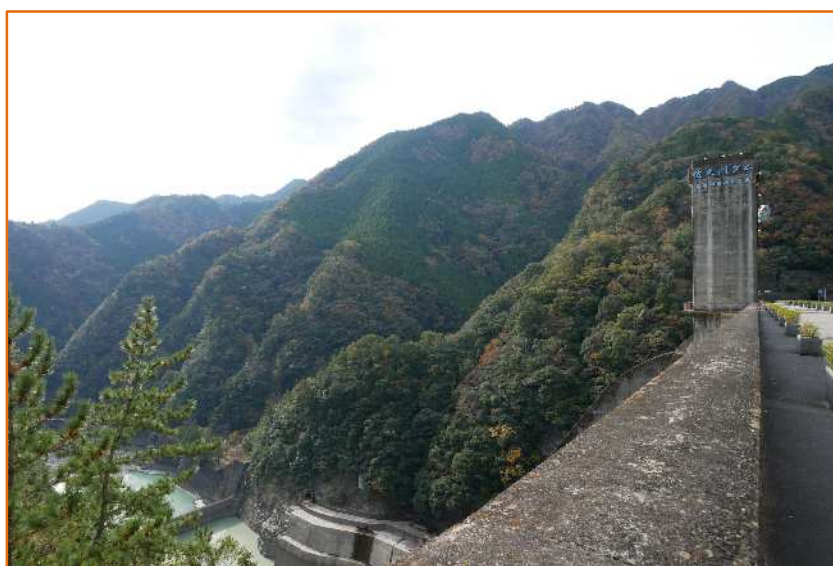

佐久間ダム

商品名	蒸しパン「たべまいか」	
施設名	内 容	金額
A-2 道の駅 いっぷく 処横川	<p>小麦粉は、静岡県内産を使用。添加物は一切使用していませんので安心です。レンジで温めると蒸したての味が楽しめます。お土産に最高の品です。「3個セット」「6個セット」のほか、好きなパンを選べる「ばら売り」があります。</p> <p>①椎茸入り：原木乾椎茸を味付けしトッピングした甘みを抑えた蒸しパンです。</p> <p>②ヨモギ入り：地元で摘んだヨモギをミンチして生地に加えてあります。中には、自家製の小豆餡が入ってます。</p> <p>③おから入り：豆腐を造る時の「おから」を味付けして餡の代わりに入れています。甘みを抑えたヘルシーな蒸しパンです。</p> <p>④さつまい入り：サイコロ状のさつまいが生地に入った優しい甘さの蒸しパンです。</p> <p>⑤桜葉入り：生地に桜葉塩漬けのミンチが入り上には、桜の花塩漬けをトッピングした、さくらの香りが楽しめます。小豆餡入りです。</p> <p>【連絡先】天竜区横川 3085 TEL053-924-0129</p>	1個 160円



商品名	小麦まんじゅう	
施設名	内 容	金額
A-3 道の駅 花桃の里	<p>花桃の里名物：昔ながらのなつかしいおまんじゅうです。「つぶあん」、「こしあん」、「あんなし」、「よもぎ入り小麦まんじゅう(つぶあん)」の4種類あります。</p> <p>「白あん」の入った味噌まんじゅう(130円)もオススメです。</p> <p>【連絡先】天竜区大川 31-10 TEL053-923-2339</p>	1個 140円



商品名	花桃まんじゅう(春限定)	
施設名	内 容	金額
A-3 道の駅 花桃の里	<p>3月初旬から4月中旬までの期間限定商品：外皮にヤマイモが練り込まれ、中皮に道明寺を使ってこし餡をくるむ完全手作りの逸品です。仕込みから完成まで2日間かけて製造。限られたスタッフが心を込めて作っています。数量限定で店頭に並びますが、大人気商品ですので、売り切れの場合はご容赦ください。</p> <p>【連絡先】天竜区大川 31-10 TEL053-923-2339</p>	1 パック 550 円



商品名	そばまんじゅう・美林まんじゅう・昔まんじゅう	
施設名	内 容	金額
A-1 道の駅 くんま水車の里	<p>手作りの粒あんを使って、蒸し上げたくんま水車の里のオリジナル饅頭です。火・金・土・日に作っています。予約も承ります。</p> <p>そばまんじゅう そば粉を使った皮で「そば」独特の食感と香りが口の中に広がります。</p> <p>美林まんじゅう 酒粕と酒を使った皮の、風味豊かなおまんじゅう。ほのかな酒の香りをお楽しみください。</p> <p>昔まんじゅう 小麦粉の皮で作った、昔ながらの素朴なおまんじゅうです。</p> <p>【連絡先】天竜区熊 1976-1 TEL053-929-0636</p>	そば 150 円 美林 150 円 昔 175 円





おすすめ スポット編



おすすめスポット編 (おすすめコース)

佐久間ダムの桜	48
大野小学校跡の山桜	48
熊平邸の桜と熊平集落の枝垂れ花桃	48
横川の桜並木	49
大川の御衣黄桜と花桃ザクラ	49
秘境駅小和田探訪	49
高根城	49
足神神社	50
山住神社	50
常光寺山と扇平山	50
Salon de Mannaka (サロンドマンナカ)	51
空飛ぶクジラの絵のシャッター	51
新宮池・新宮神社	52
春埜山・大光寺・春埜杉	52
枯山 ギフチョウ	52
熊平水辺のオートキャンプ場	52
夢のかけ橋	53
多目的交流施設	53
青谷ポケットパーク	53
白倉峡の紅葉	54
不動の滝	54
くんま村歩き	54
くんま自然散策コース	55
北遠周遊サイクリングコース	55

※内容等は、令和6年12月1日現在の状況を記載しています。具体的な開催時期等、最新の情報は、各紹介施設等にご確認ください。

場所	佐久間ダムの桜
紹介施設名	内 容
D-1 がんばらまい か佐久間	電力館周辺の桜は、湖面とコラボして見ごたえがあります。 【紹介者】天竜区佐久間町佐久間 429-1 TEL053-965-1100



場所	大野小学校跡の山桜
紹介施設名	内 容
E-1 水窪の星の駅 碧-A0I-	樹齢 170 年を超える 1 本桜で、テレビ、新聞で紹介され、毎年大勢の人が訪れます。 満開時期は、4 月 10 日頃です。(その年の気温によって前後します) 【紹介者】天竜区水窪町奥領家 3281-8 TEL053-987-1212



場所	熊平邸の桜と熊平集落の枝垂れ花桃
紹介施設名	内 容
A-8 くんま遊楽亭 あそびや	天竜区熊地域の春の見どころの一つ。熊平邸の裏には、山桜の巨木があり、集落全体が花で覆われます。 【紹介者】天竜区熊 1680-1 TEL053-929-0050



場所	横川の桜並木
紹介施設名	内 容
A-2 道の駅 いっぷく 道の駅 いっぷく く処横川	道の駅 いっぷくく処横川の横を流れている二俣川沿いに、上流に向かって約 500m桜並木が続きます。春先に満開になり、川面に映る桜や、散り際に花びらが川面を流れる様子もなかなか風情があります。道の駅にお立ち寄りの折、足を延ばされてはいかがですか？ 【紹介者】天竜区横川 3085 TEL053-924-0129

場所	大川の御衣黄桜(ごいこうざくら・ぎょいこうざくら)と花桃ザクラ
紹介施設名	内 容
A-3 道の駅 花桃の 里	国道 1 5 2 号線沿いに、「御衣黄桜」が植えられています。また、道の駅 花桃の里の第 2 駐車場にも、ソメイヨシノが咲き誇ります。ドライブの休憩に、お立ち寄りください。 ※御衣黄桜：薄緑色をした花をつける珍しい桜です。(4 月中下旬開花) 【紹介者】天竜区大川 31-10 TEL053-923-2339



場所	秘境駅小和田探訪
紹介施設名	内 容
E-1 水窪の星の駅 碧-A01-	「水窪の星の駅 碧-A01-」から水窪駅まで徒歩 5 分。飯田線小和田駅まで 10 分。帰りの電車までの約 20 分間、秘境小和田を探訪できます。 【紹介者】天竜区水窪町奥領家 3281-8 TEL053-987-1212

場所	高根城
紹介施設名	内 容
E-1 水窪の星の駅 碧-A01-	直下の高根城跡公園駐車場から、徒歩約 25 分で、高根城につきます。水窪の中心街や塩の道を見下ろすことができます。森林浴を楽しみながらのハイキングに最適。 問合せは、天竜区観光協会水窪支部へ TEL053-987-2100



場所	足神(あしがみ)神社
紹介施設名	内 容
E-1 水窪の星の駅 碧-A0I-	「碧」から車で30分。遠州と信州を結ぶ秋葉街道の国境、青崩峠の登り口に鎮座する古社です。足の病気平癒の神様として遠方からの参拝者もおられます。 道が狭く、冬期は凍結する箇所がありますので、安全運転でお出かけください。 【紹介者】天竜区水窪町奥領家 3281-8 Tel053-987-1212

場所	山住神社
紹介施設名	内 容
E-1 水窪の星の駅 碧-A0I-	「碧」から車で30分。標高1,100mの山住山山頂に鎮座しています。鳥居から境内に入ると大杉が2本。周辺の森にも立派な杉が多く見事。狛犬も山犬(狼)を象っており、山犬信仰の神社でもある。森林浴を楽しむには絶好の場所です。 道が狭く、冬期は凍結する箇所がありますので、安全運転でお出かけください。 【紹介者】天竜区水窪町奥領家 3281-8 Tel053-987-1212

場所	常光寺山と扇平山
紹介施設名	内 容
E-1 水窪の星の駅 碧-A0I-	「碧」から車で35分。常光寺山は、山住神社から約1kmの所に家老平の登山口があり、山頂までは往復3時間の行程です。 お勧めの扇平山はこの途中にあり、登山口からゆるく登って、約15分で到着です。 紅葉の季節には是非訪れてみてください。 【紹介者】天竜区水窪町奥領家 3281-8 Tel053-987-1212



場所	Salon de Mannaka (サロンドマンナカ)
紹介施設名	内 容
E-1 水窪の星の駅 碧-A0I-	<p>「碧」から車で3分。元薬局を譲り受けリノベーションされたセレクトショップ。天然石や衣食住のこちよいものを取り扱っています。</p> <p>フェアトレードの浅煎りコーヒーや、こだわりのビオワインなどもお楽しみいただけます。</p> <p>【紹介者】天竜区水窪町奥領家 3281-8 Tel053-987-1212</p>



場所	空飛ぶクジラの絵のシャッター
紹介施設名	内 容
E-1 水窪の星の駅 碧-A0I-	<p>「碧」から車で5分。縄文遺跡である神原遺跡の目の前にあり、地元小学生に愛され続けた元文具店をリノベーション中。</p> <p>シャッターに描かれた大きなクジラの絵は、阿寒湖からアイヌの方にも来ていただき、アートプロジェクトで地元の方々と仕上げました。フォトスポットとして人気の場所です。</p> <p>アンティークショップも予約制にて近日オープン予定。</p> <p>【紹介者】天竜区水窪町奥領家 3281-8 Tel053-987-1212</p>



場所	新宮池・新宮神社
紹介施設名	内 容
B-2 春野いきいき 天狗村	春野いきいき天狗村より車で10分。標高500mの山頂にある周囲500mの自然に囲まれた神秘的な池。地元集落の守り本尊として新宮神社があり、毎年7月25日前後の土日に、花火を打ち上げ池に舟を浮かべて祭典を行います。 【紹介者】天竜区春野町堀之内 1454-2 TEL053-985-0501



場所	春埜山・大光寺・春埜杉
紹介施設名	内 容
B-2 春野いきいき 天狗村	春野いきいき天狗村より車で40分。標高883mの山頂に「お犬様」と親しまれる大光寺がある霊山。境内に目通り14m、高さ43m、枝張り31m、樹齢1400年の杉の巨木があり、静寂さとともに深山溪谷の気配を感じさせます。 【紹介者】天竜区春野町堀之内 1454-2 TEL053-985-0501



場所	枯山 ギフチョウ
紹介施設名	内 容
A-1 道の駅くま 水車の里	3月下旬から4月上旬にかけて枯山付近でギフチョウが観察できます。道の駅くま水車の里から1時間30分、ハイキングに最適です。 【紹介者】天竜区熊 1976-1 TEL053-929-0636

場所	熊平水辺のオートキャンプ場
紹介施設名	内 容
A-1 道の駅くま 水車の里	道の駅くま水車の里から阿多古川を1.5km下った所にある。キャンプと水遊びができます。料金等の詳細は、下記連絡先で確認してください。 【連絡先】天竜区熊 976-1 TEL053-929-0030 (熊平一吉氏) 【紹介者】天竜区熊 1976-1 TEL053-929-0636

場所	夢のかけ橋
紹介施設名	内 容
A-3 道の駅 花桃の里	<p>広大な船明ダム湖の豊かな自然と天竜美林を眺めることができます。橋の先は湖畔の遊歩道の駅 花桃の里の駐車場をご利用ください。</p> <p>【連絡先】天竜区大川 31-10 TEL053-923-2339</p>



場所	多目的交流施設
紹介施設名	内 容
A-3 道の駅 花桃の里	<p>会議・研修・展示販売場所として利用できる施設です。(要予約)</p> <p>また、年間を通して、駐車場を利用した物産等の販売ブースの貸し出しも行っています。</p> <p>1ブース:1日 4,000円。(要予約)</p> <p>ご利用方法等詳細は、下記連絡先でご確認ください。</p> <p>【連絡先】天竜区大川 31-10 TEL053-923-2339</p>



場所	青谷ポケットパーク
紹介施設名	内 容
C-1 ドラゴンママ	<p>ドラゴンママより車で3分。トイレ、休憩所が併設された小さな駐車場です。横には秋葉ダム湖にかかる吊り橋があります。</p> <p>ドライブに疲れたら、気分転換に立ち寄ってみてはいかがでしょうか?</p> <p>【紹介者】天竜区龍山町瀬尻 930-11 TEL053-968-0011</p>



場所	白倉峽の紅葉
紹介施設名	内 容
C-1 ドラゴンママ	全長 1 kmほどの遊歩道が整備され、溪流沿いを散策できます。毎年、11月中旬には、「白倉峽もみじまつり」が開催されます。 【紹介者】天竜区龍山町瀬尻 930-11 TEL053-968-0011



場所	不動の滝
紹介施設名	内 容
C-1 ドラゴンママ	ドラゴンママより車で5分。龍山町瀬尻地区にあり、いつも水が流れている滝です。不動沢にかかる不動橋から、遊歩道が整備されています。マイナスイオンを浴びながら、数分間の簡単な森林浴はいかがですか？ 【紹介者】天竜区龍山町瀬尻 930-11 TEL053-968-0011



場所	くんま村歩き
紹介施設名	内 容
A-1 道の駅 くんま 水車の里	くんま水車の里の周辺をおよそ 45 分で巡る散歩コースです。ちょっとディープな「くんま」を体験してみてください。マップを配布しています。 【連絡先】天竜区熊 1976-1 TEL053-929-0636



場所	くんま自然散策コース
紹介施設名	内 容
A-8 くんま遊楽亭 あそびや	<p>天竜区熊地域の名所旧跡を巡る散策路「くんま自然散策コース」です。</p> <p>散策マップの6コースは、全て「道の駅くんま水車の里」が発着点で、距離は3～10 km、所要時間は1時間半～4時間。マップには天竜美林を楽しめる場所や見晴らしのいい絶景ポイントなども掲載しています。</p> <p>マップは、「道の駅くんま水車の里」で配布しています。</p> <p>【連絡先】天竜区熊 1976-1 TEL053-929-0636(道の駅くんま水車の里)</p> <p>【紹介者】天竜区熊 1680-1 TEL053-929-0050(くんま遊学亭あそびや)</p>



場所	北遠周遊サイクリングコース
紹介施設名	内 容
A-3 道の駅 花桃の里	<p>当北遠支部が主催者に名を連ね実施された「天竜サイクルーツリズム 2017」で、実際に使われた天竜・春野・龍山を周遊するコースを紹介します。 <u>全長 74.2 km。</u></p> <p>道の駅「花桃の里」-(3.2 km)-船明ダム運動公園-(10.2 km)-道の駅「いっぷく処横川」-(15.8 km)-ホテル公園-(9.7 km)-「春野いきいき天狗村」-(3.3 km)-春野ふれあい公園-(19.3 km)-秋葉ダム-(12.7 km)-道の駅「花桃の里」</p> <p>※交通ルールやマナーを守って、安全重視で走行してください。</p> <p>※駐車場が必要な方は、事前に「道の駅 花桃の里」にご相談ください。</p> <p>【紹介者】天竜区大川 31-10 TEL053-923-2339</p>

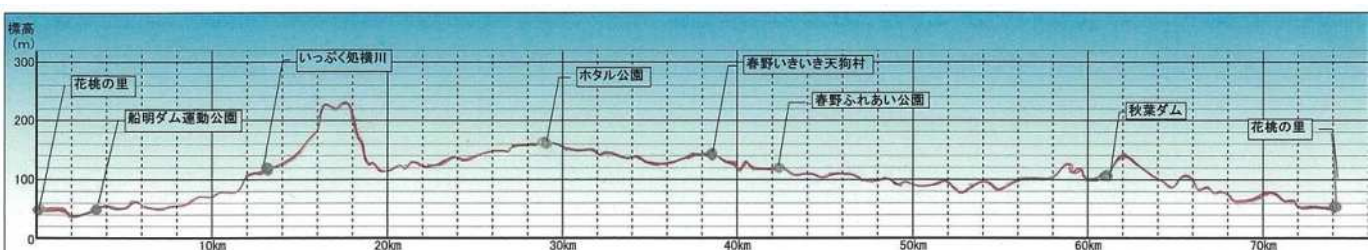

編集・発行 静岡県グリーン・ツーリズム協会北遠支部

監 修 静岡県西部農林事務所

問い合わせ先 静岡県西部農林事務所天竜農林局
地域振興課 TEL.053-926-2139

発 行 日 平成 30 年 2 月 15 日 (初版)

令和 7 年 3 月 31 日 (改訂：第 8 版)