

中部保健所食品営業届申請 (営業届の申請)



中部保健所 衛生薬務課



Google Chrome はデフォルトのブラウザとして設定されていません



デフォルトとして設定

ひと、暮らし、みらいのために

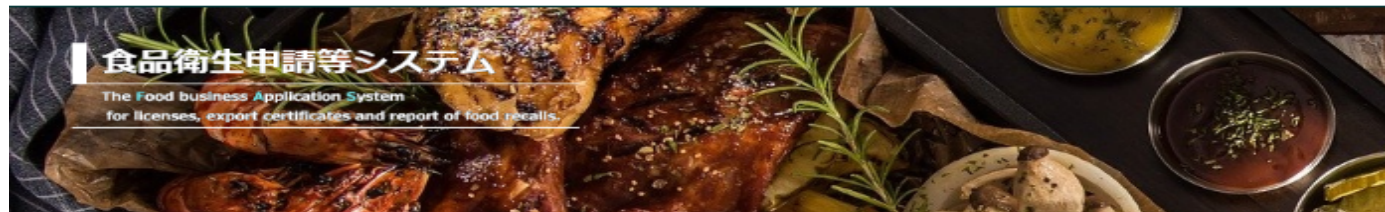

食品衛生申請等システム

The Food business Application System
for licenses, export certificates and report of food recalls.

③ アカウントをお持ちの方はログインIDとパスワードを入力してログインボタンをクリックしてください。

ログイン

ログインID

パスワード

最新のお知らせ

掲載日	タイトル
表示	2021-07-01 オープンデータ閲覧の集計日の誤記について
表示	2021-06-30 連携基礎データ項目の修正について
表示	2021-06-30 2021/6/30 のシステムメンテナンスで追加になった機能
表示	2021-06-25 2021/6/25 のシステムメンテナンスで追加になった機能
表示	2021-05-21 保健所コードの訂正について

・ログインID
・パスワード
を入力し、ログインします

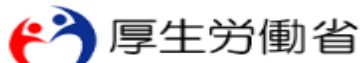

厚生労働省 (法人番号 6000012070001) | 食品衛生申請等システム
・このサイトについて
・利用規約
・免責事項・著作権
・プライバシーポリシー
・ウェブアクセシビリティ
・お問い合わせ





 **営業許可・届出**

営業許可の申請

営業の届出

地位承継届の届出

 **食品リコール**

リコール情報の届出

リコール情報の検索

メニュー

**「営業の届出」
をクリック**

申請・届出の記載や申請内容に関するお問い合わせは、営業所を所管する保健所へお問合せください。
システムの利用方法や操作方法に関するお問い合わせについては、食品衛生申請等システムのヘルプデスクへお問合せください。
※同様の問合せも多く発生しておりますので、お問合せの前に「マニュアル」や「よくあるご質問(FAQ)」もご確認ください。

お知らせ

既済みの営業施設の営業届出を行う場合はこちらから選択してください

規営業施設

新規届出 戻る

済営業施設

<< < 0~0件目/0件中 > >> >|

名称、屋号又は商号	所在地	電話番号
-----------	-----	------

(はじめての場所で届出する場合)
「新規届出」をクリック

(届出のある場所で追加で別の届出を申請する場合)
該当する施設名を選択し、
「新規届出」をクリック

画面が進まない、ボタンをクリックできないなどの場合はシステムの問題が
もしれません。その場合は以下に連絡ください。

TEL : 0 8 0 - 4 9 5 3 - 0 5 6 6 メール : TJ-fas-helpdesk@tjsys.co.jp

営業施設情報の入力（1）

ファクシミリ番号	
電子メールアドレス	
担当者情報	
氏名	中部一郎
フリガナ	チュウブイチロウ
電話番号	054-644-9283
営業施設情報	
名称、屋号又は商号	
フリガナ	
郵便番号	<input type="text"/> <input type="button" value="住所検索"/>
都道府県	未選択
市区町村	未選択
町域	
番地等	
マンション名等	
電話番号	
ファクシミリ番号	
電子メールアドレス	
営業車の自動車登録番号	
主として取り扱う食品又は添加物	未選択 <input type="button" value="選択"/> <input type="button" value="クリア"/>
主として取り扱う食品又は添加物（自由記載）	
業態	

確認連絡のため、担当者様の情報を記入願います

店の名前

郵便番号・市町
番地等・マンション名

緊急時に連絡が取れるよう記入をお願いします

電話番号・FAX番号
メールアドレス

行商で車を使用する方はナンバーを入力
(静岡 ち -)

営業施設情報の入力（２）

ファクシミリ番号	
電子メールアドレス	
営業車の自動車登録番号	
主として取り扱う食品又は添加物	未選択 <input type="button" value="選択"/> <input type="button" value="クリア"/>
主として取り扱う食品又は添加物（自由記載）	
業態	
自動販売機の型番	

主として取り扱う食品又は添加物
「選択」をクリック

クリックすると下の画面が開きます

 日本標準商品分類の選択

総務省で刊行されている日本標準商品分類から、該当する食品等の一般名称を選択して下さい。

検索条件

大分類	未選択
名称	

商品コードと名称

|< << < 0~0件目/0件中 > >> >|

コード	名称
-----	----

該当する食品等を以下の方法で選択してください

「大分類」から該当食品等を選び、「商品コードと名称」から該当するものを選択（選択をクリック）

「名称」に調理食品、コーヒーなどのワードを入力し、「検索」をクリックし、「商品コードと名称」から該当するものを選択（選択をクリック）

営業施設情報の入力（3）

主として取り扱う食品又は添加物	未選択	選択	クリア
主として取り扱う食品又は添加物（自由記載）			
業態			
自動販売機の型番			
使用水の種類	未選択		
水質検査の結果	ファイル登録ボタンから登録してください。		

営業の種類／届出情報

+ - 申請区分

営業種類の説明

食品衛生責任者の情報

井戸水の場合は「**飲用に適する水**」を選択し、水質検査の結果をデータで添付してください（添付については後ほど説明します）

営業施設情報の入力（４）

「+」をクリック

営業の種類 抽出情報

申請区分	営業の種類	廃業年月日	廃業の理由
<input type="checkbox"/> > 新規	⑨ その他		

営業種類の説明

食品衛生責任者の情報

責任者氏名

フリガナ

資格

受講した講習会、資格取得年月

衛生管理情報

未選択

- ① 魚介類販売業（包装済みの魚介類のみの販売）
- ② 食肉販売業（包装済みの食肉のみの販売）
- ③ 乳類販売業
- ④ 氷雪販売業
- ⑤ コップ式自動販売機（自動洗浄・屋内設置）
- ⑥ 弁当販売業
- ⑦ 野菜果物販売業
- ⑧ 米穀類販売業
- ⑨ 通信販売・訪問販売による販売業
- ⑩ コンビニエンスストア
- ⑪ 百貨店、総合スーパー
- ⑫ 自動販売機による販売業（コップ式自動販売機（自動洗浄・屋内設置）及び営業許可の対象となる自動販売機を除く）
- ⑬ その他の食料・飲料販売業
- ⑭ 添加物製造・加工業（法第13条第1項の規定により規格が定められた添加物の製造を除く。）
- ⑮ いわゆる健康食品の製造・加工業
- ⑯ コーヒー製造・加工業（飲料の製造を除く。）
- ⑰ 農産保存食料品製造・加工業
- ⑱ 調味料製造・加工業
- ⑲ 糖類製造・加工業

「営業の種類」から業種を選択してください
代表的なもの1つで構いません

営業の種類（参考）

営業の形態	営業の種類
～ など様々な商品を販売している	百貨店、総合スーパー
～ に該当しない物を 販売	その他の食料・飲料販売業
～ に該当しない物を 製造・加工	その他の食料品製造・加工業
店舗を持たずに車等で食品を販売	行商
学校や保育園などの食事の提供 (学校等から委託されて食事を提供する場 合を除く)	集団給食施設
冷凍・冷蔵保管業	その他

営業の種類 / 届出情報

+ - 申請区分 廃業の理由 備考

> 新規

営業の種類の詳細は「営業種類の説明」をクリックして確認してください

スクロール ↓

「その他」を選択した方はスクロールして「備考」に内容を記載してください。
例) 冷凍・冷蔵保管業

営業種類の説明

営業施設情報の入力（5）

食品衛生責任者の情報

責任者氏名	<input type="text"/>
フリガナ	<input type="text"/>
資格	未選択
受講した講習会、資格取得年月日等	<input type="text"/>

衛生管理情報

衛生管理	
HA	
輸出	

施設

責任者の名前を記入してください

食品衛生責任者の資格を選択

食品衛生協会が行う養成講習会を受講した方は「**知事等が行う講習会又は知事等が適正と認める講習会受講者**」を選択

- 資格の場合 取得年月日
- 講習会受講者の場合
 受講した団体、講習会名称、
 受講年月日

責任者の資格を今後取得予定の方は
の欄に「（講習会名、資格等）取得予定」
と記載願います。

営業施設情報の入力（6）

開示情報確認

申請者氏名	<input checked="" type="radio"/> 公開 <input type="radio"/> 非公開
申請者住所	<input checked="" type="radio"/> 公開 <input type="radio"/> 非公開
営業施設名称、屋号又は商号	<input checked="" type="radio"/> 公開 <input type="radio"/> 非公開
営業施設所在地	<input checked="" type="radio"/> 公開 <input type="radio"/> 非公開
営業施設連絡先	<input checked="" type="radio"/> 公開 <input type="radio"/> 非公開

開示情報を選択して下さい

ファイル登録

確認

戻る

一時保存

覧

「ファイル登録」をクリックすると以下の画面が出ますので、**水質検査の結果**をPDFや写真などのファイルで添付してください。

メニュー 営業許可・届出 食品リコール マイアカウント管理

届出営業施設登録 >> ファイル登録

営業届出に必要なファイルを設定して下さい。
ファイルの指定が完了後「設定」ボタンをクリックしてください。

水質検査の結果	<input type="button" value="ファイルの選択"/>	ファイルが選択されていません	<input type="button" value="ファイルクリア"/>
その他必要書類①	<input type="button" value="ファイルの選択"/>	ファイルが選択されていません	<input type="button" value="ファイルクリア"/>
その他必要書類②	<input type="button" value="ファイルの選択"/>	ファイルが選択されていません	<input type="button" value="ファイルクリア"/>
その他必要書類③	<input type="button" value="ファイルの選択"/>	ファイルが選択されていません	<input type="button" value="ファイルクリア"/>
その他必要書類④	<input type="button" value="ファイルの選択"/>	ファイルが選択されていません	<input type="button" value="ファイルクリア"/>
その他必要書類⑤	<input type="button" value="ファイルの選択"/>	ファイルが選択されていません	<input type="button" value="ファイルクリア"/>
備考			

ココをクリックして添付

営業施設情報の入力（6）

開示情報確認

申請者氏名	<input checked="" type="radio"/> 公開 <input type="radio"/> 非公開
申請者住所	<input checked="" type="radio"/> 公開 <input type="radio"/> 非公開
営業施設名称、屋号又は商号	<input checked="" type="radio"/> 公開 <input type="radio"/> 非公開
営業施設所在地	<input checked="" type="radio"/> 公開 <input type="radio"/> 非公開
営業施設連絡先	<input checked="" type="radio"/> 公開 <input type="radio"/> 非公開

全ての入力が完了したら
「確認」をクリック

ファイル登録

確認

戻る

一時保存

履歴一覧

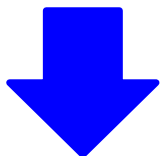

確認画面に移ります

開示情報確認

届出者氏名	非公開
届出者住所	非公開
営業施設名称、屋号又は商号	非公開
営業施設所在地	非公開
営業施設連絡先	非公開

記入事項に問題がなければ
「登録」をクリック

登録

戻る



以上で届出は終了です。
確認のため、保健所から連絡がある場合がありますので
御了承願います。