



(令和 之 年分)

収 支 報 告 書

(ふりがな)

1 政治団体の名称 いげやせいらい こうえんかい
池谷晴一後援会

2 主たる事務所の所在地 静岡県御殿場市二枚橋142-7

3 代表者の氏名 佐藤 孝吉

4 会計責任者の氏名 池谷 孝明

事務担当者の氏名 池谷 孝明

(電話番号) 0550-88-0853

政治団体の区分	
<input type="checkbox"/> 政党	<input type="checkbox"/> 政治資金規正法第18条の2第1項の規定による政治団体
<input type="checkbox"/> 政党の支部	<input checked="" type="checkbox"/> その他の政治団体
<input type="checkbox"/> 政治資金団体	<input type="checkbox"/> その他の政治団体の支部

活動区域の区分	
<input type="checkbox"/> 2以上の都道府県の区域等	<input checked="" type="checkbox"/> 同一の都道府県の区域内

資金管理団体の指定の有無	
<input type="checkbox"/> 有	
<input checked="" type="checkbox"/> 無	
公職の種類	_____
資金管理団体の届出をした者の氏名	_____

国会議員関係政治団体の区分	
<input type="checkbox"/> 7第1項第1号に係る国会議員関係政治団体	
<input type="checkbox"/> 7第1項第2号に係る国会議員関係政治団体	
公職の候補者の氏名	_____
公職の種類	_____

資金管理団体の指定の期間	
令和 年 月 日から	
令和 年 月 日まで	

国会議員関係政治団体に関する特例の適用期間	
令和 年 月 日から	
令和 年 月 日まで	

入力済

(その 2)

収 支 の 状 況

1 収支の総括表

収 入 総 額	十億	百万	千	円
			1 8 4	6 2 8
(前年からの繰越額)			3	5 4 3
(本年の収入額)			1 8 1	0 8 5
支 出 総 額			1 8 1	0 8 5
翌 年 へ の 繰 越 額			3	5 4 3

2 収入項目別金額の内訳

(1) 個人の負担する党費又は会費

金 額	十億	百万	千	円
員 数				人

(2) 寄 附

ア 寄附 (イを除く。) の区分	金 額	備 考
(ア) 個人からの寄附	十億 百万 千 円	
(うち特定寄附) (内書)		
(イ) 法人その他の団体からの寄附		
(ウ) 政治団体からの寄附		
小計 (ア)+(イ)+(ウ)=ア	1 8 1 0 8 5	
(寄附のうち寄附のあつせんによるもの) (内書)		
イ 政党匿名寄附		
合計 (ア+イ)	1 8 1 0 8 5	

(その 7)

(7) 寄附の内訳 (個人からの寄附)					寄附者の区分		個人	
寄附者の氏名	金額				年月日	住所	職業	備考
	十億	百万	千	円				
池谷 晴一			421	70	R2.5.28	神奈川県三枚橋142-7	小山町長	
〃			286	00	R2.11.12	〃	〃	
〃			99	000	R2.11.27	〃	〃	
〃			112	15	R2.11.30	〃	〃	
この頁の小計			181	085				
その他の寄附				0				
合計			181	085				

(注1) 同一者からの年間5万円を超える寄附は個別に記載してください。
(注2) 寄附をした者ごとに「名寄せ」して年月日順に記載し、その者の最後に「小計」を入れてください。
(注3) 遺贈によってする寄附については、「備考」欄に「遺贈」と記載してください。

(その 13)

3 支出項目別金額の内訳

項 目	金 額				備 考
	十億	百万	千	円	
1 経常経費					
(1) 人件費					
(2) 光熱水費					
(3) 備品・消耗品費			28600		
(4) 事務所費					
小計			28600		経常経費の計
2 政治活動費					
(1) 組織活動費					
(2) 選挙関係費					
(3) 機関紙誌の発行业費(小計)			152485		(3)のア～エの計
ア 機関紙誌の発行业費			152485		
イ 宣伝事業費					
ウ 政治資金パーティー開催事業費					
エ その他の事業費					
(4) 調査研究費					
(5) 寄附・交付金					
(6) その他の経費					
小計			152485		政治活動費の計
合計			181085		

(その 15)

(3) 政治活動費の内訳				項目別区分 機関誌の発行事業費 (機関誌発行費)				
支出の目的	金額				年月日	支出を受けた者の氏名 (団体にあつては、その名称)	支出を受けた者の住所 (団体に あつては、主たる事務所の所在地)	備考
	十億	百万	千	円				
印刷料			99	000	R2.11.27	(有) 田代企画	裾野市佐野1065	
この頁の小計			99	000				
その他の支出			53	485				
合計			152	485				

(注1) 5万円以上の支出 (国会議員関係政治団体の平成21年以降分については、1万円を超える支出) はすべて個別に掲載し、5万円未満の支出 (国会議員関係政治団体の平成21年以降分については、1万円以下の支出) は、「その他の支出」に一括して記載してください。

(注2) 「その他の支出」と「合計」の欄は、右上の項目別区分の () の中の項目ごとに、最後の頁に記載してください。

(その 17)

資 産 等 の 状 況

1 資産等の総括表

資 産 等 の 有 無			
資 産 等 の 項 目 別 区 分	有	無	備 考
ア 土 地	<input type="checkbox"/>	<input checked="" type="checkbox"/>	
イ 建 物	<input type="checkbox"/>	<input checked="" type="checkbox"/>	
ウ 建物の所有を目的とする地上権又は土地の賃借権	<input type="checkbox"/>	<input checked="" type="checkbox"/>	
エ 取得の価額が100万円を超える動産	<input type="checkbox"/>	<input checked="" type="checkbox"/>	
オ 預金（普通預金及び当座預金を除く。） 又は貯金（普通貯金を除く。）	<input type="checkbox"/>	<input checked="" type="checkbox"/>	
カ 金 銭 信 託	<input type="checkbox"/>	<input checked="" type="checkbox"/>	
キ 有 価 証 券	<input type="checkbox"/>	<input checked="" type="checkbox"/>	
ク 出 資 に よ る 権 利	<input type="checkbox"/>	<input checked="" type="checkbox"/>	
ケ 貸付先ごとの残高が100万円を超える貸付金	<input type="checkbox"/>	<input checked="" type="checkbox"/>	
コ 支払われた金額が100万円を超える敷金	<input type="checkbox"/>	<input checked="" type="checkbox"/>	
サ 取得の価額が100万円を超える施設の利用に関する権利	<input type="checkbox"/>	<input checked="" type="checkbox"/>	
シ 借入先ごとの残高が100万円を超える借入金	<input type="checkbox"/>	<input checked="" type="checkbox"/>	

※有無について☑してください。

宣 誓 書

添付書類 (別添のとおり)

- 1 領収書等の写し
- 2 監査意見書 (政党本部及び政治資金団体に限る。)
- 3 政治資金監査報告書 (国会議員関係政治団体に限る。)

この報告書は、政治資金規正法に従って作成したものであって、真実に相違ありません。

令和 3 年 1 月 18 日

政治団体の名称 : 池谷晴一後援会

会計責任者の氏名 : 池谷孝明

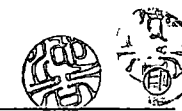

(解散届と併せて提出する時のみ記入)

(代表者の氏名 :

)

※ 「会計責任者の氏名」欄は、記名押印又は署名とし、署名の場合は必ず会計責任者本人が自署すること。

※ 解散届と併せて提出する収支報告書の場合は、「代表者の氏名」も記名押印又は署名することとし、署名の場合は必ず代表者本人が自署すること。