

整理番号 2-1

決裁	会派代表者	(阿部)	経理責任者	(廣田)	経理担当者	
----	-------	------	-------	------	-------	--

使途項目 サーチキー 支出証拠書

774 - 004

(会派名・議員氏名 ふじのくに県民クラブ - 田内浩之)

経費項目	調査研究費・研修費・広報広報費・要請等活動費・会議費・資料作成費・資料購入費・事務費・事務所費・人件費		
内容	県庁にて調査		
年月日	令和3年2月1日~令和3年2月2日	金額	17,160 円

目的 (該当項目に丸印)	部局事業とアライング・地元要望活動・会派内調整打合せ・政務活動資料の整理
使途 (該当項目に丸印)	交通費・宿泊費・駐車料 <i>平日 早朝の外出</i>
政務活動・ 県政との 関連性 (該当項目に丸印)	<ul style="list-style-type: none"> ○ 議会・委員会等質問のため、関係部局の事業・主要施策等を確認する。 ○ 地元要望に関連する部局の事業内容や取組方針・進捗状況などを確認する。 <ul style="list-style-type: none"> ・ 確認した事業の内容や進捗状況を元に、議会・委員会等の質問に反映する。 ・ 議案の審議に必要な情報として、県施策の状況を確認する。 ・ 会派内で県施策等に関する検討を行い、意見の調整・集約を行う。

《領収書貼付枠》

ご利用ありがとうございます。
利用証明書



料金所(自) 三ヶ日
料金所(至) 静岡

21年 2月 1日
9時49分

通行料金 ¥2,580-
(ETCクレジット)

車種 1

取扱番号
A53102-018931-251639 (確)

※通行料金は消費税税率10%対象です。
※本利用証明書はETC利用照会サービスで印字されたものです。

ご利用ありがとうございます。
利用証明書



料金所(自) 静岡
料金所(至) 三ヶ日

21年 2月 2日
11時44分

通行料金 ¥2,580-
(ETCクレジット)

車種 1

取扱番号
A53102-028931-253436 (確)

※通行料金は消費税税率10%対象です。
※本利用証明書はETC利用照会サービスで印字されたものです。

按分の理由	領収書金額(a)	按分率(b)	政務活動費支出額(a×b)
全て政務活動にかかるものである。	17,160 円	100 %	17,160 円

※ 按分による支出がある場合は、領収書等の金額、按分率及び政務活動費の支出額をそれぞれ該当欄に記入すること。

領収書

RECEIPT

 HOTEL OLE INN

〒420-0034 静岡県静岡市葵区常磐町2-1-1
TEL:054-271-0001 FAX:054-271-0003

客室番号 ROOMNo.	1123	お名前 NAME	田内 浩之 様
-----------------	------	-------------	---------

発行日 ISSUED	2021/02/01	ご到着日 ARRIVAL	2021/02/01	ご出発日 DEPARTURE	2021/02/02	泊数 NTS	1泊
---------------	------------	-----------------	------------	-------------------	------------	-----------	----

日付 DATE	部屋 ROOM	摘要 EXPLANATION	単価 UNIT PRICE	数量 QUAN	料金 CHARGES
02/01	1123	ご宿泊代	12,000	1	12,000
		ご利用総合計			12,000
		10%消費税対象額	10,772		1,078

HOTEL OLE INN
PAID BY CREDIT

ご署名
SIGNATURE

会社名
TEL
FIRM

ご住所
TEL
ADDRESS

ご請求高 BALANCE DUE (内消費税等)	12,000 (1,078)
--------------------------------	--------------------

ご精算 ADJUSTMENT	No. 58230-1
クレジット	12,000

ありがとうございました。
またのご利用をお待ち申し上げます。
Thank you May we have the
pleasure of serving again.

収 入
印 紙

入湯税 (bathing tax) 1名 150円を含みます。

担当
CLERK 

整理番号 2-2

決裁	会派代表者	(阿部)	経理責任者	(廣田)	経理担当者	[Redacted]
----	-------	------	-------	------	-------	------------

使途項目 サーチキー 支出証拠書

780 - 003

(会派名・議員氏名 ふじのくに県民クラブ 田内 浩之)

経費項目	調査研究費・研修費・広聴広報費・要請陳情活動費・会議費・資料作成費・資料購入費・事務費・事務所費・人件費		
内容	郵送代		
年月日	令和3年2月2日	～	令和 年 月 日
金額	140 円		

目的	政務活動に関する書類の郵送
使途	郵送代
政務活動・ 県政との 関連性	—

《領収書貼付枠》

領収書

「証紙切手引受」
第一種定形外(規格内)
1通
@140

70.0g
¥140

小計 ¥140

郵便物引受合計通数 1通
¥140
課税計(10%) ¥12
(内消費税等) ¥0
非課税計 ¥0

合計 ¥140
お預り金額 ¥540
おつり ¥400



〒100-8792 日本郵便株式会社
東京都千代田区大手町2-3-1
取扱日時: 2021年2月2日 13:59
担当: [Redacted] 端N63箱01
発行先: 白須賀郵便局
TEL: 053-579-0630

支払者: 田内浩之

按分の理由	領収書金額(a)	按分率(b)	政務活動費支出額(a×b)
全て政務活動にかかっている。	140 円	100 %	140 円

※ 按分による支出がある場合は、領収書等の金額、按分率及び政務活動費の支出額をそれぞれ該当欄に記入すること。

整理番号 2-3

決裁	会派代表者	阿部	経理責任者	廣田	経理担当者	
----	-------	----	-------	----	-------	--

使途項目 サーチキー 支出証拠書

779 - 003

(会派名・議員氏名 ふじのくに県民クラブ 田内 浩之)

経費項目	調査研究費・研修費・広報費・要請陳情活動費・会議費・資料作成費・資料購入費・事務費・事務所費・人件費		
内容	浜松エフエム放送 番組料金 (/ 月分)		
年月日	令和 3年 2月 3日 ~ 令和 年 月 日	金額	39,710 円

目的	政務活動報告
使途	浜松エフエム放送 番組料金
政務活動・ 県政との 関連性	県の施策、定例会報告、活動状況等を県民に報告する。

《領収書貼付枠》

39,600 + 110 = 39,710
(番組料金) (振込手数料)

キャッシュサービスご利用枠
毎度ご利用いただきありがとうございます

浜松いわた信用金庫

お取引日	03-02-03	お取引金額	¥39,600*
お取引内容	お取引後残高	お取引金額	¥39,600*
振込	振込	お取引後残高	¥0
手数料	¥110	お取引後残高	¥290*
時刻	13:07	お取引後残高	¥0

浜松いわた信用金庫
本店営業部
〒420-0801 浜松市東区三ヶ日 1-1-1
電話 053-576-3106

印刷報告納付に つき 浜松西 税務署承認済

按分の理由	領収書金額(a)	按分率(b)	政務活動費支出額(a×b)
全て政務活動にかかっているものである。	39,710 円	100 %	39,710 円

※ 按分による支出がある場合は、領収書等の金額、按分率及び政務活動費の支出額をそれぞれ該当欄に記入すること。

整理番号 2-4

決裁	会派代表者	(阿部)	経理責任者	(廣田)	経理担当者	
----	-------	------	-------	------	-------	--

使途項目 サーチキー 支出証拠書

782 - 001

(会派名・議員氏名 ふじのくに県民クラブ 田内 浩之)

経費項目	調査研究費・研修費・広聴広報費・要請謝辞活動費・会議費・資料作成費・資料購入費・事務費・事務所費・ 人件費		
内容	事務員雇用 (滝本) 2/3		
年月日	令和3年1月1日 ~ 令和3年1月31日	金額	112,093円

目的	政務活動を補助する事務員を雇用
使途	1月分給与
政務活動・ 県政との 関連性	—

《領収書貼付枠》 $(110,000 + 2,430) \times 110/110 - 337 = 112,093$

給与支払明細書

氏名 [Redacted]

給与	通勤手当	支給額合計	控除額			差引支給額
			所得税	雇用 保険料	控除額 合計	
円 110,000	円 2,430	円 112,430	円 1,240	円 337	円 1,577	円 110,853
					受領印	[Redacted]
					受領日	2月3日

按分の理由 雇用実績表に基づき 計算	領収書金額(a) 112,093円	按分率(b) 110 / 110 %	政務活動費支出額(a×b) 112,093円
--------------------------	----------------------	--------------------------	---------------------------

※ 按分による支出がある場合は、領収書等の金額、按分率及び政務活動費の支出額をそれぞれ該当欄に記入すること。

雇用実績表

2021年1月分	氏名	
----------	----	--

日	曜日	雇用時間数	うち政務活動費業務時間数	政務活動業務内容
1	金			県政報告準備・県政活動補助
2	土			
3	日			
4	月	6	6	有休
5	火	6	6	有休
6	水	6.5	6.5	県政報告準備・県政活動補助
7	木	6	6	県政報告準備・県政活動補助
8	金	6.5	6.5	県政報告準備・県政活動補助
9	土			
10	日			
11	月			
12	火	6	6	有休
13	水	6	6	県政報告準備・県政活動補助
14	木	6	6	県政報告準備・県政活動補助
15	金	6	6	県政報告準備・県政活動補助
16	土			
17	日			
18	月	6.5	6.5	県政報告準備・県政活動補助
19	火	6	6	県政報告準備・県政活動補助
20	水	6	6	県政報告準備・県政活動補助
21	木	6	6	県政報告準備・県政活動補助
22	金	6	6	県政報告準備・県政活動補助
23	土			
24	日			
25	月	6.5	6.5	県政報告準備・県政活動補助
26	火			
27	水	6	6	県政報告準備・県政活動補助
28	木	6	6	県政報告準備・県政活動補助
29	金	6	6	県政報告準備・県政活動補助
30	土			
31	日			
計		110	(B) 110	

上記のとおり雇用したことを証明する。

令和3年2月3日

ふじのくに県民クラブ 田内 浩之



{政務活動費充当計算}・・・①又は②の算式を用いて、政務活動費充当分を算出する。

① (B) {110 時間 分} × 単価 {1,000 円} = 110,000 円

② 総支給額 { 円 } × (B) / (A) = 円

* 証明は、雇用主が署名して押印する。

整理番号 2-5

決裁	会派代表者	(阿部)	経理責任者	(廣田)	経理担当者	
----	-------	------	-------	------	-------	--

使途項目 サーチキー 支出証拠書



774 - 004

(会派名・議員氏名 ふじのくに県民クラブ - 田内浩之)

経費項目	調査研究費・研修費・広報広報費・要請等活動費・会議費・資料作成費・資料購入費・事務費・事務所費・人件費		
内容	県庁にて調査 <i>連任 早稲 早稲 早稲</i>		
年月日	令和3年2月4日~令和3年2月5日	金額	13,935 円

目的 (該当項目に丸印)	(部局事業ヒアリング)・(地元要望活動)・会派内調整打合せ・政務活動資料の整理
使途 (該当項目に丸印)	交通費・宿泊費・駐車料
政務活動・ 県政との 関連性 (該当項目に丸印)	<ul style="list-style-type: none"> ○ 議会・委員会等質問のため、関係部局の事業・主要施策等を確認する。 ○ 地元要望に関連する部局の事業内容や取組方針・進捗状況などを確認する。 ・ 確認した事業の内容や進捗状況を元に、議会・委員会等の質問に反映する。 ・ 議案の審議に必要な情報として、県施策の状況を確認する。 ・ 会派内で県施策等に関する検討を行い、意見の調整・集約を行う。

《領収書貼付枠》

<p>ご利用ありがとうございます。</p> <p>利用証明書</p>  <p>料金所(自) 浜松いなさ 料金所(至) 新静岡</p> <p>21年 2月 4日 14時29分</p> <p>通行料金 ¥2,330- (ETCクレジット)</p> <p>車種 1</p> <p>取扱番号 A53102-048931-255231 (確)</p> <p><small>※通行料金は消費税税率10%対象です。 ※本利用証明書はETC利用照会サービス印字されたものです。</small></p>	<p>ご利用ありがとうございます。</p> <p>利用証明書</p>  <p>料金所(自) 静岡 料金所(至) 三ヶ日</p> <p>21年 2月 5日 18時57分</p> <p>通行料金 ¥2,580- (ETCクレジット)</p> <p>車種 1</p> <p>取扱番号 A53102-058931-256139 (確)</p> <p><small>※通行料金は消費税税率10%対象です。 ※本利用証明書はETC利用照会サービス印字されたものです。</small></p>
---	---

按分の理由	領収書金額(a)	按分率(b)	政務活動費支出額(a×b)
全て政務活動にかかるものである。	13,935 円	100 %	13,935 円

※ 按分による支出がある場合は、領収書等の金額、按分率及び政務活動費の支出額をそれぞれ該当欄に記入すること。

領収書

RECEIPT



〒420-0034 静岡県静岡市葵区常磐町2-1-1
TEL:054-271-0001 FAX:054-271-0003

客室番号 ROOMNo.	1229	お名前 NAME	田内 浩之 様
-----------------	------	-------------	---------

発行日 ISSUED	2021/02/04	ご到着日 ARRIVAL	2021/02/04	ご出発日 DEPARTURE	2021/02/05	泊数 NTS	1泊
---------------	------------	-----------------	------------	-------------------	------------	-----------	----

日付 DATE	部屋 ROOM	摘要 EXPLANATION	単価 UNIT PRICE	数量 QUAN	料金 CHARGES
02/04	1229	ご宿泊代	9,025	1	9,025
		ご利用総合計			9,025
		10%消費税対象額	8,068		807

HOTEL OLE INN
PAID BY CREDIT

ご署名
SIGNATURE

会社名
TEL
FIRM

ご住所
TEL
ADDRESS

ご請求高 BALANCE DUE (内消費税等)	9,025 (807)
--------------------------------	-----------------

ご精算 ADJUSTMENT	No. 58762-1
クレジット	9,025

ありがとうございました。
またのご利用をお待ち申し上げます。
Thank you May we have the
pleasure of serving again.

収入
印紙

入湯税 (bathing tax) 1名150円を含みます。

担当
CLERK

整理番号 2-6

決裁	会派代表者	(阿部)	経理責任者	(廣田)	経理担当者	
----	-------	------	-------	------	-------	--

使途項目 サーチキー 支出証拠書

774 - 004

(会派名・議員氏名 ふじのくに県民クラブ - 田内浩之)

経費項目	調査研究費・研修費・広報広報費・要請情報研費・会議費・資料作成費・資料購入費・事務費・事務所費・人件費		
内容	県庁にて調査 2/9~10 2/11 社名 ATCストア 夜マスタ 超久良 本社オートキャンプ場 夏子		
年月日	令和3年2月9日~令和3年2月12日	金額	34,620 円



目的 (該当項目に丸印)	部局事業とアリソグ・地元要望活動・会派内調整打合せ・政務活動資料の整理
使途 (該当項目に丸印)	交通費・宿泊費・駐車料
政務活動・ 県政との 関連性 (該当項目に丸印)	<ul style="list-style-type: none"> 議会・委員会等質問のため、関係部局の事業・主要施策等を確認する。 地元要望に関連する部局の事業内容や取組方針・進捗状況などを確認する。 確認した事業の内容や進捗状況を元に、議会・委員会等の質問に反映する。 議案の審議に必要な情報として、県施策の状況を確認する。 会派内で県施策等に関する検討を行い、意見の調整・集約を行う。

《領収書貼付枠》

別紙のとおり

按分の理由	領収書金額(a)	按分率(b)	政務活動費支出額(a×b)
全て政務活動にかかるものである。	34,620 円	100 %	34,620 円

※ 按分による支出がある場合は、領収書等の金額、按分率及び政務活動費の支出額をそれぞれ該当欄に記入すること。

<p>ご利用ありがとうございます。 利用証明書</p> <p> NEXCO 中日本</p> <p>料金所(自) 浜松 料金所(至) 静岡</p> <p>21年 2月 9日 15時10分</p> <hr/> <p>通行料金 ¥2,010- (ETCクレジット)</p> <p>車種 1</p> <p>取扱番号 A54102-093544-829533 確</p> <p><small>※通行料金は消費税率10%対象です。 ※本利用証明書はETC利用照会サービスで印字されたものです。</small></p>	<p>ご利用ありがとうございます。 利用証明書</p> <p> NEXCO 中日本</p> <p>料金所(自) 新静岡 料金所(至) 新富士</p> <p>21年 2月11日 10時46分</p> <hr/> <p>割引前料金 ¥1,060- 割引△ ¥320- 通行料金 ¥740- (ETCクレジット)</p> <p>車種 1</p> <p>取扱番号 A54102-113544-830537 確</p> <p><small>※通行料金は消費税率10%対象です。 ※本利用証明書はETC利用照会サービスで印字されたものです。</small></p> <p style="text-align: right;">019</p>	<p>ご利用ありがとうございます。 利用証明書</p> <p> NEXCO 中日本</p> <p>料金所(自) 新富士 料金所(至) 新静岡</p> <p>21年 2月11日 12時47分</p> <hr/> <p>割引前料金 ¥1,060- 割引△ ¥320- 通行料金 ¥740- (ETCクレジット)</p> <p>車種 1</p> <p>取扱番号 A54102-113544-831238. 確</p> <p><small>※通行料金は消費税率10%対象です。 ※本利用証明書はETC利用照会サービスで印字されたものです。</small></p> <p style="text-align: right;">019</p>
--	--	---

ご利用ありがとうございます。
利用証明書

 **NEXCO**
中日本

料金所(自) 静岡
料金所(至) 三ヶ日

21年 2月12日
17時55分

通行料金 ¥2,580-
(ETCクレジット)

車種 1

取扱番号
A54102-123544-831732 **確**

※通行料金は消費税率10%対象です。
※本利用証明書はETC利用照会サービスで印字されたものです。

領収書
RECEIPT

HOTEL OLE INN

〒420-0034 静岡県静岡市葵区常磐町2-1-1
TEL:054-271-0001 FAX:054-271-0003

客室番号 ROOMNo.	1126	お名前 NAME	田内 浩之 様
-----------------	------	-------------	---------

発行日 ISSUED	2021/02/09	ご到着日 ARRIVAL	2021/02/09	ご出発日 DEPARTURE	2021/02/11	泊数 NTS	2泊
---------------	------------	-----------------	------------	-------------------	------------	-----------	----

日付 DATE	部屋 ROOM	摘要 EXPLANATION	単価 UNIT PRICE	数量 QUAN.	料金 CHARGES
02/09	1126	ご宿泊代	9,025	1	9,025
02/10	1126	ご宿泊代	9,025	1	9,025
		ご利用総合計			18,050
		10%消費税対象額	16,136		1,614

HOTEL OLE INN
PAID BY CREDIT

ご署名
SIGNATURE

会社名
TEL
FIRM

ご住所
TEL
ADDRESS

ありがとうございました。
またのご利用をお待ち申し上げます。
Thank you May we have the
pleasure of serving again.

収入
印紙

入湯税(bathing tax) 1名150円を含みます。

ご請求高 BALANCE DUE (内消費税等)	18,050 (1,614)
--------------------------------	--------------------

ご精算 ADJUSTMENT	No. 59884-1
クレジット	18,050

担当
CLERK

お勘定書
STATEMENT



お部屋番号
Room No. 1101

お名前 Mr. 田内 浩之 様 人数 Person(s) 1
Name Ms.

ご到着 2021/02/11 2021/02/12 CA
Arrival Departure

AA 会員番号
AA Membership No.:

今回ポイント
Point Applied:
累積ポイント
Accumulated Point:

日付 Date	お部屋番号 Room No.	摘要 Description	料金 Charge	お支払 Credits	残高 Balance
02/11	1101	御宿泊料	10,500		
02/12	1101	クレジットカード連動売上		10,500	
			10,500	10,500	0
		(10%対象)	10,500		

ご請求金額 Total Balance Due 10,500
ご返金 Refund 0

会社名 Firm 田内 浩之

上記返金金額正に受け取りました。

住所 Address

ご署名
Signature

ありがとうございました。またのご利用をお待ち申し上げます。
Thank you for your patronage. We look forward to serving you again soon.

部署名 Division

恐縮でございますがサービス料としてお勘定の10%及び規定の税金を加算させていただきます。
伝票等につきましては、すでにお渡し済みでございますので再発行いたしかねます。
Your bill includes a 10% service charge and applicable taxes. As individual receipts have been handed personally to the customer(s), no copies are attached to your bill.

お名前 Name

ご署名
Signature

Bill Issued
241334 COM : 2110089
2021/02/12 08:17:39 103420 0EHKN016

領収書 RECEIPT 田内 浩之 様 No. 241334

金額 ￥ 10,500-

但し

2021年02月12日 上記正に領収致しました。

印紙税申告納
付につき静岡
税務署承認済

整理番号 2-7

決裁	会派代表者	阿部	経理責任者	廣田	経理担当者	
----	-------	----	-------	----	-------	--

使途項目 サーチキー 支出証 拠書

774 - 004

(会派名・議員氏名 ふじのくに県民クラブ - 田内浩之)

経費項目	調査研究費・研修費・広報広報費・要請陳情等活動費・会議費・資料作成費・資料購入費・事務費・事務所費・人件費		
内容	2/16.17 (特) オフロード サマイト オフロード 打ち合わせ		
年月日	令和3年2月16日~令和3年2月18日	金額	32,555 円 = 23,337

32,555 - 10,084 =

目的	企業切取
使途	交通費、宿泊費
政務活動・ 県政との 関連性	企業切取

応招旅費 = 22,471

<<領収書貼付枠>>

2月16日	高速料金 (三ヶ日 → 都内)	6,620円	} 計 32,555円
	宿泊費 (都内)	6,800円	
17日	駐車料金	1,600円	
	高速料金 (都内 → 静岡)	5,930円	
	宿泊費 (静岡市内)	9,025円	
18日	高速料金 (静岡 → 三ヶ日)	2,580円	

※ 2月18日は2月定例会開会につき、応招旅費相当額(10,084円)を控除し政務活動費を充当する。

按分の理由	領収書金額(a)	按分率(b)	政務活動費支出額(a×b)
全て政務活動にかかるものである。	22,471 円	100 %	22,471 円

※ 按分による支出がある場合は、領収書等の金額、按分率及び政務活動費の支出額をそれぞれ該当欄に記入すること。

ご利用ありがとうございます。
利用証明書



料金所(自) 三ヶ日
料金所(至) 東京

21年 2月16日
13時49分

通行料金 ¥6,010-
(ETCクレジット)

車種 1

取扱番号
A11102-165963-649525

※通行料金は消費税率10%対象です。
※本利用証明書はETC利用照会サービスで印字されたものです。

ご利用ありがとうございます。
利用証明書



料金所(自) 東名接続
料金所(至) 江戸橋

21年 2月16日
13時54分

割引前料金 ¥770-
割引△ ¥160-
通行料金 ¥610-
(ETCクレジット)

車種 1

取扱番号
A11102-165762-612229

※通行料金は消費税率10%対象です。
※本利用証明書はETC利用照会サービスで印字されたものです。

316

ご利用ありがとうございます。
利用証明書



料金所(自) 大泉
料金所(至) 美女木第二

21年 2月17日
16時46分

割引前料金 ¥1,040-
割引△ ¥610-
通行料金 ¥430-
(ETCクレジット)

車種 1

取扱番号
A12102-176626-516025

※通行料金は消費税率10%対象です。
※本利用証明書はETC利用照会サービスで印字されたものです。

009

ご利用ありがとうございます。
利用証明書



料金所(自) 美女木上
料金所(至) 東名接続

21年 2月17日
16時48分

通行料金 ¥1,200-
(ETCクレジット)

車種 1

取扱番号
A12102-176105-720825

※通行料金は消費税率10%対象です。
※本利用証明書はETC利用照会サービスで印字されたものです。



リパーク石原2丁目第2

ご利用ありがとうございました。
またのご利用をお待ちしております。
<http://www.repark.jp>

領収書

算機 #01 A 精算No.000198
室番号(自動車) 1
庫時刻 2021年 2月16日(火) 15:37
算時刻 2021年 2月17日(水) 08:31
車料金 A料金 1,600円

計 1,600円
入金金額 2,000円
銭 400円
金領収金額 1,600円

ご利用ありがとうございます。
利用証明書



料金所(自) 東京
料金所(至) 静岡

21年 2月17日
19時30分

通行料金 ¥4,300-
(ETCクレジット)

車種 1

取扱番号
A12102-176319-618021

※通行料金は消費税率10%対象です。
※本利用証明書はETC利用照会サービスで印字されたものです。

ご利用ありがとうございます。
利用証明書



料金所(自) 静岡
料金所(至) 三ヶ日

21年 2月18日
17時28分

通行料金 ¥2,580-
(ETCクレジット)

車種 1

取扱番号
A13102-186911-316625

※通行料金は消費税率10%対象です。
※本利用証明書はETC利用照会サービスで印字されたものです。

KAIKA

RECEIPT
領収証

BILL NO. 6486
21/02/16 15:52:46

ROOM NO.	新屋番号	ARRIVAL	到着日	DEPARTURE	出発日	STAY	宿泊日数	様
02/16	606	2021/02/16		2021/02/17		1		田内 浩之
02/16								ご宿泊代 ¥6,800 Hクレジット ¥6,800

TOTAL<合計>	¥6,800
CONSUMPTION TAX<消費税>	(¥618)
10%TARGET<10%対象>	(¥6,800)
8%TARGET<8%対象>	(¥0)
DEPOSIT<お預り>	¥6,800

〒130-0004
東京都墨田区本所2-16-5
Tel)03-3625-2165 Fax)03-3625-2166

THE SHARE HOTELS

WWW.THESHAREHOTELS.COM

領収書
RECEIPT

HOTEL OLE INN

〒420-0034 静岡県静岡市葵区常磐町2-1-1
TEL:054-271-0001 FAX:054-271-0003

客室番号 ROOMNo.	1329	お名前 NAME	田内 浩之 様
-----------------	------	-------------	---------

発行日 ISSUED	2021/02/17	ご到着日 ARRIVAL	2021/02/17	ご出発日 DEPARTURE	2021/02/18	泊数 NTS	1泊
---------------	------------	-----------------	------------	-------------------	------------	-----------	----

日付 DATE	部屋 ROOM	摘要 EXPLANATION	単価 UNIT PRICE	数量 QUAN	料金 CHARGES
02/17	1329	ご宿泊代	9,025	1	9,025
		ご利用総合計			9,025
HOTEL OLE INN PAID BY CREDIT					
		10%消費税対象額	8,068		807

ご署名
SIGNATURE

会社名
TEL
FIRM

ご住所
TEL
ADDRESS

ありがとうございました。
またのご利用をお待ち申し上げます。
Thank you May we have the
pleasure of serving again.

収入
印紙

入湯税(bathing tax) 1名150円を含みます。

ご請求高 BALANCE DUE (内消費税等)	9,025 (807)
--------------------------------	-----------------

ご精算 ADJUSTMENT	No. 61900-1
クレジット	9,025

担当
CLERK

決 裁	会派代表者	阿部	経理責任者	廣田	経理担当者	
<p>県外調査概要書</p> <p style="text-align: right;">平成3年2月19日 令和</p> <p style="text-align: center;">会派名・議員氏名ふじのくに県民クラブ 田内浩之</p>						
目 的	企業訪談					
年 月 日	令和3年2月16～17日					
場 所	東京 大塚学園					
内 容	<p>1 行程 東京～東京 2/16 東京～群馬 2/17</p> <p>2 応対者 （株）グニエルフ 平松 代表</p> <p>3 聴取内容 湖沼中新屋町のグニエルフ社のサテライト オフィスを訪問予定。その件について 2/16、2/17 両日</p> <p>4 県政への反映 企業訪談による 地域振興</p>					

*本概要書は、県外における調査研究活動のために政務活動費を支出した場合に提出する。

整理番号 2-8

決裁	会派代表者	阿部	経理責任者	廣田	経理担当者	
----	-------	----	-------	----	-------	--

使途項目 サーチキー 支出証拠書

780 - 005

(会派名・議員氏名 ふじのくに県民クラブ 田内 浩之)

経費項目	調査研究費・研修費・広聴広報費・要請情報活動費・会議費・資料作成費・資料購入費・事務費・事務所費・人件費		
内容	自動車リース料(3月分)		
年月日	令和3年2月22日	～	令和 年 月 日
金額	25,388 円		

目的	政務活動を行うための自動車リース		
使途			
政務活動・ 県政との 関連性			
〈領収書貼付枠〉	<p>月額リース代 57,348円のうち自動車重量税など 対象外経費を除いた 50,776円の1/2相当額を請求する。</p> $50,776 \times 1/2 = 25,388$		
 普通預金 (兼お借入明細) *差引残高欄に「-」記号があるときはお借入残高です。 2			
年月日	摘要	お支払金額	お預り金額
14 D 3- 2-22	リース料	57,348	173000(リースカ)
15			
			差引残高

按分の理由	領収書金額(a)	按分率(b)	政務活動費支出額(a×b)
政務活動と 私用とで按分	50,776 円	1/2 50 %	25,388 円

※ 按分による支出がある場合は、領収書等の金額、按分率及び政務活動費の支出額をそれぞれ該当欄に記入すること。

整理番号 2-9

決裁	会派代表者	(阿部)	経理責任者	(廣田)	経理担当者	
----	-------	------	-------	------	-------	--

使途項目 サーチャキ-

支出証拠書 (自動車燃料代)

780 - 004

【 2 月分】 2/22 (会派名・議員氏名 ふじのくに県民クラブ・田内浩之)

区分	前回給油(領収書貼付分) A	今回(直近の)給油 B	総走行距離 C=B-A
年月日	年 月 日	3 年 2 月 22 日	
走行距離	km	km	km

(経費項目別充当額)

経費項目	走行距離(km)	積算方法※	充当額(円)
事務費		円× km / km	9,426

※単価による充当方式 : 単価(円) × 走行距離(km)

※領収書による充当方式

・積上げ方式 : 領収書金額(円) × 走行距離(km) / 総走行距離(上記C)(km)

・充当限度割合による按分 : 領収書金額(円) × 充当限度割合

《支払証明》上記のとおり支払った(充当した)ことを証明します。 議員氏名 田内浩之 (印)

《領収書貼付枠》

2月7日 5,772 円

16日 7,342 円

22日 5,738 円

18,852 円

按分の理由	領収書金額(a)	按分率(b)	政務活動費支出額(a×b)
政務活動と私用で按分	18,852 円	1/2 50 %	9,426 円

※ 按分による支出がある場合は、領収書等の金額、按分率及び政務活動費の支出額をそれぞれ該当欄に記入すること。

整理番号 2-10

決裁	会派代表者	(阿部)	経理責任者	(廣田)	経理担当者	
----	-------	------	-------	------	-------	--

使途項目 サーチキー 支出証拠書

774 - 004

(会派名・議員氏名 ふじのくに県民クラブ - 田内浩之)

経費項目	調査研究費・研修費・広報費・要請活動費・会議費・資料作成費・資料購入費・事務費・事務所費・人件費		
内容	県庁にて調査、 <i>地元の 仕事 2件 / 22日 室渡岡 付帯 意見交換、燃油</i>		
年月日	令和3年2月22日~令和3年2月23日	金額	21,220 円

目的 (該当項目に丸印)	部局事業ヒアリング・地元要望活動・ <u>会派内調整打合せ</u> ・政務活動資料の整理
使途 (該当項目に丸印)	<u>交通費</u> ・ <u>宿泊費</u> ・駐車料
政務活動・ 県政との 関連性 (該当項目に丸印)	<ul style="list-style-type: none"> 議会・委員会等質問のため、関係部局の事業・主要施策等を確認する。 地元要望に関連する部局の事業内容や取組方針・進捗状況などを確認する。 確認した事業の内容や進捗状況を元に、議会・委員会等の質問に反映する。 議案の審議に必要な情報として、県施策の状況を確認する。 会派内で県施策等に関する検討を行い、意見の調整・集約を行う。

《領収書貼付枠》

別紙のとおり

按分の理由	領収書金額(a)	按分率(b)	政務活動費支出額(a×b)
全て政務活動にかかるものである。	21,220 円	100 %	21,220 円

※ 按分による支出がある場合は、領収書等の金額、按分率及び政務活動費の支出額をそれぞれ該当欄に記入すること。

ご利用ありがとうございます。
利用証明書



料金所(自) 三ヶ日
料金所(至) 静岡

21年 2月22日
8時34分

通行料金 ¥2,580-
(ETCクレジット)

車種 1

取扱番号

A17102-227516-225422

※通行料金は消費税率10%対象です。
※本利用証明書はETC利用照会サービスで印字されたものです。

ご利用ありがとうございます。
利用証明書



料金所(自) 新静岡
料金所(至) 三ヶ日

21年 2月22日
11時38分

通行料金 ¥2,750-
(ETCクレジット)

車種 1

取扱番号

A17102-227524-480225

※通行料金は消費税率10%対象です。
※本利用証明書はETC利用照会サービスで印字されたものです。

ご利用ありがとうございます。
利用証明書



料金所(自) 浜松西
料金所(至) 静岡

21年 2月22日
16時25分

通行料金 ¥2,290-
(ETCクレジット)

車種 1

取扱番号

A17102-227537-410722

※通行料金は消費税率10%対象です。
※本利用証明書はETC利用照会サービスで印字されたものです。

ご利用ありがとうございます。
利用証明書



料金所(自) 静岡
料金所(至) 浜松西

21年 2月23日
11時16分

割引前料金 ¥2,290-
割引△ ¥690-

通行料金 ¥1,600-
(ETCクレジット)

車種 1

取扱番号

A18102-238224-325121

※通行料金は消費税率10%対象です。
※本利用証明書はETC利用照会サービスで印字されたものです。

領収書
RECEIPT

 HOTEL OLE INN

〒420-0034 静岡県静岡市葵区常磐町2-1-1
TEL:054-271-0001 FAX:054-271-0003

客室番号 ROOMNo.	823	お名前 NAME	田内 浩之 様
-----------------	-----	-------------	---------

発行日 ISSUED	2021/02/22	ご到着日 ARRIVAL	2021/02/22	ご出発日 DEPARTURE	2021/02/23	泊数 NTS	1泊
---------------	------------	-----------------	------------	-------------------	------------	-----------	----

日付 DATE	部屋 ROOM	摘要 EXPLANATION	単価 UNIT PRICE	数量 QUAN	料金 CHARGES
02/22	823	ご宿泊代	12,000	1	12,000
		ご利用総合計			12,000
		HOTEL OLE INN PAID BY CREDIT			
		10%消費税対象額	10,772		1,078

ご署名
SIGNATURE

会社名
TEL
FIRM

ご住所
TEL
ADDRESS

ご請求高 BALANCE DUE (内消費税等)	12,000 (1,078)
--------------------------------	--------------------

ご精算 ADJUSTMENT No. 63137-1	
クレジット	12,000

ありがとうございました。
またのご利用をお待ち申し上げます。
Thank you May we have the
pleasure of serving again.

収入
印紙

入湯税 (bathing tax) 1名150円を含みます。

担当
CLERK 

整理番号 2-11

決裁	会派代表者	(阿部)	経理責任者	(廣田)	経理担当者	
----	-------	------	-------	------	-------	--

使途項目 サーチキー 支出証拠書

778 - 002

(会派名・議員氏名 ふじのくに県民クラブ 田内 浩之)

経費項目	調査研究費・研修費・広聴広報費・要請情報謝費・会議費・資料作成費・資料購入費・事務費・事務所費・人件費		
内容	新聞購読料		
年月日	令和3年2月26日	～令和 年 月 日	金額 3,300 円

目的	県政・社会情勢に関する情報収集
使途	2月分新聞購読料(中日新聞)
政務活動・ 県政との 関連性	県政等の情報を収集し、政策や質問の参考にする。

《領収書貼付枠》

領収書 15 01 068	領収証								
湖西市鷺津5267	2021年 2月分								
田内 浩之 様									
<table border="1"> <tr> <th>銘 柄</th> <th>部数</th> <th>金額</th> <th>合計金額</th> </tr> <tr> <td>中日新聞 朝刊 ※</td> <td>1</td> <td>3,300</td> <td>3,300 円</td> </tr> </table>	銘 柄	部数	金額	合計金額	中日新聞 朝刊 ※	1	3,300	3,300 円	<p>ご愛読ありがとうございます。 上記金額正に領収いたしました。 合計金額には消費税が含まれています。</p> <p>中日新聞鷺津専 (有)兼子新聞社 湖西市古見1 電話 (053)576-0359 FAX (053)576-4154</p>
銘 柄	部数	金額	合計金額						
中日新聞 朝刊 ※	1	3,300	3,300 円						
<p>※軽減税率対象 税込 3,300円 本体 3,056円 消費税(軽減8%) 244円</p> <p>2/26 領収</p>									

按分の理由	領収書金額(a)	按分率(b)	政務活動費支出額(a×b)
全て政務活動にかか るものである。	3,300 円	100 %	3,300 円

※ 按分による支出がある場合は、領収書等の金額、按分率及び政務活動費の支出額をそれぞれ該当欄に記入すること。

整理番号 2-12

決裁	会派代表者	(阿部)	経理責任者	(廣田)	経理担当者	
----	-------	------	-------	------	-------	--

使途項目 サーチキー 支出証拠書

778 - 002

(会派名・議員氏名 ふじのくに県民クラブ 田内 浩之)

経費項目	調査研究費・研修費・広聴広報費・要請情報種費・会議費・資料作成費・資料購入費・事務費・事務所費・人件費		
内容	新聞購読料		
年月日	令和3年2月26日	～令和 年 月 日	金額 4,300 円

目的	県政、社会情勢に関する情報収集
使途	2月分 新聞購読料(日経新聞)
政務活動・ 県政との 関連性	県政等の情報を収集し政策や質問の参考にする。

《領収書貼付枠》

証 張 紙 番 号	使 用 年 度	区 域 代 表 区 域 代 表 区 域 代 表	領 収 日
16	01	068	

湖西市鷺津5267 領収証
2021年 2 月分
田内 浩之 様

銘 柄	部 数	金 額	合 計 金 額
日経新聞朝刊	※ 1	4,300	4,300 円

※軽減税率対象
税込 4,300円 本体 3,982円 消費税(軽減8%) 318円

2/26 領収

中日新聞鷺津専
(有)兼子新 印刷
湖西市古見1
電話 (053)576-0359
FAX (053)576-4154

按分の理由	領収書金額(a)	按分率(b)	政務活動費支出額(a×b)
全て政務活動にかか るものである。	4,300 円	100 %	4,300 円

※ 按分による支出がある場合は、領収書等の金額、按分率及び政務活動費の支出額をそれぞれ該当欄に記入すること。

整理番号 2-13

決裁	会派代表者	(阿部)	経理責任者	(廣田)	経理担当者	
----	-------	------	-------	------	-------	--

使途項目 サーチキー 支出証拠書

778 - 002

(会派名・議員氏名 ふじのくに県民クラブ 田内 浩之)

経費項目	調査研究費・研修費・広聴広報費・要請謝辞謝儀・会議費・資料作成費・資料購入費・事務費・事務所費・人件費		
内容	新聞購読料		
年月日	令和3年2月26日	～令和 年 月 日	金額 3,300 円

目的	県政・社会情勢に関する情報収集
使途	2月分 新聞購読料(静岡新聞)
政務活動・ 県政との 関連性	県政等の情報を収集し政策や質問の参考にする。

《領収書貼付枠》

領収証

支店 区域 順路 No. 01 006 002 田内浩之 様

※は軽減税率対象です

品名	部数	金額(円)	備考	領収金額(含消費税)
*静岡新聞	1	3,300		3,300 円
10%対象 0 (内消費税 0)				
8%対象 3,300 (内消費税 244)				

2021年02月分
領収致しました。
R3年2月26日

いつもご愛読ありがとうございます。お支払いに便利な口座振替もごさいます。

(有) 佐原新聞 静岡
湖西市鷺津2489-1
フリーダイヤル 0120-49-4341 本店 053-576-0351

ご購読ありがとうございます。本証をご保存下さい。金額その他を訂正したものは無効です。

按分の理由	領収書金額(a)	按分率(b)	政務活動費支出額(a×b)
全て政務活動にかかっているものである。	3,300 円	100 %	3,300 円

※ 按分による支出がある場合は、領収書等の金額、按分率及び政務活動費の支出額をそれぞれ該当欄に記入すること。

整理番号 2-14

決裁	会派代表者	(阿部)	経理責任者	(廣田)	経理担当者	
----	-------	------	-------	------	-------	--

使途項目 サーチキー 支出証拠書

780 - 003

(会派名・議員氏名 ふじのくに県民クラブ 田内 浩之)

経費項目	調査研究費・研修費・広聴広報費・要請静聴活動費・会議費・資料作成費・資料購入費・事務費・事務所費・人件費		
内容	2月分 事務所 電話代		
年月日	令和3年2月26日	～ 令和 年 月 日	金額 4,049 円

目的	政務活動用 事務所 電話代
使途	2月分 電話代
政務活動・ 県政との 関連性	

《領収書貼付枠》

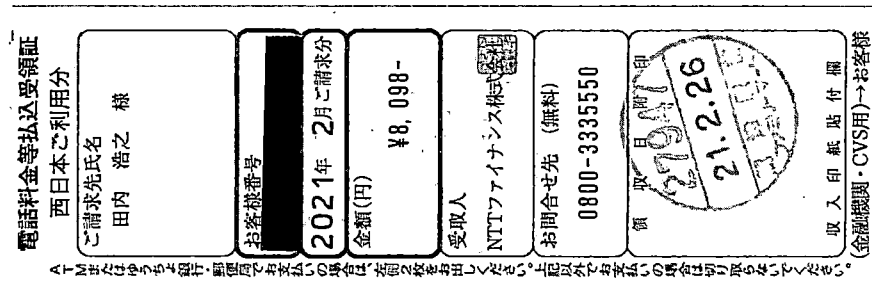

按分の理由	領収書金額(a)	按分率(b)	政務活動費支出額(a×b)
後援会活動にも 使用の為 按分	8,098 円	1/2 50 %	4,049 円

※ 按分による支出がある場合は、領収書等の金額、按分率及び政務活動費の支出額をそれぞれ該当欄に記入すること。

請求書 (西日本ご利用分)

431-0431
湖西市鷺津5267

郵便区内特別

田内 浩之 様



021022101044761224

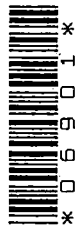

06926

Webでのお問い合わせ先



<http://contact.bill.ntt-finance.co.jp/w/?page=1>



NTTファイナンス株式会社
〒108-0075 東京都港区港南1-2-70

発行年月日 2021年 2月17日発行
発行会社 NTTファイナンス株式会社
料金センター
お問合せ先 0800-3335550 (無料)
【受付先】
〒461 名古屋市東区東桜1-14-1
-005 DPスクエア東桜8F
社用コード M20021211001:06926:06901:00:E
61:001000:1:0 21020301E

日頃、NTTファイナンスをご利用いただきまして誠にありがとうございます。
下記の料金を請求させていただきますので、内容を十分ご確認のうえ、お支払い期限までに裏面記載の場所でお支払いをお願いします。(1 / 3ページ)

お客様ご請求番号 (BILLING NUMBER) お客様番号 (CUSTOMER NUMBER)	請求年月 (MONTH OF ISSUE)	ご請求金額 (TOTAL AMOUNT)	お支払期限 (DUE DATE)
	2021年 2月ご請求分	8,098円	2021年 3月 1日(月)

お 知 ら せ

【NTTファイナンスからのお知らせ】
*** NTTグループ各社ご請求金額 ***
NTT西日本分ご請求額 6,888円
NTTファイナンス分ご請求額 1,210円
(合計) 8,098円 詳細については、「ご請求内訳」をご覧ください。

*** NTTファイナンスからのお知らせ ***
奇数月のご請求額が5,000円未満の場合は、翌月分の偶数月に2ヶ月まとめてご請求しております。
各月の料金は「ご請求内訳」をご覧ください。
※複数回線まとめてのご請求や、料金回収代行サービスをご利用の場合等は、毎月ご請求しております。

*** NTT西日本からのお知らせ***
フレッツ光の割引サービス(光もっともっと割、Web光もっともっと割、どーんと割、どーんと学割、光はじめ割)は割引契約期間満了時に契約が自動延伸されます。自動延伸をご希望されない場合はNTT西日本へご連絡が必要です。
割引適用期間中(自動延伸後を含む)に本割引サービスを解約された場合、解約金が発生する場合があります。
なお、割引適用期間の満了月とその翌月に解約した場合には解約金は発生いたしません。
詳しくはNTT西日本フレッツ公式サイト [http://flets-w.com/wari/] でご確認ください。

↓下の部分を切り取り、当社指定のコンビニエンスストア、金融機関、ゆうちょ銀行・郵便局、ドコモショップへ払い込みをお願いいたします。
Cut off the slip below and use it when paying the charges at one of our designated convenience stores, a financial institution, a post office, a docomo shop.



お客様ご請求番号 BILLING NUMBER	[REDACTED]	請求年月 MONTH OF ISSUE	2021年 2月ご請求分
----------------------------	------------	------------------------	--------------

ご請求内訳 (お客様番号 [REDACTED])

内訳項目 金額(円) CHARGE BREAKDOWN BY CATEGORY (YEN)	内訳金額(円) AMOUNT (YEN)	請求内訳等詳細 DETAILS OF CHARGE BREAKDOWN	税区分 TAX
◇N.T.T.西日本ご利用分			
6,888	5,400	フレッツ 光ネクスト F 準利用料 1月 1日～ 1月31日	合 算
	-1,790	光もっともっと割 1月 1日～ 1月31日	合 算
	500	リモートサポートサービス料金 1月 1日～ 1月31日	合 算
	1,020	ひかり電話 A (エース) 定額料 1 1月 1日～ 1月31日 電話番号は053-575-3105	合 算
	480	ひかり電話 A (エース) 定額料 2 1月 1日～ 1月31日 ひかり電話 A 使用料は本料金と定額料 1 の合計です。	合 算
	100	ひかり電話対応機器使用料 1月 1日～ 1月31日	合 算
	200	複数チャネル使用料 1月 1日～ 1月31日	合 算
	100	追加番号使用料 1月 1日～ 1月31日	合 算
	256	ひかり電話 (通話料) 1月 1日～ 1月31日 翌月への繰越額は480円です。	合 算
	-256	ひかり電話 A (エース) 定額料分通話 1月 1日～ 1月31日 ひかり電話 A 定額料に含まれ、通話料から減算します。	合 算
	96	ひかり電話 (携帯電話等への通話料) 1月 1日～ 1月31日	合 算
	6	ユニバーサルサービス料 1月 1日～ 1月31日 2番号分のご請求となります。	合 算
	100	発行手数料 本請求書等の発行にかかわる各種費用になります。	合 算
	50	取納手数料 本請求をコンビニエンスストア・各種金融機関でお支払いいただく場合の手数料です。	合 算
	626	消費税等相当額 (合計) 合算表示の料金合計×10%	
◇N.T.T.西日本分 (小計)			

<p>***NTT西日本からのお知らせ***</p> <p>※電話のご注文・お問合せは「116」へ (無料) / 携帯電話からは0800-2000116へ (無料)</p> <p>※電話の故障は「113」へ (無料) / 携帯電話からは0120-444113へ (無料)</p> <p>※フレッツ・ひかり電話: 0120-116116へ (無料) / 故障: 0120-248995へ (無料)</p> <p>※弊社分請求額のうち、料金回収代行分は、NTTファイナンスへ請求事務を委託しています。</p>	<p>***ユニバーサルサービス料について***</p> <p>ユニバーサルサービス料は、あまねく日本全国においてユニバーサルサービス (N.T.T.東西の加入電話等) の提供を確保するためにご負担いただく料金です。なお、社団法人電気通信事業者協会から1番号あたりの費用 (番号単価) が公表されています。</p>
--	---

整理番号 2-15

決裁	会派代表者	(阿部)	経理責任者	(廣田)	経理担当者	[Redacted]
----	-------	------	-------	------	-------	------------

使途項目 サーチキー 支出証拠書

781 - 001

(会派名・議員氏名 ふじのくに県民クラブ 田内 浩之)

経費項目	調査研究費・研修費・広聴広報費・要請陳情活動費・会議費・資料作成費・資料購入費・事務費・(事務所費)・人件費		
内容	3 月分 事務所 家賃		
年月日	令和 3 年 2 月 26 日 ~ 令和 年 月 日	金額	35,330 円

目的	事務所 賃貸
使途	事務所 家賃
政務活動・ 県政との 関連性	政務活動用 事務所 賃貸料

<<領収書貼付枠>>
 70,000 + 660 = 70,660
 (家賃) (振込手数料)

キャッシュサービスご利用控
 毎度ご利用いただいたありがとうございます

浜松いわた信用金庫

お取扱日	03-02-26	取扱金額・店番	1503016ウ-2843
カード発行金融機関・店番	カード番号・口座番号		
お取引金額	お取引回数	お取引後残高	お取引後残高
620	1	¥70,000*	*****
振込	お取引内訳	手数料	おつり
¥660	ページ	¥0	¥340*
時刻 13:28	おつり	[Redacted]	

053-575-3105

印紙税申告納付につき浜松西事務署承認済

按分の理由	領収書金額(a)	按分率(b)	政務活動費支出額(a×b)
後援会活動にも 使用の為 按分	70,660 円	1/2	35,330 円
		50 %	

※ 按分による支出がある場合は、領収書等の金額、按分率及び政務活動費の支出額をそれぞれ該当欄に記入すること。

431-0431
静岡県 湖西市 鷺津 5267
内田ビル 1Fヒガン

中部電力ミライズ株式会社

田内浩之事務所 様

|||||
(L31 009262# 001/002 009891)

030-0861
青森市長島2丁目19-1 青森東京海上日動ビル4F
0120-985-232 (停電・電柱等の電気設備関連)
0120-921-691 (電気・ガスの開始・廃止申込)
0120-921-693 (契約の変更申込)
0570-048-155 (支払期限・方法等の料金関連)
0120-921-697 (上記以外の問い合わせ)
※停電・電柱等の電気設備関連のお問合せ先は、
中部電力パワーグリッド窓口に繋がる電話番号となります。

作成日 令和 3年 2月13日

電気ご使用量のお知らせ

毎度お引立ていただきありがとうございます。

令和 3年 2月分

の電気ご使用量を下記のとおりお知らせいたします。

おなまえ 田内浩之事務所 様

お客さま番号	日程	契約種別	契約容量	力率	供給地点特定番号
	11	従量電灯B	30A		0402547760057720000000
検針日	ご使用期間	ご使用日数	記事		
2月13日	1月15日～2月12日	29日			

ご使用量		216 kWh
計器番号	487 第1計器	
当月指示数	3213.0	
前月指示数	2996.7	
差引	216.3	
[前年同月実績]		(ご使用日数29日 契約容量 30A)
ご使用量	278 kWh	

ご請求予定額	5,142円
(うち消費税等相当額)	467円
[ご請求予定額内訳]	
基本料金	858円00銭
電力量料金 1段料金	1,784円40銭
2段料金	1,856円64銭
(うち燃料費調整額 -1,332円72銭)	
再エネ発電促進賦課金	643円

燃料費調整単価 (税込)	-6円17銭/kWh
再エネ発電促進賦課金単価 (税込)	2円98銭/kWh

翌月 (3月分) のご案内	
検針日	3月12日 ご使用期間 2月13日～3月11日
燃料費調整単価 (税込)	-5円80銭/kWh