

整理番号 1-1

決裁	会派代表者	阿部	経理責任者	廣田	経理担当者	
----	-------	----	-------	----	-------	--

使途項目 サーチキー 支出証拠書

779 - 003

(会派名・議員氏名 ふじのくに県民クラブ 田内 浩之)

経費項目	調査研究費・研修費・広報費・要請情報活動費・会議費・資料作成費・資料購入費・事務費・事務所費・人件費		
内容	浜松エフエム放送 番組料金 (12月分)		
年月日	令和3年1月6日～令和 年 月 日	金額	39,710 円

目的	政務活動報告
使途	浜松エフエム放送 番組料金
政務活動・ 県政との 関連性	県の施策、定例会報告、活動状況等を県民に報告する。

《領収書貼付枠》

39,600 + 110 = 39,710
(番組料金) (振込手数料)

キャッシュサービスご利用控
毎度ご利用いただきありがとうございます

浜松いわた信用金庫

お取扱い日	取扱店番号	取扱支店番号
03-01-06	15030161	1556
カード発行金融機関	口座番号	
お取引内容	お取引金額	
振込	¥39,600*	
手数料	¥110	
時刻	13:09	
ページ	1	
お取り	¥710	

浜松豊田信用金庫
本店営業部
お名前: 伊藤 浩之様
お住所: 浜松市東区...
お電話番号: 053-575-3106

納税印紙
納付印紙
納付印紙
納付印紙

按分の理由	領収書金額(a)	按分率(b)	政務活動費支出額(a×b)
全て政務活動にか かっているものである。	39,710 円	100 %	39,710 円

※ 按分による支出がある場合は、領収書等の金額、按分率及び政務活動費の支出額をそれぞれ該当欄に記入すること。

〒431-0431
静岡県湖西市鷺津5267 1階東側

請求書

2020年12月31日
No. 19523

静岡県議会議員 田内浩之 様

浜松エフエム放送株式会社
430-0933
浜松市中区鍛冶町100-1
ザザシティ浜松中央館4F
TEL 053-458-8600 FAX 053-458-8611

2020年12月度

期間 2020/12/01 ~ 2020/12/31

前回請求額	入金額	繰越額	売上額	消費税額等	今回請求額
39,600	39,600	0	36,000	3,600	¥39,600

費目	(税率)	請求金額	備考
番組料金	(10.0%)	36,000	【モーニングサテライト】7:00~7:30
小計		36,000	
消費税等		3,600	
合計		¥39,600	

上記の通りご請求申し上げます。

なお弊社の取引銀行は次の通りです。

浜松磐田信用金庫 本店営業部 普通No. 698431
三井住友銀行 浜松支店 普通No. 7024266

([REDACTED])

タイム放送確認書

広告主 静岡県議会議員 田内浩之 様

株式会社 広島エフエム放送
 430-0933
 浜松市中区鍛冶町100-1
 ザザシティ浜松中央館4F
 TEL 053-458-8600 FAX 053-458-8611

2020年12月度 期間 2020/12/01~2020/12/31

貴社お申し込みの放送は、下記の通り放送致しましたのでご通知申し上げます。

番組名		【モーニングサテライト】7:00~7:30			
放送日		放送時刻	CM秒数	タイムラック区分	広告商品およびCM素材の内容
日	曜日				
04	金	07:00-07:30		A	
11	金	07:00-07:30		A	
18	金	07:00-07:30		A	
25	金	07:00-07:30		A	
放送件数:			4件		

備考

整理番号 1-2

決裁	会派代表者	(阿部)	経理責任者	(廣田)	経理担当者	
----	-------	------	-------	------	-------	--

使途項目 サーチキー 支出証拠書

774 - 004

(会派名・議員氏名 ふじのくに県民クラブ - 田内浩之)

経費項目	調査研究費・研修費・広聴広報費・要請情報活動費・会議費・資料作成費・資料購入費・事務費・事務所費・人件費		
内容	県庁にて調査		早稲 全庁、丸物 羽
年月日	令和3年1月7日~令和3年1月8日	金額	15,970 円

目的 (該当項目に丸印)	部局事業とアライング・地元要望活動・会派内調整打合せ・政務活動資料の整理
使途 (該当項目に丸印)	交通費・宿泊費・駐車料
政務活動・ 県政との 関連性 (該当項目に丸印)	<ul style="list-style-type: none"> 議会・委員会等質問のため、関係部局の事業・主要施策等を確認する。 地元要望に関連する部局の事業内容や取組方針・進捗状況などを確認する。 確認した事業の内容や進捗状況を元に、議会・委員会等の質問に反映する。 議案の審議に必要な情報として、県施策の状況を確認する。 会派内で県施策等に関する検討を行い、意見の調整・集約を行う。

《領収書貼付枠》

ご利用ありがとうございます。
利用証明書



料金所(自) 浜松西
料金所(至) 静岡

21年 1月 7日
12時41分

通行料金 ¥2,290-
(ETCクレジット)

車種 1

取扱番号 A49101-072019-209232 (確)

※通行料金は消費税率10%対象です。
※本利用証明書はETC利用照会サービスで印字されたものです。

ご利用ありがとうございます。
利用証明書



料金所(自) 静岡
料金所(至) 三ヶ日

21年 1月 8日
16時28分

通行料金 ¥2,580-
(ETCクレジット)

車種 1

取扱番号 A50101-086015-809439 (確)

※通行料金は消費税率10%対象です。
※本利用証明書はETC利用照会サービスで印字されたものです。

按分の理由	領収書金額(a)	按分率(b)	政務活動費支出額(a×b)
全て政務活動にかかるものである。	15,970 円	100 %	15,970 円

※ 按分による支出がある場合は、領収書等の金額、按分率及び政務活動費の支出額をそれぞれ該当欄に記入すること。

領収書
RECEIPT

HOTEL OLE INN

〒420-0034 静岡県静岡市葵区常盤町2-1-1
TEL:054-271-0001 FAX:054-271-0003

客室番号 ROOMNo.	922	お名前 NAME	田内 浩之 様
-----------------	-----	-------------	---------

発行日 ISSUED	2021/01/07	ご到着日 ARRIVAL	2021/01/07	ご出発日 DEPARTURE	2021/01/08	泊数 NTS	1泊
---------------	------------	-----------------	------------	-------------------	------------	-----------	----

日付 DATE	部屋 ROOM	摘要 EXPLANATION	単価 UNIT PRICE	数量 QUAN	料金 CHARGES
01/07	922	預り金 楽天ポイント ご宿泊代	11,400	1	300 11,400
		ご利用総合計			11,400
		10%消費税対象額	10,227		1,023

HOTEL OLE INN
PAID BY CREDIT

ご署名
SIGNATURE

会社名
TEL
FIRM

ご住所
TEL
ADDRESS

ご請求高 BALANCE DUE (内消費税等)	11,100 (1,023)
--------------------------------	--------------------

ご精算 ADJUSTMENT	No. 53113-1
クレジット	11,100

ありがとうございました。
またのご利用をお待ち申し上げます。
Thank you May we have the
pleasure of serving again.

収 入
印 紙

入湯税 (bathing tax) 1名150円を含みます。

担当
CLERK [REDACTED]

整理番号 1-3

決裁	会派代表者	(阿部)	経理責任者	(廣田)	経理担当者	
----	-------	------	-------	------	-------	--

使途項目 サーチキー 支出証拠書

782 - 001

(会派名・議員氏名 ふじのくに県民クラブ- 田内 浩之)

経費項目	調査研究費・研修費・広聴広報費・要請情報活動費・会議費・資料作成費・資料購入費・事務費・事務所費・ 人件費		
内容	事務員雇用		
年月日	令和3年1月8日	～	令和 年 月 日
金額	110,583円		

目的	政務活動を補助する事務員を雇用
使途	12月分 給与
政務活動・ 県政との 関連性	

《領収書貼付枠》 $108,000 + 2,916 \times 108/108 - 333 = 110,583$

給与支払明細書

令和2年12月分

氏名

給与	通勤手当	支給額合計	控除額			差引支給額
			所得税	雇用 保険料	控除額 合計	
円 108,000	円 2,916	円 110,916	円 1,130	円 333	円 1,463	円 109,453
					受領印	
					受領日	1月8日

按分の理由	領収書金額(a)	按分率(b)	政務活動費支出額(a×b)
雇用実績表に 基づき計算	110,583 円	108/108	110,583 円
		100 %	

※ 按分による支出がある場合は、領収書等の金額、按分率及び政務活動費の支出額をそれぞれ該当欄に記入すること。

雇用実績表

2020年12月分	氏名	
-----------	----	--

日	曜日	雇用時間数	うち政務活動費	政務活動業務内容
			業務時間数	
1	火	3.5	3.5	県政報告準備・県政活動補助
2	水	6	6	県政報告準備・県政活動補助
3	木	6	6	県政報告準備・県政活動補助
4	金	6.5	6.5	県政報告準備・県政活動補助
5	土			
6	日			
7	月	6.5	6.5	県政報告準備・県政活動補助
8	火			
9	水	6	6	県政報告準備・県政活動補助
10	木	6	6	県政報告準備・県政活動補助
11	金	6.5	6.5	県政報告準備・県政活動補助
12	土			
13	日			
14	月	6.5	6.5	県政報告準備・県政活動補助
15	火			
16	水	6.5	6.5	県政報告準備・県政活動補助
17	木	6	6	県政報告準備・県政活動補助
18	金	6.5	6.5	県政報告準備・県政活動補助
19	土			
20	日			
21	月	6.5	6.5	県政報告準備・県政活動補助
22	火	6.5	6.5	県政報告準備・県政活動補助
23	水			
24	木	6	6	県政報告準備・県政活動補助
25	金	6.5	6.5	県政報告準備・県政活動補助
26	土			
27	日			
28	月	5	5	県政報告準備・県政活動補助
29	火	5	5	県政報告準備・県政活動補助
30	水			
31	木			
計		(A) 108	(B) 108	

上記のとおり雇用したことを証明する。

令和 3年 1月 8日

ふじのくに県民クラブ 田内 浩之



{政務活動費充当計算}・・・①又は②の算式を用いて、政務活動費充当分を算出する。

① (B) { 108 時間 0分} × 単価 {1000 円} = 108,000 円

② 総支給額 { 円} × (B) / (A) = 円

* 証明は、雇用主が署名して押印する。

整理番号 1-4

決裁	会派代表者	阿部	経理責任者	廣田	経理担当者	
----	-------	----	-------	----	-------	--

例題項目 サーチキー 支出証拠書

780 - 003

(会派名・議員氏名 ふじのくに県民クラブ 田内 浩之)

経費項目	調査研究費・研修費・広報広報費・関係維持活動費・会議費・資料作成費・資料購入費・事務費・事務所費・人件費		
内容	郵送代		
年月日	令和3年1月13日	～令和 年 月 日	金額 120 円

目的	政務活動に関する書類の郵送
経路	郵送代
政務活動・ 県政との 関連性	—

《領収書貼付枠》

領収書

田内浩之事務所 様

「証紙引受」 第一種定形外(規格外) 1通 @120	30.5g ¥120	1通 ¥120	郵便物引受合計通数 課税計(10%) (内消費税等 非課税計	1通 ¥120 ¥10 ¥0	合計 お預り金額 ¥120 ¥120
----------------------------------	---------------	------------	---	-------------------------	-----------------------------

〒100-8792 日本郵便株式会社
東京都千代田区大手町2-3-1
取扱日時: 2021年1月13日 17:45
発着先: 湖西郵便局
No. 210113A0653 端N23箱02
TEL: 0570-943-817

按分の理由	領収書金額(a)	按分率(b)	政務活動費支出額(a×b)
全て政務活動に かかるものである。	120 円	100 %	120 円

※ 按分による支出がある場合は、領収書等の金額、按分率及び政務活動費の支出額をそれぞれ該当欄に記入すること。

整理番号 1-5



決裁	会派代表者	(阿部)	経理責任者	(廣田)	経理担当者	
----	-------	------	-------	------	-------	--

使途項目 サーチキー 支出証拠書

774 - 004

(会派名・議員氏名 ふじのくに県民クラブ - 田内浩之)

経費項目	調査研究費・研修費・広報広報費・要請情報活動費・会議費・資料作成費・資料購入費・事務費・事務所費・人件費		
内容	県庁にて調査	早稲登庁の入れ物	
年月日	令和3年1月13日~令和3年1月15日	金額	26,250 円

目的 (該当項目に丸印)	部局事業ヒアリング・地元要望活動・会派内調整打合せ・政務活動資料の整理	
使途 (該当項目に丸印)	交通費・宿泊費・駐車料	
政務活動・ 県政との 関連性 (該当項目に丸印)	<p>議会・委員会等質問のため、関係部局の事業・主要施策等を確認する。 地元要望に関連する部局の事業内容や取組方針・進捗状況などを確認する。 確認した事業の内容や進捗状況を元に、議会・委員会等の質問に反映する。 議案の審議に必要な情報として、県施策の状況を確認する。 会派内で県施策等に関する検討を行い、意見の調整・集約を行う。</p>	
《領収書貼付枠》	ご利用ありがとうございます。 利用証明書  料金所(自) 浜松 料金所(至) 静岡 21年 1月13日 13時41分 通行料金 ¥2,010- (ETCクレジット) 車種 1 取扱番号 A50101-136015-811339 (確)	ご利用ありがとうございます。 利用証明書  料金所(自) 静岡 料金所(至) 三ヶ日 21年 1月15日 19時22分 通行料金 ¥2,580- (ETCクレジット) 車種 1 取扱番号 A50101-156015-812038 (確)

按分の理由	領収書金額(a)	按分率(b)	政務活動費支出額(a×b)
全て政務活動にかかるものである。	26,250 円	100 %	26,250 円

※ 按分による支出がある場合は、領収書等の金額、按分率及び政務活動費の支出額をそれぞれ該当欄に記入すること。

領収書
RECEIPT

HOTEL OLE INN

〒420-0034 静岡県静岡市葵区常盤町2-1-1
TEL:054-271-0001 FAX:054-271-0003

客室番号 ROOMNo.	922	お名前 NAME	田内 浩之 様
-----------------	-----	-------------	---------

発行日 ISSUED	2021/01/13	ご到着日 ARRIVAL	2021/01/13	ご出発日 DEPARTURE	2021/01/15	泊数 NTS	2泊
---------------	------------	-----------------	------------	-------------------	------------	-----------	----

日付 DATE	部屋 ROOM	摘要 EXPLANATION	単価 UNIT PRICE	数量 QUAN	料金 CHARGES
01/13	922	預り金 楽天ポイント			1,140
		ご宿泊代	11,400	1	11,400
01/14	922	ご宿泊代	11,400	1	11,400
		ご利用総合計			22,800
		10%消費税対象額	20,454		2,046

HOTEL OLE INN
PAID BY CREDIT

ご署名
SIGNATURE

会社名
TEL
FIRM

ご住所
TEL
ADDRESS

ありがとうございました。
またのご利用をお待ち申し上げます。
Thank you May we have the
pleasure of serving again.

収入
印紙

入湯税(bathing tax) 1名150円を含みます。

ご請求高 BALANCE DUE (内消費税等)	21,660 (2,046)
--------------------------------	--------------------

ご精算 ADJUSTMENT	No. 54330-1
クレジット	21,660

担当
CLERK 川口 友美絵

整理番号 1-6

決裁	会派代表者	(阿部)	経理責任者	(廣田)	経理担当者	[Redacted]
----	-------	------	-------	------	-------	------------

使途項目 サーチキー 支出証拠書

774 - 004

(会派名・議員氏名 ふじのくに県民クラブ - 田内浩之)

経費項目	調査研究費・研修費・広報広報費・要請請等活動費・会議費・資料作成費・資料購入費・事務費・事務所費・人件費		
内容	県庁にて調査 早稲登庁への入札		
年月日	令和3年1月18日~令和3年1月20日	金額	17,370 円

目的 (該当項目に丸印)	部局事業ヒアリング・地元要望活動・会派内調整打合せ・政務活動資料の整理
使途 (該当項目に丸印)	交通費・宿泊費・駐車料
政務活動・ 県政との 関連性 (該当項目に丸印)	<ul style="list-style-type: none"> 議会・委員会等質問のため、関係部局の事業・主要施策等を確認する。 地元要望に関連する部局の事業内容や取組方針・進捗状況などを確認する。 確認した事業の内容や進捗状況を元に、議会・委員会等の質問に反映する。 議案の審議に必要な情報として、県施策の状況を確認する。 会派内で県施策等に関する検討を行い、意見の調整・集約を行う。

《領収書貼付枠》

白まされる純喫茶

ヒトヤ堂

0001-0001
会計日: 2021/1/18

領収書

領収金額

¥12,500

11%標準対象 ¥12,500
(内消費税等 ¥1,136)
(7%ポイント(AirP*) ¥12,500)

上記正に領収いたしました

但し

として

ヒトヤ堂
静岡県静岡市葵区
七間町16-8
TEL: 0548878458

担当 領収書No: 000120210118171014150

支払者: 田内浩之 但し書: 1月18日及び19日の
宿泊代(2泊分)

按分の理由	領収書金額(a)	按分率(b)	政務活動費支出額(a×b)
全て政務活動にかかるものである。	17,370 円	100 %	17,370 円

※ 按分による支出がある場合は、領収書等の金額、按分率及び政務活動費の支出額をそれぞれ該当欄に記入すること。

1月20日の通行料: 2580円分

(往路)

ご利用ありがとうございます。
利用証明書



料金所(自) 浜松西
 料金所(至) 静岡

21年 1月18日
 16時18分

通行料金 ¥2,290-
 (ETCクレジット)
 車種 1

取扱番号
 A14101-186860-735725

※通行料金は消費税率10%対象です。
 ※本利用証明書はETC利用照会サービスで印字されたものです。

(復路)

<p>ご利用ありがとうございます。 利用証明書</p>  <p>料金所(自) 新静岡 料金所(至) 浜松浜北</p> <p>21年 1月20日 12時 6分</p> <hr/> <p>通行料金 ¥1,860- (ETCクレジット) 車種 1</p> <p>取扱番号 A16101-207343-430224</p> <p><small>※通行料金は消費税率10%対象です。 ※本利用証明書はETC利用照会サービスで印字されたものです。</small></p>	<p>ご利用ありがとうございます。 利用証明書</p>  <p>料金所(自) 浜松浜北 料金所(至) 浜松いなさ</p> <p>21年 1月20日 12時58分</p> <hr/> <p>通行料金 ¥630- (ETCクレジット) 車種 1</p> <p>取扱番号 A16101-207345-163021</p> <p><small>※通行料金は消費税率10%対象です。 ※本利用証明書はETC利用照会サービスで印字されたものです。</small></p>	<p>ご利用ありがとうございます。 利用証明書</p>  <p>料金所(自) 浜松いなさ 料金所(至) 三ヶ日</p> <p>21年 1月20日 15時12分</p> <hr/> <p>通行料金 ¥590- (ETCクレジット) 車種 1</p> <p>取扱番号 A16101-207349-735923</p> <p><small>※通行料金は消費税率10%対象です。 ※本利用証明書はETC利用照会サービスで印字されたものです。</small></p>
---	--	---

※ 別案件のため、「浜松浜北」,「浜松いなさ」の料金所を利用。
 復路の合計は、3,080円であるが、「静岡～三ヶ日」の通行料金として
 2,580円を請求する。

整理番号 1-7

決裁	会派代表者	(阿部)	経理責任者	(廣田)	経理担当者	
----	-------	------	-------	------	-------	--

使途項目 サーチキー 支出証拠書

780 - 003

(会派名・議員氏名 ふじのくに県民クラブ 田内 浩之)

経費項目	調査研究費・研修費・広聴広報費・選挙活動費・会議費・資料作成費・資料購入費・事務費・事務所費・人件費		
内容	書類郵送		
年月日	令和3年1月20日	～	令和 年 月 日
金額	140 円		

目的	書類郵送
使途	郵便代 (ⓧ140 × 1通)
政務活動・ 県政との 関連性	政務活動に関する書類の郵送

《領収書貼付枠》

領収書

82.0g
¥140

1通
¥140

郵便物|受合計通数
課税計(10%)
(内消費税等
非課税計

小計
¥140

合計
お預り金額
¥140

日本郵便株式会社
〒100-8792 東京都千代田区大手町2-3-1
取扱い日時: 2021年1月20日 13:08
担当: [REDACTED] 端N24箱01
発行先: 湖西郵便局
TEL: 0570-943-817

支払者: 田内浩之

按分の理由	領収書金額(a)	按分率(b)	政務活動費支出額(a×b)
全て政務活動にかか るものである。	140 円	100 %	140 円

※ 按分による支出がある場合は、領収書等の金額、按分率及び政務活動費の支出額をそれぞれ該当欄に記入すること。

整理番号 1-8

決裁	会派代表者	(阿部)	経理責任者	(廣田)	経理担当者	
----	-------	------	-------	------	-------	--

使途項目 サーチャキー 支出証拠書

780 - 005

(会派名・議員氏名 ふじのくに県民クラブ 田内 浩之)

経費項目	調査研究費・研修費・広聴広報費・要請謝辞活動費・会議費・資料作成費・資料購入費・事務費・事務所費・人件費		
内容	自動車リース料 (2月分)		
年月日	令和3年1月20日～令和 年 月 日	金額	25,388 円

目的	政務活動を行うための自動車リース		
使途			
政務活動・ 県政との 関連性			
<p>《領収書貼付枠》 月額リース代 57,348 円のうち 自動車重量税などの 対象外経費を除いた 50,776 円の 1/2 相当額を請求する。 $50,776 \times 1/2 = 25,388$</p>			
 <div style="border: 1px solid black; padding: 2px; display: inline-block;"> 普通預金 (兼お借入明細) <small>*差引残高欄部に「-」記号があるときはお借入残高です。</small> </div>			
年月日	摘要	お支払金額	お預り金額
2023-1-20	リース料	57,348	100000
		差引残高	

按分の理由	領収書金額(a)	按分率(b)	政務活動費支出額(a×b)
政務活動と 私用とで按分	50,776 円	1/2 50 %	25,388 円

※ 按分による支出がある場合は、領収書等の金額、按分率及び政務活動費の支出額をそれぞれ該当欄に記入すること。

整理番号 1-9

決裁	会派代表者	(阿部)	経理責任者	(廣田)	経理担当者	
----	-------	------	-------	------	-------	--

使途項目 サーチキー 支出証拠書

780 - 003

(会派名・議員氏名 ふじのくに県民クラブ 田内 浩之)

経費項目	調査研究費・研修費・広報広報費・選挙活動経費・会議費・資料作成費・資料購入費・事務費・事務所費・人件費		
内容	書類郵送		
年月日	令和3年1月21日	～	令和 年 月 日
金額	1,080 円		

目的	書類郵送
使途	郵便代 (⊗120 × 9通)
政務活動・ 県政との 関連性	政務活動に関する書類を郵送

《領収書貼付枠》

領収書

様

[証紙切手引受
第一種定形外(規格内)
@120 9通] 44.5g
¥1,080

小計 ¥1,080

郵便物引受合計通数 9通
課税計(10%) ¥1,080
(内消費税等 ¥98)
非課税計 ¥0

合計 ¥1,080
お預り金額 ¥1,080

〒100-8792 日本郵便株式会社
東京都千代田区大手町2-3-1
取扱い日時: 2021年1月21日 17:16

宛先: 田内浩之 端N24箱01
No. 210121A6193
〒100-8792 日本郵便株式会社
東京都千代田区大手町2-3-1
取扱い日時: 2021年1月21日 17:16

TEL: 0570-943-817

支払者: 田内浩之

按分の理由	領収書金額(a)	按分率(b)	政務活動費支出額(a×b)
全て政務活動にかか るものである。	1,080 円	100 %	1,080 円

※ 按分による支出がある場合は、領収書等の金額、按分率及び政務活動費の支出額をそれぞれ該当欄に記入すること。

整理番号 1-10

決裁	会派代表者	(阿部)	経理責任者	(廣田)	経理担当者	
----	-------	------	-------	------	-------	--

使途項目 サーチキー 支出証拠書

774 - 003

(会派名・議員氏名 ふじのくに県民クラブ - 田内浩之)

経費項目	調査研究費・研修費・広報広報費・要請情報研鑽・会議費・資料作成費・資料購入費・事務費・事務所費・人件費		
内容	県庁にて調査		
年月日	令和3年1月22日	～令和 年 月 日	金額 5,160 円

目的 (該当項目に丸印)	部局事業ヒアリング・(地元要望活動)・(会派内調整打合せ)・政務活動資料の整理
使途 (該当項目に丸印)	(交通費)・(宿泊費)・(駐車料)
政務活動・ 県政との 関連性 (該当項目に丸印)	<ul style="list-style-type: none"> 議会・委員会等質問のため、関係部局の事業・主要施策等を確認する。 地元要望に関連する部局の事業内容や取組方針・進捗状況などを確認する。 確認した事業の内容や進捗状況を元に、議会・委員会等の質問に反映する。 議案の審議に必要な情報として、県施策の状況を確認する。 会派内で県施策等に関する検討を行い、意見の調整・集約を行う。

《領収書貼付枠》

<p>ご利用ありがとうございます。</p> <p>利用証明書</p>  <p>料金所(自) 三ヶ日 料金所(至) 静岡</p> <p>21年 1月22日 8時22分</p> <hr/> <p>通行料金 ¥2,580- (ETCクレジット)</p> <p>車種 1</p> <p>取扱番号 A18101-227718-805228</p> <p><small>※通行料金は消費税10%対象です。 ※本利用証明書はETC利用照会サービスで印字されたものです。</small></p>	<p>ご利用ありがとうございます。</p> <p>利用証明書</p>  <p>料金所(自) 静岡 料金所(至) 三ヶ日</p> <p>21年 1月22日 19時11分</p> <hr/> <p>通行料金 ¥2,580- (ETCクレジット)</p> <p>車種 1</p> <p>取扱番号 A18101-227771-423521</p> <p><small>※通行料金は消費税10%対象です。 ※本利用証明書はETC利用照会サービスで印字されたものです。</small></p>
--	--

按分の理由	領収書金額(a)	按分率(b)	政務活動費支出額(a×b)
全て政務活動にかかるものである。	5,160 円	100 %	5,160 円

※ 按分による支出がある場合は、領収書等の金額、按分率及び政務活動費の支出額をそれぞれ該当欄に記入すること。

整理番号 1-11

決裁	会派代表者	(阿部)	経理責任者	(廣田)	経理担当者	
----	-------	------	-------	------	-------	--

使途項目 サーチキー 支出証拠書

780 - 003

(会派名・議員氏名 ふじのくに県民クラブ 田内 浩之)

経費項目	調査研究費・研修費・広聴広報費・要請陳情活動費・会議費・資料作成費・資料購入費・(事務費)・事務所費・人件費		
内容	1 月分 事務所 電話代		
年月日	令和 3 年 1 月 25 日 ~ 令和 年 月 日	金額	4,384 円

目的	政務活動用 事務所 電話代
使途	1 月分 電話代
政務活動・ 県政との 関連性	—

《領収書貼付枠》

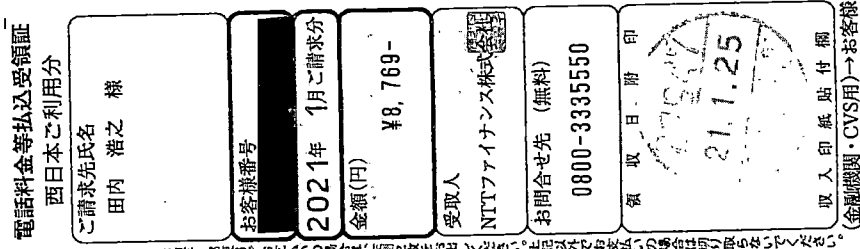

按分の理由	領収書金額(a)	按分率(b)	政務活動費支出額(a×b)
後援会活動にも 使用の為 按分	8,769 円	1 / 2 50 %	4,384 円

※ 按分による支出がある場合は、領収書等の金額、按分率及び政務活動費の支出額をそれぞれ該当欄に記入すること。

請求書 (西日本ご利用分)

431-0431
湖西市鷺津5267

郵便区内特別

田内 浩之 様



021012101041269262



07514

Webでのお問い合わせ先



http://contact.bill.ntt-finance.co.jp/lw/?page-1

NTTファイナンス



NTTファイナンス株式会社
〒108-0075 東京都港区港南1-2-70

発行年月日 2021年 1月19日発行
発行会社 NTTファイナンス株式会社
料金センター
お問合せ先 0800-3335550 (無料)
【遅付先】
〒461 名古屋市東区東横1-14-11
-0005 DPスクエア東横8F
社用コード M20021211001 07514 07470 00 E
61 100000 1 0 21010301E

日頃、NTTファイナンスをご利用いただきまして誠にありがとうございます。
下記の料金を請求させていただきますので、内容を十分ご確認のうえ、お支払い期限までに裏面記載の場所でお支払いをお願いします。(1 / 3 ページ)

お客様ご請求番号 (BILLING NUMBER) お客様番号 (CUSTOMER NUMBER)	請求年月 (MONTH OF ISSUE)	ご請求金額 (TOTAL AMOUNT)	お支払期限 (DUE DATE)
[REDACTED]	2021年 1月ご請求分	8,769円	2021年 2月 1日(月)

お知らせ

【NTTファイナンスからのお知らせ】

*** NTTグループ各社ご請求金額 ***

NTT西日本分ご請求額	7,559円
NTTファイナンス分ご請求額	1,210円
(合計)	8,769円

詳細については、「ご請求内訳」をご覧ください。

*** NTTファイナンスからのお知らせ ***

奇数月のご請求額が5,000円未満の場合は、翌月分の偶数月に2ヶ月まとめてご請求しております。
各月の料金は「ご請求内訳」をご覧ください。
※複数回線まとめてのご請求や、料金回収代行サービスをご利用の場合等は、毎月ご請求しております。

*** NTT西日本からのお知らせ ***

フレッツ光の割引サービス(光もともと割、Web光もともと割、どんと割、どんと学割、光はじめ割)は割引契約期間満了時に契約が自動延伸されます。自動延伸をご希望されない場合はNTT西日本へご連絡が必要です。
割引適用期間中(自動延伸後を含む)に本割引サービスを解約された場合、解約金が発生する場合があります。
なお、割引適用期間の満了月とその翌月に解約した場合には解約金は発生いたしません。
詳しくはNTT西日本フレッツ公式サイト [http://flets-w.com/wari/] でご確認ください。

↓下の部分を切り取り、当社指定のコンビニエンスストア、金融機関、ゆうちょ銀行・郵便局、ドコモショップへ払い込みをお願いいたします。
Cut off the slip below and use it when paying the charges at one of our designated convenience stores, a financial institution, a post office, a docomo shop.



お客様請求番号 BILLING NUMBER	[REDACTED]	請求年月 MONTH OF ISSUE	2021年 1月ご請求分
---------------------------	------------	------------------------	--------------

ご請求内訳 (お客様番号 [REDACTED])

内訳項目 CHARGE BREAKDOWN BY CATEGORY (YEN)	金額(円) AMOUNT (YEN)	請求内訳等詳細 DETAILS OF CHARGE BREAKDOWN	税区分 TAX
◇NTT西日本ご利用分			
7,559	5,400	フレッツ 光ネクスト F 単利用料 12月 1日~12月31日	合 算
	-1,790	光もつともつと割 12月 1日~12月31日	合 算
	500	リモートサポートサービス料金 12月 1日~12月31日	合 算
	1,020	ひかり電話 A (エース) 定額料1 12月 1日~12月31日 電話番号 は053-575-3105	合 算
	480	ひかり電話 A (エース) 定額料2 12月 1日~12月31日 ひかり電 話 A 使用料は本料金と定額料 1 の合計で す。	合 算
	100	ひかり電話対応機器使用料 12月 1日~12月31日	合 算
	200	複数チャネル使用料 12月 1日~12月31日	合 算
	100	追加番号使用料 12月 1日~12月31日	合 算
	320	ひかり電話 (通話料) 12月 1日~12月31日 翌月への 繰越額は480円です。	合 算
	-320	ひかり電話 A (エース) 定額料分通話 12月 1日~12月31日 ひかり電 話 A 定額料に含まれ、通話料から減算し ます。	合 算
	708	ひかり電話 (携帯電話等への通話料) 12月 1日~12月31日	合 算
	4	ユニバーサルサービス料 12月 1日~12月31日 2番号分 のご請求となります。	合 算
	100	発行手数料 本請求書等の発行にかかわる各種費用に なります。	合 算
	50	収納手数料 本請求をコンビニエンスストア 各種金 融機関でお支払いいただく場合の手数料 です。	合 算
	687	消費税等相当額 (合計) 合算表示の料金合計×10%	
◇NTT西日本分 (小計)			

<p>***NTT西日本からのお知らせ***</p> <p>※電話のご注文・お問合せは「116」へ (無料) / 携帯電話からは0800-2000116へ (無料)</p> <p>※電話の故障は「113」へ (無料) / 携帯電話からは0120-444113へ (無料)</p> <p>※フレッツ・ひかり電話: 0120-116116へ (無料) / 故障: 0120-248995へ (無料)</p> <p>※弊社分請求額のうち、料金回収代行分は、NTTファイナンスへ請求事務を委託しています。</p>	<p>***ユニバーサルサービス料について***</p> <p>ユニバーサルサービス料は、あまねく日本全国においてユニバーサルサービス (NTT東西の加入電話等) の提供を確保するためにご負担いただく料金です。なお、社団法人電気通信事業者協会から1番号あたりの費用 (番号単価) が公表されています。</p>
--	--

整理番号 1-12

決裁	会派代表者	(阿部)	経理責任者	(廣田)	経理担当者	
----	-------	------	-------	------	-------	--

使途項目 サーチキー 支出証拠書

781 - 002

(会派名・議員氏名 ふじのくに県民クラブ 田内 浩之)

経費項目	調査研究費・研修費・広聴広報費・要請情報謝金・会議費・資料作成費・資料購入費・事務費・ <u>印刷費</u> ・人件費		
内容	1月分 事務所 電気代		
年月日	令和3年1月25日	～ 令和 年 月 日	金額 3,513 円

目的	政務活動用 事務所 電気代
使途	1月分 電気代
政務活動・ 県政との 関連性	

《領収書貼付枠》

払込金受入票 (振込依頼書)

口座記号 00100	5	900116	中部電力三ライズ株式会社	千 百 十 万 千 百 十 円	7 0 2 6	支 出
加入者	金額	振込先	銀行	年 月 日	3 1	
お 客 さま 番 号			田内浩之事務所			

田内浩之事務所 様

21.1.25

日附印

備考

料 金 (取扱金融機関保管)

各欄の記載事項に間違いのないようをお確かめください。

按分の理由	領収書金額(a)	按分率(b)	政務活動費支出額(a×b)
後援会活動にも 使用の為 按分	7,026 円	1 / 2	3,513 円
		50 %	

※ 按分による支出がある場合は、領収書等の金額、按分率及び政務活動費の支出額をそれぞれ該当欄に記入すること。

431-0431
静岡県 湖西市 鷺津 5267
内田ビル 1Fヒガシ

中部電力ミライズ株式会社

田内浩之事務所 様

|||||009295# 001/002 009919)

030-0861
青森市長島2丁目19-1 青森東京海上日動ビル4F
0120-985-232 (停電・電柱等の電気設備関連)
0120-921-691 (電気・ガスの開始・廃止申込)
0120-921-693 (契約の変更申込)
0570-048-155 (支払期限・方法等の料金関連)
0120-921-697 (上記以外の問い合わせ)
※停電・電柱等の電気設備関連のお問合せ先は、
中部電力パワーグリッド窓口に繋がる電話番号となります。

作成日 令和 3年 1月15日

電気ご使用量のお知らせ

毎度お引立ていただきありがとうございます。

令和 3年 1月分

の電気ご使用量を下記のとおりお知らせいたします。

おなまえ 田内浩之事務所 様

お客さま番号	日程	契約種別	契約容量	力率	供給地点特定番号
██████████	11	従量電灯B	30A		0402547760057720000000
検針日	ご使用期間	ご使用日数	記 事		
1月 15日	12月 14日 ~ 1月 14日	32日			

ご使用量		301 kWh
計器番号 487 第1計器		
当月指示数	2996.7	
前月指示数	2695.5	
差引	301.2	
[前年同月実績] (ご使用日数35日 契約容量 30A)		
ご使用量	206 kWh	

ご請求予定額	7,026円
(うち消費税等相当額)	638円
[ご請求予定額内訳]	
基本料金	858円00銭
電力量料金 1段料金	1,778円40銭
2段料金	3,472円20銭
3段料金	22円24銭
(うち燃料費調整額 -1,872円22銭)	
再エネ発電促進賦課金	896円
燃料費調整単価 (税込)	-6円22銭/kWh
再エネ発電促進賦課金単価 (税込)	2円98銭/kWh
翌月 (2月分) のご案内	
検針日	2月13日
ご使用期間	1月15日 ~ 2月12日
燃料費調整単価 (税込)	-6円17銭/kWh

整理番号 1-13

決裁	会派代表者	(阿部)	経理責任者	(廣田)	経理担当者	
----	-------	------	-------	------	-------	--

使途項目 サーチキー 支出証拠書

781 - 001

(会派名・議員氏名 ふじのくに県民クラブ- 田内 浩之)

経費項目	調査研究費・研修費・広聴広報費・要請謝辞活動費・会議費・資料作成費・資料購入費・事務費・ 家賃 ・人件費		
内容	2月分 事務所 家賃		
年月日	令和3年1月27日	～	令和 年 月 日
金額	35,330 円		

目的	事務所 賃貸
使途	事務所 家賃
政務活動・ 県政との 関連性	政務活動用 事務所 賃貸料

《領収書貼付枠》
70,000 + 660 = 70,660
(家賃) (振込手数料)

キャッシュサービス ご利用控
毎度ご利用いただきましたありがとうございます

浜松いわた信用金庫

お取扱日	03-01-27	お取扱金額	¥70,000*
お振込日	03-01-27	お振込金額	¥70,000*
お振込内訳	振込	お振込手数料	¥660
お振込残高		お振込手数料	¥13,06
お振込残高		お振込手数料	¥340*

053-575-3106

印紙税申告納付につき浜松西 税務署承認済

按分の理由	領収書金額(a)	按分率(b)	政務活動費支出額(a×b)
後援会活動にも 使用の為 按分	70,660 円	1/2 50 %	35,330 円

※ 按分による支出がある場合は、領収書等の金額、按分率及び政務活動費の支出額をそれぞれ該当欄に記入すること。

整理番号 1-14

決裁	会派代表者	(阿部)	経理責任者	(廣田)	経理担当者	
----	-------	------	-------	------	-------	--

使途項目 サーチキー 支出証 拠書

778 - 002

(会派名・議員氏名 ふじのくに県民クラブ 田内 浩之)

経費項目	調査研究費・研修費・広聴広報費・要請情報活動費・会議費・資料作成費・資料購入費・事務費・事務研費・人件費		
内 容	新聞購読料		
年 月 日	令和 3 年 1 月 28 日 ~ 令和 年 月 日	金 額	3,300 円

目的	県政・社会情勢に関する情報収集
使 途	1 月分 新聞購読料 (中日新聞)
政務活動・ 県政との 関連性	県政等の情報を収集し、政策や質問の参考にする。

《領収書貼付枠》

領 収 証								
湖西市鷺津5267								
2021 年 1 月分								
田内 浩之 様								
<table border="1"> <tr> <th>銘 柄</th> <th>部数</th> <th>金 額</th> <th>合 計 金 額</th> </tr> <tr> <td>中日新聞 朝刊 ※</td> <td>1</td> <td>3,300</td> <td>3,300 円</td> </tr> </table>	銘 柄	部数	金 額	合 計 金 額	中日新聞 朝刊 ※	1	3,300	3,300 円
銘 柄	部数	金 額	合 計 金 額					
中日新聞 朝刊 ※	1	3,300	3,300 円					
<p>※軽減税率対象 税込 3,300円 本体 3,056円 消費税(軽減3%) 244円</p> <p>R3. 1. 28 領収</p>								
<p>ご愛読ありがとうございます。 上記金額正に領収いたしました。 合計金額には消費税が含まれています。</p> <p>中日新聞鷺津専 (有)兼子新聞社 湖西市古見1 電話 (053) 576-0359 FAX (053) 576-4154</p>								

按分の理由	領収書金額(a)	按分率(b)	政務活動費支出額(a×b)
全て政務活動に かかるものである。	3,300 円	100 %	3,300 円

※ 按分による支出がある場合は、領収書等の金額、按分率及び政務活動費の支出額をそれぞれ該当欄に記入すること。

整理番号 1-15

決裁	会派代表者	(阿部)	経理責任者	(廣田)	経理担当者	
----	-------	------	-------	------	-------	--

使途項目 サーチキー 支出証拠書

778 - 002

(会派名・議員氏名 ふじのくに県民クラブ 田内 浩之)

経費項目	調査研究費・研修費・広報広報費・要請陳情活動費・会議費・資料作成費・資料購入費・事務費・事務研費・人件費		
内容	新聞購読料		
年月日	令和3年1月28日	～令和 年 月 日	金額 4,300 円

目的	県政・社会情勢に関する情報収集
使途	1月分 新聞購読料 (日経新聞)
政務活動・ 県政との 関連性	県政等の情報を収集し、政策や質問の参考にする。

《領収書貼付枠》

証書番号	15 01 068	集金印	
湖西市鷺津5267		領収証	
田内 浩之 様		2021 年 1 月 分	
銘柄	部数	金額	合計金額
日経新聞朝刊 ※	1	4,300	4,300 円
*軽減税率対象 税込 4,300円 本体 3,982円 消費税(軽減8%) 318円			ご愛読ありがとうございます。 上記金額正に領収いたしました。 合計金額には消費税が含まれています。
R3.1.28 領収			中日新聞鷺津専売店 (有)兼子新聞店 湖西市古見1 電話 (053)576-0359 FAX (053)576-4154

按分の理由	領収書金額(a)	按分率(b)	政務活動費支出額(a×b)
全て政務活動にかか るものである。	4,300 円	100 %	4,300 円

※ 按分による支出がある場合は、領収書等の金額、按分率及び政務活動費の支出額をそれぞれ該当欄に記入すること。

整理番号 1-16

決裁	会派代表者	阿部	経理責任者	廣田	経理担当者	
----	-------	----	-------	----	-------	--

使途項目 サーチキー 支出証拠書

780 - 001

(会派名・議員氏名 ふじのくに県民クラブ 田内 浩之)

経費項目	調査研究費・研修費・広聴広報費・要請陳情活動費・会議費・資料作成費・資料購入費・事務費・事務所費・人件費		
内容	コピー用紙代		
年月日	令和3年1月28日	～令和 年 月 日	金額 892 円

目的	政務活動に必要な書類作成
使途	コピー用紙
政務活動・ 県政との 関連性	

《領収書貼付枠》

1 ●コピー用紙
三菱製紙
4957250601814 RE-FSC-MX A4
5%値引対象

持帰
10% ¥892

2点/合計 ¥892
課税対象額 10% ¥892
(内消費税額 ¥81)

[0243047-024000510-2310003889687]

2021年1月28日(木) 14時18分

金額 ¥892 (内消費税等 ¥81)

但し、お品代として
上記金額正に領収致しました。

現金 ¥892 (内消費税等 ¥81)

現金お預かり ¥1,002
お釣り ¥110

ケーズデンキ生湖西店
電話番号 053-576-6000
販店担当番 000510

支払者：田内浩之

按分の理由	領収書金額(a)	按分率(b)	政務活動費支出額(a×b)
全て政務活動にかかっているものである。	892 円	100 %	892 円

※ 按分による支出がある場合は、領収書等の金額、按分率及び政務活動費の支出額をそれぞれ該当欄に記入すること。

整理番号 1-17

決裁	会派代表者	(阿部)	経理責任者	(廣田)	経理担当者	
----	-------	------	-------	------	-------	--

使途項目 サーチキー 支出証 拠書

778 - 002

(会派名・議員氏名 ふじのくに県民クラブ 田内 浩之)

経費項目	調査研究費・研修費・広聴広報費・要請情報活動費・会議費・資料作成費・資料購入費・事務費・事務研費・人件費		
内 容	新聞購読料		
年 月 日	令和3年1月29日	～ 令和 年 月 日	金 額 3,300 円

目的	県政、社会情勢に関する情報収集
使 途	1月分 新聞購読料 (静岡新聞)
政務活動・ 県政との 関連性	県政等の情報を収集し政策や質問の参考にする。

《領収書貼付枠》

領 収 証

支店 区域 順路 No
01 006 002 [] 田内浩之 様

※は軽減税率対象です

品名	部数	金額(円)	備 考	領収金額 (含消費税)
*静岡新聞	1	3,300		3,300 円
10%対象	0	(内消費税 0)		
8%対象	3,300	(内消費税 244)		

2021 年 01 月分
領収致しました。
R3 年 1 月 29 日

いつもご愛読ありがとうございます。お支払いに便利な口座振替もごさいます。

(有) 佐原新聞 本店 053-576-0351

湖西市鷺津 2489-1
フリーダイヤル 0120-49-4341

ご購読ありがとうございます。本証はご保存下さい。金額その他を訂正したものは無効です。

按分の理由	領収書金額(a)	按分率(b)	政務活動費支出額(a×b)
全て政務活動にかか るものである。	3,300 円	100 %	3,300 円

※ 按分による支出がある場合は、領収書等の金額、按分率及び政務活動費の支出額をそれぞれ該当欄に記入すること。

整理番号 1-18

決裁	会派代表者	阿部	経理責任者	廣田	経理担当者	
----	-------	----	-------	----	-------	--

使途項目 サーチキー 支出証拠書

774 - 004

(会派名・議員氏名 ふじのくに県民クラブ - 田内浩之)

経費項目	調査研究費・研修費・広報広報費・要請請等活動費・会議費・資料作成費・資料購入費・事務費・事務所費・人件費		
内容	県庁にて調査 早稲登府の入れ物		
年月日	令和3年1月26日~令和3年1月31日	金額	54,150 円

目的 (該当項目に丸印)	部局事業ヒアリング・地元要望活動・会派内調整打合せ・政務活動資料の整理
使途 (該当項目に丸印)	交通費・ <u>宿泊費</u> ・駐車料 1/30. マヌコミ 虫足丈 しずはた ハイグラー 足ま
政務活動・ 県政との 関連性 (該当項目に丸印)	<ul style="list-style-type: none"> ○ 議会・委員会等質問のため、関係部局の事業・主要施策等を確認する。 ○ 地元要望に関連する部局の事業内容や取組方針・進捗状況などを確認する。 ○ 確認した事業の内容や進捗状況を元に、議会・委員会等の質問に反映する。 ・ 議案の審議に必要な情報として、県施策の状況を確認する。 ○ 会派内で県施策等に関する検討を行い、意見の調整・集約を行う。
<<領収書貼付枠>> 別紙のとおり	

按分の理由	領収書金額(a)	按分率(b)	政務活動費支出額(a×b)
全て政務活動にかかるものである。	54,150 円	100 %	54,150 円

※ 按分による支出がある場合は、領収書等の金額、按分率及び政務活動費の支出額をそれぞれ該当欄に記入すること。

領収書
RECEIPT

HOTEL OLE INN

〒420-0034 静岡県静岡市葵区常盤町2-1-1
TEL:054-271-0001 FAX:054-271-0003

客室番号 ROOMNo.	823	お名前 NAME	田内 浩之 様
-----------------	-----	-------------	---------

発行日 ISSUED	2021/01/26	ご到着日 ARRIVAL	2021/01/26	ご出発日 DEPARTURE	2021/01/31	泊数 NTS	5泊
---------------	------------	-----------------	------------	-------------------	------------	-----------	----

日付 DATE	部屋 ROOM	摘要 EXPLANATION	単価 UNIT PRICE	数量 QUAN	料金 CHARGES
01/26		預り金 楽天ポイント			2,850
	823	ご宿泊代	11,400	1	11,400
01/27	823	ご宿泊代	11,400	1	11,400
01/28	823	ご宿泊代	11,400	1	11,400
01/29	823	ご宿泊代	11,400	1	11,400
01/30	823	ご宿泊代	11,400	1	11,400
		ご利用総合計			57,000
		HOTEL OLE INN PAID BY CREDIT			
		10%消費税対象額	51,135		5,115

ご署名
SIGNATURE

会社名
TEL
FIRM

ご住所
TEL
ADDRESS

ありがとうございました。
またのご利用をお待ち申し上げます。
Thank you May we have the
pleasure of serving again.

収 入
印 紙

入湯税(bathing tax) 1名150円を含みます。

ご請求高 BALANCE DUE (内消費税等)	54,150 (5,115)
--------------------------------	--------------------

ご精算 ADJUSTMENT	No. 56947-1
クレジット	54,150

担当
CLERK

整理番号 1-19

決裁	会派代表者	(阿部)	経理責任者	(廣田)	経理担当者	
----	-------	------	-------	------	-------	--

使途項目 サーチャキー

支出証拠書 (自動車燃料代)

780 - 004

【 / 月分】 1/31 (会派名・議員氏名 ふじのくに県民クラブ・田内浩之)

区分	前回給油(領収書貼付分) A	今回(直近の)給油 B	総走行距離 C=B-A
年月日	年 月 日	3年 / 月 3 / 日	
走行距離	km	km	km

(経費項目別充当額)

経費項目	走行距離 (km)	積算方法※	充当額 (円)
事務費		円 × km / km	9,529

※単価による充当方式 : 単価 (円) × 走行距離 (km)

※領収書による充当方式

・積上げ方式 : 領収書金額 (円) × 走行距離 (km) / 総走行距離 (上記C) (km)

・充当限度割合による按分 : 領収書金額 (円) × 充当限度割合

《支払証明》上記のとおり支払った (充当した) ことを証明します。 議員氏名 田内浩之 (廣田)

《領収書貼付枠》

1月9日 6,217円
 20日 6,124円
 31日 6,717円

 19,058円

按分の理由	領収書金額(a)	按分率(b)	政務活動費支出額(a×b)
政務活動と私用で按分	19,058円	1/2 50%	9,529円

※ 按分による支出がある場合は、領収書等の金額、按分率及び政務活動費の支出額をそれぞれ該当欄に記入すること。



納品書 (領収書)

フジオートステーション株式会社
カーケアセルフ富塚SS
静岡県浜松市中区富塚町2212
TEL:053-471-7420

2021/01/09(土) 14:31 2021/01/09

V/M/IL-7 様

売上 一般クレジット

7739	120010			
軽油				¥6217
58.10L, J	@107	L-3 N-9		
(内軽油本体	@74.9			¥4352)
(内軽油税	@32.1			¥1865)

合計 ¥6,217 (内消費税等 ¥396)

承認No. 0082920
支払方法 一括
事前引 OK
端末処理通番 15394
端末識別番号 7734810100582 IC
ARCO0 ATCO1F1 VISACREDIT
00 A0000000031010

※本書保管上のお願い
財布・手帳等にはさんで保管頂く場合は、印刷面を内側に折り保管をお願い致します。

No.3945 担当:セルフ給油 01

支払者: 田内浩之



納品書 (領収書)

2021年01月20日 12:11

売上
VISA カード 加付 様

トク

提携カード

車両番号 実車番

0216-00

軽油 P-21

57.77L *

108円 ¥6,124

(内軽油本体 ¥4,270)

(内軽油税 32.10円 ¥1,854)

合計 ¥6,124

(消費税10%対象 ¥4,270)

内消費税等 ¥388)

クレジット支払

A0000000031010

VISACREDIT

有効期限: XX/XX NC IC

支払方法: 一括払い

承認番号: 0081005

現金でお買上げの場合は領収書にかえさせて頂きます。

消費税額表示のない場合は消費税を請求書にて

ご請求いたします。

消費税額は、地方消費税が含まれています。

株式会社 遠州日石

セルフ浜北インターSS

静岡県 浜松市 浜北区

中瀬2035-1

TEL:053-580-3760 SS-481068

シートNo 7649-07 デ-5No4388-4390

外通番17-26502

020 2021/01/20

支払者: 田内浩之



納品書 (領収書)

2021年01月31日 09:53

売上
VISA カード 加付 様

トク

提携カード

車両番号 実車番

0216-00

軽油 P12

数量 56.45L *

単価 119円 ¥6,717

(内軽油本体 86.90円 ¥4,905)

(内軽油税 32.10円 ¥1,812)

合計 ¥6,717

(消費税10%対象 ¥4,905)

内消費税等 ¥446)

クレジット支払

A0000000031010

VISACREDIT

有効期限: XX/XX NC IC

支払方法: 一括払い

承認番号: 0085125

現金でお買上げの場合は領収書にかえさせて頂きます。

消費税額表示のない場合は消費税を請求書にて

ご請求いたします。

消費税額は、地方消費税が含まれています。

株式会社 ENEOSウイング

セルフ静岡インターSS

静岡県 静岡市 駿河区

中野新田118-1

TEL:054-203-5123 SS-480478

シートNo 3068-04

デ-5No4721-4723

外通番17-84823

099EWS 2021/01/31

支払者: 田内浩之