

整理番号 12-1

決裁	会派代表者	(阿部)	経理責任者	(廣田)	経理担当者	
----	-------	------	-------	------	-------	--

使途項目 サーチキー 支出証拠書

780 - 003

(会派名・議員氏名 ふじのくに県民クラブ 田内 浩之)

経費項目	調査研究費・研修費・広報広報費・要請情報活動費・会議費・資料作成費・資料購入費・事務費・事務所費・人件費		
内容	携帯電話代 (10月分)		
年月日	令和2年12月2日	～	令和 年 月 日
金額	4,802 円		

目的	政務活動のための業務連絡
使途	携帯電話代
政務活動・ 県政との 関連性	政務活動時の業務連絡
<領収書貼付枠> $(9,622 - 890) \times 1.10 = 9,605$ $9,605 \div 2 = 4,802$	

カードご利用代金明細書

注11月17日以降の支払方法変更・売上返戻入金分・返品分等に
おきましてはご利用代金明細書に於ては記載されません。

カード名称 []
 金庫番号 []
 金融機関 []
 口座番号 []

支店 []
 口座名義 田内 浩之 様

2020年11月15日 発行

お支払日 2020年12月2日

ご請求金額合計 46,594 円

本カード契約以外に同一お支払日・同一口座の弊社ご契約がある場合、原簿
 まとめて口座よりお引き落としいたします。あらかじめご了承ください。
 左記ご指定口座よりお支払日にお引き落としいたします。お引落日曜日等にご利用下さい
 所。他にお支払のある場合は、振替指定の完済順序・方法によります。

ご利用年月日	ご利用店名	ポイント	ご利用金額(円)	お支払方法 /今回回数	今回ご請求金額(円)	摘要
201025	ソフトバンクM (10月分)	☆	12004	1回払 1	12004	
			** 今回ご利用金額合計 **		46594	
			** ご請求金額合計 **		46594	

按分の理由	領収書金額(a)	按分率(b)	政務活動費支出額(a×b)
政務活動と私用 とで 按分	9605 円	1/2 50 %	4,802 円

※ 按分による支出がある場合は、領収書等の金額、按分率及び政務活動費の支出額をそれぞれ該当欄に記入すること。

電話番号(お客様番号等)

料 金 内 訳	内 訳 金 額 (円)	税区分
手数料 請求書発行手数料	200	1.0%
小計	200	
* * * 契約電話番号 [REDACTED]		
端末代 分割支払金/賦払金	1,200	対象外
小計	1,200	
* * * 契約期間 6年 8ヶ月 * *		
基本料 通話定額基本料 [9月11日~10月10日]	4,200	1.0%
割引 スマ放題 専用2年契約	-1,500	1.0%
通話料 通話定額基本料 対象外通話	0	1.0%
定額料 データ定額 5GB	5,000	1.0%
割引 おうち割 光セット	-917	1.0%
通信料 Sメール (MMS) @0円 230.88Pkt	0	1.0%
通信料 データ通信 (3G) @0円 1775.5Pkt	0	1.0%
通信料 データ通信 (4G LTE) @0円 4391.9139Pkt (通信量合計 43959982Pkt [5.25GB])	0	1.0%
通信料 メール (SMS)	0	1.0%
通信料 メール (SMS) (YM/他社宛)	1,647	1.0%
月額料 ウェブ使用料 (計)	300	1.0%
月額料 ソフトバンクWi-Fiスポット (i)	467	1.0%
無料 ソフトバンクWi-Fiスポット (i) 無料特典 (467円 × 1.0%)	-467	1.0%
月額料 あんしん保証パック with AppleCare Services	890	1.0%
その他 ユニバーサルサービス料	2	1.0%
小計	9,622	
合計	11,022	
(内課税対象額 1.0%)	9,822	
(内課税対象額 計)	9,822	
消費税等 1.0%	982	
消費税等 計	982	
ご請求金額	12,004	
(税込金額 計 1.0%)	10,804	
(課税対象外 計)	1,200	
* * * ポイント情報 (このポイントは締日時点です) * * *		
■ ソフトバンクポイント		
保有ポイント	0 P	
当月基本ポイント	0 P	
ポイント有効期限		
■ ソフトバンクポイント		
保有ポイント	0 P	
当月基本ポイント	0 P	
ポイント有効期限		

除外

ユニバーサルサービス料は、おまかせ日本全国においてユニバーサルサービス(加入電話、固定電話、移動通話)の提供を確保するためにご負担いただく料金です。変更前月分の各値ご契約内容についてはMy SoftBankの契約内容画面よりご確認ください。
他社債権にかかる消費税等は個人元からの明細等をご確認ください。※経路補償対象の取引は旧税率を適用しています。

画面も必ずご確認ください



電話番号(お客さま番号等)	料金内訳	内訳金額(円)	税区分

ソフトバンク株式会社



発行日 2020年 10月 21日

〒105-7313 東京都港区東新橋一丁目9番1号

ソフトバンクご利用料金のお知らせ

(NOTICE OF SOFTBANK CHARGES FOR CREDIT CARD PAYMENT)

この伝票は保書のうえ、クレジット会社から送付される請求書とご照合にお使いください。
Please keep this Billing Summary for your files and verify your charges with your credit card statement.

0円はソフトバンクをご利用いただきまして誠にありがとうございます。

ご案内(Billing summary)

ご請求先番号 (BILLING NUMBER)



ご利用金額 (Amount Due)

12,004円

ご利用年月 (Month of Issue)

2020年10月分

会員番号 (Customer Code)

振替日 (Date of deduction)

ご利用クレジット会社の規約に基づく振替日

#1061AW22510009666#

お知らせ (INFORMATION)

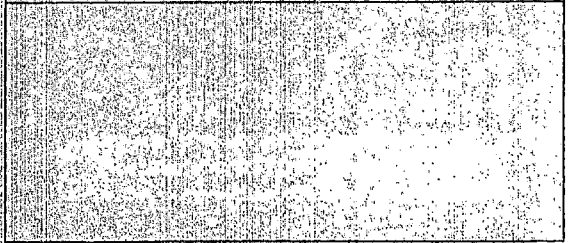

整理番号 12-2

決裁	会派代表者	(阿部)	経理責任者	(廣田)	経理担当者	
----	-------	------	-------	------	-------	--



使途項目 サーチキー 支出証拠書

774 - 004

(会派名・議員氏名 ふじのくに県民クラブ - 田内浩之)

経費項目	調査研究費・研修費・広報広報費・要請等謝儀・会議費・資料作成費・資料購入費・事務費・事務所費・人件費		
内容	県庁にて調査 マスコミの意見交換		
年月日	令和2年12月2日~令和2年12月3日	金額	17,160 円

目的 (該当項目に丸印)	部局事業ヒアリング・地元要望活動・会派内調整打合せ・政務活動資料の整理
使途 (該当項目に丸印)	交通費・宿泊費・駐車料
政務活動・ 県政との 関連性 (該当項目に丸印)	<ul style="list-style-type: none"> 議会・委員会等質問のため、関係部局の事業・主要施策等を確認する。 地元要望に関連する部局の事業内容や取組方針・進捗状況などを確認する。 確認した事業の内容や進捗状況を元に、議会・委員会等の質問に反映する。 議案の審議に必要な情報として、県施策の状況を確認する。 会派内で県施策等に関する検討を行い、意見の調整・集約を行う。

<p>ご利用ありがとうございます。</p> <p>利用証明書</p>  <p>料金所(自) 新城 料金所(至) 清水</p> <p>20年12月 2日 12時31分</p> <p>通行料金 ¥2,990- (ETCクレジット)</p> <p>車種 1</p> <p>取扱番号 A45012-023311-859337 (確)</p> <p><small>※通行料金は消費税10%対象です。 ※本利用証明書はETC利用照会サービス印字されたものです。</small></p>	<p>ご利用ありがとうございます。</p> <p>利用証明書</p>  <p>料金所(自) 静岡 料金所(至) 掛川</p> <p>20年12月 3日 8時55分</p> <p>通行料金 ¥1,410- (ETCクレジット)</p> <p>車種 1</p> <p>取扱番号 A45012-033311-860334 (確)</p> <p><small>※通行料金は消費税10%対象です。 ※本利用証明書はETC利用照会サービス印字されたものです。</small></p>	<p>ご利用ありがとうございます。</p> <p>利用証明書</p>  <p>料金所(自) 掛川 料金所(至) 三ヶ日</p> <p>20年12月 3日 10時33分</p> <p>通行料金 ¥1,340- (ETCクレジット)</p> <p>車種 1</p> <p>取扱番号 A45012-033311-861233 (確)</p> <p><small>※通行料金は消費税10%対象です。 ※本利用証明書はETC利用照会サービス印字されたものです。</small></p>
--	---	---

2580円
私用
折城
IC
ETC
ETC

2580円
私用
掛川
ETC

按分の理由	領収書金額(a)	按分率(b)	政務活動費支出額(a×b)
全て政務活動にかかるものである。	17,160 円	100 %	17,160 円

※ 高速料金：12月2日 2,990円のうち、2,580円(三ヶ日→静岡)を充当する。
12月3日 1,410円+1,340円=2,750円のうち、2,580円(静岡→三ヶ日)を充当する。

領収書

RECEIPT

HOTEL OLE INN

〒420-0034 静岡県静岡市葵区常盤町2-1-1
TEL:054-271-0001 FAX:054-271-0003

客室番号 ROOMNo.	723	お名前 NAME	田内 浩之 様
-----------------	-----	-------------	---------

発行日 ISSUED	2020/12/02	ご到着日 ARRIVAL	2020/12/02	ご出発日 DEPARTURE	2020/12/03	泊数 NTS	1泊
---------------	------------	-----------------	------------	-------------------	------------	-----------	----

日付 DATE	部屋 ROOM	摘要 EXPLANATION	単価 UNIT PRICE	数量 QUAN.	料金 CHARGES
12/02	723	ご宿泊代	12,000	1	12,000
		ご利用総合計			12,000
		10%消費税対象額	10,772		1,078

HOTEL OLE INN
PAID BY CREDIT

ご署名
SIGNATURE

会社名
TEL
FIRM

ご住所
TEL
ADDRESS

ありがとうございました。
またのご利用をお待ち申し上げます。
Thank you May we have the
pleasure of serving again.

収 入
印 紙

入湯税(bathing tax) 1名150円を含みます。

ご請求高 BALANCE DUE (内消費税等)	12,000 (1,078)
--------------------------------	--------------------

ご精算 ADJUSTMENT	No. 43746-1
クレジット	12,000

担当
CLERK

整理番号 12-3

決裁	会派代表者	阿部	経理責任者	廣田	経理担当者
----	-------	----	-------	----	-------

使途項目 サーチャー 支出証拠書

779 - 003

(会派名・議員氏名 ふじのくに県民クラブ 田内 浩之)

経費項目	調査研究費・研修費・広報費・要請精等諸費・会議費・資料作成費・資料購入費・事務費・事務所費・人件費		
内容	浜松エフエム放送 番組料金 (11月分)		
年月日	令和2年12月9日～令和 年 月 日	金額	39,710 円

目的	政務活動報告
使途	浜松エフエム放送 番組料金
政務活動・ 県政との 関連性	県の施策、定例会報告、活動状況等を県民に報告する。

《領収書貼付枠》

39,600 + 110 = 39,710
(番組料金) (振込手数料)

キャッシュサービスご利用枠
毎度ご利用いただきありがとうございます

浜松いわた信用金庫

お取引日	02-12-09	お取引金額	15030161-0854
お取引内訳	4000	お取引後残高	*****
振込	振込	振込	*****
手数料	¥110	振込	*****
時刻	14:01	お取引	¥290*

浜松磐田信用金庫
本店営業部
ハマツエフエムホウソウ(カ)
普通 698431
JST オカケン カイ、インフォロジック
053-575-3105

印紙等申告納付につき法務省
税務署承認済

按分の理由	領収書金額(a)	按分率(b)	政務活動費支出額(a×b)
全て政務活動にかかわるものである。	39,710 円	100 %	39,710 円

※ 按分による支出がある場合は、領収書等の金額、按分率及び政務活動費の支出額をそれぞれ該当欄に記入すること。

〒431-0431
静岡県湖西市鷺津5267 1階東側

請求書

2020年11月30日

No. 19430

静岡県議会議員 田内浩之 様

浜松エフエム放送株式会社
430-0933
浜松市中区鍛冶町100-1
ザザシティ浜松中央館4F
TEL 053-458-8600 FAX 053-458-8611

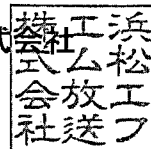

2020年11月度

期間 2020/11/01～ 2020/11/30

前回請求額	入金額	繰越額	売上額	消費税額等	今回請求額
39,600	39,600	0	36,000	3,600	¥39,600

費目	(税率)	請求金額	備考
番組料金	(10.0%)	36,000	【モーニングサテライト】7:00～7:30
小計		36,000	
消費税等		3,600	
合計		¥39,600	

上記の通りご請求申し上げます。

なお弊社の取引銀行は次の通りです。

浜松磐田信用金庫 本店営業部 普通No. 698431
三井住友銀行 浜松支店 普通No. 7024266

整理番号 12-4

決裁	会派代表者	(阿部)	経理責任者	(廣田)	経理担当者	
----	-------	------	-------	------	-------	--

使途項目 サーチキー 支出証 拠書

780 - 003

(会派名・議員氏名 ふじのくに県民クラブ- 田内 浩之)

経費項目	調査研究費・研修費・広聴広報費・要請陳情等活動費・会議費・資料作成費・資料購入費・事務費・事務所費・人件費		
内 容	携帯電話代 (11月分)		
年 月 日	令和 2 年 12 月 9 日 ~ 令和 年 月 日	金 額	5,228 円

目的	政務活動のための業務連絡
使 途	携帯電話代
政務活動・ 県政との 関連性	政務活動時の業務連絡

《領収書貼付枠》 $(10,397 - 890) \times 1.10 = 10,458$
 $10458 \div 2 = 5,228$

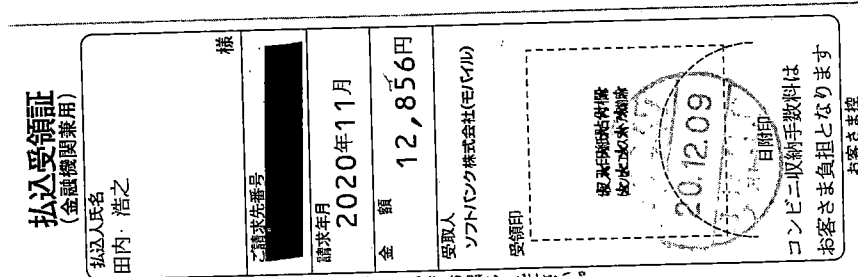

按分の理由	領収書金額(a)	按分率(b)	政務活動費支出額(a×b)
政務活動と私用 とで 按分	10,458 円	1 / 2 50 %	5,228 円

※ 按分による支出がある場合は、領収書等の金額、按分率及び政務活動費の支出額をそれぞれ該当欄に記入すること。

ご利用料金内訳明細書

Summary of your Charges
電話番号(お客さま番号等)

お客さまのご請求締日は毎月10日になります。

お客さまご契約数

2件 発行日 2020年 11月 21日

料 金 内 訳	内 訳 金 額 (円)	税 区 分
手数料 請求書発行手数料	200	1.0%
小計	200	
*** ご契約電話番号 [REDACTED] ***		
端末代 分割支払金/賦払金	1,200	対象外
小計	1,200	
*** ご契約期間 6年 9ヶ月 ***		
基本料 通話定額基本料 [10月11日~11月10日]	4,200	1.0%
割引 スズ放題 専用2年契約	-1,500	1.0%
通話料 通話定額基本料 対象外通話	0	1.0%
定額料 データ定額 5GB	5,000	1.0%
割引 おうち割 光セット	-917	1.0%
通信料 S!メール (MMS) @0円 49889Pkt	0	1.0%
通信料 データ通信 (3G) @0円 34984Pkt	0	1.0%
通信料 データ通信 (4G/LTE) @0円 49957834Pkt (通信量合計 50042507Pkt [5.97GB])	0	1.0%
その他 追加データ料金 @1000円/1GB (1000円 × 1回)	1,000	1.0%
通信料 メール (SMS)	0	1.0%
通信料 メール (SMS) (YM/他社宛)	1,422	1.0%
月額料 ウェブ使用料 (i)	300	1.0%
月額料 ソフトバンクWi-Fiスポット (i)	-467	1.0%
無料 ソフトバンクWi-Fiスポット (i) 無料特典 (467円 × 100%)	-467	1.0%
月額料 あんしん保証パック with AppleCare Services	除外 890	1.0%
その他 ユニバーサルサービス料	2	1.0%
小計	10,397	
合計	11,797	
(内課税対象額 1.0%)	10,597	
(内課税対象額 計)	10,597	
消費税等 1.0%	1,059	
消費税等 計	1,059	
ご請求金額	12,856	
(税込金額 計 1.0%)	11,656	
(課税対象外 計)	1,200	
ポイント情報 (このポイントは締日時点です)		
■ソフトバンクポイント		
保有ポイント	0P	
当月基本ポイント	0P	
ポイント有効期限		
■ソフトバンクポイント		
保有ポイント	0P	
当月基本ポイント	0P	

ユニバーサルサービス料は、あらかじ日本全国においてユニバーサルサービス(加入電話、公衆電話、緊急通話)の提供を担保するためにご負担いただく料金です。変更前月等の各種ご契約内容についてはMy SoftBankの契約内容をお読みください。当社がお客様負担で導入元からの引当額をご請求できない、※各種割引対象の割引は旧税率を適用しています。

印刷も必ずご確認ください

整理番号 12-5

決裁	会派代表者	(阿部)	経理責任者	(廣田)	経理担当者	[Redacted]
----	-------	------	-------	------	-------	------------

使途項目 サーチキー 支出証拠書

782 - 001

(会派名・議員氏名 ふじのくに県民クラブ 田内 浩之)

経費項目	調査研究費・研修費・広聴広報費・要請陳情等経費・会議費・資料作成費・資料購入費・事務費・事務所費・人件費		
内容	事務員雇用 [Redacted] 12/9		
年月日	令和2年11月1日～令和2年11月30日	金額	94,147 円

目的	政務活動を補助する事務員を雇用
使途	11月分給与
政務活動・ 県政との 関連性	

《領収書貼付枠》 $92,000 + 2,430 \times 92/92 - 283 = 94,147$

給与支払明細書

令和2年11月分

氏名 [Redacted]

給与	通勤手当	支給額合計	控除額			差引支給額
			所得税	雇用保険料	控除額合計	
円	円	円	円	円	円	円
92,000	2,430	94,430	340	283	623	93,807

受領印

受領日

令和2年12月9日

按分の理由	領収書金額(a)	按分率(b)	政務活動費支出額(a×b)
雇用実績表に 基づき計算	94,147 円	100 %	94,147 円

※ 按分による支出がある場合は、領収書等の金額、按分率及び政務活動費の支出額をそれぞれ該当欄に記入すること。

雇用実績表

2020年11月分	氏名	
-----------	----	--

日	曜日	雇用 時間数	政務活動業務内容	
			うち政務活動費 業務時間数	
1	日			
2	月	7	7	県政報告準備・県政活動補助
3	火			
4	水	7	7	県政報告準備・県政活動補助
5	木	7	7	県政報告準備・県政活動補助
6	金	7	7	県政報告準備・県政活動補助
7	土			
8	日			
9	月	6	6	有給休暇
10	火			
11	水			
12	木			
13	金	6	6	有給休暇
14	土			
15	日			
16	月	4	4	県政報告準備・県政活動補助
17	火	4.5	4.5	県政報告準備・県政活動補助
18	水	6.5	6.5	県政報告準備・県政活動補助
19	木	4	4	県政報告準備・県政活動補助
20	金	4.5	4.5	県政報告準備・県政活動補助
21	土			
22	日			
23	月	3	3	県政報告準備・県政活動補助
24	火	3	3	県政報告準備・県政活動補助
25	水	4	4	県政報告準備・県政活動補助
26	木	6	6	県政報告準備・県政活動補助
27	金	6.5	6.5	県政報告準備・県政活動補助
28	土			
29	日			
30	月	6	6	県政報告準備・県政活動補助
計		(A) 92	(B) 92	

上記のとおり雇用したことを証明する。

令和2年12月4日

ふじのくに県民クラブ 田内 浩之



{政務活動費充当計算}・・・①又は②の算式を用いて、政務活動費充当分を算出する。

① (B) { 92時間 0分} × 単価 {1000 円} = 92,000 円

② 総支給額 { 円} × (B) / (A) = 円

* 証明は、雇用主が署名して押印する。

整理番号 12-6

決裁	会派代表者	(阿部)	経理責任者	(廣田)	経理担当者	
----	-------	------	-------	------	-------	--

使途項目 サーチキー 支出証拠書

774 - 004

(会派名・議員氏名 ふじのくに県民クラブ - 田内浩之)

経費項目	調査研究費・研修費・広報広報費・要請等活動費・会議費・資料作成費・資料購入費・事務費・事務所費・人件費		
内容	県庁にて調査 文通費 旅費 雑費		
年月日	令和2年12月15日~令和2年12月17日	金額	14,593 円

12/16.17 早稲
珍存
の
大
理

目的 (該当項目に丸印)	部局事業ヒアリング・地元要望活動・会派内調整打合せ・政務活動資料の整理
使途 (該当項目に丸印)	交通費・ 宿泊費 ・駐車料
政務活動・ 県政との 関連性 (該当項目に丸印)	<ul style="list-style-type: none"> 議会・委員会等質問のため、関係部局の事業・主要施策等を確認する。 地元要望に関連する部局の事業内容や取組方針・進捗状況などを確認する。 確認した事業の内容や進捗状況を元に、議会・委員会等の質問に反映する。 議案の審議に必要な情報として、県施策の状況を確認する。 会派内で県施策等に関する検討を行い、意見の調整・集約を行う。

HOTEL OLE INN
領収証
No 000615

田内 浩之 様

77483 (税込)

但 12/15 御酒代として

内訳

税率 10%	税抜金額	消費税額
税率 8%	税抜金額	消費税額

入金日 2020.12.14

※上記、正に領収いたしました。

ホテルオーレイン 〒420-0034 静岡市葵区常盤町2丁目1番地の1
TEL:054-271-0001/FAX:054-271-0003

HOTEL OLE INN

PAID BY CREDIT

収 入 印 続

クレジット 現金

担当印

按分の理由	領収書金額(a)	按分率(b)	政務活動費支出額(a×b)
全て政務活動にかかるものである。	14,593 円	100 %	14,593 円

※ 按分による支出がある場合は、領収書等の金額、按分率及び政務活動費の支出額をそれぞれ該当欄に記入すること。

御請求明細・領収証

No. 63721

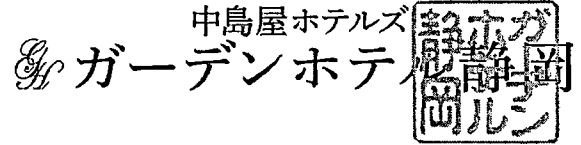

お名前 Name
田内 浩之 様

〒420-0852 静岡県静岡市葵区紺屋町3-10
 TEL: (054) 205-1110 FAX: (054) 205-1102
<http://www.sn-hotels.com/>

お部屋番号 Room No.	大人	子供	日帰	到着日 Arrival	出発日 Departure	係 Maid
771	1			2020/12/16	2020/12/17	

取引銀行 静岡銀行呉服町支店 普通 2000588
 (株)中島屋ホテルズ

発行日 2020/12/16 No. 00088009-0000
 Issued RsvNo. 001377816

日付 Date	摘要 Explanation	数量 Q'ty	単価 Price	税率 Rate	ご料金 Charge	お支払 Payment
12/16	1泊朝食付き	1	7,410	10	7,410	
	====<消費税内税分>====	(6,737)	10	(673)	
	====利用日合計====				7,410	
総合計					7,410	
差引請求額 Balance Due						7,410

税率(Rate)の「※」は軽減税率対象

御署名 Signature _____

領収証

No. 63721

発行日 2020/12/16
 Issued

田内 浩之 様

¥ 2,121,410

上記の通り、正に領収致しました。

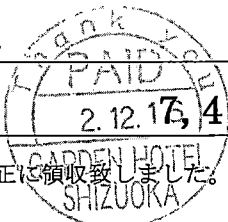

印紙

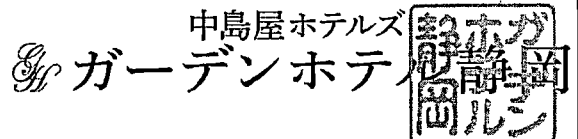

〒420-0852 静岡県静岡市葵区紺屋町3-15
 TEL: (054) 205-1110 FAX: (054) 205-1102
<http://www.sn-hotels.com/>

(株)中島屋ホテルズ

No. 00088009-0000 RsvNo. 001377816

整理番号 12-7

決裁	会派代表者	阿部	経理責任者	廣田	経理担当者	
----	-------	----	-------	----	-------	--

使途項目 サーチキー 支出証拠書

774 - 001

(会派名・議員氏名 ふじのくに県民クラブ - 田内浩之)

経費項目	調査研究費・研修費・広聴広報費・要請接待活動費・会議費・資料作成費・資料購入費・事務費・事務所費・人件費		
内容	中根庭園 研究文に参加		
年月日	令和2年12月20日~令和	年月日	金額 1,740 円

目的	学級形成
使途	勉強会参加 (新居町ありき)
政務活動・ 県政との 関連性	親交、学級形成

<<領収書貼付枠>>

領 収 証

様 No. _____

★ 7,174.00

内 訳	但	
現金		
小切手	/	
手形	/	
消費税額等(%)		

収入印紙

年 月 日 上記正に領収いたしました

〒431-0303 静岡県湖西市新居町浜名593-1 湖西市新居・中根庭園を研究する会
会長 吉元 洋

コクヨ ワケ-98

支払者: 田内浩之

按分の理由	領収書金額(a)	按分率(b)	政務活動費支出額(a×b)
全て政務活動にかかるものである。	1,740 円	100 %	1,740 円

※ 按分による支出がある場合は、領収書等の金額、按分率及び政務活動費の支出額をそれぞれ該当欄に記入すること。

整理番号 12-8

決裁	会派代表者	(阿部)	経理責任者	(廣田)	経理担当者	
----	-------	------	-------	------	-------	--

使途項目 サーチキー 支出証拠書

780 - 005

(会派名・議員氏名 ふじのくに県民クラブ 田内 浩之)

経費項目	調査研究費・研修費・広聴広報費・要請謝辞等活動費・会議費・資料作成費・資料購入費・事務費・事務所費・人件費		
内 容	自動車リース料 (/ 月分)		
年 月 日	令和 2 年 2 月 21 日 ~ 令和 年 月 日	金 額	25,388 円

目的	政務活動を行うための自動車リース		
使 途			
政務活動・ 県政との 関連性			
<<領収書貼付枠>> 月額リース代 57,348円のうち 自動車重量税などの 対象外経費を除いた 50,776円の 1/2相当額を請求する。 $50,776 \times 1/2 = 25,388$			
 普通預金 (兼お借入明細) <small>* 差引欄金額部に「-」記号があるときはお借入残高です。</small>			
年 月 日	摘 要	お支払金額	お預り金額
10 D 2-12-21	リース料	57,348	100%リース料
11			
12			

按分の理由 政務活動かと 私用とで按分	領収書金額(a)	按分率(b)	政務活動費支出額(a×b)
	50,776 円	1 / 2 50 %	25,388 円

※ 按分による支出がある場合は、領収書等の金額、按分率及び政務活動費の支出額をそれぞれ該当欄に記入すること。

整理番号 12-9

決裁	会派代表者	(阿部)	経理責任者	(廣田)	経理担当者	
----	-------	------	-------	------	-------	--



使途項目 サーチキー 支出証拠書

774 - 004

(会派名・議員氏名 ふじのくに県民クラブ - 田内浩之)

経費項目	調査研究費・研修費・広報広報費・要請情報費・会議費・資料作成費・資料購入費・事務費・事務所費・人件費		
内容	県庁にて調査 商工支援の意見交換		
年月日	令和2年12月22日~令和2年12月23日	金額	20,870 円

目的 (該当項目に丸印)	部局事業ヒアリング・地元要望活動・会派内調整打合せ・政務活動資料の整理
使途 (該当項目に丸印)	交通費・宿泊費・駐車料
政務活動・ 県政との 関連性 (該当項目に丸印)	<ul style="list-style-type: none"> 議会・委員会等質問のため、関係部局の事業・主要施策等を確認する。 地元要望に関連する部局の事業内容や取組方針・進捗状況などを確認する。 確認した事業の内容や進捗状況を元に、議会・委員会等の質問に反映する。 議案の審議に必要な情報として、県施策の状況を確認する。 会派内で県施策等に関する検討を行い、意見の調整・集約を行う。

《領収書貼付枠》	<p>ご利用ありがとうございます。</p> <p>利用証明書</p>  <p>料金所(自) 浜松西 料金所(至) 静岡</p> <p>20年12月22日 15時56分</p> <p>通行料金 ¥2,290- (ETCクレジット)</p> <p>車種 1</p> <p>取扱番号 A47012-224729-632037 (確)</p> <p><small>※通行料金は消費税10%対象です。 ※本利用証明書はETC利用照会サービスで印刷されたものです。</small></p>	<p>ご利用ありがとうございます。</p> <p>利用証明書</p>  <p>料金所(自) 新静岡 料金所(至) 新城</p> <p>20年12月23日 9時37分</p> <p>通行料金 ¥2,620- (ETCクレジット)</p> <p>車種 1</p> <p>取扱番号 A47012-234729-632739 (確)</p> <p><small>※通行料金は消費税10%対象です。 ※本利用証明書はETC利用照会サービスで印刷されたものです。</small></p>	<p>2580円 ETC 静岡 新城</p>
----------	---	---	------------------------------------

按分の理由	領収書金額(a)	按分率(b)	政務活動費支出額(a×b)
全て政務活動にかかるものである。	20,870 円	100 %	20,870 円

※ 高速料金：12月23日 2,620円のうち 2,580円(静岡→三ヶ日)を充当する。

ご利用明細書

DESCRIPTION

巴川油 BIRUPAKU
SHIZUOKA
DOWNTOWN DECENTRALIZED HOTEL

利用者名 (GUEST NAME)

 〒420-0852
静岡県静岡市葵区紺屋町1-5
協友ビル B1F
TEL054-292-6800

たない ひろゆき 様

部屋番号(ROOM NO)	到着日(ARRIVAL)	出発日(DEPARTURE)	泊数(NIGHTS)	発行日付(DATE)
YS静岡呉服町202	2020/12/22(火)	2020/12/23(水)	1	2020/12/22/(火)

1 / 1

日付 DATE	科 目 名 称 DESCRIPTION	数量 QTY	単 価 PRICE	金 額 AMOUNT
12/22	ご宿泊料 (大人) 素泊まり * < 内消費税 > < 小計 >	1	16,000	16,000 (1,454) 16,000
	【 利用明細合計 】 消費税対象額		¥16,000	16,000 (1,454)

注) #印は軽減税率適用対象商品

予約金 DEPOSIT	ポイント POINT	クレジット・他 CREDIT/ANOTHER	ご返金 REFUND
0	0	0	0

御請求金額 AMOUNT DUE
16,000 (内消費税 1,454)

ご署名
Signatureご請求先
Company

<お振込みの場合>取引銀行：静岡銀行 呉服町支店 口座名：CSAtravel 代表取締役小島孝仁 口座番号：(普)1993848

領 収 証

RECEIPT

No. 202000396

領収年月日 2020/12/22/(火)

利用者名 (GUEST NAME)

たない ひろゆき 様

 収 入
印 紙

ご利用合計	16,000 (内消費税 ¥1,454)	領収金額 RECEIPT	¥16,000-
消費税対象額	16,000	(1,454)	内 税 金 1,454
			ご 入 金 0
			ご 返 金 0

但し、

巴川油 BIRUPAKU
SHIZUOKA
〒420-0852
静岡県静岡市葵区紺屋町1-5
協友ビル B1F
TEL : 054-292-6800

整理番号 12-10

決裁	会派代表者	阿部	経理責任者	廣田	経理担当者	
----	-------	----	-------	----	-------	--

使途項目 サーチキー 支出証拠書



779 - 001

(会派名・議員氏名 ふじのくに県民クラブ 田内 浩之)

経費項目	調査研究費・研修費・ <u>広聴広報費</u> ・要請制情報活動費・会議費・資料作成費・資料購入費・事務費・事務所費・人件費		
内容	活動報告書 印刷代 (200部)		
年月日	令和2年12月25日	～ 令和 年 月 日	金額 14,300 円

目的	活動報告書を作成し 県政報告
使途	活動報告書 印刷代
政務活動・ 県政との 関連性	県が行っている工事の報告書を西配布

《領収書貼付枠》

<p>RECEIPT 領収証</p>  <p>ASAKURA PRINTING CO.,Ltd. 株式会社 朝倉印刷 代表取締役 朝倉 麻人 〒431-0431 静岡県湖西市鷺津11 Tel (053) 576-0168 Fax (053) 576-2348 HP http://www.ap-dop.jp</p> 	<p>令和 2 年 12 月 25 日</p> <p>田内浩之事務所 様</p> <p>¥ 14,300.00</p> <p>但し 活動報告書 印刷代 上記の通り正に領収いたしました。</p> <p>収入 印紙</p> <p>営D 0202</p>
<p>本体価格</p> <p><input checked="" type="checkbox"/> 現金 <input type="checkbox"/> 小切手 <input type="checkbox"/> 手形 <input type="checkbox"/> 相殺 <input type="checkbox"/> 振込</p>	<p>消費税</p>

按分の理由	領収書金額(a)	按分率(b)	政務活動費支出額(a×b)
全て政務活動にかかっているものである。	14,300 円	100 %	14,300 円

※ 按分による支出がある場合は、領収書等の金額、按分率及び政務活動費の支出額をそれぞれ該当欄に記入すること。

整理番号 12-11

決裁	会派代表者	(阿部)	経理責任者	(廣田)	経理担当者	
----	-------	------	-------	------	-------	--

使途項目 サーチキー 支出証拠書

778 - 002

(会派名・議員氏名 ふじのくに県民クラブ 田内 浩之)

経費項目	調査研究費・研修費・広聴広報費・要請陳情等活動費・会議費・資料作成費・資料購入費・事務費・事務所費・人件費		
内容	新聞購読料		
年月日	令和2年12月25日	～令和 年 月 日	金額 4,300 円

目的	県政、社会情勢に関する情報収集
使途	12月分 新聞購読料 (日経新聞)
政務活動・県政との関連性	県政等の情報を収集し、政策や質問の参考にする。

《領収書貼付枠》

証券番号	店コード	区域	お客様コード	振金日
16	01	068		

湖西市鷺津5267

領 収 証

2020年12月分

田内 浩之 様

銘 柄	部数	金 額	合計金額
日経新聞朝刊	※ 1	4,300	4,300円

ご愛読ありがとうございます。
上記金額正に領収いたしました。
合計金額には消費税が含まれています。

※軽減税率対象
税込 4,300円 本体 3,982円 消費税(軽減8%) 318円

R2.12.25 領収

中日新聞鷺津支店
(有)兼子新聞社
湖西市古見1-5-1
電話 (053)576-0359
FAX (053)576-4154

按分の理由	領収書金額(a)	按分率(b)	政務活動費支出額(a×b)
全て政務活動にかか るものである。	4,300 円	100 %	4,300 円

※ 按分による支出がある場合は、領収書等の金額、按分率及び政務活動費の支出額をそれぞれ該当欄に記入すること。

整理番号 12-12

決裁	会派代表者	(阿部)	経理責任者	(廣田)	経理担当者	
----	-------	------	-------	------	-------	--

使途項目 サーチキー 支出証拠書

778 - 002

(会派名・議員氏名 ふじのくに県民クラブ 田内 浩之)

経費項目	調査研究費・研修費・広聴広報費・要請陳情等活動費・会議費・資料作成費・資料購入費・事務費・事務所費・人件費		
内 容	新聞購読料		
年 月 日	令和2年12月25日	～ 令和 年 月 日	金 額 3,300 円

目的	県政、社会情勢に関する情報収集
使 途	12月分 中日新聞 購読料
政務活動・ 県政との 関連性	県政等の情報を収集し政策や質問の参考にする。

<<領収書貼付枠>>

証 券 番 号	店 コー ド	区 域	お 客 様 コー ド	集 金 日
15	01	068		

湖西市鷺津5267

領 収 証

2020年12月分

田内 浩之 様

銘 柄	部 数	金 額	合 計 金 額
中日新聞 朝刊	※ 1	3,300	3,300円

ご愛読ありがとうございます。
上記金額正に領収いたしました。
合計金額には消費税が含まれています。

※軽減税率対象

税込 3,300円 本体 3,056円 消費税(軽減8%) 244円

R2.12.25 領収

中日新聞鷺津支店
(有)兼子新聞社
湖西市古見1
電話 (053)576-0359
FAX (053)576-4154

按分の理由	領収書金額(a)	按分率(b)	政務活動費支出額(a×b)
全て政務活動にかかわるものである。	3,300 円	100 %	3,300 円

※ 按分による支出がある場合は、領収書等の金額、按分率及び政務活動費の支出額をそれぞれ該当欄に記入すること。

整理番号 12-13

決裁	会派代表者	(阿部)	経理責任者	(廣田)	経理担当者	
----	-------	------	-------	------	-------	--

使途項目 サーチキー 支出証拠書

778 - 002

(会派名・議員氏名 ふじのくに県民クラブ 田内 浩之)

経費項目	調査研究費・研修費・広聴広報費・要請謝辞等費・会議費・資料作成費・資料購入費・事務費・事務所費・人件費		
内容	新聞購読料		
年月日	令和2年12月25日	～	令和 年 月 日
金額	3,300 円		

目的	県政、社会情勢に関する情報収集
使途	12月分 静岡新聞 購読料
政務活動・ 県政との 関連性	県政等の情報を収集し政策や質問の参考にする。

《領収書貼付枠》

領収証

支店 区域 順路
01 006 002

田内浩之 様

※は軽減税率対象です

品名	部数	金額(円)	備考	領収金額(含消費税)
※静岡新聞	1	3,300		3,300 円
10%対象	0	(内消費税 0)		
8%対象	3,300	(内消費税 244)		

2020 年 12 月分
領収致しました。
R2 年 12 月 25 日

今年もご愛読ありがとうございました。来年もどうぞよろしくお願い申し上げます。

(有) 佐原新聞 本店 053-576-0351
湖西市鷺津2489-1
フリーダイヤル 0120-49-4341

ご購入ありがとうございます。本証をご保存下さい。金額その他を訂正したものは無効です。

按分の理由	領収書金額(a)	按分率(b)	政務活動費支出額(a×b)
全て政務活動にかかっている。	3,300 円	100 %	3,300 円

※ 按分による支出がある場合は、領収書等の金額、按分率及び政務活動費の支出額をそれぞれ該当欄に記入すること。

整理番号 12-14

決裁	会派代表者	(阿部)	経理責任者	(廣田)	経理担当者	
----	-------	------	-------	------	-------	--

使途項目 サーチキー 支出証拠書

780 - 003

(会派名・議員氏名 ふじのくに県民クラブ 田内 浩之)

経費項目	調査研究費・研修費・広聴広報費・要請謝金等謝金・会議費・資料作成費・資料購入費・事務費・事務所費・人件費		
内 容	12月分 事務所 電話代		
年 月 日	令和 2 年 12 月 25 日 ~ 令和 年 月 日	金 額	4,589 円

目的	政務活動用 事務所 電話代
使 途	12月分 電話代
政務活動・ 県政との 関連性	

《領収書貼付枠》

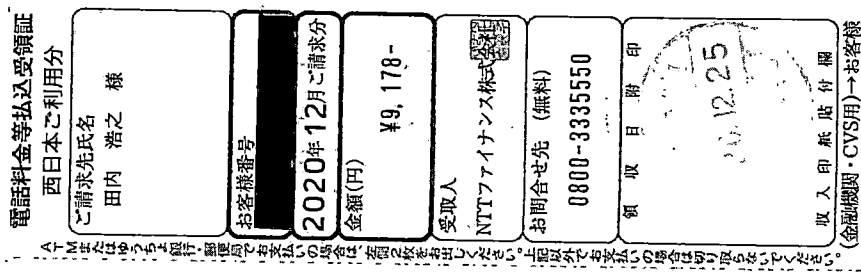

按分の理由	領収書金額(a)	按分率(b)	政務活動費支出額(a×b)
後援会活動にも 使用の為 按分	9,178 円	1 / 2 50 %	4,589 円

※ 按分による支出がある場合は、領収書等の金額、按分率及び政務活動費の支出額をそれぞれ該当欄に記入すること。

請求書 (西日本ご利用分)

431-0431
湖西市鷺津5267

郵便区内特別



NTTファイナンス株式会社
〒108-0075 東京都港区港南1-2-70



田内 浩之 様



020122101045063032



07124

Webでのお問い合わせ先



http://contact.bill.ntt-finance.co.jp/lw/?page=1

発行年月日 2020年12月17日発行
発行会社 NTTファイナンス株式会社
料金センター
お問合せ先 0800-3335550 (無料)
【選付先】
〒461 名古屋市東区東桜1-14-11
〒0005 DPスクエア東桜8F
社用コード M20021211001 07124 07100 00 E
61.100000 1.0 20120301E

日頃、NTTファイナンスをご利用いただきまして誠にありがとうございます。
下記の料金を請求させていただきますので、内容を十分ご確認のうえ、お支払い期限までに裏面記載の場所でお支払いをお願いします。(1 / 3ページ)

お客様ご請求番号 (BILLING NUMBER) お客様番号 (CUSTOMER NUMBER)	請求年月 (MONTH OF ISSUE)	ご請求金額 (TOTAL AMOUNT)	お支払期限 (DUE DATE)
[REDACTED]	2020年12月ご請求分	9,178円	2021年1月4日(月)

お 知 ら せ

【NTTファイナンスからのお知らせ】

*** NTTグループ各社ご請求金額 ***

NTT西日本分ご請求額	7,968円
NTTファイナンス分ご請求額	1,210円
(合計)	9,178円

詳細については、「ご請求内訳」をご覧ください。

*** NTTファイナンスからのお知らせ ***

奇数月のご請求額が5,000円未満の場合は、翌月分の偶数月に2ヶ月まとめてご請求しております。
各月の料金は「ご請求内訳」をご覧ください。
※複数回線まとめてのご請求や、料金回収代行サービスをご利用の場合等は、毎月ご請求しております。

*** NTT西日本からのお知らせ ***

フレッツ光の割引サービス(光ももっとも割、Web光ももっとも割、どーんと割、どーんと学割、光はじめ割)は割引契約期間満了時に契約が自動延伸されます。自動延伸をご希望されない場合はNTT西日本へご連絡が必要です。
割引適用期間中(自動延伸後を含む)に本割引サービスを解約された場合、解約金が発生する場合があります。
なお、割引適用期間の満了月とその翌月に解約した場合には解約金は発生いたしません。
詳しくはNTT西日本フレッツ公式サイト [http://flets-w.com/wari/] でご確認ください。



お客様ご請求番号 BILLING NUMBER	[REDACTED]	請求年月 MONTH OF ISSUE	2020年12月ご請求分
----------------------------	------------	------------------------	--------------

ご請求内訳 (お客様番号 [REDACTED])

内訳項目 金額(円) CHARGE BREAKDOWN BY CATEGORY (YEN)	内訳金額(円) AMOUNT (YEN)	請求内訳等詳細 DETAILS OF CHARGE BREAKDOWN	税区分 TAX
◇NTT西日本ご利用分			
7,924	5,400	フレッツ 光ネクスト F 単利用料 11月 1日~11月30日	合算
	-1,790	光もっともっと割 11月 1日~11月30日	合算
	500	リモートサポートサービス料金 11月 1日~11月30日	合算
	1,020	ひかり電話 A (エース) 定額料1 11月 1日~11月30日 電話番号 は053-575-3105	合算
	480	ひかり電話 A (エース) 定額料2 11月 1日~11月30日 ひかり電 話A使用料は本料金と定額料1の合計で す。	合算
	100	ひかり電話対応機器使用料 11月 1日~11月30日	合算
	200	複数チャンネル使用料 11月 1日~11月30日	合算
	100	追加番号使用料 11月 1日~11月30日	合算
	336	ひかり電話 (通話料) 11月 1日~11月30日 翌月への 繰越額は480円です。	合算
	-336	ひかり電話 A (エース) 定額料分通話 11月 1日~11月30日 ひかり電 話A定額料に含まれ、通話料から減算し ます。	合算
	1,040	ひかり電話 (携帯電話等への通話料) 11月 1日~11月30日	合算
	4	ユニバーサルサービス料 11月 1日~11月30日 2番号分 のご請求となります。	合算
	100	発行手数料 本請求書等の発行にかかわる各種費用に なります。	合算
	50	収納手数料 本請求をコンビニエンスストア・各種金 融機関でお支払いいただく場合の手数料 です。	合算
	720	消費税等相当額 (合計) 合算表示の料金合計×10%	
◇NTTコミュニケーションズご利用分			

<p>***NTT西日本からのお知らせ***</p> <p>※電話のご注文・お問合せは「116」へ (無料) / 携帯電話からは0800-2000116へ (無料)</p> <p>※電話の故障は「113」へ (無料) / 携帯電話からは0120-444113へ (無料)</p> <p>※フレッツ・ひかり電話: 0120-116116へ (無料) / 故障: 0120-248995へ (無料)</p> <p>※弊社分請求額のうち、料金回収代行分は、NTTファイナンスへ請求事務を委託しています。</p>	<p>***ユニバーサルサービス料について***</p> <p>ユニバーサルサービス料は、あまねく日本全国においてユニバーサルサービス (NTT東西の加入電話等) の提供を確保するためにご負担いただく料金です。なお、社団法人電気通信事業者協会から1番号あたりの費用 (番号単価) が公表されています。</p>
--	--

整理番号 12-15

決裁	会派代表者	阿部	経理責任者	廣田	経理担当者	
----	-------	----	-------	----	-------	--

使途項目 サーチキー 支出証拠書

781-001

(会派名・議員氏名 ふじのくに県民クラブ 田内 浩之)

経費項目	調査研究費・研修費・広聴広報費・要請謝儀等活動費・会議費・資料作成費・資料購入費・事務費・事務所費・人件費		
内容	1月分 事務所家賃		
年月日	令和2年12月25日～令和	年月日	金額 35,330円

目的	事務所賃貸
使途	事務所家賃
政務活動・ 県政との 関連性	政務活動用 事務所賃貸料

《領収書貼付枠》 70,000 + 660 = 70,660
(家賃) (振込手数料)

キャッシュサービスご利用控
毎度ご利用いただきありがとうございます

浜松いわた信用金庫

お取扱日	02-12-25	取込金額(店番)	15030169-1851
カード発行金融機関(店番)		口座番号	
お取引金額	¥70,000*	お取引後残高	*****
お取引内容	振込	お取引後残高	*****
手数料	¥660	ペー	¥0
時刻	10:25	硬貨	¥340*

お取引先: 株式会社 〇〇〇〇 〇〇〇〇
053-575-3105

納税申告書
付につき浜松西
税務署承認済

按分の理由 後援会活動にも 使用の為 按分	領収書金額(a)	按分率(b)	政務活動費支出額(a×b)
	70,660 円	1/2 50 %	35,330 円

※ 按分による支出がある場合は、領収書等の金額、按分率及び政務活動費の支出額をそれぞれ該当欄に記入すること。

整理番号 12-16

決裁	会派代表者	阿部	経理責任者	廣田	経理担当者	
----	-------	----	-------	----	-------	--

使途項目 サーチキー 支出証拠書

781 - 002

(会派名・議員氏名 ふじのくに県民クラブ 田内 浩之)

経費項目	調査研究費・研修費・広報費・要請謝辞等補助費・会議費・資料作成費・資料購入費・事務費・事務費・人件費		
内容	12月分 事務所 電気代		
年月日	令和2年12月25日	～	令和 年 月 日
金額	1,844 円		

目的	政務活動用 事務所 電気代
使途	12月分 電気代

政務活動・
県政との
関連性

《領収書貼付枠》

振替払込請求書兼受領証 (振込金受領証) (021214)

口座記号 00100 5 900116 加入 中部電力ミライズ株式会社
令和2年12月分ご使用期間 11月16日～12月13日 (日程11)

金額 3688 円
ご依頼人氏名 田内浩之事務所様

お客さま番号・契約種別	容量	ご使用量	上記金額の内訳(円)
従量電灯B	A 30	kWh 149	3688

お支払期日は 1月13日 です。お支払期日を過ぎてお支払いいただいた場合は、延滞利息(年利10%)を、お支払いの日以降の料金とあわせてご請求いたします。ただし、ご家庭や商店など低圧の電圧をお使いいただいたりしているお客さまが、お支払期日の翌日から10日以内にお支払いいただいた場合は、延滞利息を申しあげません。払込用紙の有効期限は 2月2日 となっております。中部電力ミライズ株式会社 掛川

0570-048-155 (携帯電話・PHSからもご利用いただけます。)

(ゆうちょ銀行)

按分の理由	領収書金額(a)	按分率(b)	政務活動費支出額(a×b)
後援会活動にも使用の為 按分	3,688 円	1/2 50 %	1,844 円

※ 按分による支出がある場合は、領収書等の金額、按分率及び政務活動費の支出額をそれぞれ該当欄に記入すること。

431-0431
静岡県 湖西市 鷺津 5267
内田ビル 1Fヒガシ

中部電力ミライズ株式会社

田内浩之事務所 様

|||||
(L31 009293# 001/002 009899)

担当窓口：カスタマーセンター
030-0861
青森市長島2丁目19-1 青森東京海上日動ビル4F
0120-985-232 (停電・電柱等の電気設備関連)
0120-921-691 (電気・ガスの開始・廃止申込)
0120-921-693 (契約の変更申込)
0570-048-155 (支払期限・方法等の料金関連)
0120-921-697 (上記以外の問い合わせ)

作成日 令和 2年12月14日

電気ご使用量のお知らせ

毎度お引立ていただきありがとうございます。

令和 2年12月分

の電気ご使用量を下記のとおりお知らせいたします。

おなまえ 田内浩之事務所 様

お客さま番号	日程	契約種別	契約容量	力率	供給地点特定番号
██████████	11	従量電灯B	30A		0402547760057720000000
検針日	ご使用期間	ご使用日数	記事		
12月 14日	11月 16日 ~ 12月 13日	28日			

ご使用量	149 kWh
計器番号 487 第1計器	
当月指示数	2695.5
前月指示数	2546.2
差引	149.3
[前年同月実績]	(ご使用日数28日 契約容量 30A)
ご使用量	165 kWh

ご請求予定額	3,688円
(うち消費税等相当額)	335円
[ご請求予定額内訳]	
基本料金	858円00銭
電力量料金 1段料金	1,818円00銭
2段料金	568円98銭
(うち燃料費調整額 -877円61銭)	
再エネ発電促進賦課金	444円
燃料費調整単価(税込)	-5円89銭/kWh
再エネ発電促進賦課金単価(税込)	2円98銭/kWh
翌月(1月分)のご案内	
検針日	1月15日
ご使用期間	12月14日 ~ 1月14日
燃料費調整単価(税込)	-6円22銭/kWh

整理番号 12-17

決裁	会派代表者	(阿部)	経理責任者	(廣田)	経理担当者	
----	-------	------	-------	------	-------	--

使途項目 サーチャキー

支出証拠書 (自動車燃料代)

780 - 004

【 12 月分】 12/30 (会派名・議員氏名 ふじのくに県民クラブ・田内浩之)

区分	前回給油(領収書貼付分) A	今回(直近の)給油 B	総走行距離 C=B-A
年月日	年 月 日	令和2年 12月 30日	
走行距離	km	km	km

(経費項目別充当額)

経費項目	走行距離(km)	積算方法※	充当額(円)
事務費		円 × km / km	12,904

※単価による充当方式 : 単価(円) × 走行距離(km)

※領収書による充当方式

・積上げ方式 : 領収書金額(円) × 走行距離(km) / 総走行距離(上記C)(km)

・充当限度割合による按分 : 領収書金額(円) × 充当限度割合

《支払証明》上記のとおり支払った(充当した)ことを証明します。 議員氏名 田内浩之 (印)

《領収書貼付枠》

12月7日 6,720円
 18日 6,589円
 23日 6,335円
 30日 6,165円

 25,809円

按分の理由	領収書金額(a)	按分率(b)	政務活動費支出額(a×b)
政務活動と私用で按分	25,809円	50%	12,904円

※ 按分による支出がある場合は、領収書等の金額、按分率及び政務活動費の支出額をそれぞれ該当欄に記入すること。

ENEOS

納品書(領収書)

2020年12月07日 07:36

売上
TS3CARD 様
トク
提携カード
車両番号 実車番
0303-00
軽油* P-09
58.95L *
114円 ¥6,720
(内軽油本体 81.90円 ¥4,828)
(内軽油税 32.10円 ¥1,892)
合計 ¥6,720
(消費税10%対象
内消費税等 ¥439)
クレジット支払
A0000000031010
VISACREDIT
有効期限: XX/XX NC IC
支払方法: 一括払い
承認番号: 0027841

現金でお買上げの場合は領収書にかえさせて頂きます。
消費税額表示のない場合は消費税を請求書にて
ご請求いたします。
消費税には 地方消費税が含まれています。

株式会社リキガハマ 湖西北SS
静岡県 湖西市利木16-1 SS-101972
TEL:053-578-0818
サイトNo 5121-03
デ-外No7509-7511
外通番17-07136
001 2020/12/07

支払者: 田内浩之

ENEOS

納品書(領収書)

2020年12月18日 08:39

売上
VISA カード 様
トク
提携カード
車両番号 実車番
0303-00
軽油* P-01
58.31L *
113円 ¥6,589
(内軽油本体 80.90円 ¥4,718)
(内軽油税 32.10円 ¥1,871)
合計 ¥6,589
(消費税10%対象
内消費税等 ¥429)
クレジット支払
A0000000031010
VISACREDIT
有効期限: XX/XX NC IC
支払方法: 一括払い
承認番号: 0083721

現金でお買上げの場合は領収書にかえさせて頂きます。
消費税額表示のない場合は消費税を請求書にて
ご請求いたします。
消費税には 地方消費税が含まれています。

株式会社リキガハマ 湖西北SS
静岡県 湖西市利木16-1 SS-101972
TEL:053-578-0818
サイトNo 5725-01
デ-外No8561-8563
外通番17-07244
00 2020/12/18

支払者: 田内浩之

JA/SS

納品書(領収書)

売上
(株)とびあサービス
いなさSS
静岡県浜松市北区井伊谷2073
TEL:053-542-3255 SS:4340372100
2020/12/23(水)13:14
VISAカード 様

クレジット(VISA)
区分 16 初OK
No.2959 P-10
軽油 *
57.59L/リットル @110.0 ¥6335
(内軽油本体 @77.9 ¥4486)
(内軽油税 @32.1 ¥1849)

合計 ¥6,335
(内消費税等 ¥407)

承認No.0081143
端末処理通番 14714
支払方法 一括払い
端末識別番号 7734810210433 IC
ARCOO ATCO1E1 VISACREDIT
00 A0000000031010

Aコープ合計¥2000以上の
お買物レシート提示で燃料3円引き
発行日を含む7日以内1回限り有効

係員: -- サイトNo.5192-01

支払者: 田内浩之

納品書(領収書)
日星コーポレーション株式会社
エネジェット株式会社
静岡県駿河区中野新田331-6
TEL:054-282-7195
2020/12/30(水)09:11

VISA/Master IC 様

売上
軽油
020060
53.15L @116.0 L-5 N-15 ¥6165
(内軽油本体 @83.9 ¥4459)
(内軽油税 @32.1 ¥1706)

小計 ¥6,165
(10%消費税 ¥405)
合計 ¥6,165
承認No. 0080910 一括

支払方法
事前-リ OK
端末処理通番 18745
VISACREDIT
A0000000031010

※本費保管上のお取り扱い
財布・手帳等には喜んで保管頂
場合は、印刷面を内側に折り保管
をお願い致します。
担当:0090 セルワ静岡
No.1720
POS番号01
2020/12/30

支払者: 田内浩之

Enejet