

整理番号 8-1

決裁	会派代表者	阿部	経理責任者	廣田	経理担当者	
----	-------	----	-------	----	-------	--

使途項目 サーチキー 支出証拠書

778 - 001

(会派名・議員氏名 ふじのくに県民クラブ - 田内浩之)

経費項目	調査研究費・研修費・広聴広報費・要請情報活動費・会議費・資料作成費・資料購入費・事務費・事務所費・人件費		
内容	トヨタ自動車		
年月日	令和2年8月 / 日	~ 令和 年 月 日	金額 1,650 円

目的	産羊振興
使途	車代
政務活動・ 県政との 関連性	産羊振興
《領収書貼付枠》	

御住所

〒 田内 浩之 様

領収証

金額 1,650

得意先コード

請求 No.

今回御請求額

2020年8月1日 上記正に領収いたしました

印紙

但し 平
豊田章男

浜松市中区連尺町309-1
株式会社 谷島屋 株式会社
代表取締役 斉藤行雄
☎(053)454-7765(代) FAX 454-7451
谷島屋オンライン http://www.yajimaya.co.jp



集金扱者印

按分の理由	領収書金額(a)	按分率(b)	政務活動費支出額(a×b)
全て政務活動にかかるものである。	1,650 円	100 %	1,650 円

※ 按分による支出がある場合は、領収書等の金額、按分率及び政務活動費の支出額をそれぞれ該当欄に記入すること。

整理番号 8-2

決裁	会派代表者	阿部	経理責任者	廣田	経理担当者	
----	-------	----	-------	----	-------	--

使途項目 サーチキー 支出証拠書

779 - 002

(会派名・議員氏名 ふじのくに県民クラブ - 田内 浩之)

経費項目	調査研究費・研修費・広報広報費・要請情報活動費・会議費・資料作成費・資料購入費・事務費・事務所費・人件費		
内容	ラジオ出演 (SPAC 税金 2名と)		
年月日	令和2年8月1日~令和 年 月 日	金額	8,140 円

目的	本報		
使途	交通費 (SPAC 税金 2名 静岡~茨城の往復)		四角 駐車券A
政務活動・ 県政との 関連性	文化、芸術、振興		

《領収書貼付枠》

NPC24H
浜松千歳町パーキング

※ 田内議員(湖西市)は
車で移動

領 収 証

入車日時 2020年08月01日 15時19分
出車日時 2020年08月01日 17時47分
No.02

駐車料金(一般) 800円
料金計 800円
投入現金 1,000円
釣銭額 200円

按分の理由	領収書金額(a)	按分率(b)	政務活動費支出額(a×b)
全て政務活動にかかるものである。	8,140 円	100 %	8,140 円

※ 按分による支出がある場合は、領収書等の金額、按分率及び政務活動費の支出額をそれぞれ該当欄に記入すること。

領収書

Receipt
 領収年月日 2020.-8.-1
 金額 ¥3,670 (消費税等込み)
 上記金額確かに領収いたしました
 購入商品 JR乗車券類 JR tickets
 (30017 3枚)
 東海旅客鉄道株式会社
 静岡駅
 静岡駅MV-12発行 40018-02

印紙税申告納
 付につき名古屋中村
 税務署承認済

* 出演者 (SPAC職員) 2名の
 JR交通費を田内議員が負担

新幹線(自由席) 静岡 → 浜松 2,330円
 東海道本線 浜松 → 静岡 1,340円
 3,670円

領収書-No 4
 窓口-No 1
 駅-No 520143
 領収書

領収書-No 5
 窓口-No 1
 駅-No 520143
 領収書

金額 ¥2,680円
 「消費税等込み」

金額 ¥990円
 「消費税等込み」

但し、乗車券類として

但し、乗車券類として

上記金額確かに領収致しました

上記金額確かに領収致しました

2020年 8月 1日
 東海旅客鉄道株式会社

2020年 8月 1日
 東海旅客鉄道株式会社

ご利用いただきましてありがとうございます

ご利用いただきましてありがとうございます

印紙税申告納
 付につき名古屋中村
 税務署承認済

印紙税申告納
 付につき名古屋中村
 税務署承認済

東静岡駅

東静岡駅

現金出納社員

現金出納社員

JR 乗車券

新幹線(自由席) 特急券

静岡 → 浜松 (往復)

静岡 → 浜松 (片道)

1,340円 × 2 = 2,680円

990円

整理番号 8-3

決裁	会派代表者	(阿部)	経理責任者	(廣田)	経理担当者	
----	-------	------	-------	------	-------	--

使途項目 サーキー 支出証拠書

780 - 003

(会派名・議員氏名 ふじのくに県民クラブ 田内 浩之)

経費項目	調査研究費・研修費・広聴広報費・要請情報活動費・会議費・資料作成費・資料購入費・事務費・事務所費・人件費				
内 容	携帯電話代 (6 月分)				
年 月 日	令和 2 年 8 月 3 日	～	令和 年 月 日	金 額	6,339 円

目的	政務活動のための業務連絡
便 途	携帯電話代
政務活動・ 県政との 関連性	政務活動時の業務連絡
<<領収書貼付枠>> $\left[\begin{array}{l} 12,200 - (587 + 86) \\ \text{課税前合計} \quad \text{かんたんパック} \end{array} \right] \times 1.10 = 12,679$ <p style="text-align: center;">(税)</p> $12,679 \div 2 = 6,339$	

利用明細 ご利用1,000円毎に☆は10ポイント付与、★は15ポイント付与、Pは2,000円毎に5ポイント付与となります。

利用 日	ご利用店名	ポイント	ご利用 金額 (円)	お支払 方法	ポイント 付与	今回ご請求 金額 (円)	残高
			田内 浩之 様				
6/25	ソフトバンクM (06月分)	☆	13,420	1回払	1	13,420	
	★ 今回ご利用金額合計 ★		78,740				
	★ ご請求金額合計 ★					70,740	

按分の理由	領収書金額(a)	按分率(b)	政務活動費支出額(a×b)
政務活動と私用 とで 按分	12,679 円	1 / 2 50 %	6,339 円

※ 按分による支出がある場合は、領収書等の金額、按分率及び政務活動費の支出額をそれぞれ該当欄に記入すること。

ご利用代金明細書

431-0431

静岡県 湖西市 鷺津330-19

田内 浩之 様

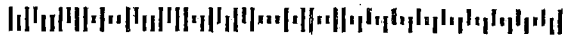

101000 A6110021A

013151707081033662

00051553#

トヨタファイナンス株式会社
135-0016
東京都江東区東陽6丁目 3番2号イースト21タワー

2020年7月15日発行 1 / 2ページ

いつもご利用いただきまして誠にありがとうございます。
今回のご利用明細をご案内申し上げます。
※7月10日以降の支払方法変更・繰上返済入金分・返品分等につまましては本明細には反映されておりませんのでご了承ください。

お支払日	2020年 8月 3日
ご請求金額合計	70,740円

本カード契約以外に同一支払日・支払口座の弊社ご契約がある場合、原則、まとめて口座よりお引落しさせていただきます。契約毎のお引落しをご希望の場合はお手続きが必要となります。下記ご指定口座よりお支払日にお引き落しいたします。お引落日前日迄にご用意下さい。



ご利用のカード名称/カード会員番号 (V/Visa, M/Master Card, J/JCB)	[REDACTED]
金融機関	[REDACTED]
支店	[REDACTED]

郵便はがき



電話番号(お客さま番号等)	料 金 内 訳	内 訳 金 額 (円)	税区分
[REDACTED]	[REDACTED]	[REDACTED]	[REDACTED]

ソフトバンク株式会社 発行日 2020年 6月 21日
〒105-7313 東京都港区東新橋一丁目9番1号

ソフトバンクご利用料金のお知らせ

(NOTICE OF SOFTBANK CHARGES FOR CREDIT CARD PAYMENT)

この伝票は保管のうえ、クレジット会社から送付される請求書とご照合にお使いください。
Please keep this Billing Summary for your files and verify your charges with your credit card statement.

本日はソフトバンクをご利用いただきまして誠にありがとうございます。

ご案内 (Billing summary)	お知らせ (INFORMATION)
ご請求先番号 (BILLING NUMBER)	[REDACTED]
ご利用金額 (Amount Due)	13,420円
ご利用年月 (Month of Issue)	2020年 6月分
会員番号 (Customer Code)	*****
振替日 (Date of deduction)	ご利用クレジット会社の規約に基づく振替日

F0661AH22310010491#

ご利用料金内訳明細書

お客さまのご請求締日は毎月10日になります。

お客さまご契約数

1件 発行日 2020年 6月 21日

電話番号(お客さま番号等)	料 金 内 訳	内 訳 金 額 (円)	税区分
	手数料 請求書発行手数料	200	0%
	小計	200	
	ご契約期間 6年 4ヶ月		
	基本料 通話定額基本料 [5月11日~ 6月10日]	4,200	0%
	割引 スマ放題 専用2年契約	-1,500	0%
	通話料 通話定額基本料 対外通話	0	0%
	定額料 データ定額 5GB	5,000	0%
	割引 おのち割 光セット	-917	0%
	通信料 S1メール (MMS) @0円 173.83Pk	0	0%
	通信料 データ通信 (3G) @0円 183.308Pk	0	0%
	通信料 データ通信 (4G LTE) @0円 446.87389Pk	0	0%
	(通信料合計 448.88060Pk (5.36GB))		
	通信料 メール (SMS) (YM/他社宛)	972	0%
	月額料 ウェブ使用料 (i)	300	0%
	月額料 ソフトバンクワイアレスポット (i)	467	0%
	無料 ソフトバンクワイアレスポット (ii) 無料特典 (467円 × 100%)	-467	0%
	月額料 留守番電話プラス [5月11日~ 6月7日]	270	0%
	月額料 あんじん保証パック (i) プラス [5月11日~ 6月7日]	587	0%
	月額料 あんじん保証パック with AppleCare Services [6月8日~	86	0%
	月額料 デザリングオプション [5月11日~ 6月7日]	451	0%
	無料 デザリングオプション無料特典	-451	0%
	手数料 機種変更手数料	3,000	0%
	その他 ユニバーサルサービス料	2	0%
	合計	12,200	
	(内課税対象額 10%)	12,200	
	(内課税対象額 計)	12,200	
	消費税等 10%	1,220	
	消費税等 計	1,220	
	ご請求金額	13,420	
	(税込金額 計 10%)	×13,420	
	ポイント情報 (このポイントは締日時点です)		
	■ソフトバンクポイント		
	保有ポイント	0 P	
	前月請求ポイント	0 P	
	ポイント有効期限		
	キャンペーンポイント My SoftBankまたは法人コンシェルサイトからご確認ください。		

除外

ユニバーサルサービス料は、おまかせ日本全国においてユニバーサルサービス(加入電話、公衆電話、緊急連絡)の提供を確保するためにご負担いただく料金です。無契約月等の各種ご契約内容についてはMy SoftBankの契約内容欄よりご確認ください。当社は債権にかかる消費税を輸入元からの増徴分をご負担ください。当社は債権の取引は旧税率を適用しています。

画面も必ずご確認ください

整理番号 8-4

決裁	会派代表者	(阿部)	経理責任者	(廣田)	経理担当者	
----	-------	------	-------	------	-------	--

使途項目 サーチキー 支出証拠書

774 - 004

(会派名・議員氏名 ふじのくに県民クラブ - 田内浩之)

経費項目	調査研究費・研修費・広報広報費・要請情報費・会議費・資料作成費・資料購入費・事務費・事務所費・人件費		
内容	県庁にて調査		
年月日	令和2年8月3日~令和2年8月4日	金額	15,970 円

目的 (該当項目に丸印)	部局事業ヒアリング・地元要望活動・会派内調整打合せ・政務活動資料の整理
使途 (該当項目に丸印)	交通費・宿泊費・駐車料 <i>8/4 早朝 当方のため</i>
政務活動・ 県政との 関連性 (該当項目に丸印)	<ul style="list-style-type: none"> 議会・委員会等質問のため、関係部局の事業・主要施策等を確認する。 地元要望に関連する部局の事業内容や取組方針・進捗状況などを確認する。 確認した事業の内容や進捗状況を元に、議会・委員会等の質問に反映する。 議案の審議に必要な情報として、県施策の状況を確認する。 会派内で県施策等に関する検討を行い、意見の調整・集約を行う。

<領収書貼付料 ご利用ありがとうございます。 利用証明書  料金所(自) 浜松西 料金所(至) 静岡 20年 8月 3日 13時 4分 通行料金 ¥2,290- (ETCクレジット) 車種 1 取扱番号 A06008-032638-290926 (確) <small>※通行料金は消費税10%対象です。 ※本利用証明書はETC利用照会サービスで印字されたものです。</small>	ご利用ありがとうございます。 利用証明書  料金所(自) 静岡 料金所(至) 三ヶ日 20年 8月 4日 14時17分 通行料金 ¥2,580- (ETCクレジット) 車種 1 取扱番号 A07008-042981-625022 (確) <small>※通行料金は消費税10%対象です。 ※本利用証明書はETC利用照会サービスで印字されたものです。</small>
--	--

按分の理由	領収書金額(a)	按分率(b)	政務活動費支出額(a×b)
全て政務活動にかかるものである。	15,970 円	100 %	15,970 円

※ 按分による支出がある場合は、領収書等の金額、按分率及び政務活動費の支出額をそれぞれ該当欄に記入すること。

お勘定書
STATEMENT



お部屋番号
Room No. 1205

Page 1 of 1

お名前 Mr. 田内 浩之 人数 1
Name Ms. 様 Person(s)

ご到着 2020/08/03 出発 2020/08/04 CA AA 会員番号
Arrival Departure AA Membership No.:
今回ポイント Point Applied:
累積ポイント Accumulated Point:

日付 Date	お部屋番号 Room No.	摘要 Description	料金 Charge	お支払 Credits	残高 Balance
08/03	1205	御宿泊料	11,100		
08/03	1205	クレジットカード連動売上		11,100	
			11,100	11,100	0
		(10%対象)	11,100		

ご請求金額 Total Balance Due 11,100 ご返金 Refund 0

会社名 Firm 田内 浩之

上記返金金額正に受け取りました。

住所 Address

ご署名 Signature

ありがとうございました。またのご利用をお待ち申し上げます。
Thank you for your patronage. We look forward to serving you again soon.

部署名 Division

恐縮でございますがサービス料としてお勘定の10%及び規定の税金を加算させていただきます。
伝票等につきましては、すでにお渡し済みでございますので再発行いたしかねます。
Your bill includes a 10% service charge and applicable taxes. As individual receipts have been handed personally to the customer(s), no copies are attached to your bill.

お名前 Name

ご署名 Signature

Bill Issued 204859 COM: 1816816
2020/08/03 15:18:55 103062 RYa0bgmt25

領収書
RECEIPT

田内 浩之

様 No. 204859

金額 ￥ 11,100-

但し

2020年08月03日 上記正に領収致しました。

印紙税申告納
付につき静岡
税務署承認済

整理番号 8-5

決裁	会派代表者	阿部	経理責任者	廣田	経理担当者	
----	-------	----	-------	----	-------	--

使途項目 サーチキー 支出証拠書

779 - 003

(会派名・議員氏名 ふじのくに県民クラブ 田内 浩之)

経費項目	調査研究費・研修費・広報費・要請情報活動費・会議費・資料作成費・資料購入費・事務費・事務所費・人件費		
内容	浜松エフエム放送 番組料金 (7月分)		
年月日	令和2年8月6日	~ 令和 年 月 日	金額 46,310 円

目的	政務活動報告
使途	浜松エフエム放送 番組料金
政務活動・ 県政との 関連性	県の施策、定例会報告、活動状況等を県民に報告する。

《領収書貼付枠》

内訳書あり 46,200 + 110 = 46,310
(請求額) (振込手数料)

キャッシュサービスご利用
毎度ご利用いただきたきありがとうございます

浜松いわた信用金庫

お取扱日	02-08-06	取引金庫・店番	15030161-0823	電話	取扱通話
カード発行金融機関	店番	口座番号			
万円	千円	円	お取引金額		
3	20	6	¥46,200*		
お取引内容			お取引後残高		
振込			*****		
手数料	¥110	ペーシ	便費	¥600	
時刻	14:01	おつり	¥290*		

浜松磐田信用金庫
本店営業部
〒420-0801 浜松市東区本町1-1-1
電話 698431
普通 698431
インフォメーションセンター
053-575-3105

印紙税申告納付につき浜松西
税務署承認済

按分の理由	領収書金額(a)	按分率(b)	政務活動費支出額(a×b)
全て政務活動にかかるものである。	46,310 円	100 %	46,310 円

※ 按分による支出がある場合は、領収書等の金額、按分率及び政務活動費の支出額をそれぞれ該当欄に記入すること。

整理番号 8-6

決裁	会派代表者	阿部	経理責任者	廣田	経理担当者	
----	-------	----	-------	----	-------	--

使途項目 サーチキー 支出証拠書

782 - 001

(会派名・議員氏名 ふじのくに県民クラブ 田内 浩之)

経費項目	調査研究費・研修費・広聴広報費・要請謝辞謝儀費・会議費・資料作成費・資料購入費・事務費・事務所費・ 人件費		
内容	事務員雇用 (歳本)		
年月日	令和2年7月1日～令和2年7月31日	金額	116,565円

目的	政務活動を補助する事務員を雇用					
使途	7月分給与					
政務活動・ 県政との 関連性						
<<領収書貼付枠>> $114,000 + 2,916 \times 114 / 114 - 351 = 116,565$						
給与支払明細書 令和2年7月分 氏名 XXXXXXXXXX						
給与	通勤手当	支給額合計	控除額			差引支給額
			所得税	雇用 保険料	控除額 合計	
円	円	円	円	円	円	円
114,000	2,916	116,916	1,130	351	1,481	115,435
					受領印	XXXXXXXXXX
					受領日	8月6日

按分の理由	領収書金額(a)	按分率(b)	政務活動費支出額(a×b)
雇用実績表に基づき 計算	116,565円	114 / 114	116,565円
		100%	

※ 按分による支出がある場合は、領収書等の金額、按分率及び政務活動費の支出額をそれぞれ該当欄に記入すること。

雇用実績表

2020年7月分	氏名	
----------	----	--

日	曜日	雇用時間数	政務活動業務内容	
			うち政務活動費業務時間数	
1	水	6	6	県政報告準備・県政活動補助
2	木	6	6	県政報告準備・県政活動補助
3	金	7	7	県政報告準備・県政活動補助
4	土			
5	日			
6	月	6	6	県政報告準備・県政活動補助
7	火	6	6	県政報告準備・県政活動補助
8	水			
9	木	7	7	県政報告準備・県政活動補助
10	金	6	6	県政報告準備・県政活動補助
11	土			
12	日			
13	月	6	6	県政報告準備・県政活動補助
14	火	6	6	県政報告準備・県政活動補助
15	水			
16	木	6	6	県政報告準備・県政活動補助
17	金	7	7	県政報告準備・県政活動補助
18	土			
19	日			
20	月	7	7	県政報告準備・県政活動補助
21	火	6	6	県政報告準備・県政活動補助
22	水	6	6	県政報告準備・県政活動補助
23	木			
24	金			
25	土			
26	日			
27	月	7	7	県政報告準備・県政活動補助
28	火	7	7	県政報告準備・県政活動補助
29	水			
30	木	6	6	県政報告準備・県政活動補助
31	金	6	6	県政報告準備・県政活動補助
計		(A) 114	(B) 114	

上記のとおり雇用したことを証明する。

令和2年 8月 6日

ふじのくに県民クラブ 田内 浩之



{政務活動費充当計算}・・・①又は②の算式を用いて、政務活動費充当分を算出する。

① (B) { 114 時間 0分 } × 単価 { 1000 円 } = 114,000 円

② 総支給額 { 円 } × (B) / (A) = 円

* 証明は、雇用主が署名して押印する。

整理番号 8-7

決裁	会派代表者	(阿部)	経理責任者	(廣田)	経理担当者	
----	-------	------	-------	------	-------	--

使途項目 サーチキー 支出証拠書

774 - 004

(会派名・議員氏名 ふじのくに県民クラブ - 田内浩之)

経費項目	調査研究費・研修費・広報広報費・要請等経費・会議費・資料作成費・資料購入費・事務費・事務所費・人件費		
内容	県庁にて調査 夜はマスキングの意見交換あり		
年月日	令和2年8月7日~令和2年8月8日	金額	16,790 円

目的 (該当項目に丸印)	部局事業ヒアリング・地元要望活動・会派内調整打合せ・政務活動資料の整理
使途 (該当項目に丸印)	交通費・宿泊費・駐車料
政務活動・ 県政との 関連性 (該当項目に丸印)	<ul style="list-style-type: none"> 議会・委員会等質問のため、関係部局の事業・主要施策等を確認する。 地元要望に関連する部局の事業内容や取組方針・進捗状況などを確認する。 確認した事業の内容や進捗状況を元に、議会・委員会等の質問に反映する。 議案の審議に必要な情報として、県施策の状況を確認する。 会派内で県施策等に関する検討を行い、意見の調整・集約を行う。

《領収書貼付枠》

ご利用ありがとうございます。
利用証明書



料金所(自) 三ヶ日
料金所(至) 静岡

20年 8月 7日
8時33分

通行料金 ¥2,580-
(ETCクレジット)

車種 1

取扱番号 A10008-072613-792720 (確)

※通行料金は消費税率1.0%対象です。
※本利用証明書はETC利用照会サービスに付随したものです。

ご利用ありがとうございます。
利用証明書



料金所(自) 静岡
料金所(至) 三ヶ日

20年 8月 8日
8時59分

割引前料金 ¥2,580-

割引△ ¥770-

通行料金 ¥1,810-
(ETCクレジット)

車種 1

取扱番号 A11008-081964-587322 (確)

※通行料金は消費税率1.0%対象です。
※本利用証明書はETC利用照会サービスに付随したものです。

按分の理由	領収書金額(a)	按分率(b)	政務活動費支出額(a×b)
全て政務活動にかかるものである。	16,790 円	100 %	16,790 円

※ 按分による支出がある場合は、領収書等の金額、按分率及び政務活動費の支出額をそれぞれ該当欄に記入すること。

お勘定書
STATEMENT



お部屋番号
Room No. 1125

Page 1 of 1

お名前 Mr. 田内 浩之 人数 1
Name Ms. 様 Person(s)

ご到着 2020/08/07 ご出発 2020/08/08 CA AA 会員番号
Arrival Departure AA Membership No.:
今回ポイント Point Applied: 0
累積ポイント Accumulated Point: 0

日付 Date	お部屋番号 Room No.	摘要 Description	料金 Charge	お支払 Credits	残高 Balance
08/07	1125	御宿泊料	11,100		
08/07	1125	駐車場	1,300		
08/07	1125	クレジットカード連動売上		12,400	
			12,400	12,400	0
		(10%対象)	12,400		

ご請求金額 12,400 ご返金 0
Total Balance Due Refund

会社名
Firm 田内 浩之

上記返金金額正に受け取りました。

住所
Address

ご署名
Signature

ありがとうございました。またのご利用をお待ち申し上げます。

Thank you for your patronage. We look forward to serving you again soon.

部署名
Division

恐縮でございますがサービス料としてお勘定の10%及び規定の税金を加算させていただきます。伝票等につきましては、すでにお渡し済みでございますので再発行いたしかねます。

Your bill includes a 10% service charge and applicable taxes. As individual receipts have been handed personally to the customer(s), no copies are attached to your bill.

お名前
Name

ご署名
Signature

Bill Issued COM: 1821057
2020/08/07 12:14:35 410138

領収書
RECEIPT

田内 浩之

様 No. 0

金額 ￥ 12,400-

但し

2020年08月07日 上記正に領収致しました。

印紙税申告納
付につき静岡
税務署承認済

整理番号 8-8

決裁	会派代表者	阿部	経理責任者	廣田	経理担当者	
----	-------	----	-------	----	-------	--

使途項目 サーチキー 支出証拠書

774 - 003

(会派名・議員氏名 ふじのくに県民クラブ - 田内浩之)

経費項目	調査研究費・研修費・広報広報費・要請等活動費・会議費・資料作成費・資料購入費・事務費・事務所費・人件費		
内容	県庁にて調査		
年月日	令和2年8月17日	～令和 年 月 日	金額 5,360 円

目的 (該当項目に丸印)	部局事業とア リ ン グ ・地 元 要 望 活 動 ・会 派 内 調 整 打 合 せ ・政 務 活 動 資 料 の 整 理
使途 (該当項目に丸印)	交通 費・宿 泊 費・駐 車 料
政務活動・ 県政との 関連性 (該当項目に丸印)	<ul style="list-style-type: none"> 議会・委員会等質問のため、関係部局の事業・主要施策等を確認する。 地元要望に関連する部局の事業内容や取組方針・進捗状況などを確認する。 確認した事業の内容や進捗状況を元に、議会・委員会等の質問に反映する。 議案の審議に必要な情報として、県施策の状況を確認する。 会派内で県施策等に関する検討を行い、意見の調整・集約を行う。

《領収書貼付枠》

印紙税申告納
村につき名古屋中村
税務署承認済

現金出納社員

ご利用いただきましてありがとうございます

2020年8月17日
東海旅客鉄道株式会社

金額 ￥5,360円
「消費税等込み」

但し、乗車券類のレジット扱いとして

領収書No 16
窓口No 102

領収書No 1310

鷺津—静岡 (浜松から新幹線自由席) 往復 支払者: 田内浩之

按分の理由	領収書金額(a)	按分率(b)	政務活動費支出額(a×b)
全て政務活動にかかるものである。	5,360 円	100 %	5,360 円

※ 按分による支出がある場合は、領収書等の金額、按分率及び政務活動費の支出額をそれぞれ該当欄に記入すること。

整理番号 8-9

決裁	会派代表者	(阿部)	経理責任者	(廣田)	経理担当者	
----	-------	------	-------	------	-------	--

使途項目 サーチキー 支出証 拠書

778 - 001

(会派名・議員氏名 ふじのくに県民クラブ - 田内浩之)

経費項目	調査研究費・研修費・広聴広報費・要請等活動費・会議費・資料作成費・資料購入費・事務費・事務所費・人件費		
内容	本代 (確率思考の戦略論)		
年月日	令和2年8月17日	～令和 年 月 日	金額 3,520 円

目的	マーケティングの調査
使途	本代
政務活動・ 県政との 関連性	空間へ反映

支払者: 田内浩之

領収書

No. 512914

領 収 証

様 2020年08月17日

金額 ¥ 3,520

但し確率思考の戦略論代金

上記の通り領収致しました。

現金
クレジット
カード
その他

取扱店舗 〒420-8508
静岡県静岡市葵区鷹匠1-1-1
新静岡セノバ5J
株式会社 ジュンク堂書店
MARUZEN&ジュンク堂書店 新静岡店
TEL (054) 275-2755
FAX (054) 275-2755

株式会社 丸善ジュンク堂書店

※金額を訂正したもの、及び社印のないものは無効です

按分の理由	領収書金額(a)	按分率(b)	政務活動費支出額(a×b)
全て政務活動にかかるものである。	3,520 円	100 %	3,520 円

※ 按分による支出がある場合は、領収書等の金額、按分率及び政務活動費の支出額をそれぞれ該当欄に記入すること。

整理番号 8-10

決裁	会派代表者	阿部	経理責任者	廣田	経理担当者	
----	-------	----	-------	----	-------	--

使途項目 サーチキー 支出証拠書

774 - 004

(会派名・議員氏名 ふじのくに県民クラブ - 田内浩之)

経費項目	調査研究費・ 研修費 ・広報広報費・要請情報活動費・会議費・資料作成費・資料購入費・事務費・事務所費・人件費		
内容	会派政朝交会費		
年月日	令和2年8月19日~令和2年8月20日	金額	13,350 円

目的	会派政朝交
使途	宿泊費
政務活動・ 県政との 関連性	代表室月他

《領収書貼付枠》

領 収 証 No. 03972

2020年 8月 19日

田内浩之様

金額									
									13350

上記金額正に領収致しました。
但 御宿泊へ



〒431-1209 浜松市西区籠山寺町3302番地
TEL (053) 48-7700

按分の理由	領収書金額(a)	按分率(b)	政務活動費支出額(a×b)
全て政務活動にかかるものである。	13,350 円	100 %	13,350 円

※ 按分による支出がある場合は、領収書等の金額、按分率及び政務活動費の支出額をそれぞれ該当欄に記入すること。

ふじのくに県民クラブ“2020夏”合宿

行程表

【1日目】8月19日（水）

11：10 鷲津駅集合→@はまなこサイクル レクチャー

12：00～12：30 昼食

13：00～14：30 研修①～篠原地区野球場～

@浜松市総合水泳場トビオ

15：00～16：30 研修②～水産業振興～

@静岡県水産・海洋研究所浜名湖分場

17：00～17：30 チェックイン

@浜名湖かんざんじ温泉 サゴロイヤルホテル

18：00～20：00 夕食

【2日目】8月20日（木）

9：00～09：30 研修③～代表質問途中経過報告～

9：30～10：00 研修④-1～各部会成果発表+問題提起～

10：00～10：20 休憩

10：20～11：00 研修④-2～グループワーク～

11：00～11：30 研修⑤～知事業績評価～

@サゴロイヤル会議室

12：00 解散

整理番号 8-11

決裁	会派代表者	(阿部)	経理責任者	(廣田)	経理担当者	
----	-------	------	-------	------	-------	--

使途項目 サーチキー 支出証 拠書

780 - 005

(会派名・議員氏名 ふじのくに県民クラブ 田内 浩之)

経費項目	調査研究費・研修費・広報広報費・要請情報活動費・会議費・資料作成費・資料購入費・(事務費)・事務所費・人件費		
内 容	自動車リース料 (9月分)		
年 月 日	令和 2 年 8 月 20 日 ~ 令和 年 月 日	金 額	25,388 円

目的	政務活動を行うための自動車のリース
使 途	—
政務活動・ 県政との 関連性	—

《領収書貼付枠》

月額リース代 57,348円のうち、自動車重量税などの対象外経費を
除いた 50,776円 の 1/2 相当額を請求する。

$$50,776 \times \frac{1}{2} = 25,388 \text{ 円}$$



普通預金 (兼お借入明細) *差引残高欄部に「-」記号があるときはお借入残高です。 2

年 月 日	摘 要	お支払金額	お預り金額	差引残高
1				
2	D 2- 8-20 リース料	57,348	100%リース料	
3				
4				

按分の理由	領収書金額(a)	按分率(b)	政務活動費支出額(a×b)
政務活動と私用が 按分	50,776 円	1/2 50 %	25,388 円

※ 按分による支出がある場合は、領収書等の金額、按分率及び政務活動費の支出額をそれぞれ該当欄に記入すること。

整理番号 8-12

決裁	会派代表者	阿部	経理責任者	廣田	経理担当者	
----	-------	----	-------	----	-------	--

使途項目 サーチキー 支出証拠書

774 - 003

(会派名・議員氏名 ふじのくに県民クラブ - 田内 浩之)

経費項目	調査研究費・研修費・広報広報費・要請等活動費・会議費・資料作成費・資料購入費・事務費・事務所費・人件費		
内容	エフエフエススペース、舟運、復讐		
年月日	令和2年8月21日~令和2年8月22日	金額	17,950 円

目的	別紙にて
使途	交通費、宿泊費、飛行機代
政務活動・ 県政との 関連性	別紙にて

ご利用ありがとうございます。
利用証明書



料金所(自) 名二環名古屋
料金所(至) 高針JCT

20年 8月21日
11時 9分

通行料金 ¥510-
(ETCクレジット)

車種 1

取扱番号
24008-213281-359522

※通行料金は消費税率10%対象です。
※本利用証明書はETC利用照会サービスで印字されたものです。

ご利用ありがとうございます。
利用証明書



料金所(自) 三ヶ日
料金所(至) 名二環名古屋

20年 8月21日
11時 9分

通行料金 ¥2,180-
(ETCクレジット)

車種 1

取扱番号
A24008-213281-359621

※通行料金は消費税率10%対象です。
※本利用証明書はETC利用照会サービスで印字されたものです。

ご利用ありがとうございます。
利用証明書

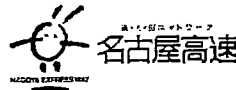

料金所(自) 高針
料金所(至) 吹上西出口

20年 8月21日
11時 13分

通行料金 ¥780-
(ETCクレジット)

車種 1

取扱番号
A24008-213549-203421

※通行料金は消費税率10%対象です。
※本利用証明書はETC利用照会サービスで印字されたものです。

ご利用ありがとうございます。
利用証明書

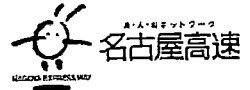

料金所(自) 山王
料金所(至) 東海JCT

20年 8月22日
11時 59分

通行料金 ¥780-
(ETCクレジット)

車種 1

取扱番号
A25008-223939-855620

※通行料金は消費税率10%対象です。
※本利用証明書はETC利用照会サービスで印字されたものです。

按分の理由	領収書金額(a)	按分率(b)	政務活動費支出額(a×b)
全て政務活動にかかるものである。	17,950 円	100 %	17,950 円

※ 按分による支出がある場合は、領収書等の金額、按分率及び政務活動費の支出額をそれぞれ該当欄に記入すること。

No 202008210284

領収書
(RECEIPT)

お名前 NAME	田内 浩之	様
-------------	-------	---

発行日 ISSUED	2020/08/22
---------------	------------

領収金額 BALANCE DUE	8,800
---------------------	-------

(上記金額には消費税が含まれております)
クレジット分 ¥8,800 を含みます

ドリーミンPREMIUM名古屋栄

〒460-0003 愛知県名古屋市中区錦2丁目20番1号

TEL 052-231-5489 FAX 052-231-9933

http://www.hotessa.net/dormyinn/

(内消費税 Con.Tax Y799) (軽減税率対象額 Y0)
(標準税率対象額 ¥8,800) (経過措置対象額 Y0)

請求明細書
(STATEMENT)

お名前 NAME	田内 浩之	様
-------------	-------	---

部屋番号 ROOM NO	到着日 ARRIVAL	出発日 DEPARTURE	発行日 ISSUED	宿泊人数 PERSON
608	20/08/21	20/08/22	2020/08/22	1

日付 DATE	摘要 DESCRIPTION	金額 AMOUNT	お支払 BALANCE
08/21	前受金(クレジット)		8,800
08/21	宿泊費	8,800	
		利用金額 TOTAL AMOUNT	支払金額 TOTAL BALANCE
		8,800	8,800
		請求残高 BALANCE DUE	0

No. 202008210284 - 013 - 733

ご署名

会社名

(内消費税 Con.Tax Y799)
(標準税率対象額 ¥8,800)
(軽減税率対象額 Y0)
(経過措置対象額 Y0)

決裁	会派代表者	阿部	経理責任者	廣田	経理担当者	
<p>県外調査概要書</p> <p style="text-align: right;">平成 2年 8月 30日 令在</p> <p style="text-align: center;">会派名・議員氏名ふじのくに県民クラブ 田内浩之</p>						
目的	町内商店街振興、淡名浦舟運					
年月日	令和 2年 8月 21日 ~ 22日					
場所	名古屋					
内容	<p>1 行程 8/21 町内 ~ 名古屋 8/22 名古屋 ~ 町内</p> <p>2 応対者 エルモニクスハウス カラーフレック スタッフ 松本様 フレックス名古屋 スタッフ 石浦様</p> <p>3 聴取内容 カラーフレック ・ エルモニクスより、併売のニーズが大きい ・ イベントや 起業支援は重要 フレックス名古屋 ・ 早営業は年々 4,700円 ・ 委託は 屋形舟運を予定している 会社 フレック・フレックス</p> <p>4 県政への反映 商店街振興、淡名浦舟運の復元</p>					

*本概要書は、県外における調査研究活動のために政務活動費を支出した場合に提出する。

整理番号 8-13

決裁	会派代表者	(阿部)	経理責任者	(廣田)	経理担当者	
----	-------	------	-------	------	-------	--

使途項目 サーキー 支出証拠書

781 - 001

(会派名・議員氏名 ふじのくに県民クラブ 田内 浩之)

経費項目	調査研究費・研修費・広聴広報費・要請準備経費・会議費・資料作成費・資料購入費・事務費・事務所費・人件費		
内 容	9 月 分 事 務 所 家 賃		
年 月 日	令和 2 年 8 月 26 日 ~ 令和 年 月 日	金 額	35,330 円

目的	事務所 賃貸
使 途	事務所 家賃
政務活動・ 県政との 関連性	政務活動用 事務所 賃貸料
《領収書貼付枠》	70,000 + 660 = 70,660 (家賃) (振込手数料)

キャッシュサービスご利用枠
毎度ご利用いただきありがとうございます

浜松いわた信用金庫

お取引日	02-08-26	取引金額	15030161-1640
お取引内容	振込	お取引金額	¥70,000*
手数料	¥660	お取引後残高	*****
時刻	11:31	お取引後残高	*****
		お取引後残高	¥0
		お取引後残高	¥340*

印紙税申告納付につき浜松西事務書承認済

按分の理由 後援会活動にも 使用	領収書金額(a)	按分率(b)	政務活動費支出額(a×b)
	70,660 円	1/2 50 %	35,330 円

※ 按分による支出がある場合は、領収書等の金額、按分率及び政務活動費の支出額をそれぞれ該当欄に記入すること。

整理番号 8-14

決裁	会派代表者	阿部	経理責任者	廣田	経理担当者	
----	-------	----	-------	----	-------	--

使途項目 サーチキ 支出証拠書

780 - 003

(会派名・議員氏名 ふじのくに県民クラブ 田内 浩之)

経費項目	調査研究費・研修費・広報広報費・要請準備費・会議費・資料作成費・資料購入費・事務費・事務所費・人件費		
内容	8月分 事務所 電話代		
年月日	令和2年8月26日	～	令和 年 月 日
金額	4,611 円		

目的	政務活動用 事務所 電話代
使途	8月分 電話代
政務活動・ 県政との 関連性	—

《領収書貼付枠》

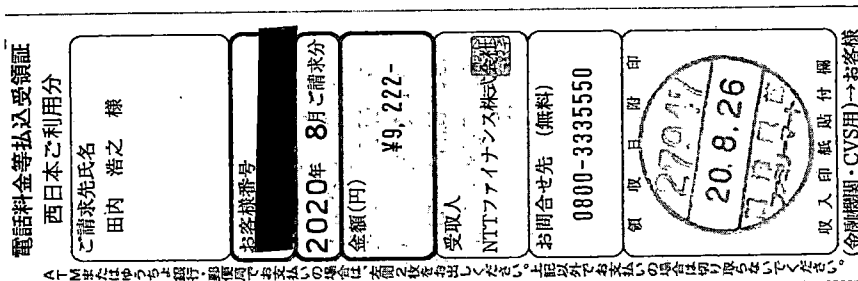

按分の理由	領収書金額(a)	按分率(b)	政務活動費支出額(a×b)
後援会活動にも 使用	9,222 円	1 / 2 50 %	4,611 円

※ 按分による支出がある場合は、領収書等の金額、按分率及び政務活動費の支出額をそれぞれ該当欄に記入すること。

整理番号 8-15

決裁	会派代表者	(阿部)	経理責任者	(廣田)	経理担当者	
----	-------	------	-------	------	-------	--

使途項目 サーチキ 支出証拠書

781 - 002

(会派名・議員氏名 ふじのくに県民クラブ 田内 潜之)

経費項目	調査研究費・研修費・広報広報費・要請情報掲載費・会議費・資料作成費・資料購入費・事務費、事務所費・人件費		
内容	8月分 事務所 電気代		
年月日	令和2年8月26日	～	令和 年 月 日
金額	2,035 円		

目的 政務活動用 事務所 電気代

使途 8月分 電気代

政務活動・
県政との
関連性

《領収書貼付枠》

振替払込請求書兼受領証 (振込金受領証)(020817)

加入者名 中部電力ミライズ株式会社

口座記号 00100 5 900116

令和2年8月分ご使用期間 7月14日～8月16日(日程11)

金額 4071 円

田内浩之事務所様

容量	ご使用量	上記金額の内訳(円)
A 30	kWh 151	4071

お支払期日は 9月16日 です。お支払期日をお支払いいただいた場合は、遅滞利息(年利10%)をお支払いの日以降の料金とあわせてご請求いたします。

ただし、ご家庭や商店など低圧の電気をお使いいただいたいるお客さまが、お支払期日の翌日から10日までにお支払いいただいた場合は、遅滞利息を申し受けません。

振込明紙の有効期限は 10月6日 となっております。

中部電力ミライズ株式会社 掛川

0570-048-155 (携帯電話・PHSからもご利用いただけます。)

(ゆうちょう銀行)

按分の理由	領収書金額(a)	按分率(b)	政務活動費支出額(a×b)
後援会活動にも使用	4,071 円	1/2 50 %	2,035 円

※ 按分による支出がある場合は、領収書等の金額、按分率及び政務活動費の支出額をそれぞれ該当欄に記入すること。

整理番号 8-16

決裁	会派代表者	(阿部)	経理責任者	(廣田)	経理担当者	
----	-------	------	-------	------	-------	--

使途項目 サーチキー 支出証拠書

778 - 002

(会派名・議員氏名 ふじのくに県民クラブ 田内 浩之)

経費項目	調査研究費・研修費・広聴広報費・要請謝辞謝儀・会議費・資料作成費・資料購入費・事務費・事務所費・人件費		
内容	新聞購読料		
年月日	令和2年8月26日～令和 年 月 日	金額	2,983 円

目的	県政、社会情勢に関する情報収集
使途	8月分 中日新聞 購読料
政務活動・ 県政との 関連性	県政等の情報を収集し、政策や質問の参考にする。

《領収書貼付枠》

証券No.	店コード	区域	お客様コード	振金日
19	01	068		

湖西市鷺津5267

領収証

2020年 8月分

田内 浩之 様

銘柄	部数	金額	合計金額
中日新聞 朝刊	※ 1	2,983	2,983円

ご愛読ありがとうございます。
上記金額正に領収いたしました。
合計金額には消費税が含まれています。

※軽減税率対象

税込 2,983円 本体 2,762円 消費税(軽減8%) 221円

R2.8.26

中日新聞鷺津支店
(有)兼子新聞社
湖西市古見1-5-15
電話 (053) 576-0359
FAX (053) 576-4154

按分の理由	領収書金額(a)	按分率(b)	政務活動費支出額(a×b)
全て政務活動にか かるものである。	2,983 円	100 %	2,983 円

※ 按分による支出がある場合は、領収書等の金額、按分率及び政務活動費の支出額をそれぞれ該当欄に記入すること。

整理番号 8-17

決裁	会派代表者	(阿部)	経理責任者	(廣田)	経理担当者	
----	-------	------	-------	------	-------	--

使途項目 サーチキー 支出証拠書

778 - 002

(会派名・議員氏名 ふじのくに県民クラブ 田内 浩之)

経費項目	調査研究費・研修費・広聴広報費・要請情報提供費・会議費・資料作成費・資料購入費・事務費・事務所費・人件費		
内 容	新聞購読料		
年 月 日	令和 2 年 8 月 26 日 ~ 令和 年 月 日	金 額	4,300 円

目的	県政、社会情勢に関する情報収集
使 途	8月分 日経新聞 購読料
政務活動・ 県政との 関連性	県政等の情報を収集し、政策や質問の参考にする。

《領収書貼付枠》

証券番号	店コード	区域	支店コード	振金日
20	01	068		

湖西市鷺津5267 領収証 2020年 8月分

田内 浩之 様

銘 柄	部数	金 額	合 計 金 額
日経新聞朝刊	※ 1	4,300	4,300円

ご愛読ありがとうございます。
上記金額正に領収いたしました。
合計金額には消費税が含まれています。

※軽減税率対象
税込 4,300円 本体 3,982円 消費税(軽減8%) 318円

中日新聞鷺津支店 (有)兼子新聞社
湖西市古見1
電話 (053)576-0359
FAX (053)576-4154

按分の理由	領収書金額(a)	按分率(b)	政務活動費支出額(a×b)
全て政務活動にかか るものである。	4,300 円	100 %	4,300 円

※ 按分による支出がある場合は、領収書等の金額、按分率及び政務活動費の支出額をそれぞれ該当欄に記入すること。

整理番号 8-18

決裁	会派代表者	(阿部)	経理責任者	(廣田)	経理担当者	
----	-------	------	-------	------	-------	--

使途項目 サーチキー 支出証拠書

778 - 001

(会派名・議員氏名 ふじのくに県民クラブ - 田内浩之)

経費項目	調査研究費・研修費・広聴広報費・要請情報活動費・会議費・資料作成費・資料購入費・事務費・事務所費・人件費		
内容	本代 (次の771ロジックの世界にどう支那を)		
年月日	令和2年8月28日~令和	年月日	金額 946 円

目的	ITの調査
使途	本代
政務活動・ 県政との 関連性	IT特別委員会

《領収書貼付枠》

領収書

様

領収日 2020年08月28日

領収書No. 0012896366

(伝票 No. 0012896366)

¥946

(内 (10%) 税抜 ¥860- 消費税 10% ¥86-)

(内 (8%) 税抜 ¥0- 消費税 8% ¥0-)

上記消費税 86円を含みます

注) §は軽減税率 (8%) 適用商品

但し、本代 (次の771ロジックの世界にどう支那を)

上記正に領収いたしました 扱者 (鳥屋)

鳥屋書店 静岡本店 054-274-2666

静岡県静岡市葵区呉服町1-20

支払者: 田内浩之

按分の理由	領収書金額(a)	按分率(b)	政務活動費支出額(a×b)
全て政務活動にかかるものである。	946 円	100 %	946 円

※ 按分による支出がある場合は、領収書等の金額、按分率及び政務活動費の支出額をそれぞれ該当欄に記入すること。

整理番号 8-19

決裁	会派代表者	(阿部)	経理責任者	(廣田)	経理担当者	
----	-------	------	-------	------	-------	--

使途項目 サーチキー 支出証拠書



774 - 004

(会派名・議員氏名 ふじのくに県民クラブ - 田内浩之)

経費項目	調査研究費・研修費・広報費・要請等謝儀・会議費・資料作成費・資料購入費・事務費・事務所費・人件費		
内容	県庁にて調査	5/23 夜は 外卦 団体 概して 早弁 早起支援	8/28 夜は 団体 概して 早弁 早起支援
年月日	令和2年8月23日~令和2年8月29日	金額	43,260 円

目的 (該当項目に丸印)	(部局事業ヒアリング)・地元要望活動 (会派内調整打合せ)・政務活動資料の整理
使途 (該当項目に丸印)	(交通費)・(宿泊費)・駐車料
政務活動・ 県政との 関連性 (該当項目に丸印)	<ul style="list-style-type: none"> ○ 議会・委員会等質問のため、関係部局の事業・主要施策等を確認する。 ・ 地元要望に関連する部局の事業内容や取組方針・進捗状況などを確認する。 ・ 確認した事業の内容や進捗状況を元に、議会・委員会等の質問に反映する。 ・ 議案の審議に必要な情報として、県施策の状況を確認する。 ○ 会派内で県施策等に関する検討を行い、意見の調整・集約を行う。

《領収書貼付枠》

<p>ご利用ありがとうございます。 利用証明書</p>  <p>料金所(自) 浜松西 料金所(至) 静岡</p> <p>20年 8月23日 18時25分</p> <p>割引前料金 ¥2,290- 割引△ ¥690- 通行料金 ¥1,600- (ETC/レジット)</p> <p>車種 1</p> <p>取扱番号 A26008-233925-251625</p> <p><small>※通行料金は消費税10%対象です。 ※本利用証明書はETC利用照会サービ スで印字されたものです</small></p>	<p>ご利用ありがとうございます。 利用証明書</p>  <p>料金所(自) 静岡 料金所(至) 三ヶ日</p> <p>20年 8月29日 8時52分</p> <p>割引前料金 ¥2,580- 割引△ ¥770- 通行料金 ¥1,810- (ETC/レジット)</p> <p>車種 1</p> <p>取扱番号 A32008-294278-939024</p> <p><small>※通行料金は消費税10%対象です。 ※本利用証明書はETC利用照会サービ スで印字されたものです</small></p>
--	--

按分の理由	領収書金額(a)	按分率(b)	政務活動費支出額(a×b)
全て政務活動にかかる ものである。	43,260 円	100%	43,260 円

※ 按分による支出がある場合は、領収書等の金額、按分率及び政務活動費の支出額をそれぞれ該当欄に記入すること。

8/24. 25. 26. 27
は
早弁
会派
19時
以降

領収書

RECEIPT

 HOTEL OLE INN

〒420-0034 静岡県静岡市葵区常磐町2-1-1
TEL:054-271-0001 FAX:054-271-0003

客室番号 ROOMNo.	322	お名前 NAME	田内 浩之 様
-----------------	-----	-------------	---------

発行日 ISSUED	2020/08/23	ご到着日 ARRIVAL	2020/08/23	ご出発日 DEPARTURE	2020/08/26	泊数 NTS	3泊
---------------	------------	-----------------	------------	-------------------	------------	-----------	----

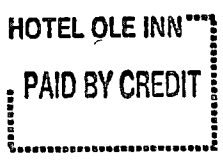
日付 DATE	部屋 ROOM	摘要 EXPLANATION	単価 UNIT PRICE	数量 QUAN	料金 CHARGES
08/23	322	OP記念限定プラン	6,000	1	6,000
08/24	322	OP記念限定プラン	6,000	1	6,000
08/25	322	OP記念限定プラン	6,000	1	6,000
ご利用総合計					18,000
					
10%消費税対象額			15,954		1,596

ご署名
SIGNATURE

会社名
TEL
FIRM

ご住所
TEL
ADDRESS

ありがとうございました。
またのご利用をお待ち申しあげます。
Thank you May we have the
pleasure of serving again.

収入
印紙

入湯税 (bathing tax) 1名150円を含みます。

ご請求高 BALANCE DUE (内消費税等)	18,000 (1,596)
--------------------------------	--------------------

ご精算 ADJUSTMENT	No. 17636-1
クレジット	18,000

担当
CLERK 

泊まれる純喫茶
ヒトヤ堂

ヒトヤ-0001
会計日：2020/8/26

8/26

領 収 書

_____ 様

支払者： 田内 浩之

領収金額

¥6,250-

(10%標準対象 ¥6,250)
(内消費税等 ¥568)
(クレジットカード(AirA'1) ¥6,250)

上記正に領収いたしました

但 _____ として

但し書： 宿泊費 (1泊)

ヒトヤ堂
静岡県静岡市葵区
七軒町16-8
TEL： 054-16878458



担当者: _____
領収書No: 000120200826162620053

御請求明細・領収証

No. 60355

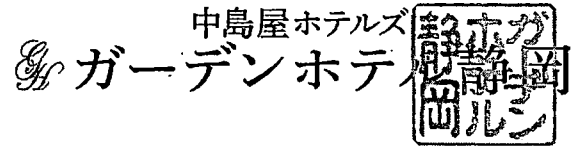

お名前 Name
田内 浩之 様

〒420-0852 静岡県静岡市葵区紺屋町3-10
 TEL: (054) 205-1110 FAX: (054) 205-1102
<http://www.sn-hotels.com/>

お部屋番号 Room No.	大人	子供	日帰	到着日 Arrival	出発日 Departure	係 Meid
760	1			2020/08/27	2020/08/29	

取引銀行 静岡銀行 呉服町支店 普通 2000588
 (株)中島屋ホテルズ

発行日 2020/08/27 No. 00083336-0000
 Issued RsvNo. 001349128

日付 Date	摘要 Explanation	数量 Q'ty	単価 Price	税率 Rate	ご料金 Charge	お支払 Payment
08/27	1泊朝食付き ==<消費税内税分>==	1	7,800 (7,091)	10 10	7,800 (709)	
	==利用日合計==				7,800	
08/28	1泊朝食付き ==<消費税内税分>==	1	7,800 (7,091)	10 10	7,800 (709)	
	==利用日合計==				7,800	
総合計					15,600	
差引請求額 Balance Due						15,600

税率(Rate)の「※」は軽減税率対象

御署名 Signature _____

領収証

No. 60355

発行日 2020/08/27
 Issued

田内 浩之 様

¥ 15,600

上記の通り、正に領収致しました。

印紙

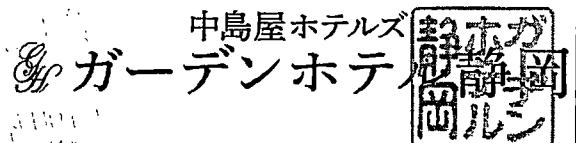

〒420-0852 静岡県静岡市葵区紺屋町3-15
 TEL: (054) 205-1110 FAX: (054) 205-1102
<http://www.sn-hotels.com/>

(株)中島屋ホテルズ

No. 00083336-0000 RsvNo. 001349128

整理番号 8-20

決裁	会派代表者	(阿部)	経理責任者	(廣田)	経理担当者	
----	-------	------	-------	------	-------	--

使途項目 サーチャキー

支出証拠書 (自動車燃料代)

780 - 004

【 8 月分】 (会派名・議員氏名 ふじのくに県民クラブ・田内浩之)

区分	前回給油(領収書貼付分) A	今回(直近の)給油 B	総走行距離 C=B-A
年月日	年 月 日	2年 8月29日	
走行距離	km	km	km

(経費項目別充当額)

経費項目	走行距離 (km)	積算方法※	充当額 (円)
事務費		円× km / km	10.141

※単価による充当方式 : 単価 (円) × 走行距離 (km)

※領収書による充当方式

・積上げ方式 : 領収書金額 (円) × 走行距離 (km) / 総走行距離 (上記C) (km)

・充当限度割合による按分 : 領収書金額 (円) × 充当限度割合

《支払証明》上記のとおり支払った (充当した) ことを証明します。 議員氏名 田内浩之 (印)

《領収書貼付枠》

別紙のとおり

按分の理由	領収書金額(a)	按分率(b)	政務活動費支出額(a×b)
政務活動と私用で按分	20283 円	1/2	10.141 円
		50 %	

※ 按分による支出がある場合は、領収書等の金額、按分率及び政務活動費の支出額をそれぞれ該当欄に記入すること。

ENEOS

納品書(領収書)

2020年08月29日 07:52

売上
VISA カド* 様
トク
提携カード
車両番号 実車番
0216-00
軽油 P06
数量 56.52L *
単価 114円 ¥6,443
(内軽油本体 81.90円 ¥4,629)
(内軽油税 32.10円 ¥1,814)

合計 ¥6,443
(消費税10%対象 ¥4,629
内消費税等 ¥421)

クレジット支払
A0000000031010
VISACREDIT
有効期限: XX/XX NC IC
支払方法: 一括払い
承認番号: 0085025

現金でお買上げの場合は領収書にかえさせていただきます。
消費税額表示のない場合は消費税を請求書にてご請求いたします。
消費税には、地方消費税が含まれています。

株式会社 ENEOSウイング
セルフ静岡インターSS
静岡県 静岡市 駿河区
中野新田118-1
TEL:054-203-5123 SS-480478
サイトNo 6024-02
デ-5No9992-9994
外通番17-64240
099 2020/08/29

支払者: 田内浩之

ENEOS

納品書(領収書)

2020年08月18日 10:28

売上
VISA カド* 様
トク
提携カード
車両番号 実車番
0303-00
軽油* P-09
59.60L *

(116円) ¥6,914
(内軽油本体 ¥5,001)
(内軽油税 32.10円 ¥1,913)
合計 ¥6,914
(消費税10%対象 ¥5,001
内消費税等 ¥455)

クレジット支払
A0000000031010
VISACREDIT
有効期限: XX/XX NC IC
支払方法: 一括払い
承認番号: 0082641

現金でお買上げの場合は領収書にかえさせていただきます。
消費税額表示のない場合は消費税を請求書にてご請求いたします。
消費税には、地方消費税が含まれています。

株式会社リキガハマ 湖西北SS
静岡県 湖西市利木16-1
TEL:053-578-0818 SS-101972
サイトNo 6283-03
デ-5No7313-7315
外通番17-05982
001 2020/08/18

支払者: 田内浩之

Smile Suzuyo

納品書(領収書)

2020年08月04日 12:56

売上
VISA カド* 様
トク
提携カード
車両番号 実車番
030101

軽油 P15
数量 58.70L *
単価 118円 ¥6,926
(内軽油本体 85.90円 ¥5,042)
(内軽油税 32.10円 ¥1,884)

合計 ¥6,926
(消費税10%対象 ¥5,042
内消費税等 ¥458)

クレジット支払
A0000000031010
VISACREDIT
有効期限: XX/XX NC ICS
支払方法: 一括払い
承認番号: 0085347

現金でお買上げの場合は領収書にかえさせていただきます。
消費税額表示のない場合は消費税を請求書にてご請求いたします。
消費税には、地方消費税が含まれています。

S-net静岡(株)
静岡インター北SS
静岡県 静岡市 駿河区
西中原1-6-22
TEL:054-282-4081 SS-022003
場所コード:7475
サイトNo 3500-02
デ-5No7012-7014
外通番17-96203
011 2020/08/05

支払者: 田内浩之

整理番号 8-21

決裁	会派代表者	(阿部)	経理責任者	(廣田)	経理担当者	
----	-------	------	-------	------	-------	--

使途項目 サーチキー 支出証拠書

778 - 002

(会派名・議員氏名 ふじのくに県民クラブ 田内 浩之)

経費項目	調査研究費・研修費・広聴広報費・要請情報報酬・会議費・資料作成費・資料購入費・事務費・事務所費・人件費		
内容	新聞購読料		
年月日	令和2年8月31日	～	令和 年 月 日
金額	3,300 円		

目的	県政・社会情勢に関する情報収集
使途	8月分 静岡新聞 購読料
政務活動・ 県政との 関連性	県政等の情報を収集し 政策や質問の参考にする。

《領収書貼付枠》

領収証

支店 区域 順路 No. 田内浩之 様

01 006 002

※は軽減税率対象です

品名	部数	金額(円)	備考	領収金額(含消費税)
*静岡新聞	1	3,300		3,300 円
10%対象 0 (内消費税 0)				
8%対象 3,300 (内消費税 244)				

2020年08月分 領収致しました。

22年8月31日

いつもご愛読ありがとうございます。お支払いに便利な口座振替もごさいます。

(有) 佐原新聞 本店 053-576-0351

湖西市鷺津2489-1

フリーダイヤル 0120-49-4341

ご購読ありがとうございます。本証はご保存下さい。金額その他を訂正したものは無効です。

按分の理由	領収書金額(a)	按分率(b)	政務活動費支出額(a×b)
全て政務活動にかか るものである。	3,300 円	100 %	3,300 円

※ 按分による支出がある場合は、領収書等の金額、按分率及び政務活動費の支出額をそれぞれ該当欄に記入すること。