

整理番号 4-1

決裁	会派代表者	阿部	経理責任者	伴	経理担当者	
----	-------	----	-------	---	-------	--

使途項目 サーチャキー 支出証拠書

780 - 005

( 会派名・議員氏名 ふじのくに県民クラブ - 田内浩之 )

経費項目	調査研究費・研修費・広報広報費・要請等活動費・会議費・資料作成費・資料購入費・事務費・事務所費・人件費		
内容	自動車リース料 (4月分)		
年月日	令和2年3月23日~令和 年 月 日	金額	25,388 円

目的	政務活動を行うための自動車のリース
使途	—
政務活動・ 県政との 関連性	—

《領収書貼付枠》

月額リース代 57,348 円のうち、自動車重量税などの対象外経費を除いた 50,776 円の 1/2 相当額を請求する。 50,776 円 × 1/2 = 25,388 円

普通預金 (兼お借入明細) * 差引残高欄部に「-」記号があるときはお借入残高です。				
年月日	摘要	お支払金額	お預り金額	差引残高
5 D 2-3-23	リース料	57,348	1/2 預り	
6				
7				
8				

按分の理由 政務活動と私用で按分	領収書金額(a)	按分率(b)	政務活動費支出額(a×b)
	50,776 円	1/2 %	25,388 円

※ 按分による支出がある場合は、領収書等の金額、按分率及び政務活動費の支出額をそれぞれ該当欄に記入すること。

田内様 商談メモ

日本カーソリューションズ株式会社様

作成日 R 2年 3月13日

ネットヨク静浜株式会社

湖西静浜店

TEL 053-576-5311

担当営業スタッフ

〒430-0928 浜松市中区板屋町110-5 浜松第一生命日通ビル3F  
TEL 053-458-8521

おすすめ車両

レジアスエースバン S-GL 5ドア STDアア 2/5ニノリ TSS-P

ボディタイプ	排気量	駆動	ミッション	ボディカラー	型式
バン ロング STD STD-L	2800CC (16D-FTV)	FR	6AT	グレーメタリック	GDH201V-SRTEY-P

車両本体価格	3,728,160
値引き (-)	200,000
計	3,528,160
※1 メーカーオプション価格 (8.0%)	47,520
※2 付属品価格 (8.0%)	199,520
車両現金販売価格 (消費税込) ①	3,775,200

下取車価格 (-)	0
下取車残債	0
差引お支払額 ②	3,775,200

※3 税金・保険料	68,060
課税販売諸費用等 (8.0%)	31,390
預り法定費用等	15,190
その他	8,500
計 ③	123,140

消費税・地方消費税合計	281,970
	(%は消費税・地方消費税率)

現金販売時 お支払総額 ②+③	3,898,340
--------------------	-----------

※3 明細

自動車税	9月登録	8,000
自動車取得税		24,600
自動車重量税		5,000
自動車保険料	25ヶ月	30,460
税金・保険料 小計		68,060
OSS申請代行費用		31,100
納車費用 (店頭)		0
下取車手続代行費用		0
下取車査定料		0
資金管理料金 (H)		290
希望番号代行費用		0
他府県登録回送費用		0
預り行政書士料		0
課税販売諸費用等 小計(消費税込) ④ (8.0%)		31,390
預り法定費用 [検査登録法定費用 車庫証明手数料]		2,940 2,700
預りリサイクル預託金 (G)		9,550
公正証書作成費用		0
預り法定費用等 小計		15,190
自動車保険料		0
メンテナンスポート		0
保証がつくシプラン 6		8,500
下取未納付自動車税		0
その他 小計		8,500

※1・※2  
メーカーオプション・付属品明細(消費税込)

[内装]	
トリムコート FL/トリムカラー ブラック(標準)	
[タイヤ]	
タイヤ&ホイール 195/80R15 107/105L LT (15*6J)スチールホイール(標準)	
[メーカーオプション明細]	
パケットモニターウインドウシャッター	36,720
アセリコンセント(AC100V・100W)	10,800
メーカーオプション計	47,520
[付属品(その他)明細]	
ETCナビ付 セットアップ	2,700
パケット	3,600
トランスミッションガード(フレームセット) (ドレス)	8,740
フロアマット トクメ アソシエ	28,080
サイドハイパー RVワイド タイプ1	15,120
1B ETCナビ付(ビルトイン)ナビ付(ナビ付)	25,920
1B カメラナビ付(ナビ付) (DKT-H68A)	31,320
1B TCナビ (NSZT-W68T)	166,320
157ナビ付 (KYOHO ニュースキーナビ付)	101,520
パケットナビ付(ナビ付)	16,200
値引き (-)	200,000
付属品(その他)計	199,520

預りリサイクル預託金 (G)	9,550
内訳	
シユレググーグスト料金	5,840
エアバッグ類料金	1,930
フロム類料金	1,650
情報管理料金	130
資金管理料金(消費税込) (H)	290
計	9,840

お支払プラン	
--------	--

自動車保険料	
--------	--

メモ	
----	--

(この背面はメモであり見当ではありません) Num004-1167.04

自動車リース契約書

貸買人使用欄(捺印)

契約番号 2019年8月28日

貸買人(甲) 住所 静岡県浜松市中区中沢町81番10号 氏名 えんりんリース株式会社 代表取締役 森 幸二

貸借人(甲) 住所 静岡県静岡市東部 330-19 氏名 都岡 聖之 氏名 都岡 聖之

貸買人(乙) 住所 氏名 連帯保証人 住所 氏名 連帯保証人

基本約定 1. リース料 2. リース期間 3. リース開始日 4. リース終了日 5. リース料の支払方法 6. リース料の支払場所 7. リース料の支払日 8. リース料の支払回数 9. リース料の支払額 10. リース料の支払回数

リース料の支払方法 1. 前払リース料 2. リース料 3. リース料の支払回数 4. リース料の支払額 5. リース料の支払回数

リース料の支払場所 1. 前払リース料 2. リース料 3. リース料の支払回数 4. リース料の支払額 5. リース料の支払回数

リース料の支払日 1. 前払リース料 2. リース料 3. リース料の支払回数 4. リース料の支払額 5. リース料の支払回数

リース料の支払回数 1. 前払リース料 2. リース料 3. リース料の支払回数 4. リース料の支払額 5. リース料の支払回数

リース料の支払額 1. 前払リース料 2. リース料 3. リース料の支払回数 4. リース料の支払額 5. リース料の支払回数

リース料の支払回数 1. 前払リース料 2. リース料 3. リース料の支払回数 4. リース料の支払額 5. リース料の支払回数

リース料の支払額 1. 前払リース料 2. リース料 3. リース料の支払回数 4. リース料の支払額 5. リース料の支払回数

リース料の支払回数 1. 前払リース料 2. リース料 3. リース料の支払回数 4. リース料の支払額 5. リース料の支払回数

Table with columns for vehicle details (車名, 型式, 年式, 台数), lease terms (リース期間, リース料), and other specifications.

Table with columns for lease fees (リース料), interest (利息), and other financial details.

Table with columns for vehicle status (車両の状況), maintenance (メンテナンス), and other operational details.

# お支払明細表

〒 431-0431  
静岡県湖西市  
藤津330-19

拝啓、時下ますますご隆盛の段お慶び申し上げます。  
平素は格別のご高配を賜り厚く御礼申し上げます。  
さて、下記の契約に関し、今後継続してお支払頂くに当り  
「お支払明細表」を作成いたしました。  
貴社の管理表として御利用願いたく、ご送付申し上げます。

敬具

田内 浩之 御中

〒 430-0904  
静岡県浜松市中区  
中沢町81-1B

えんしんリース株式会社

TEL 053-472-3636 FAX 053-472-2170

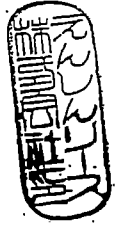

2019年 9月 30日 作成

契約番号	[REDACTED]		
契約名称	田内 浩之		
契約種類	一般リース		
物件名称	レジアスエースパンS-GLロング		
契約日	2019年 8月 28日		
契約期間	2019年 9月 27日	～	2023年 9月 26日 48ヶ月
お支払総額	¥2,548,800	前払リース料	¥0

お支払方法	[REDACTED]
金融機関名	[REDACTED]
店名	[REDACTED]
口座番号	[REDACTED]
口座名義人	カナイ・ヒロキ

回数	支払日	お支払金額	利率	消費税額	合計	残高	注
1	2019/ 9/27	¥53,100	8.00%	¥4,248	¥57,348	¥0	*
2	2019/10/20	¥53,100	8.00%	¥4,248	¥57,348	¥0	
3	2019/11/20	¥53,100	8.00%	¥4,248	¥57,348	¥0	
4	2019/12/20	¥53,100	8.00%	¥4,248	¥57,348	¥0	
5	2020/ 1/20	¥53,100	8.00%	¥4,248	¥57,348	¥0	
6	2020/ 2/20	¥53,100	8.00%	¥4,248	¥57,348	¥0	
7	2020/ 3/20	¥53,100	8.00%	¥4,248	¥57,348	¥0	
8	2020/ 4/20	¥53,100	8.00%	¥4,248	¥57,348	¥0	
9	2020/ 5/20	¥53,100	8.00%	¥4,248	¥57,348	¥0	
10	2020/ 6/20	¥53,100	8.00%	¥4,248	¥57,348	¥0	
11	2020/ 7/20	¥53,100	8.00%	¥4,248	¥57,348	¥0	
12	2020/ 8/20	¥53,100	8.00%	¥4,248	¥57,348	¥0	
13	2020/ 9/20	¥53,100	8.00%	¥4,248	¥57,348	¥0	
14	2020/10/20	¥53,100	8.00%	¥4,248	¥57,348	¥0	
15	2020/11/20	¥53,100	8.00%	¥4,248	¥57,348	¥0	
16	2020/12/20	¥53,100	8.00%	¥4,248	¥57,348	¥0	
17	2021/ 1/20	¥53,100	8.00%	¥4,248	¥57,348	¥0	
18	2021/ 2/20	¥53,100	8.00%	¥4,248	¥57,348	¥0	
19	2021/ 3/20	¥53,100	8.00%	¥4,248	¥57,348	¥0	
20	2021/ 4/20	¥53,100	8.00%	¥4,248	¥57,348	¥0	
21	2021/ 5/20	¥53,100	8.00%	¥4,248	¥57,348	¥0	
22	2021/ 6/20	¥53,100	8.00%	¥4,248	¥57,348	¥0	
23	2021/ 7/20	¥53,100	8.00%	¥4,248	¥57,348	¥0	
24	2021/ 8/20	¥53,100	8.00%	¥4,248	¥57,348	¥0	
25	2021/ 9/20	¥53,100	8.00%	¥4,248	¥57,348	¥0	
26	2021/10/20	¥53,100	8.00%	¥4,248	¥57,348	¥0	
27	2021/11/20	¥53,100	8.00%	¥4,248	¥57,348	¥0	
28	2021/12/20	¥53,100	8.00%	¥4,248	¥57,348	¥0	
29	2022/ 1/20	¥53,100	8.00%	¥4,248	¥57,348	¥0	
30	2022/ 2/20	¥53,100	8.00%	¥4,248	¥57,348	¥0	
31	2022/ 3/20	¥53,100	8.00%	¥4,248	¥57,348	¥0	
32	2022/ 4/20	¥53,100	8.00%	¥4,248	¥57,348	¥0	
33	2022/ 5/20	¥53,100	8.00%	¥4,248	¥57,348	¥0	
34	2022/ 6/20	¥53,100	8.00%	¥4,248	¥57,348	¥0	
35	2022/ 7/20	¥53,100	8.00%	¥4,248	¥57,348	¥0	
36	2022/ 8/20	¥53,100	8.00%	¥4,248	¥57,348	¥0	

お願い

- \*印は、口座振替開始回を表し、以降口座振替となります。
- 口座振替が開始されるまでは、請求書により当社宛にお振込み下さい。
- お振込みの場合の手数料は、貴社でご負担願います。
- #印は、前払リース料における完当回を表します。
- \$印は、入金済を表します。

回数	支払日	支払金額	税率	請求額	合計	保守料	備考
37	2022/ 9/20	¥53,100	8.00%	¥4,248	¥57,348	¥0	
38	2022/10/20	¥53,100	8.00%	¥4,248	¥57,348	¥0	
39	2022/11/20	¥53,100	8.00%	¥4,248	¥57,348	¥0	
40	2022/12/20	¥53,100	8.00%	¥4,248	¥57,348	¥0	
41	2023/ 1/20	¥53,100	8.00%	¥4,248	¥57,348	¥0	
42	2023/ 2/20	¥53,100	8.00%	¥4,248	¥57,348	¥0	
43	2023/ 3/20	¥53,100	8.00%	¥4,248	¥57,348	¥0	
44	2023/ 4/20	¥53,100	8.00%	¥4,248	¥57,348	¥0	
45	2023/ 5/20	¥53,100	8.00%	¥4,248	¥57,348	¥0	
46	2023/ 6/20	¥53,100	8.00%	¥4,248	¥57,348	¥0	
47	2023/ 7/20	¥53,100	8.00%	¥4,248	¥57,348	¥0	
48	2023/ 8/20	¥53,100	8.00%	¥4,248	¥57,348	¥0	

お願い

- \*印は、口座振替開始回を表し、以降口座振替となります。
- 口座振替が開始されるまでは、請求書により当社宛にお振込み願います。
- お振込みの場合の手数料は、貴社でご負担願います。
- #印は、前払リース料における充当回を表します。
- \$印は、入金済を表します。

整理番号 4-2

決裁	会派代表者	(阿部)	経理責任者	(伴)	経理担当者	
----	-------	------	-------	-----	-------	--

使途項目 サーチキー 支出証拠書

7811 - 0011

(会派名・議員氏名 ふじのくに県民クラブ 田内 浩之)

経費項目	調査研究費・研修費・広聴広報費・要請謝辞報償・会議費・資料作成費・資料購入費・事務費・ <u>事務所費</u> ・人件費		
内容	4月分 事務所家賃		
年月日	令和2年3月24日	~ 令和 年 月 日	金額 35,330 円

目的	事務所 賃貸
使途	事務所 家賃
政務活動・ 県政との 関連性	政務活動用 事務所賃貸料

《領収書貼付枠》 70,000 (家賃) + 660 (振込手数料) = 70,660

**キャッシュサービスご利用控**  
毎度ご利用いただきありがとうございます

**浜松いわた信用金庫**

お取扱日	02-03-24	取引金額(店番)	15030167-5616
発行金融機関(店番)		口座番号	
万円(千円)円	700	お取引金額	¥70,000*
お取引内容	*****		
振込	*****		
手数料	¥660	ペーシ	¥0
時刻	13:38	おつり	¥340*

13862-632621450000

053-575-3105

印紙税申告納付につき浜松西務署承認済

按分の理由	領収書金額(a)	按分率(b)	政務活動費支出額(a×b)
後援会活動にも 使用	70,660 円	1/2 50 %	35,330 円

※ 按分による支出がある場合は、領収書等の金額、按分率及び政務活動費の支出額をそれぞれ該当欄に記入すること。

整理番号 4-3

決裁	会派代表者	(阿部)	経理責任者	(伴)	経理担当者	
----	-------	------	-------	-----	-------	--

使途項目 サーチキー 支出証 抛書

774 - 003

(会派名・議員氏名 ふじのくに県民クラブ - 田内浩之)

経費項目	調査研究費・研修費・広聴広報費・要諒情等活動費・会議費・資料作成費・資料購入費・事務費・事務所費・人件費		
内容	県庁にて調査		
年月日	令和2年4月1日~令和 年 月 日	金額	2,290 円

目的 (該当項目に丸印)	部局事業ヒアリング・地元要望活動・会派内調整打合せ・政務活動資料の整理
使途 (該当項目に丸印)	交通費・宿泊費・駐車料
政務活動・ 県政との 関連性 (該当項目に丸印)	<p>① 議会・委員会等質問のため、関係部局の事業・主要施策等を確認する。</p> <p>② 地元要望に関連する部局の事業内容や取組方針・進捗状況などを確認する。</p> <p>③ 確認した事業の内容や進捗状況を元に、議会・委員会等の質問に反映する。</p> <ul style="list-style-type: none"> <li>議案の審議に必要な情報として、県施策の状況を確認する。</li> <li>会派内で県施策等に関する検討を行い、意見の調整・集約を行う。</li> </ul>

《領収書貼付枠》

ご利用ありがとうございます。

### 利用証明書



料金所(自) 静岡

料金所(至) 浜松西

20年 4月 1日

11時54分

通行料金 (ETC/ワット)

¥2,290-

車種 1

取扱番号

A10004-010435-106624

※通行料金は消費税税率10%対象です。  
※本利用証明書はETC利用照会サービスで印字されたものです。

按分の理由	領収書金額(a)	按分率(b)	政務活動費支出額(a×b)
全て政務活動にかかるものである。	2,290 円	/	2,290 円
		100 %	

※ 按分による支出がある場合は、領収書等の金額、按分率及び政務活動費の支出額をそれぞれ該当欄に記入すること。

整理番号	4-4
------	-----

決裁	会派代表者	(阿部)	経理責任者	(伴)	経理担当者	
----	-------	------	-------	-----	-------	--

使途項目 サーチキー 支出証拠書

774 - 004

( 会派名・議員氏名 ふじのくに県民クラブ - 田内浩之 )

経費項目	調査研究費・研修費・広聴広報費・要請情報費・会議費・資料作成費・資料購入費・事務費・事務所費・人件費		
内容	県庁にて調査		
年月日	令和2年4月2日~令和2年4月3日	金額	5,760 円 11,410

目的 (該当項目に丸印)	部局事業ヒアリング・地元要望活動・会派内調整打合せ・政務活動資料の整理		
使途 (該当項目に丸印)	交通費・宿泊費・駐車料 4/2は3日、準備紀要		
政務活動・ 県政との 関連性 (該当項目に丸印)	<ul style="list-style-type: none"> <li>議会・委員会等質問のため、関係部局の事業・主要施策等を確認する。</li> <li>地元要望に関連する部局の事業内容や取組方針・進捗状況などを確認する。</li> <li>確認した事業の内容や進捗状況を元に、議会・委員会等の質問に反映する。</li> <li>議案の審議に必要な情報として、県施策の状況を確認する。</li> <li>会派内で県施策等に関する検討を行い、意見の調整・集約を行う。</li> </ul>		
《領収書貼付枠》	4/23 月日 4/2の打合せ等は4月の元々宿泊		
別紙のとおり			

按分の理由	領収書金額(a)	按分率(b)	政務活動費支出額(a×b)
全て政務活動にかかるものである。	11,410 円	100 %	11,410 円

※ 按分による支出がある場合は、領収書等の金額、按分率及び政務活動費の支出額をそれぞれ該当欄に記入すること。



泊まれる純喫茶

# ヒトヤ堂

0001-0001

会計日：2020/4/3

## 領 収 書

様

領収金額

¥6,250-

(10%標準対象 ¥6,250)  
(内消費税等 ¥568)

上記正に領収いたしました

但 として

ヒトヤ堂

静岡県静岡市葵区

七間町16-8

TEL：0546878458

担当者：[REDACTED]

領収書No:000120200402184947836

支払者： 田内浩之

但し書： 宿泊代

ご利用ありがとうございます。

### 利 用 証 明 書



料金所(自) 三ヶ日  
料金所(至) 静岡

20年 4月 2日  
18時 29分

通行料金 ¥2,580-  
(ETCクレジット)

車種 1

取扱番号 A13004-028367-306636 (確)

※通行料金は消費税率10%対象です。  
※本利用証明書はETC利用照会サービスで印字されたものです。

ご利用ありがとうございます。

### 利 用 証 明 書



料金所(自) 静岡  
料金所(至) 三ヶ日

20年 4月 3日  
17時 3分

通行料金 ¥2,580-  
(ETCクレジット)

車種 1

取扱番号 A13004-038367-307732 (確)

※通行料金は消費税率10%対象です。  
※本利用証明書はETC利用照会サービスで印字されたものです。

整理番号 4-5

決裁	会派代表者	(阿部)	経理責任者	(伴)	経理担当者	
----	-------	------	-------	-----	-------	--

使途項目 サーチキー 支出証拠書

780 - 001

( 会派名・職員氏名 ふじのくに県民クラブ 田内 浩之 )

経費項目	調査研究費・研修費・広報広報費・印刷費等活動費・会議費・資料作成費・資料購入費・事務費・事務所費・人件費		
内容	延長コード、コードカバー		
年月日	令和2年4月3日～令和 年 月 日	金額	1,266 円

目的	政務活動で使用使用する コピー機等接続に使用
使途	延長コード、コードカバー
政務活動・ 県政との 関連性	—

〈領収書貼付枠〉

1 ●ガ・タプX 3コ口3m  
 バナソニック  
 4547441382310 1点  
 5%値引対象 1点  
 10% ¥888  
 2 ビニールコード  
 ELPA  
 4901087052974 KV-2005HG  
 5%値引対象 1点  
 10% ¥378

2点/合計 ¥1,266  
 課税対象額 10% ¥1,266  
 (内消費税額 ¥115)

[0243047-024000077-2310003460908]

**領収証**  
 2020年4月3日(金) 13時34分  
 様  
 金額 ¥1,266  
 (内消費税等 ¥115)

但し、お品代として  
 上記金額正に領収致しました。

現金  
 現金お預かり ¥1,266  
 お釣り ¥3,734  
 (内消費税等 ¥115)

クーズデン生湖西店  
 電話番号 053-576-6000  
 販売担当者000077

支払者：田内浩之

按分の理由	領収書金額(a)	按分率(b)	政務活動費支出額(a×b)
全て政務活動にかかるものである。	1,266 円	100 %	1,266 円

※ 按分による支出がある場合は、領収書等の金額、按分率及び政務活動費の支出額をそれぞれ該当欄に記入すること。

整理番号 4-6

決裁	会派代表者	(阿部)	経理責任者	(伴)	経理担当者	
----	-------	------	-------	-----	-------	--

使途項目 サーチキー 支出証拠書

780 - 001

( 会派名・議員氏名 ふじのくに県民クラブ 田内 浩之 )

経費項目	調査研究費・研修費・広報広報費・要請情報活動費・会議費・資料作成費・資料購入費・事務費・事務所費・人件費		
内容	タ...7°付き 延長コード		
年月日	令和2年4月6日	～令和 年 月 日	金額 1,074 円

目的	政務活動に必要なPC等をつなぐコード
使途	延長コード
政務活動・ 県政との 関連性	—

《領収書貼付枠》

1 ●サ・タツX 3ココ3M一括  
 バナソニック  
 4547441382501 11425332MKP  
 5%値引対象 1点  
 10% ¥1,074  
 1点/合計 ¥1,074  
 課税対象額 10% ¥1,074  
 (内消費税額 ¥97)

[0243047-024001555-2310003466054]

領収証  
2020年4月6日(月) 15時47分 様

金額 ¥1,074  
(内消費税等 ¥97)

但し、お品代として  
上記金額正に領収致しました。  
現金  
現金  
(内消費税等 ¥97)

現金お預かり  
お釣り ¥426

ケーズデンキ湘西店  
電話番号 053-576-6000  
販売担当者001555

支払者：田内浩之

按分の理由	領収書金額(a)	按分率(b)	政務活動費支出額(a×b)
全て政務活動にかかるものである。	1,074 円	100 %	1,074 円

※ 按分による支出がある場合は、領収書等の金額、按分率及び政務活動費の支出額をそれぞれ該当欄に記入すること。

整理番号 4-7

決裁	会派代表者	(阿部)	経理責任者	(伴)	経理担当者	
----	-------	------	-------	-----	-------	--

使途項目 サーチキー 支出証拠書

7 7 4 - 0 0 4

( 会派名・議員氏名 ふじのくに県民クラブ - 田内浩之 )

経費項目	調査研究費・研修費・広聴広報費・要請情報活動費・会議費・資料作成費・資料購入費・事務費・事務所費・人件費		
内容	県庁にて調査		
年月日	令和2年4月8日~令和2年4月10日	金額	17,660 円

目的 (該当項目に丸印)	(部局事業ヒアリング) (地元要望活動) 会派内調整打合せ・政務活動資料の整理
使途 (該当項目に丸印)	(交通費) (宿泊費) 駐車料
政務活動・ 県政との 関連性 (該当項目に丸印)	<ul style="list-style-type: none"> <li>Q 議会・委員会等質問のため、関係部局の事業・主要施策等を確認する。</li> <li>Q 地元要望に関連する部局の事業内容や取組方針・進捗状況などを確認する。</li> <li>Q 確認した事業の内容や進捗状況を元に、議会・委員会等の質問に反映する。             <ul style="list-style-type: none"> <li>・ 議案の審議に必要な情報として、県施策の状況を確認する。</li> <li>・ 会派内で県施策等に関する検討を行い、意見の調整・集約を行う。</li> </ul> </li> </ul>
<<領収書貼付枠>>  別紙のとおり	

9.10日 早朝  
に 5方、丸印  
付

按分の理由	領収書金額(a)	按分率(b)	政務活動費支出額(a×b)
全て政務活動にかかるものである。	17,660 円	100 %	17,660 円

※ 按分による支出がある場合は、領収書等の金額、按分率及び政務活動費の支出額をそれぞれ該当欄に記入すること。

ご利用ありがとうございます。  
利用証明書



料金所(自) 三ヶ日  
料金所(至) 静岡

20年 4月 8日  
15時14分

通行料金 ¥2,580-  
(ETCクレジット)

車種 1

取扱番号 A14004-082051-829930 (確)

※通行料金は消費税率10%対象です。  
※本利用証明書はETC利用照会サービスで印字されたものです。

白まれる純喫茶  
ヒトヤ堂

0001-0001  
会計日: 2020/4/3

### 領収書

支払者: 田内浩之

様

ご利用ありがとうございます。  
利用証明書



料金所(自) 静岡  
料金所(至) 三ヶ日

20年 4月 10日  
18時31分

通行料金 ¥2,580-  
(ETCクレジット)

車種 1

取扱番号 A14004-102051-831130 (確)

※通行料金は消費税率10%対象です。  
※本利用証明書はETC利用照会サービスで印字されたものです。

領収金額

¥12,500-

(10%標準対象 ¥12,500)

(内消費税等 ¥1,136)

(クレジットカード(AirPay) ¥12,500)

上記正に領収いたしました

但 \_\_\_\_\_ として

但書: 宿泊代(2泊)  
4月8日 & 9日

ヒトヤ堂  
静岡県静岡市葵区  
七間町16-8  
TEL: 0546878458

担当者 \_\_\_\_\_  
領収書No: 000120200408152403261

整理番号	4-8
------	-----

決裁	会派代表者	(阿部)	経理責任者	(伴)	経理担当者	[Redacted]
----	-------	------	-------	-----	-------	------------

使途項目 サーチキー 支出証拠書

774 - 004

( 会派名・議員氏名 ふじのくに県民クラブ - 田内浩之 )

経費項目	調査研究費・研修費・広聴広報費・要請活動費・会議費・資料作成費・資料購入費・事務費・事務所費・人件費		
内容	県庁にて調査	4/14	4/14
年月日	令和2年4月13日~令和2年4月14日	金額	17,580 円

早稲  
空  
の  
丸

目的 (該当項目に丸印)	部局事業ヒアリング・地元要望活動・会派内調整打合せ・政務活動資料の整理
使途 (該当項目に丸印)	交通費・宿泊費・駐車料
政務活動・ 県政との 関連性 (該当項目に丸印)	<ul style="list-style-type: none"> <li>議会・委員会等質問のため、関係部局の事業・主要施策等を確認する。</li> <li>地元要望に関連する部局の事業内容や取組方針・進捗状況などを確認する。</li> <li>確認した事業の内容や進捗状況を元に、議会・委員会等の質問に反映する。</li> <li>議案の審議に必要な情報として、県施策の状況を確認する。</li> <li>会派内で県施策等に関する検討を行い、意見の調整・集約を行う。</li> </ul>

<領収書貼付枠>

別紙のとおり

按分の理由	領収書金額(a)	按分率(b)	政務活動費支出額(a×b)
全て政務活動にかかるものである。	17,580 円	100 %	17,580 円

※ 按分による支出がある場合は、領収書等の金額、按分率及び政務活動費の支出額をそれぞれ該当欄に記入すること。

ご利用ありがとうございます。  
利用証明書



料金所(自) 三ヶ日  
料金所(至) 静岡

20年 4月13日  
14時22分

通行料金 ¥2,580-  
(ETCクレジット)

車種 1

取扱番号  
A14004-132051-831939 (確)

※通行料金は消費税率10%対象です。  
※本利用証明書はETC利用照会サービスで印字されたものです。

ご利用ありがとうございます。  
利用証明書



料金所(自) 静岡  
料金所(至) 浜松

20年 4月14日  
11時39分

通行料金 ¥2,010-  
(ETCクレジット)

車種 1

取扱番号  
A14004-142051-832837 (確)

※通行料金は消費税率10%対象です。  
※本利用証明書はETC利用照会サービスで印字されたものです。

ご利用ありがとうございます。  
利用証明書



料金所(自) 浜松  
料金所(至) 静岡

20年 4月14日  
15時12分

通行料金 ¥2,010-  
(ETCクレジット)

車種 1

取扱番号  
A14004-142051-833637 (確)

※通行料金は消費税率10%対象です。  
※本利用証明書はETC利用照会サービスで印字されたものです。

ご利用ありがとうございます。  
利用証明書



料金所(自) 静岡  
料金所(至) 三ヶ日

20年 4月14日  
19時23分

通行料金 ¥2,580-  
(ETCクレジット)

車種 1

取扱番号  
A14004-142051-834338 (確)

※通行料金は消費税率10%対象です。  
※本利用証明書はETC利用照会サービスで印字されたものです。

153718

領収証

RECEIPT

発行日 TEL 2020/04/13  
ISSUED

CREDIT

GARDEN SQUARE  
GARDEN SQUARE  
SHIZUOKA

〒420-0852 静岡市葵区紺屋町11番地の1  
TEL.054-252-6500 FAX.054-252-8411

お名前  
NAME 田内 浩之様

領収金額  
RECEIVED THE SUM OF ¥8,400

(上記金額には消費税が含まれております。)

印  
紙

このたびは、当ホテルにご宿泊下さいまして、誠にありがとうございました。

お名前 NAME	田内 浩之様			
部屋番号 ROOM NO.	到着日 ARRIVAL	出発日 DEPARTURE	発行日 ISSUED	宿泊人数 PERSONS
407	20/04/13	20/04/14	20/04/13	1

日付 DATE	概要 DESCRIPTION	単価 PRICE	数量 QTY	金額 AMOUNT	お支払い PAID	消・率 TAX-RV	備考 REMARKS
20/04/13	宿泊代	8,400	1	8,400		*	

会社名 COMPANY	ご利用金額 AMOUNT TOTAL	ご入金額 PAID TOTAL	ご請求金額 BALANCE DUE
	8,400	0	8,400

住所  
ADDRESS

ご署名  
SIGNATURE

153718



整理番号 4-9

決裁	会派代表者	阿部	経理責任者	伴	経理担当者	
----	-------	----	-------	---	-------	--

使途項目 サーチキー 支出証拠書

780-001

( 会派名・議員氏名 ふじのくに県民クラブ 田内 浩之 )

経費項目	調査研究費・研修費・広聴広報費・要請謝辞活動費・会議費・資料作成費・資料購入費・事務費・事務所費・人件費		
内容	コピー用紙代 インクカートリッジ代		
年月日	令和2年4月16日～令和	年月日	金額 3,060円

目的	政務活動に必要な書類作成
使途	コピー用紙、プリンター交換インク
政務活動・ 県政との 関連性	

《領収書貼付枠》

1 ●コピー用紙  
 三菱製紙  
 4957250601814 RE-FSC-MX A4  
 5%値引対象  
 10% ¥892

2 ●インクカートリッジ  
 ブラザー工業  
 4977766761925 LC3119M  
 10%値引対象  
 10% ¥2,178

3 使用済みインク値引き  
 2098010128255 イカサビ ¥101  
 1点  
 10% ¥0

明細小計 ¥3,070  
 B 値引 -10  
 4点/合計 ¥3,060  
 課税対象額 10% ¥3,060  
 (内消費税額 ¥278)

[0243047-02400503-2310003479801]  
 2020年4月16日(水) 10時48分  
**領収証**  
 金額 ¥3,060  
 (内消費税等 ¥278)  
 但し、お品代として  
 上記金額正に領収致しました。

<決済内訳>  
 現金 ¥3,060  
 (内消費税等 ¥278)  
 現金お預かり  
 お釣り ¥40

ケーズデンキ 生洲西店  
 電話番号 053-576-6000  
 販売担当者 000503

支払者：田内浩之

按分の理由	領収書金額(a)	按分率(b)	政務活動費支出額(a×b)
全て政務活動にか かるものである	3,060 円	100 %	3,060 円

※ 按分による支出がある場合は、領収書等の金額、按分率及び政務活動費の支出額をそれぞれ該当欄に記入すること。

整理番号 4-10

決裁	会派代表者	(阿部)	経理責任者	(伴)	経理担当者	
----	-------	------	-------	-----	-------	--

使途項目 サーチキー 支出証拠書

774 - 004

(会派名・議員氏名 ふじのくに県民クラブ - 田内浩之)

経費項目	調査研究費・研修費・広報広報費・要請情報活動費・会議費・資料作成費・資料購入費・事務費・事務所費・人件費		
内容	県庁にて調査		
年月日	令和2年4月16日	～	令和2年4月18日
金額	26,590	円	

目的 (該当項目に丸印)	部局事業ヒアリング・地元要望活動・(会派内調整打合せ)・政務活動資料の整理
使途 (該当項目に丸印)	交通費・宿泊費・駐車料 4/16, 4/17日、打合せが遅くなったため 宿泊
政務活動・ 県政との 関連性 (該当項目に丸印)	<ul style="list-style-type: none"> <li>議会・委員会等質問のため、関係部局の事業・主要施策等を確認する。</li> <li>地元要望に関連する部局の事業内容や取組方針・進捗状況などを確認する。</li> <li>確認した事業の内容や進捗状況を元に、議会・委員会等の質問に反映する。</li> <li>議案の審議に必要な情報として、県施策の状況を確認する。</li> <li>会派内で県施策等に関する検討を行い、意見の調整・集約を行う。</li> </ul>

ご利用ありがとうございます。

### 利用証明書



料金所(自) 三ヶ日  
料金所(至) 静岡

20年 4月16日  
9時34分

---

通行料金 ¥2,580-  
(ETCクレジット)

車種 1

取扱番号  
A25004-161149-954326

※通行料金は消費税10%対象です。  
※本利用証明書はETC利用照会サービスで印字されたものです。

ご利用ありがとうございます。

### 利用証明書



料金所(自) 静岡  
料金所(至) 三ヶ日

20年 4月18日  
11時36分

---

割引前料金 ¥2,580-  
割引△ ¥770-  
通行料金 ¥1,810-  
(ETCクレジット)

車種 1

取扱番号  
A27004-181773-900623

※通行料金は消費税10%対象です。  
※本利用証明書はETC利用照会サービスで印字されたものです。

按分の理由	領収書金額(a)	按分率(b)	政務活動費支出額(a×b)
全て政務活動にかかるものである。	26,590 円	100 %	26,590 円

※ 按分による支出がある場合は、領収書等の金額、按分率及び政務活動費の支出額をそれぞれ該当欄に記入すること。

お勘定書  
STATEMENT



お部屋番号  
Room No. 1225

Page 1 of 1

お名前 Mr. 田内 浩之 様 人数 Person(s) 1  
Name Ms.

ご到着 2020/04/16 ご出発 2020/04/18 CA  
Arrival Departure

AA 会員番号  
AA Membership No.:

今回ポイント  
Point Applied:  
累積ポイント  
Accumulated Point:

日付 Date	お部屋番号 Room No.	摘要 Description	料金 Charge	お支払 Credits	残高 Balance
04/16	1225	御宿泊料	11,100		
04/17	1225	御宿泊料	11,100		
04/18	1225	クレジットカード非連動		22,200	
			22,200	22,200	0
		( 10%対象 )	22,200		

ご請求金額 22,200  
Total Balance Due

ご返金 0  
Refund

会社名  
Firm 田内 浩之

上記返金金額正に受け取りました。

住所  
Address

ご署名  
Signature

ありがとうございました。またのご利用をお待ち申し上げます。

Thank you for your patronage. We look forward to serving you again soon.

部署名  
Division

恐縮でございますがサービス料としてお勘定の10%及び規定の税金を加算させていただきます。伝票等につきましては、すでにお渡し済みでございますので再発行いたしかねます。

お名前  
Name

Your bill includes a 10% service charge and applicable taxes. As individual receipts have been handed personally to the customer(s), no copies are attached to your bill.

ご署名  
Signature

Bill Issued 196381 COM : 1746917  
2020/04/18 09:13:33 410258 RYa0b8skhw

領収書  
RECEIPT

田内 浩之 様

No. 196381

金額 ￥ 22,200-

印紙税申告納  
付につき静岡  
税務署承認済

但し

2020年04月18日 上記正に領収致しました。

ホテル アソシア 静岡

420-0851 静岡市葵区黒金町56

56 Kurogane-cho・Aoi-ku・Shizuoka City・Shizuoka 420-0851・Japan・Telephone: (054) 254-4141

整理番号 4-11

決裁	会派代表者	阿部	経理責任者	伴	経理担当者	
----	-------	----	-------	---	-------	--

使途項目 サーチキー 支出証拠書

780 - 005

( 会派名・議員氏名 ふじのくに県民クラブ - 田内浩之 )

経費項目	調査研究費・研修費・広聴広報費・要請陳情等活動費・会議費・資料作成費・資料購入費・事務費・事務所費・人件費		
内容	自動車リース料 (5月分)		
年月日	令和2年4月20日~令和 年 月 日	金額	25,388 円

目的	政務活動を行うための自動車のリース
使途	—
政務活動・ 県政との 関連性	—

《領収書貼付枠》

月額リース代 57,348 円のうち、自動車重量税などの対象外経費を除いた 50,776 円の 1/2 相当額を請求する。 50,776 円 × 1/2 = 25,388 円

 <b>普通預金</b> (※お借入明細) *差引残高欄部に「-」記号があるときはお借入残高です。				
年月日	摘要	お支払金額	お預り金額	差引残高
7 11 2- 4-20	リース料	57,348	11万円	
8				

按分の理由	領収書金額(a)	按分率(b)	政務活動費支出額(a×b)
政務活動と私用で按分	50,776 円	1/2	25,388 円
		50 %	

※ 按分による支出がある場合は、領収書等の金額、按分率及び政務活動費の支出額をそれぞれ該当欄に記入すること。

整理番号 4-12

決裁	会派代表者	(阿部)	経理責任者	(伴)	経理担当者	
----	-------	------	-------	-----	-------	--

使途項目 サーチキー 支出証拠書

778 - 001

( 会派名・議員氏名 ふじのくに県民クラブ 田内 浩之 )

経費項目	調査研究費・研修費・広聴広報費・要請附帯活動費・会議費・資料作成費・資料購入費・事務費・事務所費・人件費		
内 容	『 サイクルスポーツ 6月号 』		
年 月 日	令和2年4月20日	～ 令和 年 月 日	金 額 1,000 円

目的	政務活動用 情報収集
使 途	本代'
政務活動・ 県政との 関連性	県政・社会情勢に関する情報を収集し 議会等の質問や県施策研究の参考にする。

<領収書貼付枠>

領 収 証 田内浩之事務所 様 No. \_\_\_\_\_

★ 1,000 =

但 本代' ( サイクルスポーツ 6月号 )

2020年4月20日 上記正に領収いたしました

内訳	税率	金額(税抜税込)
	%	消費税額等
	税率	金額(税抜税込)
	%	消費税額等

収入印紙

〒431-0431 静岡県湖西市鷺津5234  
 ジャック鷺津駅前ブック館  
 TEL053-576-5252 FAX053-574-3339

コクヨ ワケ-1097

按分の理由	領収書金額(a)	按分率(b)	政務活動費支出額(a×b)
全て政務活動にかかるものがある。	1,000 円	100 %	1,000 円

※ 按分による支出がある場合は、領収書等の金額、按分率及び政務活動費の支出額をそれぞれ該当欄に記入すること。

整理番号 4-13

決裁	会派代表者	(阿部)	経理責任者	(伴)	経理担当者	
----	-------	------	-------	-----	-------	--

使途項目 サーチキー 支出証拠書



774 - 004

(会派名・議員氏名 ふじのくに県民クラブ - 田内浩之)

経費項目	調査研究費・研修費・広聴広報費・要請等活動費・会議費・資料作成費・資料購入費・事務費・事務所費・人件費		
内容	県庁にて調査		
年月日	令和2年4月20日~令和2年4月22日	金額	20,780 円

目的 (該当項目に丸印)	(部局事業ヒアリング)・地元要望活動・(会派内調整打合せ)・政務活動資料の整理	
使途 (該当項目に丸印)	(交通費)・(宿泊費)・(駐車料) <span style="float: right;">4/20,21日 打合せが通い、 エホカフ</span>	
政務活動・ 県政との 関連性 (該当項目に丸印)	<ul style="list-style-type: none"> <li>○ 議会・委員会等質問のため、関係部局の事業・主要施策等を確認する。</li> <li>○ 地元要望に関連する部局の事業内容や取組方針・進捗状況などを確認する。</li> <li>○ 確認した事業の内容や進捗状況を元に、議会・委員会等の質問に反映する。</li> <li>○ 議案の審議に必要な情報として、県施策の状況を確認する。</li> <li>○ 会派内で県施策等に関する検討を行い、意見の調整・集約を行う。</li> </ul>	

《領収書貼付枠》

	ご利用ありがとうございます。 <b>利用証明書</b>  料金所(自) 浜松西 料金所(至) 静岡 20年 4月20日 12時11分 通行料金 ¥2,290- (ETCクレジット) 車種 1 取扱番号 A29004-200257-750829 <small>※通行料金は消費税率10%対象です。 ※本利用証明書はETC利用照会サービスで印刷されたものです。</small>	ご利用ありがとうございます。 <b>利用証明書</b>  料金所(自) 静岡 料金所(至) 浜松西 20年 4月22日 14時52分 通行料金 ¥2,290- (ETCクレジット) 車種 1 取扱番号 A31004-229999-371020 <small>※通行料金は消費税率10%対象です。 ※本利用証明書はETC利用照会サービスで印刷されたものです。</small>
--	---	---

按分の理由	領収書金額(a)	按分率(b)	政務活動費支出額(a×b)
全て政務活動にかかるものである。	20,780 円	100 %	20,780 円

※ 按分による支出がある場合は、領収書等の金額、按分率及び政務活動費の支出額をそれぞれ該当欄に記入すること。

153881

## 領収証

発行日  
ISSUED

2020/04/20

RECEIPT

HOTEL

お名前  
NAME

田内 浩之様

CREDIT

HOTEL

GARDEN SQUARE

SHIZUOKA

領収金額

RECEIVED THE SUM OF

¥8,700

(上記金額には消費税が含まれております。)

印

紙

〒420-0852 静岡市葵区紺屋町11番地の1  
TEL.054-252-6500 FAX.054-252-8411

このたびは、当ホテルにご宿泊下さいまして、誠にありがとうございました。

お名前 NAME	田内 浩之様			
部屋番号 ROOM NO.	到着日 ARRIVAL	出発日 DEPARTURE	発行日 ISSUED	宿泊人数 PERSONS
512	20/04/20	20/04/21	20/04/20	1

日付 DATE	概要 DESCRIPTION	単価 PRICE	数量 QTY	金額 AMOUNT	お支払い PAID	消・率 TAX SV	備考 REMARKS
20/04/20	宿泊代	8,700	1	8,700		*	
会社名 COMPANY				ご利用金額 AMOUNT TOTAL	ご入金金額 PAID TOTAL	ご請求金額 BALANCE DUE	
住所 ADDRESS				8,700	0	8,700	
ご署名 SIGNATURE							

153881

CC

29

P1

153899

## 領収証

発行日  
ISSUED

2020/04/21

RECEIPT

お名前  
NAME 田内 浩之様領収金額  
RECEIVED THE SUM OF ¥7,500

(上記金額には消費税が含まれております。)

印  
紙HOTEL  
CREDIT  
GARDEN SQUARE  
GARDEN SQUARE〒420-0852 静岡市葵区紺屋町11番地の1  
TEL.054-252-6500 FAX.054-252-8411

このたびは、当ホテルにご宿泊下さいまして、誠にありがとうございました。

お名前  
NAME 田内 浩之様

部屋番号 ROOM NO.	到着日 ARRIVAL	出発日 DEPARTURE	発行日 ISSUED	宿泊人数 PERSONS
406	20/04/21	20/04/22	20/04/21	1

日付 DATE	概要 DESCRIPTION	単価 PRICE	数量 Q'TY	金額 AMOUNT	お支払い PAID	消・率 TAX SV	備考 REMARKS
20/04/21	宿泊代	7,500	1	7,500		*	

会社名  
COMPANY住所  
ADDRESSご署名  
SIGNATUREご利用金額  
AMOUNT TOTALご入金額  
PAID TOTALご請求金額  
BALANCE DUE

7,500

0

7,500

153899

CC

20

P1



整理番号 4-14

決裁	会派代表者	阿部	経理責任者	伴	経理担当者	
----	-------	----	-------	---	-------	--

使途項目 サーチキー 支出証 拠書

774 - 003

( 会派名・議員氏名 ふじのくに県民クラブ - 田内浩之 )

経費項目	調査研究費・研修費・広報広報費・要請等謝儀・会議費・資料作成費・資料購入費・事務費・事務所費・人件費		
内容	県庁にて調査		
年月日	令和2年4月24日	～	令和 年 月 日
金額	5,160	円	

目的 (該当項目に丸印)	部局事業ヒアリング・地元要望活動・会派内調整打合せ・政務活動資料の整理
使途 (該当項目に丸印)	交通費・宿泊費・駐車料
政務活動・ 県政との 関連性 (該当項目に丸印)	<ul style="list-style-type: none"> <li>議会・委員会等質問のため、関係部局の事業・主要施策等を確認する。</li> <li>地元要望に関連する部局の事業内容や取組方針・進捗状況などを確認する。</li> <li>確認した事業の内容や進捗状況を元に、議会・委員会等の質問に反映する。</li> <li>議案の審議に必要な情報として、県施策の状況を確認する。</li> <li>会派内で県施策等に関する検討を行い、意見の調整・集約を行う。</li> </ul>

《領収書貼付枠》

ご利用ありがとうございます。  
**利用証明書**  
  
 料金所(自) 三ヶ日  
 料金所(至) 静岡  
 20年 4月24日  
 9時47分

ご利用ありがとうございます。  
**利用証明書**  
  
 料金所(自) 静岡  
 料金所(至) 三ヶ日  
 20年 4月24日  
 19時21分

通行料金 ¥2,580-  
 (ETCクレジット)  
 車種 1  
 取扱番号  
 A01004-241692-512522

通行料金 ¥2,580-  
 (ETCクレジット)  
 車種 1  
 取扱番号  
 A01004-241710-338827

※通行料金は消費税率10%対象です。  
 ※本利用証明書はETC利用照会サービ  
 スで印字されたものです。

※通行料金は消費税率10%対象です。  
 ※本利用証明書はETC利用照会サービ  
 スで印字されたものです。

按分の理由	領収書金額(a)	按分率(b)	政務活動費支出額(a×b)
全て政務活動にかかる ものである。	5,160 円	100 %	5,160 円

※ 按分による支出がある場合は、領収書等の金額、按分率及び政務活動費の支出額をそれぞれ該当欄に記入すること。

整理番号 4-15

決裁	会派代表者		経理責任者		経理担当者	
----	-------	--	-------	--	-------	--

使途項目 サーチキー 支出証拠書

778 - 002

( 会派名・議員氏名 ふじのくに県民クラブ - 田内浩之 )

経費項目	調査研究費・研修費・広聴広報費・要請精等活動費・会議費・資料作成費・資料購入費・事務費・事務所費・人件費		
内容	新聞購読料		
年月日	令和2年4月4日~令和年月日	金額	2,983 円

目的	県政、社会情勢に関する情報収集
使途	4月分中日新聞購読料
政務活動・ 県政との 関連性	県政等の情報を収集し、政策や質問の参考にする。

《領収書貼付枠》

証 券 番 号	16 01 001	お客様コード	領金額
湖西市鷺津5267 領収証			
2020年4月分			
田内 浩之 様			
銘 柄	部数	金 額	合 計 金 額
中日新聞 朝刊	※ 1	2,983	2,983 円
※軽減税率対象			ご愛読ありがとうございます。 上記金額正に領収いたしました。 合計金額には消費税が含まれています。
税込 2,983円 本体 2,762円 消費税(軽減8%) 221円			中日新聞鷺津専 (有)兼子新聞社 湖西市古見1-2-6 電話 (053) 576-0359 FAX (053) 576-4154
4/24 受領			

按分の理由	領収書金額(a)	按分率(b)	政務活動費支出額(a×b)
全て政務活動にかかる ものである。	2,983 円	100 %	2,983 円

※ 按分による支出がある場合は、領収書等の金額、按分率及び政務活動費の支出額をそれぞれ該当欄に記入すること。

整理番号 4-16

決裁	会派代表者	(阿部)	経理責任者	(伴)	経理担当者	
----	-------	------	-------	-----	-------	--

使途項目 サーチキー 支出証拠書

778 - 002

( 会派名・議員氏名 ふじのくに県民クラブ - 田内浩之 )

経費項目	調査研究費・研修費・広聴広報費・要請請等活動費・会議費・資料作成費・資料購入費・事務費・事務所費・人件費		
内容	新聞購読料		
年月日	令和2年4月24日~令和年月日	金額	4,300 円

目的	県政、社会情勢に関する情報収集
使途	4月分日本経済新聞購読料
政務活動・ 県政との 関連性	県政等の情報を収集し、政策や質問の参考にする。

《領収書貼付枠》

証書No	店コード	区別	お客様コード	収金日
17	01	001		

湖西市鷺津5267

## 領 収 証

2020年 4 月分

### 田内 浩之 様

銘 柄	部数	金 額	合 計 金 額
日経新聞朝刊	※ 1	4,300	4,300円

ご愛読ありがとうございます。  
上記金額正に領収いたしました。  
合計金額には消費税が含まれています。

中日新聞鷺津専  
**(有)兼子新聞**  
湖西市古見1  
電話 (053) 576-0359  
FAX (053) 576-4154

※軽減税率対象  
税込 4,300円 本体 3,982円 消費税(軽減8%) 318円  
4/24 受領

按分の理由	領収書金額(a)	按分率(b)	政務活動費支出額(a×b)
全て政務活動にかかる ものである。	4,300 円	/	
		100 %	4,300 円

※ 按分による支出がある場合は、領収書等の金額、按分率及び政務活動費の支出額をそれぞれ該当欄に記入すること。

整理番号 4-17

決裁	会派代表者	(阿部)	経理責任者	(伴)	経理担当者	
----	-------	------	-------	-----	-------	--

使途項目 サーチャキー

支出証拠書 (自動車燃料代)

780 - 004

【 4 月分】 (会派名・議員氏名 ふじのくに県民クラブ・田内浩之)

区分	前回給油(領収書貼付分) A	今回(直近の)給油 B	総走行距離 C=B-A
年月日	年 月 日	2年 4月 24日	
走行距離	km	km	km

(経費項目別充当額)

経費項目	走行距離 (km)	積算方法 ※	充当額 (円)
事務費		円 × km / km	<del>17,997</del> (伴)

※単価による充当方式 : 単価 (円) × 走行距離 (km)

8,998

※領収書による充当方式

・積上げ方式 : 領収書金額 (円) × 走行距離 (km) / 総走行距離 (上記C) (km)

・充当限度割合による按分 : 領収書金額 (円) × 充当限度割合

《支払証明》上記のとおり支払った (充当した) ことを証明します。 議員氏名 田内浩之 (伴)

《領収書貼付枠》

別紙のとおり

按分の理由	領収書金額(a)	按分率(b)	政務活動費支出額(a×b)
政務活動と私用で按分	17,997 円	1/2 50 %	8,998 円

※ 按分による支出がある場合は、領収書等の金額、按分率及び政務活動費の支出額をそれぞれ該当欄に記入すること。



整理番号 4-18

決裁	会派代表者	(阿部)	経理責任者	(伴)	経理担当者	
----	-------	------	-------	-----	-------	--

使途項目 サーチキー 支出証拠書

781 - 001

( 会派名・議員氏名 ふじのくに県民クラブ 田内 浩之 )

経費項目	調査研究費・研修費・広聴広報費・要請情報活動費・会議費・資料作成費・資料購入費・事務費・ <b>事務費</b> ・人件費		
内容	5月分 事務所家賃		
年月日	令和2年4月27日～令和	年月日	金額 35,330円

目的	事務所賃貸
使途	事務所家賃
政務活動・ 県政との 関連性	政務活動用 事務所賃貸料

《領収書貼付枠》 70,000 + 660 = 70,660  
(家賃) (振込手数料)

**キャッシュサービスご利用控**  
毎度ご利用いただきありがとうございます

**浜松いわた信用金庫**

お取引日	02-04-27	取込金額(店番)	15030161-4503
お取引内容	振込	お取引金額	¥70,000*
お取引内訳	振込	お取引後残高	*****
手数料	¥660	振込	*****
時刻	11:08	お取引	¥9,340*

053-575-8106

印紙税申告納付につき浜松西務務署承認済

按分の理由	領収書金額(a)	按分率(b)	政務活動費支出額(a×b)
後援会活動にも使用	70,660 円	1 / 2	35,330 円
		50 %	

※ 按分による支出がある場合は、領収書等の金額、按分率及び政務活動費の支出額をそれぞれ該当欄に記入すること。

整理番号 4-19

決裁	会派代表者	阿部	経理責任者	伴	経理担当者	
----	-------	----	-------	---	-------	--

用途項目 サーチキー 支出証 拠書

781 - 002

( 会派名・議員氏名 ふじのくに県民クラブ 田内 浩之 )

経費項目	調査研究費・研修費・広報広報費・要請情報活動費・会議費・資料作成費・資料購入費・事務費・ <b>事務所費</b> ・人件費		
内容	4月分 事務所電気代		
年月日	令和2年4月27日～令和	年月日	金額 3,215 円

目的	政務活動用 事務所電気代	
用途	4月分 電気代	
政務活動・ 県政との 関連性		

本証により前社の集金員が集金をするものではありません。  
裏面もごらんください。

振替払込請求書兼受領証 (振込金受領証) (020414)

加入者名 中部電力ミライズ株式会社

口座記号 00100 5 900116

令和2年4月分ご使用期間 3月13日～4月13日 (日経11)

千 百 十 万 千 百 十 円 消費税等相当額(再掲)

金額 6 4 3 0 584 円

ご依頼人氏名 田内浩之事務所様

お電話番号・契約種別	容量	ご使用量	上記金額の内訳(円)
A	30	kWh 244	6430
従量電灯B			

お支払期日は 5月14日 です。お支払期日を過ぎてお支払いいただいた場合は、延滞利息(年利10%)を、お支払いの日以降の料金とあわせてご請求いたします。ただし、ご家庭や商店など低圧の電気をお使いいただいているお客様が、お支払期日の翌日から10日までににお支払いいただいた場合は、延滞利息を申しあげません。

振込用紙の有効期限は 6月3日 となっております。

中部電力ミライズ株式会社 掛川

0570-048-155 (携帯電話・PHSからもご利用いただけます。)

(ゆうちょ銀行)

日 附 印 20.4.27

按分の理由	領収書金額(a)	按分率(b)	政務活動費支出額(a×b)
後援会活動にも 使用	6,430 円	1/2 50 %	3,215 円

※ 按分による支出がある場合は、領収書等の金額、按分率及び政務活動費の支出額をそれぞれ該当欄に記入すること。

431-0431  
静岡県 湖西市 鷺津 5267  
内田ビル 1Fヒガン

# 中部電力ミライズ株式会社

田内浩之事務所 様

|||||  
(L31 009839# 001/002 010429 )

担当窓口：カスタマーセンター  
030-0861  
青森市長島2丁目19-1青森東京海上日動ビル4F  
0120-985-232 (停電・電柱等の電気設備関連)  
0120-921-691 (電気・ガスの開始・廃止申込)  
0120-921-693 (契約の変更申込)  
0570-048-155 (支払期限・方法等の料金関連)  
0120-921-697 (上記以外の問い合わせ)

作成日 令和 2年 4月14日

## 電気ご使用量のお知らせ

毎度お引立ていただきありがとうございます。

令和 2年 4月分

の電気ご使用量を下記のとおりお知らせいたします。

おなまえ 田内浩之事務所 様

お客さま番号	日程	契約種別	契約容量	力率	供給地点特定番号
	11	従量電灯B	30A		0402547760057720000000
検針日	ご使用期間	ご使用日数	記事		
4月14日	3月13日～4月13日	32日			

ご使用量 244 kWh

ご請求予定額 6,430円  
(うち消費税等相当額) 584円

### [ご請求予定額内訳]

基本料金 858円00銭  
電力量料金 1段料金 2,114円40銭  
2段料金 2,739円16銭  
(うち燃料費調整額 -841円80銭)  
再エネ発電促進賦課金 719円

燃料費調整単価(税込) -3円45銭/kWh  
再エネ発電促進賦課金単価(税込) 2円95銭/kWh

### 翌月(5月分)のご案内

検針日 5月15日 ご使用期間 4月14日～5月14日  
燃料費調整単価(税込) -3円47銭/kWh



整理番号 4-20

決裁	会派代表者	阿部	経理責任者	伴	経理担当者	
----	-------	----	-------	---	-------	--

使途項目 サーチキー 支出証拠書

780 - 003

( 会派名・議員氏名 ふじのくに県民クラブ 田内 浩之 )

経費項目	調査研究費・研修費・広聴広報費・要請謝辞活動費・会議費・資料作成費・資料購入費・事務費・事務所費・人件費		
内容	4月分 事務所 電話代		
年月日	令和2年4月27日	～ 令和 年 月 日	金額 4,175 円

目的	政務活動用 事務所 電話代
使途	4月分 電話代
政務活動・ 県政との 関連性	

《領収書貼付枠》

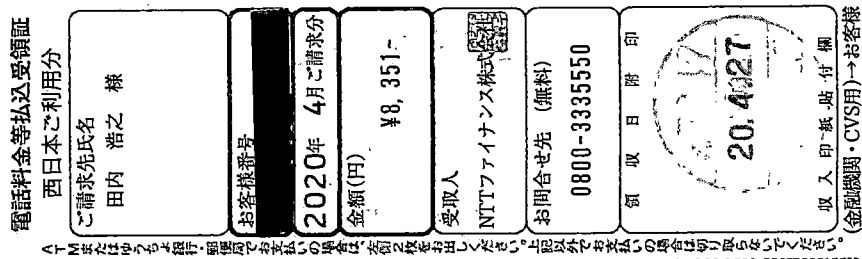

※ MまたはMから始まる番号は、領収書でお支払いの番号に注意してください。上記以外のお支払いの場合は取り扱いできません。

按分の理由	領収書金額(a)	按分率(b)	政務活動費支出額(a×b)
後援会活動にも使用	8,351 円	1 / 2	4,175 円
		50 %	

※ 按分による支出がある場合は、領収書等の金額、按分率及び政務活動費の支出額をそれぞれ該当欄に記入すること。

請求書 (西日本ご利用分)

431-0431  
湖西市鷺津5-2-67

郵便区内特別

田内 浩之 様



020042101046452957

05861



NTTファイナンス株式会社  
〒108-0075 東京都港区港南1-2-70

発行年月日 2020年 4月17日発行  
発行会社 NTTファイナンス株式会社  
料金センター  
お問合せ先 0800-3335550 (無料)  
【還付先】  
〒461 名古屋市東区東桜1-14-11  
-0005 D:Pスクエア東桜8F  
社用コード M20021211001 05861 05841 00 E  
61.000000 1 0 20040301E

日頃、NTTファイナンスをご利用いただきまして誠にありがとうございます。  
下記の料金を請求させていただきますので、内容を十分ご確認のうえ、お支払い期限までに裏面記載の場所でお支払いをお願いします。 ( 1 / 3ページ)

お客様請求番号 (BILLING NUMBER) お客様番号 (CUSTOMER NUMBER)	請求年月 (MONTH OF ISSUE)	ご請求金額 (TOTAL AMOUNT)	お支払期限 (DUE DATE)
[REDACTED]	2020年 4月ご請求分	8,351円	2020年 4月30日(木)

お知らせ

【NTTファイナンスからのお知らせ】

\*\*\* NTTグループ各社ご請求金額 \*\*\*

NTT西日本分ご請求額 7,141円  
NTTファイナンス分ご請求額 1,210円  
(合計) 8,351円 詳細については、「ご請求内訳」をご覧ください。

\*\*\* NTTファイナンスからのお知らせ \*\*\*

奇数月のご請求額が5,000円未満の場合は、翌月分の偶数月に2ヶ月まとめてご請求しております。  
各月の料金は「ご請求内訳」をご覧ください。  
※複数回線まとめてのご請求や、料金回収代行サービスをご利用の場合等は、毎月ご請求しております。

\*\*\* NTT西日本からのお知らせ\*\*\*

フレッツ光の割引サービス(光もともとと割、Web光もともとと割、どーんと割、どーんと学割、光はじめ割)は割引契約期間満了時に契約が自動延伸されます。自動延伸をご希望されない場合はNTT西日本へご連絡が必要です。  
割引適用期間中(自動延伸後を含む)に本割引サービスを解約された場合、解約金が発生する場合があります。  
なお、割引適用期間の満了月とその翌月に解約した場合には解約金は発生いたしません。  
詳しくはNTT西日本フレッツ公式サイト [http://flets-w.com/wari/] でご確認ください。



お客様ご請求番号 BILLING NUMBER	[REDACTED]	請求年月 MONTH OF ISSUE	2020年 4月ご請求分
----------------------------	------------	------------------------	--------------

**ご請求内訳** (お客様番号 [REDACTED])

内訳項目 CHARGE BREAKDOWN BY CATEGORY (YEN)	金額(円) AMOUNT (YEN)	請求内訳等詳細 DETAILS OF CHARGE BREAKDOWN	税区分 TAX
◇NTT西日本ご利用分			
	7,141		
	5,400	フレッツ 光ネクスト F 単利用料 3月 1日～ 3月31日	合 算
	-1,790	光もっともっと割 3月 1日～ 3月31日	合 算
	500	リモートサポートサービス料金 3月 1日～ 3月31日	合 算
	1,020	ひかり電話A (エース) 定額料1 3月 1日～ 3月31日 電話番号 は053-575-3105	合 算
	480	ひかり電話A (エース) 定額料2 3月 1日～ 3月31日 ひかり電 話A使用料は本料金と定額料1の合計で す。	合 算
	100	ひかり電話対応機器使用料 3月 1日～ 3月31日	合 算
	200	複数チャンネル使用料 3月 1日～ 3月31日	合 算
	100	追加番号使用料 3月 1日～ 3月31日	合 算
	272	ひかり電話 (通話料) 3月 1日～ 3月31日 翌月への 繰越額は480円です。	合 算
	-272	ひかり電話A (エース) 定額料分通話 3月 1日～ 3月31日 ひかり電 話A定額料に含まれ、通話料から減算し ます。	合 算
	328	ひかり電話 (携帯電話等への通話料) 3月 1日～ 3月31日	合 算
	4	ユニバーサルサービス料 3月 1日～ 3月31日 2番号分 のご請求となります。	合 算
	100	発行手数料 本請求書等の発行にかかわる各種費用に なります。	合 算
	50	収納手数料 本請求をコンビニエンスストア 各種金 融機関でお支払いいただく場合の手数料 です。	合 算
	649	消費税等相当額 (合計) 合算表示の料金合計×10%	
◇NTT西日本分 (小計)			

<p>***NTT西日本からのお知らせ***</p> <p>※電話のご注文・お問合せは「116」へ (無料) / 携帯電話からは0800-2000116へ (無料)</p> <p>※電話の故障は「113」へ (無料) / 携帯電話からは0120-444113へ (無料)</p> <p>※フレッツ・ひかり電話: 0120-116116へ (無料) / 故障: 0120-248995へ (無料)</p> <p>※弊社分請求額のうち、料金回収代行分は、NTTファイナンスへ請求事務を委託しています。</p>	<p>***ユニバーサルサービス料について***</p> <p>ユニバーサルサービス料は、あまねく日本全国においてユニバーサルサービス (NTT東西の加入電話等) の提供を確保するためにご負担いただく料金です。なお、社団法人電気通信事業者協会から1番号あたりの費用 (番号単価) が公表されています。</p>
--	--



整理番号 4-21

決裁	会派代表者	(阿部)	経理責任者	(伴)	経理担当者	
----	-------	------	-------	-----	-------	--

使途項目 サーチキー 支出証拠書

774 - 004

(会派名・議員氏名 ふじのくに県民クラブ - 田内浩之)

経費項目	調査研究費・研修費・広報広報費・要請情報活動費・会議費・資料作成費・資料購入費・事務費・事務所費・人件費		
内容	県庁にて調査 (4/28日 臨時議会の為) 交通費 費用弁償の支出		
年月日	令和2年4月27日~令和2年4月28日	金額	7,700 円

目的 (該当項目に丸印)	部局事業ヒアリング・地元要望活動・会派内調整打合せ・政務活動資料の整理
使途 (該当項目に丸印)	交通費・宿泊費・駐車料 4/28 早朝参庁 入場料
政務活動・ 県政との 関連性 (該当項目に丸印)	<ul style="list-style-type: none"> <li>議会・委員会等質問のため、関係部局の事業・主要施策等を確認する。</li> <li>地元要望に関連する部局の事業内容や取組方針・進捗状況などを確認する。</li> <li>確認した事業の内容や進捗状況を元に、議会・委員会等の質問に反映する。</li> <li>議案の審議に必要な情報として、県施策の状況を確認する。</li> <li>会派内で県施策等に関する検討を行い、意見の調整・集約を行う。</li> </ul>
<<領収書貼付枠>>  別紙のとおり	

按分の理由	領収書金額(a)	按分率(b)	政務活動費支出額(a×b)
全て政務活動にかかるものである。	7,700 円	100 %	7,700 円

※ 按分による支出がある場合は、領収書等の金額、按分率及び政務活動費の支出額をそれぞれ該当欄に記入すること。

お勘定書  
STATEMENT



お部屋番号  
Room No. 0619

Page 1 of 1

お名前 Mr. 田内 浩之 人数 1  
Name Ms. 様 Person(s)

ご到着 2020/04/27 出発 2020/04/28 CA AA 会員番号  
Arrival Departure AA Membership No.:  
今回ポイント Point Applied: 累積ポイント Accumulated Point:

日付 Date	お部屋番号 Room No.	摘要 Description	料金 Charge	お支払 Credits	残高 Balance
04/27	0619	御宿泊料	7,700		
04/28	0619	クレジットカード連動売上		7,700	
			7,700	7,700	0
		( 10%対象 )	7,700		

ご請求金額 Total Balance Due 7,700 ご返金 Refund 0

会社名 Firm 田内 浩之

上記返金金額正に受け取りました。

住所 Address

ご署名 Signature

ありがとうございました。またのご利用をお待ち申し上げます。  
Thank you for your patronage. We look forward to serving you again soon.

部署名 Division

恐縮でございますがサービス料としてお勘定の10%及び規定の税金を加算させていただきます。  
伝票等につきましては、すでにお渡し済みでございますので再発行いたしかねます。  
Your bill includes a 10% service charge and applicable taxes. As individual receipts have been handed personally to the customer(s), no copies are attached to your bill.

お名前 Name

ご署名 Signature

Bill Issued 196668 COM: 1749166  
2020/04/28 08:22:14 103088 RYa0b916ve

領収書  
RECEIPT

田内 浩之 様

No. 196668

金額 ¥ 7,700-

印紙税申告納  
付につき静岡  
税務署承認済

但し

2020年04月28日 上記正に領収致しました。

ホテル アソシア 静岡

420-0851 静岡市葵区黒金町56

56 Kurogane-cho · Aoi-ku · Shizuoka City · Shizuoka 420-0851 · Japan · Telephone: (054) 254-4141

整理番号 4-22

決裁	会派代表者	(阿部)	経理責任者	(伴)	経理担当者	
----	-------	------	-------	-----	-------	--

使途項目 サーチキー 支出証拠書

778 - 002

( 会派名・議員氏名 ふじのくに県民クラブ 田内 浩之 )

経費項目	調査研究費・研修費・広聴広報費・要請陳情活動費・会議費・資料作成費・資料購入費・事務費・事務所費・人件費		
内容	新聞購読料		
年月日	令和2年4月28日	～	令和 年 月 日
金額	3,300 円		

目的	県政、社会情勢に関する情報収集
使途	4月分 静岡新聞購読料
政務活動・ 県政との 関連性	県政等の情報を収集し、政策や質問の参考にする。

《領収書貼付枠》 ※ 4月より 料金 変更あり。

領収証

支店 01 区域 006 順路 002 No. [ ] 田内浩之 様

※は軽減税率対象です

品名	部数	金額(円)	備考	領収金額(含消費税)
*静岡新聞	1	3,300		3,300 円
10%対象 0 (内消費税 0)				
8%対象 3,300 (内消費税 244)				

2020 年 04 月分  
領収致しました。  
R2 年 4 月 28 日

いつもご愛読ありがとうございます。お支払いに便利な口座振替もごさいます。

(有) 佐原新聞 本店 053-576-0351

湖西市鷺津2489-1  
フリーダイヤル 0120-49-4341

係

ご購読ありがとうございます。本証はご保存下さい。金額その他を訂正したものは無効です。

按分の理由	領収書金額(a)	按分率(b)	政務活動費支出額(a×b)
全て政務活動にかかるとある。	3,300 円	100 %	3,300 円

※ 按分による支出がある場合は、領収書等の金額、按分率及び政務活動費の支出額をそれぞれ該当欄に記入すること。