

整理番号 3-1

決裁	会派代表者	(阿部)	経理責任者	(廣田)	経理担当者	
----	-------	------	-------	------	-------	--

使途項目 サーチキー

支出証拠書

781 - 001

( 会派名・議員氏名 ふじのくに県民クラブ 大石 哲 司 )

経費項目	調査研究費・研修費・広聴広報費・要請陳情等活動費・会議費・資料作成費・資料購入費・事務費・(事務所費)・人件費		
内 容	事務所賃借料		
年 月 日	令和 3年 3月1日~令和 3年 3月31日	金 額	61,125円

目 的	事務所の借上げ
使 途	3月分賃借料
政務活動・ 県政との 関連性	—

《領収書貼付枠》

**キャッシュサービスご利用控**  
 毎度ご利用いただきありがとうございます  
**3月** 浜松いわた信用金庫

お取扱日	取扱金庫・店番	機番	取扱通番
03-02-02	1503015-1505		
カード発行金融機関	店番	口座番号	
万円(後)	五千円(後)	二千円(後)	千円(後)
000000000000			
お取引金額			¥122,250*
お取引内容		お取引後残高	
支払い		*****	
手数料	¥0	ページ	履歴
時刻	14:41		おつり

ご案内  
 浜松磐田信用金庫  
 西ヶ崎支店  
 マルミエスキーム(カ)様  
 普通 0002094964  
 様  
 TEL:053435-0057

\*\*\*\*\*  
 \*印紙税申告納  
 \*付につき浜松西  
 \*税務署承認済  
 ご利用ありがとうございました。

按分の理由	領収書金額(a)	按分率(b)	政務活動費支出額(a×b)
政務活動と後援会活動 で按分	122,250円	1 / 2 %	61,125円



# ご利用明細書

作成日 2021年 2月 15日

スマイルパーソナル Tカードプラス

当月お支払日

2021年 3月 1日 (月)

大石 哲司 様

当月お支払合計金額

99,629円

会員番号

ショッピング利用可能枠	70万円
割賦利用可能枠 ※	70万円
*****(利用可能枠)*****	

(※) 当社カードを複数お持ちの場合、各カードにはそれぞれご利用可能枠の設定がございますが、ご利用いただける金額の合計は、カードのご利用可能枠のうち最も高い金額の範囲内となります。

ご返済口座

金融機関

本支店

口座番号

口座名義 大石 哲司

※おさま情報保護のため、口座番号表示の一部を省略させていただきます。

## ■当月お支払後の残高・残元本

(円)

ショッピング	リボルビング払い	支払後残元本	
	回数指定払い	支払後残高	
キャッシング	リボルビング払い	支払後残元本	

## ■リボルビング払いの登録内容

	ショッピング	キャッシング
手数料率 (年利)	15.000%	
月々の弁済金	20,000円	
お支払コース	*****	*****
支払方式	元利定額	
ボーナス加算額		
ボーナス加算月		

※支払方式が「元金定額方式」の場合、月々の弁済金は、当該弁済金額に手数料/利息が加算された金額となります。

## ■ご利用明細

- ※1 現金販売価格・現金提供価格。手数料がない場合、そのご利用分についての支払総額となります。
- ※2 包括信用購入あっせんの手数料。1・2回払いで手数料がある場合、その金額には消費税が含まれます。
- ※3 カードショッピングリボルビング払いの弁済金の算定方法は以下のいずれかになります。  
お客様の支払方式・手数料率 (年利)などは、上記「リボルビング払いの登録内容」をご確認ください。  
①支払方式が「元金定額方式」の場合  
あらかじめ定められた金額に、毎月締切日 (5日) 時点のご利用残高×手数料率の手数料を加算した額をお支払いいただきます。  
②支払方式が「元利定額方式・元利定額スライド方式」の場合  
あらかじめ定められた金額を毎月お支払いいただきます。  
当月弁済金額には毎月の締切日 (5日) 時点のご利用残高×手数料率の手数料を含むものとします。
- ※4 翌月一括払いを除き、商品瑕疵、役務の未提供などを理由に支払を止めることができます。

ご利用日	ご利用店名	利用金額 手数料	売上 種別	支払 回数	今回 回数	お支払金額	摘要
<****-****-****-3447>							
201201	アサヒアイデイジェイバス	770	S	1	01	770	
201201	アサヒシンブンデジタル	980	S	1	01	980	1750円
210113	ハママツテーブル	3,300	S	1	01	3,300	
210131	オイシイミズノタクハイビン	5,114	S	1	01	5,114	
210131	ヤフージャパン	1,418	S	1	01	1,418	
210131	ドコモご利用代金02月分	10,761	S	1	01	10,761	
	*** 当月ご利用金額 (小計) ***	99,530					
	明細書発行手数料	99				99	

整理番号	3-3
------	-----

決裁	会派代表者	(阿部)	経理責任者	(廣田)	経理担当者	
----	-------	------	-------	------	-------	--

使途項目 サーチキー

支出証拠書

780 - 001

( 会派名・議員氏名 ふじのくに県民クラブ 大石 哲司 )

経費項目	調査研究費・研修費・広聴広報費・要請情報活動費・会議費・資料作成費・資料購入費・(事務費)・事務所費・人件費		
内容	来客用飲料水代		
年月日	令和 3年 3月 1日~平成 年 月 日	金額	2,557円

目的	事務所来訪者への湯茶の提供
使途	飲料水の購入
政務活動・ 県政との 関連性	—

<<領収書貼付枠>>

別紙のとおり

口座引落し： 3年 3月 整理番号 3-4 参照

按分の理由	領収書金額(a)	按分率(b)	政務活動費支出額(a×b)
政務活動と後援会活動 で按分	5,114円	1 / 2	2,557円
		%	

※ 按分による支出がある場合は、領収書等の金額、按分率及び政務活動費の支出額をそれぞれ該当欄に記入すること。

# ご利用明細書

作成日 2021年 2月 15日

スマイルパーソナル Tカードプラス

当月お支払日

2021年 3月 1日 (月)

大石 哲司 様

当月お支払合計金額

99,629円

会員番号

ショッピング利用可能枠	70万円
割賦利用可能枠 ※	70万円
*****ご利用可能枠*****	

(※) 当社カードを複数お持ちの場合、各カードにはそれぞれご利用可能枠の設定がございますが、ご利用いただける金額の合計は、カードのご利用可能枠のうち最も高い金額の範囲内となります。

■ご返済口座

金融機関

本支店

口座番号

口座名義 大石 哲司

※おさま情報保護のため、口座番号表示の一部を省略させていただきます。

## ■当月お支払後の残高・残元本

(円)

ショッピング	リボルビング払い	支払後残元本	
	回数指定払い	支払後残高	

キャッシング	リボルビング払い	支払後残元本	
--------	----------	--------	--

## ■リボルビング払いの登録内容

	ショッピング	キャッシング
手数料率 (年利)	15.000%	
月々の弁済金	20,000円	
お支払コース	*****	*****
支払方式	元利定額	
ボーナス加算額		
ボーナス加算月		

※支払方式が「元金定額方式」の場合、月々の弁済金は、当該弁済金額に手数料/利息が加算された金額となります。

## ■ご利用明細

- ※1 現金販売価格・現金提供価格。手数料がない場合、そのご利用分についての支払総額となります。
- ※2 包括信用購入あっせんの手数料。1・2回払いで手数料がある場合、その金額には消費税が含まれます。
- ※3 カードショッピングリボルビング払いの弁済金の算定方法は以下のいずれかになります。  
お客様の支払方式・手数料率 (年利)などは、上記「リボルビング払いの登録内容」をご確認ください。  
①支払方式が「元金定額方式」の場合  
あらかじめ定められた金額に、毎月締切日 (5日) 時点のご利用残高×手数料率の手数料を加算した額をお支払いいただきます。  
②支払方式が「元利定額方式・元利定額スライド方式」の場合  
あらかじめ定められた金額を毎月お支払いいただきます。  
当月弁済金額には毎月の締切日 (5日) 時点のご利用残高×手数料率の手数料を含むものとします。
- ※4 翌月一括払いを除き、商品瑕疵、役務の未提供などを理由に支払を止めることができます。

ご利用日	ご利用店名	利用金額 手数料別	売上 種別	支払 回数	今回 回数	お支払金額	備考 現地通貨額 (通貨略称) / 数量 (単位) / 換算日数
<***-***-***-3447>							
201201	アサヒアイデイジェイバス	770	S	1	01	770	
201201	アサヒシンブンデジタル	980	S	1	01	980	1750円
210113	ハママツテーブル	3,300	S	1	01	3,300	
210131	オイシイミズノタクハイビン	5,114	S	1	01	5,114	
210131	ヤフージャパン	1,418	S	1	01	1,418	
210131	ドコモご利用代金02月分	10,761	S	1	01	10,761	
	*** 当月ご利用金額 (小計) ***	99,530					
	明細書発行手数料	99				99	





# 月額利用料

表記の金額は全て税抜価格です。消費税分は別途精算させていただきます。

インターネット (ライトプラン)	ハイ ミウム 下り120Mbps 5,000円	ミウム 下り30Mbps 4,000円	スタンダード 下り10Mbps 3,000円	ブリー 下り1Mbps 1,700円
▼ケーブルテレビ	TEL割 6,130円	TEL割 5,130円	TEL割 4,130円	TEL割 2,830円
SS 2台以降2,400円/台	ダブル割 9,000円	ダブル割 8,000円	ダブル割 7,000円	ダブル割 6,100円
TEL割 5,600円	トリプル割 10,130円	トリプル割 9,130円	トリプル割 8,130円	トリプル割 7,230円
S・A 2台以降2,000円/台	ダブル割 8,200円	ダブル割 7,200円	ダブル割 6,200円	ダブル割 5,300円
TEL割 4,800円	トリプル割 9,330円	トリプル割 8,330円	トリプル割 7,330円	トリプル割 6,430円
B 2台以降2,000円/台	ダブル割 7,700円	ダブル割 6,700円	ダブル割 5,700円	ダブル割 4,800円
TEL割 4,300円	トリプル割 8,830円	トリプル割 7,830円	トリプル割 6,830円	トリプル割 5,930円
ミニ 2台以降1,900円/台	ダブル割 6,700円	ダブル割 5,700円	ダブル割 4,700円	ダブル割 3,800円
TEL割 3,300円	トリプル割 7,830円	トリプル割 6,830円	トリプル割 5,830円	トリプル割 4,930円
C 2台以降1,000円/台	ダブル割 6,000円	ダブル割 5,000円	ダブル割 4,000円	ダブル割 3,100円
TEL割 2,600円	トリプル割 7,130円	トリプル割 6,130円	トリプル割 5,130円	トリプル割 4,230円
地デジ 1世帯台数に問わず同料金 900円	ダブル割 5,500円	ダブル割 4,500円	ダブル割 3,500円	ダブル割 2,200円
TEL割 1,700円	トリプル割 6,630円	トリプル割 5,630円	トリプル割 4,630円	トリプル割 3,330円

※当社のサービスは全てベストエフォート型となっております。表記上の数値は通信速度を保証するものではなく、理論上の最大速度です。時間帯や接続先の環境、お客様のご利用機器等によって速度が低下いたします。  
 ※インターネットライトプランはインターネット接続のみを提供するサービスです。  
 ※地デジコースの月額料金は施設利用料です。  
 ※ケーブルテレビをご契約のお客様でらくらく録画オプションをご利用の場合は月額1,000円、らくらく録画ブルーレイオプションをご利用の場合は月額2,000円が加算されます。  
 ※月額利用料にNHK放送受信料(衛星含む)は含まれておりません。ケーブル・ウィンディでは「NHK衛星契約放送受信料」の団体一括支払を取り扱っております。是非ご利用ください。  
 ※各コースを組み合わせて複数台のコンバーターを利用する場合は、ご利用の最上位コースの基本利用料を1台目として適用します。  
 ※ケーブルプラスはKDDI株式会社の商標です。 ※ケーブル・ウィンディ ケーブルプラス電話は、浜松ケーブルテレビ株式会社とKDDI株式会社が提携し、提供しているサービスです。

## 初期費用

<規 加 入>

	ケーブルテレビのみ		インターネットのみ		セット加入	
	[1台接続]	[複数台接続]	-	[1台接続]	[複数台接続]	
テレビ接続台数	[1台接続]	[複数台接続]	-	[1台接続]	[複数台接続]	
加入金	15,000円	15,000円	15,000円	15,000円	15,000円	
宅内工事	15,000円	30,000円	12,000円	27,000円	42,000円	
同時工事割引	-	-	-	-10,000円	-10,000円	
合計	30,000円	45,000円	27,000円	32,000円	47,000円	

<追 加 加 入>

	ケーブルテレビを追加		インターネットのみ
	[1台接続]	[複数台接続]	-
テレビ接続台数	[1台接続]	[複数台接続]	-
宅内工事	15,000円	30,000円	12,000円
追加工事割引	-5,000円	-5,000円	-5,000円
合計	10,000円	25,000円	7,000円

<ケーブルプラス電話>

ケーブルテレビ 又は インターネット ご加入の方	0円
ケーブルプラス 電話のみ ご加入の方	50,000円

※配線工事等、その他追加工事、追加部材が必要な場合には別途料金が必要です。  
 ※ケーブルテレビ(SS・S・A・B・ミニ・Cコース)のご加入にあたり、上記初期費用とは別に専用リモコン(3,000円/個)が必要です。  
 ※ケーブルテレビ(SS・S・A・B・ミニ・Cコース)の宅内工事内容にはデジタルコンバーター1台の設置が含まれております。  
 ※TV複数台接続工事において、デジタルコンバーターを追加設置する場合には、2台目以降1台につき3,000円の追加工事と専用リモコン(3,000円/個)が別途必要です。  
 ※TV複数台接続工事において、既設のテレビ配線が利用できない場合、テレビ配線が無い場合など、新規工事が必要な場合には、1か所につき7,000円の追加工事費が必要です。  
 ※接続にD端子ケーブルが必要な場合は、1本につき1,000円の料金が必要です。(HDMIケーブルの場合、2,000円/本)  
 ※引込工事費は無料(通常20,000円)です。  
 ※追加加入の場合は、新規に加入金は発生しません。

## メニュー変更費用

<メニュー変更費用> ケーブルテレビ、インターネットそれぞれのサービスにおいて、各コース間の変更は以下の料金が必要になります。

ケーブルテレビのみ	変更手数料	工事費	リモコン代	計
SS・S・A・B・Cコース間で変更される場合	1,000円	-	-	1,000円
SS・S・A・B・Cコースから地デジコースへ変更される場合	1,000円	2,000円	-	3,000円
地デジコースからSS・S・A・B・Cコースへ変更される場合	0円	0円	3,000円	3,000円
らくらく録画・らくらく録画ブルーレイへ変更・追加される場合	-	3,000円	3,000円	6,000円

インターネットのみ	変更手数料	工事費	計
コース・プラン変更	1,000円	-	1,000円

※ケーブルテレビのSS・S・A・B・M(ミニ)・Cコースより地デジコースへの変更は、ご加入後6ヶ月以降の受付となります。

表記の金額は全て税抜価格です。消費税分は別途精算させていただきます。



整理番号 3-5

決裁	会派代表者	阿部	経理責任者	廣田	経理担当者	
----	-------	----	-------	----	-------	--

使途項目 サーチャキー 支出証拠書

780 - 003

( 会派名・議員氏名 ふじのくに県民クラブ 大石 哲司 )

経費項目	調査研究費・研修費・広聴広報費・要請陳情等活動費・会議費・資料作成費・資料購入費・事務費・事務所費・人件費		
内容	インターネットプロバイダ料		
年月日	令和 3年 3月 1日~平成 年 月 日	金額	709円

目的	インターネットの利用
使途	2月請求分の利用料
政務活動・ 県政との 関連性	—

《領収書貼付枠》

別紙のとおり

口座引落し： 3年3月 整理番号 3-4 参照

按分の理由	領収書金額(a)	按分率(b)	政務活動費支出額(a×b)
政務活動と後援会活動 で按分	1,418円	1 / 2 %	709円

※ 按分による支出がある場合は、領収書等の金額、按分率及び政務活動費の支出額をそれぞれ該当欄に記入すること。

# ご利用明細書

作成日 2021年 2月 15日

スマイルパーソナル Tカードプラス

当月お支払日

2021年 3月 1日(月)

大石 哲司 様

当月お支払合計金額

99,629 円

会員番号

ショッピング利用可能枠	70万円
割賦利用可能枠 ※	70万円
*****ご利用可能枠*****	

(※) 当社カードを複数お持ちの場合、各カードにはそれぞれご利用可能枠の設定がございますが、ご利用いただける金額の合計は、カードのご利用可能枠のうち最も高い金額の範囲内となります。

## ■ご返済口座

金融機関  
 本支店  
 口座番号  
 口座名義 大石 哲司

※おさま情報保護のため、口座番号表示の一部を省略させていただきます。

## ■当月お支払後の残高・残元本

(円)

ショッピング	リボルビング払い	支払後残元本	
	回数指定払い	支払後残高	

キャッシング	リボルビング払い	支払後残元本	
--------	----------	--------	--

## ■リボルビング払いの登録内容

	ショッピング	キャッシング
手数料率(年利)	15.000%	
月々の弁済金	20,000円	
お支払コース	*****	*****
支払方式	元利定額	
ボーナス加算額		
ボーナス加算月		

※支払方式が「元金定額方式」の場合、月々の弁済金は、当該弁済金額に手数料/利息が加算された金額となります。

## ■ご利用明細

- ※1 現金販売価格・現金提供価格。手数料がない場合、そのご利用分についての支払総額となります。
- ※2 包括信用購入あっせんの手数料。1・2回払いで手数料がある場合、その金額には消費税が含まれます。
- ※3 カードショッピングリボルビング払いの弁済金の算定方法は以下のいずれかになります。  
 お客様の支払方式・手数料率(年利)などは、上記「リボルビング払いの登録内容」をご確認ください。  
 ①支払方式が「元金定額方式」の場合  
 あらかじめ定められた金額に、毎月締切日(5日)時点のご利用残高×手数料率の手数料を加算した額をお支払いいただきます。  
 ②支払方式が「元利定額方式・元利定額スライド方式」の場合  
 あらかじめ定められた金額を毎月お支払いいただきます。  
 当月弁済金額には毎月の締切日(5日)時点のご利用残高×手数料率の手数料を含むものとします。
- ※4 翌月一括払いを除き、商品瑕疵、役務の未提供などを理由に支払を止めることができます。

利用日	利用店名	利用金額 手数料別	売上 種別	支払 回数	今回 回数	お支払金額	備考 現地通貨額(通貨別) / 換算レート / 換算日次
<****-****-****-3447>							
201201	アサヒアイデイジエイバス	770	S	1	01	770	
201201	アサヒシンブンデジタル	980	S	1	01	980	1750円
210113	ハママツケーブル	3,300	S	1	01	3,300	
210131	オイシイミズノタクハイビン	5,114	S	1	01	5,114	
210131	ヤフージャパン	1,418	S	1	01	1,418	
210131	ドコモご利用代金02月分	10,761	S	1	01	10,761	
	*** 当月ご利用金額(小計) ***	99,530					
	明細書発行手数料	99				99	







ご利用明細

「わいわいプレゼント」のポイント対象となるご利用分を\*で表示(プラスP有の場合)

ご利用日	ご利用先など	商品内容など	ご利用金額	手数料/利息 (総額)	支払回数	何回目	今月のお支払金額
21 113	[大石 哲司 様] 中部電力 21年01月分	[REDACTED]	24,102		1	1	24,102
JA CARD (一体型) ご利用分							24,102

**クレジットカードご利用代金請求書 (兼利用明細書)**  
いつもクレジットカードをご利用いただき誠にありがとうございます。

ご利用カード JA CARD (一体型)  
カード番号 [REDACTED]

お客様の個人情報保護のため、カード番号とご指定引落口座番号を一部非表示しております。

作成日 2021年 2月14日

ご指定引落口座  
[REDACTED]  
オオishi テツシ

※弊社クレジットで同一口座の引落先と異なる場合、合算お支払日(引落日)の前日(金融機関営業日)まで

※総上返済および取消し等があった場合は、当該金額を相表示します。

<b>お支払月分</b>	2021年 2月分
<b>お支払金額</b>	24,102円
<b>お支払日(引落日)</b>	3月 1日 (月)

今月お支払合計 24,102

※新規ご利用分の取扱いおよび金額上返済があった場合は、ご利用明細に表示されない場合があります。  
※リボルビング払いのご利用明細は、新規ご利用分のみ表示します。  
明細行数が20行以下の場合、八ガキタイプにて発行させていただきます。

キャッシングリボルビング払いのご利用状況

前月お支払後残高	2月お支払元本	●お支払方法 ボーナス加算 月 月
新規ご利用金額	2月 お支払手数料/利息	
	2月リボお支払金額	
<b>残高合計</b>	今月お支払後残高	

【海外ショッピングご利用について】

当業界レートはVisaまたはMastercardが適応するレートを御用いたします。必ずしもご利用のレートではございません。  
また、海外でのショッピングご利用分は従来レートに諸事務処理などの費用として、弊社が定めた2.20%(税込)を加算させていただきます。

整理番号 3-8

決裁	会派代表者	阿部	経理責任者	廣田	経理担当者	
----	-------	----	-------	----	-------	--

使途項目 サーチキー 支出証 拠書

782 - 001

( 会派名・議員氏名 ふじのくに県民クラブ 大石 哲 司 )

経費項目	調査研究費・研修費・広聴広報費・要請陳情等活動費・会議費・資料作成費・資料購入費・事務費・事務所費・(人件費)		
内 容	事務員の雇用 3/1		
年 月 日	令和 3年 2月 1日~令和 3年 2月28日	金 額	99,075円

目 的	政務活動を補助する職員を雇用
使 途	2月分給与
政務活動・ 県政との 関連性	—

≪領収書貼

令和 3年	氏 名	支払額	領収印
2 月		20,700 円	

令和 3年	氏 名	支払額	領収印
2 月		16,200 円	

令和 3年	氏 名	支払額	領収印
2 月		21,825 円	

令和 3年	氏 名	支払額	領収印
2 月		18,000 円	

令和 3年	氏 名	支払額	領収印
2 月		22,350 円	

按分の理由	領収書金額(a)	按分率(b)	政務活動費支出額(a×b)
すべて政務活動の補助 業務である。	99,075円	100%	99,075円

雇用実績表

令和 3年 2月	氏 名	
----------	-----	--

日	曜日	雇 用 時間数	うち政務活動 業務時間数	政 務 活 動 業 務 内 容
1	月	5.00	5.00	地域の意見・要望の聴取
2	火			
3	水			
4	木			
5	金			
6	土			
7	日			
8	月	6.00	6.00	地域の意見・要望の聴取
9	火			
10	水			
11	木			
12	金			
13	土			
14	日			
15	月	6.00	6.00	地域の意見・要望の聴取
16	火			
17	水			
18	木			
19	金			
20	土			
21	日			
22	月	6.00	6.00	地域の意見・要望の聴取
23	火			
24	水			
25	木			
26	金			
27	土			
28	日			
計		(A) 23.00	(B) 23.00	

上記のとおり雇用したことを証明する。

令和 3年 3月 1日  
ふじのくに県民クラブ 大石 哲司 

[政務活動費充当計算]・・・①又は②の算式を用いて、政務活動費充当分を算出する。  
①(B){ 23 時間 00 分}×単価{ 900 円}= 20,700円  
②総支給額{ 円}×(B) / (A) = 円

\* 証明は、雇用主が署名して押印する。



雇用実績表

令和 3年 2月	氏 名	
----------	-----	--

日	曜日	雇 用 時間数	うち政務活動 業務時間数	政 務 活 動 業 務 内 容
1	月			
2	火	4.50	4.50	地域の意見・要望の聴取
3	水			
4	木			
5	金			
6	土			
7	日			
8	月			
9	火	4.50	4.50	地域の意見・要望の聴取
10	水			
11	木			
12	金			
13	土			
14	日			
15	月			
16	火	4.50	4.50	地域の意見・要望の聴取
17	水			
18	木			
19	金			
20	土			
21	日			
22	月			
23	火	4.50	4.50	地域の意見・要望の聴取
24	水			
25	木			
26	金			
27	土			
28	日			
計		(A) 18.00	(B) 18.00	

上記のとおり雇用したことを証明する。

令和 3年 3月 1日  
ふじのくに県民クラブ 大石 哲司



[政務活動費充当計算]・・・①又は②の算式を用いて、政務活動費充当分を算出する。

①(B)[ 18 時間 00 分]×単価[ 900 円]= 16,200 円

②総支給額[            円]×(B)    / (A)    =            円

\* 証明は、雇用主が署名して押印する。

雇用実績表

令和 3年 2月	氏 名	
----------	-----	--

日	曜日	雇 用 時間数	うち政務活動 業務時間数	政 務 活 動 業 務 内 容
1	月			
2	火			
3	水	6.00	6.00	地域の意見・要望の聴取
4	木			
5	金			
6	土			
7	日			
8	月			
9	火			
10	水	6.00	6.00	地域の意見・要望の聴取
11	木			
12	金			
13	土			
14	日			
15	月			
16	火			
17	水	6.00	6.00	地域の意見・要望の聴取
18	木			
19	金			
20	土			
21	日			
22	月			
23	火			
24	水	6.25	6.25	地域の意見・要望の聴取
25	木			
26	金			
27	土			
28	日			
計		(A) 24.25	(B) 24.25	

上記のとおり雇用したことを証明する。

令和 3年 3月 1日  
ふじのくに県民クラブ

大石 哲司 

[政務活動費充当計算]・・・①又は②の算式を用いて、政務活動費充当分を算出する。

①(B)[ 24 時間 15 分]×単価[ 900 円]= 21,825 円

②総支給額[            円]×(B)    / (A)    =            円

0 証明は、雇用主が署名して押印する。

雇用実績表

令和 3年 2月	氏 名	
----------	-----	--

日	曜日	雇 用 時間数	うち政務活動 業務時間数	政 務 活 動 業 務 内 容
1	月			
2	火			
3	水			
4	木	5.00	5.00	地域の意見・要望の聴取
5	金			
6	土			
7	日			
8	月			
9	火			
10	水			
11	木	5.00	5.00	地域の意見・要望の聴取
12	金			
13	土			
14	日			
15	月			
16	火			
17	水			
18	木	5.00	5.00	地域の意見・要望の聴取
19	金			
20	土			
21	日			
22	月			
23	火			
24	水			
25	木	5.00	5.00	地域の意見・要望の聴取
26	金			
27	土			
28	日			
計		(A) 20.00	(B) 20.00	

上記のとおり雇用したことを証明する。

令和 3年 3月 1日  
ふじのくに県民クラブ 大石 哲司



[政務活動費充当計算]・・・①又は②の算式を用いて、政務活動費充当分を算出する。

①(B)[ 20 時間 00 分]×単価[ 900 円] = 18,000 円

②総支給額[            円]×(B)    / (A)    =            円

証明は、雇用主が署名して押印する。

雇用実績表

令和 3年 2月	氏 名	
----------	-----	--

日	曜日	雇 用 時間数	うち政務活動 業務時間数	政 務 活 動 業 務 内 容
1	月			
2	火			
3	水			
4	木			
5	金	6.33	6.33	地域の意見・要望の聴取
6	土			
7	日			
8	月			
9	火			
10	水			
11	木			
12	金	6.50	6.50	地域の意見・要望の聴取
13	土			
14	日			
15	月			
16	火			
17	水			
18	木			
19	金	6.00	6.00	地域の意見・要望の聴取
20	土			
21	日			
22	月			
23	火			
24	水			
25	木			
26	金	6.00	6.00	地域の意見・要望の聴取
27	土			
28	日			
計		(A) 24.83	(B) 24.83	

上記のとおり雇用したことを証明する。

令和 3年 3月 1日

ふじのくに県民クラブ

大石 哲司



[政務活動費充当計算]・・・①又は②の算式を用いて、政務活動費充当分を算出する。

①(B) [ 24 時間 50 分 ] × 単価 [ 900 円 ] = 22,350 円

②総支給額 [                      円 ] × (B)        / (A)        =                      円

\* 証明は、雇用主が署名して押印する。



## 自動車リース料金経費の内訳

政務活動費をリース代として充当するにあたり、リース料総額より充当困難な経費を除外する。

### 記

単位：円（消費税を含む）

項目等	金額（48ヶ月）	月額リース料	摘要
リース料 総額	3,312,576	69,012.0	
重量税	△31,800	△662.5	
JAF	△8,640	△180.0	
車検・点検	△111,240	△2,317.5	
メンテナンス料	△60,480	△1,260.0	
車両保険相当額	△188,946	△3,936.3	対人・対物に限定
差引計	2,911,470	(a) 60,655.7	

リース料総額から重量税など上記表に記載の経費を控除した月額リース料は、(a) 60,656円とする。

契約者 浜松市東区積志町847-1 大石 哲司

と締結した自動車リース契約については、上記の通り相違ありません。

令和 元年 8月 8日

浜松市中区西浅田2丁目6番43号  
 株式会社 トヨタレンタリース 浜松  
 代表取締役 **鈴木 雅之**



整理番号 3-10

決裁	会派代表者	(阿部)	経理責任者	(廣田)	経理担当者	
----	-------	------	-------	------	-------	--



使途項目 サーチキー

支出証拠書

774 - 001

(会派名・議員氏名 ふじのくに県民クラブ 大石哲司)



経費項目	調査研究費・研修費・広聴広報費・要請情報活動費・会議費・資料作成費・資料購入費・事務費・事務所費・人件費		
内容	県政資料の郵送料		
年月日	令和 3年 3月 5日～	年 月 日	金額 4,908円

目的	県政資料の送付		
使途	県政資料の郵送		
政務活動・ 県政との 関連性	県政参考資料の郵送		
<<領収書貼付枠>>  支払者：大石哲司	領収書		様
	[証紙切手引受] 第一種定形外(規格内) 44.5g @120 1通 ¥120 ----- 小計 ¥120 郵便物引受合計通数 1通 課税計(10%) ¥120 (内消費税等 ¥10) 非課税計 ¥0 ----- △計 ¥120 合計 ¥120 お預り金額 ¥120		[別納引受] 第一種定形 18.5g @84 57通 ¥4,788 ----- 小計 ¥4,788 郵便物引受合計通数 57通 課税計(10%) ¥4,788 (内消費税等 ¥435) 非課税計 ¥0 ----- △計 ¥4,788 合計 ¥5,000 お預り金額 ¥212
			
〒100-8792 日本郵便株式会社 東京都千代田区大手町2-3-1 取扱日時：2021年 2月 27日 11:00 担当：[Redacted] 発行No. 210227A6689 端P06箱02 連絡先：積志郵便局 TEL:0570-943-370			
			
〒100-8792 日本郵便株式会社 東京都千代田区大手町2-3-1 取扱日時：2021年 3月 5日 9:09 担当：[Redacted] 発行No. 210305A1495 端N33箱02 連絡先：積志郵便局 TEL:0570-943-370			

按分の理由	領収書金額(a)	按分率(b)	政務活動費支出額(a×b)
すべて政務活動である。	4,908円	100%	4,908円

※ 按分による支出がある場合は、領収書等の金額、按分率及び政務活動費の支出額をそれぞれ該当欄に記入すること。

整理番号 3-11

決裁	会派代表者		経理責任者		経理担当者	
----	-------	---	-------	---	-------	---

使途項目 サーチキー

支出証拠書

780 - 001

( 会派名・議員氏名 ふじのくに県民クラブ 大石 哲 司 )

経費項目	調査研究費・研修費・広聴広報費・要請情報研費・会議費・資料作成費・資料購入費・ <b>事務費</b> ・事務所費・人件費		
内 容	ブラザープリンター・インク		
年 月 日	令和 3年 3月 5日~平成 年 月 日	金 額	640円

目的	政務活動用
使 途	プリンターインク 購入
政務活動・ 県政との 関連性	—

《領収書貼付枠》

**文具スーパー  
事務センター**

文具スーパー事務センター 浜松店  
TEL: 053-412-1881  
浜松市中区上島7-6-35

いらっしやいませ  
文具スーパー事務センターへようこそ  
またのお越しをお待ちしております  
2021年03月05日(金)16:22<0006-01>

4969887891575  
詰め替えインク  
1,280\* 1 1,280  
小計 1 1,280  
内税対象金額 1,280  
10.0%対象金額 1,280  
(内消費税額 10.0%) (116)  
**合 計 1,280**  
現金 1,300  
お預り 1,300  
お釣り 20

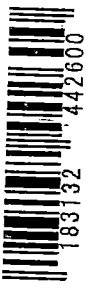
No: 0183132442600  
  
0 183132 442600



支払者: 大石 哲 司

按分の理由	領収書金額(a)	按分率(b)	政務活動費支出額(a×b)
政務活動と後援会用で 按分。	1,280円	1 / 2	640円
		%	

※ 按分による支出がある場合は、領収書等の金額、按分率及び政務活動費の支出額をそれぞれ該当欄に記入すること。



整理番号 3-12

決裁	会派代表者		経理責任者		経理担当者	
----	-------	---	-------	---	-------	---

使途項目 サーチキー

支出証拠書

780 - 001

( 会派名・議員氏名 ふじのくに県民クラブ 大石哲司 )

経費項目	調査研究費・研修費・広聴広報費・要請情報活動費・会議費・資料作成費・資料購入費・ <u>事務費</u> ・事務所費・人件費		
内容	来客用飲料水 (緑茶ペットボトル)		
年月日	令和 3年 3月12日~平成 年 月 日	金額	1,509円

目的	来客への湯茶の提供
使途	飲料水の購入
政務活動・ 県政との 関連性	政務活動の拠点となる事務所での来客用。

<<領収書貼付枠>>

支払者：大石哲司



(株) カワチ薬品 浜北店  
TEL 053-586-8831

「MEGAキャンペーン」開催中！  
同日同店舗のレシートで応募！  
合計5000名様にご賞品が当たります！  
詳しくは店内告知をご覧ください。  
2021年03月12日(金)15:47 ｼﾞﾀﾞﾝ0092

買：セルフレジ2

~~XXXXXXXXXX~~  
~~XXXXXXXXXX~~  
\* 生薬ケース ¥3,018  
2コX単1509 ¥3,186  
合計 (軽減8%対象) ¥3,186  
(軽減8% ¥236)  
(内税計 ¥236)  
(税合計 ¥236)

お預り ¥5,200  
お釣り ¥2,014  
お買上点数 4点  
(★印は切符、クーポン税制対象商品)  
\*印は軽減税率(8%)対象商品です

株式会社カワチ薬品  
<領収書>



店No00199

ｼﾞﾀﾞﾝNo3770

按分の理由	領収書金額(a)	按分率(b)	政務活動費支出額(a×b)
政務活動と後援会活動 で按分。	3,018円	1 / 2	1,509円
		%	

※ 按分による支出がある場合は、領収書等の金額、按分率及び政務活動費の支出額をそれぞれ該当欄に記入すること。

整理番号 3-13

決裁	会派代表者	(阿部)	経理責任者	(廣田)	経理担当者	
----	-------	------	-------	------	-------	--

使途項目 サーチキー

支出証拠書

780 - 003

( 会派名・議員氏名 ふじのくに県民クラブ 大石 哲 司 )

経費項目	調査研究費・研修費・広聴広報費・要請情報活動費・会議費・資料作成費・資料購入費・(事務費)・事務所費・人件費		
内容	事務所電話料		
年月日	令和 3年 3月12日~平成 年 月 日	金額	4,310円

目的	事務所の電話・FAXの使用
使途	1・2月分請求の支払い
政務活動・ 県政との 関連性	政務活動に伴う、事務連絡に使用

《領収書貼付枠》

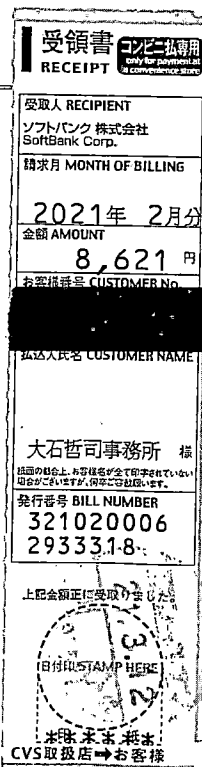

※ 料金の内訳は、別表のとおり。

按分の理由	領収書金額(a)	按分率(b)	政務活動費支出額(a×b)
政務活動と後援会活動 で按分	8,621円	1 / 2 %	4,310円

※ 按分による支出がある場合は、領収書等の金額、按分率及び政務活動費の支出額をそれぞれ該当欄に記入すること。

お客様番号  
CUSTOMER No. [REDACTED]

発行番号  
BILL No. 3210200062933318

請求月  
MONTH OF BILLING 2021年 2月分 ご利用期間  
TERM 1月 1日～ 2月28日

請求額  
AMOUNT 8,621円

うち消費税等  
TAX (783円)

お支払期限  
DUE DATE 2021年 3月25日(木)

ソフトバンク株式会社  
東京都港区東新橋1-9-1

お支払期限を過ぎますと、年14.5%の割合で計算した延滞利息が加算されます。

**お知らせ INFORMATION**

◆2021年3月31日17時に国際ISDNを廃止します  
→[https://www.softbank.jp/biz/voice/phone\\_service/int\\_isdn/](https://www.softbank.jp/biz/voice/phone_service/int_isdn/)

◆口座振替代行業者の合併に伴い、2021年1月引落分より一部金融機関の通帳印字が変更になりました。  
「セディナーSMFS」詳しくはHPをご確認ください。

◆おとくライン、ODN-IPフォン、フリーコールスーパー等をご利用のお客様へ。本年1月より「ユニバーサルサービス料」を、1番号あたり3円(税抜)に変更いたしました。

**料金内訳書**

発行年月日 2021年 3月 6日 (単位:円)

No.	お客様電話番号 (TELEPHONE NO.)	料金内訳 DETAILS	*税区分表示 TAX CATEGORY DISPLAY	数量 QUANTITY	内訳額 ITEMIZED AMOUNT	内訳額小計 SUBTOTALS FOR ITEMIZED AMOUNT
** 1月分**	1 053-432-5200	おとくライン基本料<事務所用・ISDN64> (2021年 1月 1日～2021年 1月31日利用分)			3380.0	
		国内通話料(県外)		1	7.9	
		国内通話料(県内市外)		5	55.3	
		国内通話料(市内)		17	189.6	
		ISDN番号追加サービス利用料<1番号追加>			300.0	
		ユニバーサルサービス料			6.0	3938.8
** 2月分**	1 053-432-5200	おとくライン基本料<事務所用・ISDN64> (2021年 2月 1日～2021年 2月28日利用分)			3380.0	

【裏面に続きます】

**料金内訳書** 2 / 2 ページ 郵便はがき

※裏面もご覧ください

No.	お客様電話番号 (TELEPHONE NO.)	料金内訳 DETAILS	*税区分表示 TAX CATEGORY DISPLAY	数量 QUANTITY	内訳額 ITEMIZED AMOUNT	内訳額小計 SUBTOTALS FOR ITEMIZED AMOUNT
		国内通話料(県外)		2	31.6	
		国内通話料(市内)		15	181.7	
		ISDN番号追加サービス利用料<1番号追加>			300.0	
		ユニバーサルサービス料			6.0	3899.3
		課税料金計 (A) * 10%適用分			7838	
		消費税等 (B=A*0.10)			783	
		計			8621	

◆ユニバーサルサービス料は、1月末日ご利用の請求分より、1番号あたり3円(税抜)のご請求となります。  
(12月以前のご利用分は税抜2円となります。)

整理番号 3-14

決裁	会派代表者	(阿部)	経理責任者	(廣田)	経理担当者	
----	-------	------	-------	------	-------	--

使途項目 サーチキー 支出証拠書

780 - 001

( 会派名・議員氏名 ふじのくに県民クラブ 大石 哲 司 )

経費項目	調査研究費・研修費・広聴広報費・要請陳情活動費・会議費・資料作成費・資料購入費・(事務費)・事務所費・人件費		
内 容	キヤノン プリンター・インク		
年 月 日	令和 3年 3月 17日	～平成 年 月 日	金 額 1,732円

目的	政務活動用
使 途	プリンターインク 購入
政務活動・ 県政との 関連性	—

《領収書貼付枠》



領収証

様  
ホームアラザナフコ 浜松東店  
TEL:053-431-0011  
毎度ありがとうございます  
またのお越しを  
お待ちしております。  
2021年03月17日  
担:3120618/ 10:18  
002-80514

21 キヤノン 純正インク B C I ¥1,155  
21 キヤノン 純正インク B C I ¥1,155  
21 キヤノン 純正インク B C I ¥1,155

合計 ¥3,465  
10%対価お買上額 ¥3,465  
(10%内消費税額 ¥315)  
現金 ¥3,465  
お預り ¥10,000  
お釣り ¥6,535

お客様カードNo. 2540\*\*\*\*2896  
本日ご利用可能ポイント 2,341P OP  
今回ご利用ポイント 31P  
今回お買上ポイント 2,372P  
合計ポイント残高 2022/03/31  
ポイント有効期限 2022/03/31  
※今回加算ポイントは次回お買上時  
よりご利用いただけません

レシート売上  
\*マークは、広告商品です。

本票を保管頂く場合は、印刷面を  
内側に折り、保管をお願い致します



支払者：大石 哲 司

按分の理由	領収書金額(a)	按分率(b)	政務活動費支出額(a×b)
政務活動と後援会用得 按分。	3,465円	1 / 2 %	1,732円

※ 按分による支出がある場合は、領収書等の金額、按分率及び政務活動費の支出額をそれぞれ該当欄に記入すること。

整理番号 3-15

決裁	会派代表者	(阿部)	経理責任者	(廣田)	経理担当者	
----	-------	------	-------	------	-------	--

使途項目 サーチャキー

支出証拠書 (自動車燃料代)

780 - 004

【3月分】 3/20 (会派名・議員氏名 ふじのくに県民クラブ・大石哲司)

区分	前回給油(領収書貼付分) A	今回(直近の)給油 B	総走行距離 C=B-A
年月日	R 3年 2月26日	R 3年 3月20日	
走行距離	km	km	km

(経費項目別充当額)

経費項目	走行距離 (km)	積算方法※	充当額 (円)
事務費		円× km / km	2,175円

※単価による充当方式 : 単価 (円) × 走行距離 (km)

※領収書による充当方式

・積上げ方式 : 領収書金額 (円) × 走行距離 (km) / 総走行距離 (上記C) (km)

○ 充当限度割合による按分 : 領収書金額 (円) × 充当限度割合 1/2

《支払証明》上記のとおり支払った (充当した) ことを証明します。 議員氏名 大石哲司

《領収書貼付枠》



納品書(領収書)  
2021年03月20日 11:38

売上  
マイレージ(ガソリン) 4,351円  
トータル(マイレージ) 4,351円  
実車番  
車両番号 020101  
レギュラーガソリン P-01 30.01L 145円 \* 4,351円  
消費税10%対象 4,351円  
内消費税等 435円  
クレジット支払 3,916円

有効期限: XX/XX/NC 1CS  
支払方法: 一括払い  
承認番号: 0000756  
カード番号: [REDACTED]  
Tポイント: 19P

本日付与されたポイントは2~3日  
目以降は反映されます。有効期限切  
等の理由で、Tカードにポイントが  
加算されないことがあります。  
詳細はwww.tsite.jpにてご確認下さ  
い。

有限会社高林商店 有玉SS  
浜松市東区有玉北町1248-1  
TEL:053-434-0172 SS-480140  
場所コード: 8232  
レシートNo 3188-01  
デ-9No1271-1273  
外通番17-30759  
030 [REDACTED] 2021/03/20

支払者: 大石哲司

按分の理由 政務活動と私用で按分	領収書金額(a)	按分率(b)	政務活動費支出額(a×b)
	4,351円	1 / 2 %	2,175円

※ 按分による支出がある場合は、領収書等の金額、按分率及び政務活動費の支出額をそれぞれ該当欄に記入すること。

整理番号 3-16

決裁	会派代表者	(阿部)	経理責任者	(廣田)	経理担当者	
----	-------	------	-------	------	-------	--

使途項目 サーチャキー

支出証拠書 (自動車燃料代)

780 - 004

【3月分】 3/25 (会派名・議員氏名 ふじのくに県民クラブ・大石哲司)

区分	前回給油(領収書貼付分) A	今回(直近の)給油 B	総走行距離 C=B-A
年月日	R 3年 3月20日	R 3年 3月25日	
走行距離	km	km	km

(経費項目別充当額)

経費項目	走行距離 (km)	積算方法※	充当額 (円)
事務費		円× km / km	1,947円

※単価による充当方式 : 単価 (円) × 走行距離 (km)

※領収書による充当方式

・積上げ方式

: 領収書金額 (円) × 走行距離 (km) / 総走行距離 (上記C) (km)

○ 充当限度割合による按分 : 領収書金額 (円) × 充当限度割合 1/2

《支払証明》上記のとおり支払った (充当した) ことを証明します。

議員氏名 大石哲司



《領収書貼付枠》

支払者: 大石哲司

ENEOS

納品書(領収書)  
2021年03月26日 15:52

売上  
マイレージカード  
カード番号  
020101  
レギュラーガソリン  
26.50L  
147円  
消費税  
¥3,895  
(消費税10%対象)  
内消費税等  
¥354

有効期限: XX/XX/NC ICS  
支払方法:一括払い  
承認番号: 0000759  
カード番号: [REDACTED]  
Tポイント: 17P

本日付与されたポイントは2~3日  
目以降に反映されます。有効期限切  
等の理由で、Tカードにポイントが  
加算されないことがあります。  
詳細はwww.tslite.jpにてご確認下さ  
い。

有限会社高林商店 有玉SSS  
浜松市東区有玉北町1248-1  
TEL: 053-434-0172 SS-480140  
場所: 8232  
TEL: 053-9998-01  
TEL: 053-2847-2849  
TEL: 053-30864  
007  
2021/03/25

按分の理由	領収書金額(a)	按分率(b)	政務活動費支出額(a×b)
政務活動と私用で按分	3,895円	1 / 2 %	1,947円

※ 按分による支出がある場合は、領収書等の金額、按分率及び政務活動費の支出額をそれぞれ該当欄に記入すること。

整理番号 3-17

決裁	会派代表者	阿部	経理責任者	廣田	経理担当者	
----	-------	----	-------	----	-------	--

使途項目 サーチキー 支出証 拠書

778 - 002

( 会派名・議員氏名 ふじのくに県民クラブ 大石哲司 )

経費項目	調査研究費・研修費・広聴広報費・要請陳情等活動費・会議費・資料作成費・資料購入費・事務費・事務所費・人件費		
内容	静岡新聞購読料		
年月日	令和 3年 3月26日～平成 年 月 日	金額	1,650円

目的	県内情報の収集
使途	3月分の購読料
政務活動・ 県政との 関連性	県内の情勢を確認し、政務活動の参考にしていく。
<p>&lt;&lt;領収書貼付枠&gt;&gt;</p> <p>03-03-26 購読料 *3,300尾上新聞</p>	

按分の理由	領収書金額(a)	按分率(b)	政務活動費支出額(a×b)
政務活動と後援会活動 で按分	3,300円	1 / 2	1,650円
		%	

※ 按分による支出がある場合は、領収書等の金額、按分率及び政務活動費の支出額をそれぞれ該当欄に記入すること。

整理番号 3-18

決裁	会派代表者	阿部	経理責任者	廣田	経理担当者	
----	-------	----	-------	----	-------	--

使途項目 サーチキー 支出証拠書

780 - 001

( 会派名・議員氏名 ふじのくに県民クラブ 大石 哲司 )

経費項目	調査研究費・研修費・広聴広報費・要請陳情等活動費・会議費・資料作成費・資料購入費・事務費・事務所費・人件費		
内容	FAX複合機 ドラムユニット購入		
年月日	令和 3年 3月26日~平成 年 月 日	金額	6,480円

目的	FAX複合機 ドラムユニット購入
使途	コピー及びFAXの受信用
政務活動・ 県政との 関連性	—
<<領収書貼付枠>>  別紙のとおり	

按分の理由	領収書金額(a)	按分率(b)	政務活動費支出額(a×b)
政務活動と後援会活動 で按分	12,960円	1 / 2	6,480円
		%	

※ 按分による支出がある場合は、領収書等の金額、按分率及び政務活動費の支出額をそれぞれ該当欄に記入すること。



## 領収書

注文番号: brother6021090

大石 哲司 様

¥12,960-

(税込)

但 ブラザー複合機 互換ドラムユニット DR-22J

決済方法 : クレジットカード

2021年 3月 26日 上記正に領収いたしました

〒700-0825 岡山県岡山市北区田町 1-10-1

サンワサプライ株式会社  
サンワダイレクト

TEL 086-223-5680  
<http://direct.sanwa.co.jp>  
E-mail : [direct@sanwa.co.jp](mailto:direct@sanwa.co.jp)



整理番号 3-19

決裁	会派代表者	(阿部)	経理責任者	(廣田)	経理担当者	
----	-------	------	-------	------	-------	--

使途項目 サーチャー 支出証拠書

778 - 002

(会派名・議員氏名 ふじのくに県民クラブ 大石 哲司)

経費項目	調査研究費・研修費・広聴広報費・要請情報活動費・会議費・資料作成費 (資料購入費)・事務費・事務所費・人件費		
内容	新聞購読		
年月日	令和 3年 3月28日~平成 年 月 日	金額	930円

目的	社会情勢に関する情報の収集
使途	しんぶん「赤旗」日曜版 3月請求分
政務活動・ 県政との 関連性	全国の最新情報を収集し、政務活動の参考にしていく。

《領収書貼付枠》

大石 哲司 様

新聞・雑誌名	部数	金額
「しんぶん赤旗」日曜版	* 1	930

\*印は税率8%

日本共産党発行の  
**しんぶん赤旗**  
領収書

930 円

2021 年 3 月分

上記の金額たしかにいただきました。  
ありがとうございます。

日本共産党西部地区委員会  
〒433-8122  
浜松市中区上島 2-13-17  
TEL 053-474-2145

領収日 3/28 扱者

按分の理由	領収書金額(a)	按分率(b)	政務活動費支出額(a×b)
政務活動のために購読	930円	100%	930円

※ 按分による支出がある場合は、領収書等の金額、按分率及び政務活動費の支出額をそれぞれ該当欄に記入すること。

整理番号	3-20
------	------

決裁 会派代表者	(阿部)	経理責任者	(廣田)	経理担当者	
-------------	------	-------	------	-------	--

使途項目 サーチキー 支出証拠書

781 - 002

(会派名・議員氏名 ふじのくに県民クラブ 大石哲司)

経費項目	調査研究費・研修費・広聴広報費・要請精等謝儀費・会議費・資料作成費・資料購入費・事務費・(事務所費)・人件費		
内容	事務所電気代		
年月日	令和3年3月29日～平成 年 月 日	金額	11,653円

目的	事務所光熱水費
使途	事務所照明ほか
政務活動・ 県政との 関連性	政務活動拠点の事務所照明等
《領収書貼付枠》	
別紙のとおり	

按分の理由	領収書金額(a)	按分率(b)	政務活動費支出額(a×b)
政務活動と後援会活動 で按分	23,306円	1 / 2	11,653円
		%	

※ 按分による支出がある場合は、領収書等の金額、按分率及び政務活動費の支出額をそれぞれ該当欄に記入すること。

**クレジットカードご利用代金請求書 (兼利用明細書)**  
 いつもクレジットカードをご利用いただき誠にありがとうございます。

ご利用カード JA CARD (一体型)  
 カード番号 [REDACTED]

お客様の個人情報保護のため、カード番号とご指定引落口座番号を一部非表示しております。

作成日 2021年 3月14日

ご指定引落口座

[REDACTED]  
 オオイシ テツシ

※弊社クレジットで同一口座のお引き落としがある場合、台  
 お支払日(引落日)の前日(金融機関営業日)まで

<b>お支払月分</b>	2021年 3月分
<b>お支払金額</b>	23,306円
<b>お支払日(引落日)</b>	3月29日 (月)

**ご利用明細**

「わいわいプレゼント」のポイント対象となるご利用分を\*で表示(プラスP有の場合は★表示)

ご利用日	ご利用先など	商品内容など	ご利用金額	手数料/利息 (総額)	支払 回数	何回 目	今月の お支払金額	備考	ポイント 対象	
21 2:10	[大石 哲司 様] 中部電力 21年02月分	[REDACTED]	23306		1	1	23306		*	
----- JA CARD (一体型) ご利用分 -----							23306	小計		
<p>◆以下いずれかの年会費無料化条件を達成すると次年度の年会費が無料になります!◆                  [年会費無料化条件1/年間カードショッピング12万円以上ご利用]                  今月のご利用金額 23,306円                  累計のご利用金額 47,408円                  年会費無料まで *****円                  累計期間: 3年 2月~ 4年 1月※請求書へ新規記載のご利用分が対象です                  [年会費無料化条件2/電気料金または携帯利用料金をJAカードでお支払い]                  ★★年会費無料化条件を達成しました!次年度の年会費は無料です★★</p>										
お引落口座		ゆうちょ銀行・楽天銀行	その他金融機関	ショッピング「1回払い」のご利用分を 「リボ払い」「分割払い」に変更できます!						
変更締切日		3月23日(火)	3月24日(水)	※「リボ払い」「分割払い」には所定の手数料がかかります。※お持ちのカードやご利用状況によっては、変更いただけません。						
お申込み		<input type="checkbox"/> 三菱UFJニコスWEBサイト TOPページからログイン ▶ [お支払方法の変更] ※お申込みは変更締切日の20:00まで。ご利用には「Net Branch」のIDが必要です。	https://www.cr.mufg.jp	NICOSコールセンター 0570-025405 または 03-5940-1100 9:00~17:00(無休・年末年始は休み)					A005	

※新規ご利用分の取消しおよび金額繰上返済があった場合は、ご利用明細に表示されない場合があります。  
 ※リボ払いのご利用明細は、新規ご利用分のみ表示します。  
 明細行数が20行以下の場合、ハガキタイプにて発行させていただきます。

今月お支払合計 23306

**キャッシングリボ払いのご利用状況**

前月お支払後残高	3月お支払元本	●お支払方法 ボーナス加算	月	円
新規ご利用金額	3月 お支払手数料/利息		月	円
残高合計	3月リボお支払金額	※繰上返済および取消し等があった場合は、当該金額を相殺した金額を表示します。		
	今月お支払後残高			

[海外ショッピングご利用について]

円決済レートはVisaまたはMastercardが適用するレートを使用いたします。必ずしもご利用日のレートとはございません。  
 また、海外でのショッピングご利用分は運用レートに諸手数料などの費用として、弊社が定めた2.20%(税込)を加算させていただきます。

様式第1-1号

整理番号	3-21
------	------

決裁	会派代表者	(阿部)	経理責任者	(廣田)	経理担当者	
----	-------	------	-------	------	-------	--

使途項目 サーチキー 支出証拠書

778 - 002

(会派名・議員氏名 ふじのくに県民クラブ 大石哲司)

経費項目	調査研究費・研修費・広聴広報費・懇談情報活動費・会議費・資料作成費・ <b>資料購入費</b> ・事務費・事務所費・人件費		
内容	朝日新聞デジタル版 購読		
年月日	令和 3年 3月 29日～平成 年 月 日	金額	875円

目的	最新情報の収集
使途	3月請求分
政務活動・ 県政との 関連性	最新の情勢を確認し、政務活動の参考とする。
<<領収書貼付枠>>         別紙のとおり   口座引落とし: 3年 3月 整理番号 3-25 参照	

按分の理由 政務活動と私用で按分	領収書金額(a)	按分率(b)	政務活動費支出額(a×b)
	1,750円	1 / 2 %	

※ 按分による支出がある場合は、領収書等の金額、按分率及び政務活動費の支出額をそれぞれ該当欄に記入すること。

# ご利用明細書

作成日 2021年 3月 15日

スマイルパーソナル Tカードプラス

当月お支払日

2021年 3月 29日 (月)

大石 哲司 様

当月お支払合計金額

213,706 円

会員番号

ショッピング利用可能枠	70万円
割賦利用可能枠 ※	70万円
****ご利用可能枠*****	

(※) 当社カードを複数お持ちの場合、各カードにはそれぞれご利用可能枠の設定がございますが、ご利用いただける金額の合計は、カードのご利用可能枠のうち最も高い金額の範囲内となります。

■ご返済口座

金融機関

本支店

口座番号

口座名義 大石 哲司

※お客さま情報保護のため、口座番号表示の一部を省略させていただきます。

ご利用日	ご利用店名	ご利用金額				お支払金額	残高
		円	種別	回数	回数		
201201							
201228							
210101	アサヒアイディージェイパス	770	S	1	01	770	
210101	アサヒシンブンデジタル	980	S	1	01	980	
210212	ハママツケーブル	3,300	S	1	01	3,300	
210228	オイシイミズノタクハイビン	941	S	1	01	941	
210228	ヤフージャパン	1,418	S	1	01	1,418	
210228	ドコモご利用代金03月分	10,774	S	1	01	10,774	
	*** 当月ご利用金額 (小計) ***	213,607					
	明細書発行手数料	99				99	
	*** 当月ご利用金額 ***	213,607					
当月お支払合計金額						213,706	

小計 1,750 -

## 【カードに関する各種お問合せ先】

株式会社アプラス カスタマーサポート

0570-008-789 (有料)

[受付時間] 9:30~17:30 (日・祝・年末年始休業)

※ラグジュアリーカード・ボルシェカードおよびゴールドカード会員の方は、カード裏面に記載の専用デスクへお問合わせください

整理番号	3-22
------	------

決裁	会派代表者	阿部	経理責任者	廣田	経理担当者	
----	-------	----	-------	----	-------	--

使途項目 サーチキー 支出証 拠書

780 - 003

( 会派名・議員氏名 ふじのくに県民クラブ 大石 哲司 )

経費項目	調査研究費・研修費・広聴広報費・要請情報活動費・会議費・資料作成費・資料購入費・事務費・事務所費・人件費		
内容	インターネット接続料金		
年月日	令和 3年 3月29日~平成 年 月 日	金額	1,650 円

目的	インターネットの接続
使途	3月請求分の支払い
政務活動・ 県政との 関連性	県政情報の収集等

《領収書貼付枠》

別紙のとおり

口座引落とし： 3年 3月 整理番号 3-25 参照

按分の理由	領収書金額(a)	按分率(b)	政務活動費支出額(a×b)
政務活動と後援会活動 で按分	3,300円	1 / 2	1,650円
		%	

※ 按分による支出がある場合は、領収書等の金額、按分率及び政務活動費の支出額をそれぞれ該当欄に記入すること。

# ご利用明細書

作成日 2021年 3月 15日

スマイルパーソナル Tカードプラス

当月お支払日

2021年 3月 29日 (月)

大石 哲司 様

当月お支払合計金額

213,706 円

■ご返済口座

金融機関  
本支店  
口座番号

口座名義 大石 哲司

※お客さま情報保護のため、口座番号表示の一部を省略させていただきます。

会員番号

ショッピング利用可能枠	70万円
割賦利用可能枠 ※	70万円
※※※※※※※※※※※※※※※※	

(※) 当社カードを複数お持ちの場合、各カードにはそれぞれご利用可能枠の設定がございますが、ご利用いただける金額の合計は、カードのご利用可能枠のうち最も高い金額の範囲内となります。

ご利用日	利用店名	ご利用金額				支払金額	備考
		利用金額	返付	入金	回数		
201201							
201228							
210101	アサヒアイデジエイバス	770	S	1	01	770	
210101	アサヒシンブデジタル	980	S	1	01	980	小計 1750-
210212	ハマツケーブル	3,300	S	1	01	3,300	
210228	オイシイミズノタクハイビン	941	S	1	01	941	
210228	ヤフージャパン	1,418	S	1	01	1,418	
210228	ドコモご利用代金03月分	10,774	S	1	01	10,774	
	*** 当月ご利用金額 (小計) ***	213,607					
	明細書発行手数料	99				99	
	*** 当月ご利用金額 ***	213,607					
当月お支払合計金額						213,706	

### 【カードに関する各種お問合せ先】

株式会社アプラス カスタマーサポート  
0570-008-789 (有料)

[受付時間] 9:30~17:30 (日・祝・年末年始休業)

※ラグジュアリーカード・ボルシェカードおよびゴールドカード会員の方は、カード裏面に記載の専用デスクへお問合せください



## 月額利用料

表記の金額は全て税抜価格です。消費税分は別途精算させていただきます。

インターネット (ライドプラン)	スーパー プレミアム 下り120Mbps 5,000円	プレミアム 下り30Mbps 4,000円	スタンダード 下り10Mbps 3,000円	エントリー 下り1Mbps 1,700円
ケーブルテレビ	TEL割 6,130円	TEL割 5,130円	TEL割 4,130円	TEL割 2,830円
SS 2台以降 2,400円/台	ダブル割 9,000円	ダブル割 8,000円	ダブル割 7,000円	ダブル割 6,100円
TEL割 5,600円	トリプル割 10,130円	トリプル割 9,130円	トリプル割 8,130円	トリプル割 7,230円
SA 2台以降 2,000円/台	ダブル割 8,200円	ダブル割 7,200円	ダブル割 6,200円	ダブル割 5,300円
TEL割 4,800円	トリプル割 9,330円	トリプル割 8,330円	トリプル割 7,330円	トリプル割 6,430円
B 2台以降 2,000円/台	ダブル割 7,700円	ダブル割 6,700円	ダブル割 5,700円	ダブル割 4,800円
TEL割 4,300円	トリプル割 8,830円	トリプル割 7,830円	トリプル割 6,830円	トリプル割 5,930円
ニ 2台以降 1,900円/台	ダブル割 6,700円	ダブル割 5,700円	ダブル割 4,700円	ダブル割 3,800円
TEL割 3,300円	トリプル割 7,830円	トリプル割 6,830円	トリプル割 5,830円	トリプル割 4,930円
C 2台以降 1,000円/台	ダブル割 6,000円	ダブル割 5,000円	ダブル割 4,000円	ダブル割 3,100円
TEL割 2,600円	トリプル割 7,130円	トリプル割 6,130円	トリプル割 5,130円	トリプル割 4,230円
地デジ 1世帯台数に関わらず同料金 900円	ダブル割 5,500円	ダブル割 4,500円	ダブル割 3,500円	ダブル割 2,200円
TEL割 1,700円	トリプル割 6,630円	トリプル割 5,630円	トリプル割 4,630円	トリプル割 3,330円

※当社のサービスは全てベストエフォート型となっております。表記上の数値は通信速度を保証するものではなく、理論上の最大速度です。時間帯や接続先の環境、お客様のご利用機器等によって速度が低下いたします。  
 ※インターネットライドプランはインターネット接続のみを提供するサービスです。  
 ※地デジコースの月額料金は施設利用料です。  
 ※ケーブルテレビをご契約のお客様でらくらく録画オプションをご利用の場合は月額1,000円、らくらく録画ブルーレイオプションをご利用の場合は月額2,000円が加算されます。  
 ※月額利用料にNHK放送受信料(衛星含む)は含まれておりません。ケーブル・ウィンディでは「NHK衛星契約放送受信料」の団体一括支払を取り扱っております。是非ご利用ください。  
 ※各コースを組み合わせる複数台のコンバーターを利用する場合は、ご利用の最上位コースの基本利用料を1台目として適用します。  
 ※ケーブルプラスはKDDI株式会社の商標です。 ※ケーブル・ウィンディ ケーブルプラス電話は、浜松ケーブルテレビ株式会社とKDDI株式会社が提供し、提供しているサービスです。

## 初期費用

### 新規加入

テレビ接続台数	ケーブルテレビのみ		インターネットのみ		ポイント加入	
	[1台接続]	[複数台接続]	—	[1台接続]	[複数台接続]	—
加入金	15,000円	15,000円	15,000円	15,000円	15,000円	—
宅内工事	15,000円	30,000円	12,000円	27,000円	42,000円	—
同時工事割引	—	—	—	-10,000円	-10,000円	—
合計	30,000円	45,000円	27,000円	32,000円	47,000円	—

### 追加加入

テレビ接続台数	ケーブルテレビを追加		インターネットを追加
	[1台接続]	[複数台接続]	—
宅内工事	15,000円	30,000円	12,000円
追加工事割引	-5,000円	-5,000円	-5,000円
合計	10,000円	25,000円	7,000円

### ケーブルプラス電話

ケーブルテレビ 又は インターネット ご加入の方	0円
ケーブルプラス 電話のみ ご加入の方	50,000円

※配線工事等、その他追加工事、追加部材が必要な場合には別途料金が必要です。  
 ※ケーブルテレビ(SS・S・A・B・ミニ・Cコース)のご加入にあたり、上記初期費用とは別に専用リモコン(3,000円/個)が必要です。  
 ※ケーブルテレビ(SS・S・A・B・ミニ・Cコース)の宅内工事内容にはデジタルコンバーター1台の設置が含まれております。  
 ※TV複数台接続工事において、デジタルコンバーターを追加設置する場合には、2台以降1台につき3,000円の専用リモコン(3,000円/個)が別途必要です。  
 ※TV複数台接続工事において、既設のテレビ配線が利用できない場合、テレビ配線が無い場合など、新規工事が必要な場合には、1か所につき7,000円の追加工事費が必要です。  
 ※接続にD端子ケーブルが必要な場合は、1本につき1,000円の料金が必要です。(HDMIケーブルの場合、2,000円/本)  
 ※引込工事費は無料(通常20,000円)です。  
 ※追加加入の場合は、新規に加入金は発生しません。

## メニュー変更費用

<メニュー変更費用> ケーブルテレビ、インターネットそれぞれのサービスにおいて、各コース間の変更は以下の料金が必要になります。

ケーブルテレビのみ	インターネットのみ	インターネット	インターネット
SS・A・B・Cコース間で変更される場合	1,000円	—	1,000円
SS・A・B・Cコースから地デジコースへ変更される場合	1,000円	2,000円	3,000円
地デジコースからSS・A・B・Cコースへ変更される場合	0円	0円	3,000円
らくらく録画・らくらく録画ブルーレイへ変更・追加される場合	—	3,000円	6,000円

※ケーブルテレビのSS・S・A・B・M(ミニ)・Cコースより地デジコースへの変更は、ご加入後6ヶ月以降の受付となります。

表記の金額は全て税抜価格です。消費税分は別途精算させていただきます。

整理番号 3-23

決裁	会派代表者	阿部	経理責任者	廣田	経理担当者	
----	-------	----	-------	----	-------	--

使途項目 サーチキー 支出証拠書

780 - 001

( 会派名・議員氏名 ふじのくに県民クラブ 大石 哲司 )

経費項目	調査研究費・研修費・広聴広報費・要請陳情等活動費・会議費・資料作成費・資料購入費・事務費・事務所費・人件費		
内容	来客用飲料水代		
年月日	令和 3年 3月 29日	～平成 年 月 日	金額 470円

目的	事務所来訪者への湯茶の提供
使途	飲料水の購入
政務活動・ 県政との 関連性	—
<<領収書貼付枠>>  別紙のとおり  口座引落し： 3年3月 整理番号 3-25 参照	

按分の理由	領収書金額(a)	按分率(b)	政務活動費支出額(a×b)
政務活動と後援会活動 で按分	941円	1 / 2 %	470円

※ 按分による支出がある場合は、領収書等の金額、按分率及び政務活動費の支出額をそれぞれ該当欄に記入すること。



整理番号 3-24

決裁	会派代表者	阿部	経理責任者	廣田	経理担当者	
----	-------	----	-------	----	-------	--

使途項目 サーチキー 支出証 拠書

780 - 003

( 会派名・議員氏名 ふじのくに県民クラブ 大石 哲司 )

経費項目	調査研究費・研修費・広聴広報費・要請陳情等活動費・会議費・資料作成費・資料購入費・事務費・事務所費・人件費		
内容	インターネットプロバイダ料		
年月日	令和 3年 3月 29日～平成 年 月 日	金額	709円

目的	インターネットの利用
使途	3月請求分の利用料
政務活動・ 県政との 関連性	—

《領収書貼付枠》

別紙のとおり

口座引落し: 3年 3月 整理番号 3-25 参照

按分の理由	領収書金額(a)	按分率(b)	政務活動費支出額(a×b)
政務活動と後援会活動 で按分	1,418円	1 / 2 %	709円

※ 按分による支出がある場合は、領収書等の金額、按分率及び政務活動費の支出額をそれぞれ該当欄に記入すること。

# ご利用明細書

作成日 2021年 3月 15日

スマイルパーソナル Tカードプラス

当月お支払日 **2021年 3月 29日 (月)**

大石 哲司 様

当月お支払合計金額 **213,706 円**

会員番号 [REDACTED]

■ご返済口座 金融機関 [REDACTED]  
 本支店 [REDACTED]  
 口座番号 [REDACTED]

ショッピング利用可能枠	70万円
割賦利用可能枠 ※	70万円
*****ご利用可能枠*****	

口座名義 大石 哲司  
※お客さま情報保護のため、口座番号表示の一部を省略させていただきます。

(※) 当社カードを複数お持ちの場合、各カードにはそれぞれご利用可能枠の設定がございますが、ご利用いただける金額の合計は、カードのご利用可能枠のうち最も高い金額の範囲内となります。

ご利用日	ご利用店名	ご利用金額	元金	利息	手数料	合計金額	振替
振替	振替	振替	振替	振替	振替	振替	振替
1201	[REDACTED]						
201228	[REDACTED]						
210101	アサヒアイデジエイバス	770	S	1	01	770	
210101	アサヒシンブンデジタル	980	S	1	01	980	小計 1750-
210212	ハママツケーブル	3,300	S	1	01	3,300	
210228	オイシイミズノタクハイビン	941	S	1	01	941	
210228	ヤフージャパン	1,418	S	1	01	1,418	
210228	ドコモご利用代金03月分	10,774	S	1	01	10,774	
	*** 当月ご利用金額 (小計) ***	213,607					
	明細書発行手数料	99				99	
	*** 当月ご利用金額 ***	213,607					
当月お支払合計金額						213,706	

## 【カードに関する各種お問合せ先】

株式会社アプラス カスタマーサポート  
 0570-008-789 (有料)

[受付時間] 9:30~17:30 (日・祝・年末年始休業)

※ラグジュアリーカード・ポルシェカードおよびゴールドカード会員の方は、カード裏面に記載の専用デスクへお問合わせください





整理番号 3-26

決裁	会派代表者	(阿部)	経理責任者	(廣田)	経理担当者	
----	-------	------	-------	------	-------	--

使途項目 サーチキー 支出証 拠書

780 - 001

( 会派名・議員氏名 ふじのくに県民クラブ 大石 哲 司 )

経費項目	調査研究費・研修費・広報広報費・要請情報活動費・会議費・資料作成費・資料購入費・(事務費)・事務所費・人件費		
内 容	来客用飲料 (コーヒー)		
年 月 日	令和 3年 3月 29日	～平成 年 月 日	金 額 2,790円

目 的	飲料の購入
使 途	来客へのコーヒーの提供
政務活動・ 県政との 関連性	政務活動の拠点となる事務所への来客接待。

《領収書貼付枠》

**7-Eleven**  
浜松西ヶ崎町店

静岡県浜松市東区西ヶ崎町1902-2

電話：053-434-3936 ｼﾞ#1

2021年03月29日(月) 15:39 責321

**領 収 書**

代理受領手数料 66円

小 計 (税込10%) ¥66

合 計 ¥66

(税率10%対象 ¥66)

(内消費税等10% ¥6)

お買上明細は上記のとおりです。

公共料金・インターネットショップ等の

受付明細は下記のとおりです。

収納代行地銀ネットワーク4 1件

計 1件

(代理受領手数料 66円を含む)

払込受領証

お客様コード	
ご依頼人	大石哲司 様
受取人	株式会社ブルックス
金額	5,514円 内消費税417円
ご注文受付日	2021/03/15
受領印	収入印紙貼付欄 21.3.29

ゆうちょ銀行又は郵便局でお支払いの場合は、左側2枚だけをお出しください。(裏面をご確認ください)

(お客様控え)

按分の理由	領収書金額(a)	按分率(b)	政務活動費支出額(a×b)
政務活動と後援会活動 で按分。	5,580円	1 / 2	2,790円
		%	

※ 按分による支出がある場合は、領収書等の金額、按分率及び政務活動費の支出額をそれぞれ該当欄に記入すること。





支払者：大石哲司

### 残高ご利用明細

残高履歴 (最新 20件)

月日	時刻	乗車	運賃	降車	残額
○	-331 1550	新浜松駅	-240	積志駅	30470
○	-331 1150	積志駅	-240	新浜松駅	30710

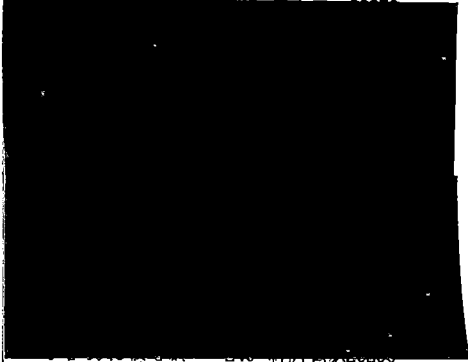

21.-3.31 15:53 積志駅101発行  
遠州鉄道株式会社

### 領収書

Receipt 様

領収年月日: 2021.-2.12  
金額: ¥12,540 (消費税等込み)

[クレジット扱い]

購入商品 JR乗車券類 JR tickets

(60146.7枚)

東海旅客鉄道株式会社

静岡駅

静岡駅MV発行

00147-01

印紙税申告納

付につき名古屋中村

税務署承認済

回数券:  $12,540 \text{円} \div 6 \text{枚} = 2,090 \text{円}$

@2090円 x 2 =

@240 x 2 = 480円

4180円



新幹線回数券 (白)  
(乗車券・新幹線自由席/特定特急券)

455  
-79

静岡 ↔ 浜松

- ・新幹線の普通車自由席に限り有効です。
  - ・途中駅で下車した時は前送は無効になります。
  - ・区間変更、指定席への変更等の取扱いはできません。
  - ・全券片未使用の場合に限り、払い戻しします。(繰03)
  - 2月12日から-5月21日まで有効 [C制] R205
  - ・-4/27~-5/6は利用できません。
- 2021.-2.12静岡MV (3-) 60146-05 C56



新幹線回数券 (白)  
(乗車券・新幹線自由席/特定特急券)

455  
-79

静岡 ↔ 浜松

- ・新幹線の普通車自由席に限り有効です。
  - ・途中駅で下車した時は前送は無効になります。
  - ・区間変更、指定席への変更等の取扱いはできません。
  - ・全券片未使用の場合に限り、払い戻しします。(繰04)
  - 2月12日から-5月21日まで有効 [C制] R205
  - ・-4/27~-5/6は利用できません。
- 2021.-2.12静岡MV (3-) 60146-06 C56

整理番号 3-28

決裁	会派代表者	阿部	経理責任者	廣田	経理担当者	
----	-------	----	-------	----	-------	--

使途項目 サーチャキー

支出証拠書

782 - 001

(会派名・議員氏名 ふじのくに県民クラブ 大石哲司)

経費項目	調査研究費・研修費・広聴広報費・要請等活動費・会議費・資料作成費・資料購入費・事務費・事務所費・(人件費)		
内容	事務員の雇用 4/1		
年月日	令和 3年 3月 1日~令和 3年 3月31日	金額	113,100円

目的	政務活動を補助する職員を雇用
使途	3月分給与
政務活動・ 県政との 関連性	—

《領収書貼付枠》

令和 3年	氏名	支払額	領収印
3月		27,000円	

令和 3年	氏名	支払額	領収印
3月		19,350円	

令和 3年	氏名	支払額	領収印
3月		27,150円	

令和 3年	氏名	支払額	領収印
3月		18,000円	

令和 3年	氏名	支払額	領収印
3月		21,600円	

按分の理由	領収書金額(a)	按分率(b)	政務活動費支出額(a×b)
すべて政務活動の補助 業務である。	113,100円	100%	113,100円

雇用実績表

令和 3年 3月	氏 名	
----------	-----	--

日	曜日	雇 用 時間数	うち政務活動 業務時間数	政 務 活 動 業 務 内 容
1	月	6.00	6.00	地域の意見・要望の聴取
2	火			
3	水			
4	木			
5	金			
6	土			
7	日			
8	月	6.00	6.00	地域の意見・要望の聴取
9	火			
10	水			
11	木			
12	金			
13	土			
14	日			
15	月	6.00	6.00	地域の意見・要望の聴取
16	火			
17	水			
18	木			
19	金			
20	土			
21	日			
22	月	6.00	6.00	地域の意見・要望の聴取
23	火			
24	水			
25	木			
26	金			
27	土			
28	日			
29	月	6.00	6.00	地域の意見・要望の聴取
30	火			
31	水			
計		(A) 30.00	(B) 30.00	

上記のとおり雇用したことを証明する。

令和 3年 4月 1日

ふじのくに県民クラブ

大石 哲司



[政務活動費充当計算]・・・①又は②の算式を用いて、政務活動費充当分を算出する。

①(B){ 30 時間 00 分}×単価{ 900 円}= 27,000円

②総支給額{                    円}×(B)        / (A)        =                    円

\* 証明は、雇用主が署名して押印する。

雇用実績表

令和 3年 3月	氏 名	
----------	-----	--

日	曜日	雇 用 時間数	うち政務活動 業務時間数	政 務 活 動 業 務 内 容
1	月			
2	火	4.50	4.50	地域の意見・要望の聴取
3	水			
4	木			
5	金			
6	土			
7	日			
8	月			
9	火	4.50	4.50	地域の意見・要望の聴取
10	水			
11	木			
12	金			
13	土			
14	日			
15	月			
16	火	3.50	3.50	地域の意見・要望の聴取
17	水			
18	木			
19	金			
20	土			
21	日			
22	月			
23	火	4.50	4.50	地域の意見・要望の聴取
24	水			
25	木			
26	金			
27	土			
28	日			
29	月			
30	火	4.50	4.50	地域の意見・要望の聴取
31	水			
計		(A) 21.50	(B) 21.50	

上記のとおり雇用したことを証明する。

令和 3年 4月 1日

ふじのくに県民クラブ

大石 哲司



[政務活動費充当計算]…①又は②の算式を用いて、政務活動費充当分を算出する。

①(B)[ 21 時間 30 分]×単価[ 900 円]= 19,350 円

②総支給額[            円]×(B) / (A) =            円

\* 証明は、雇用主が署名して押印する。

雇用実績表

令和 3年 3月	氏 名	
----------	-----	--

日	曜日	雇 用 時間数	うち政務活動 業務時間数	政 務 活 動 業 務 内 容
1	月			
2	火			
3	水	6.00	6.00	地域の意見・要望の聴取
4	木			
5	金			
6	土			
7	日			
8	月			
9	火			
10	水	6.00	6.00	地域の意見・要望の聴取
11	木			
12	金			
13	土			
14	日			
15	月			
16	火			
17	水	6.00	6.00	地域の意見・要望の聴取
18	木			
19	金			
20	土			
21	日			
22	月			
23	火			
24	水	6.17	6.17	地域の意見・要望の聴取
25	木			
26	金			
27	土			
28	日			
29	月			
30	火			
31	水	6.00	6.00	地域の意見・要望の聴取
計		(A) 30.17	(B) 30.17	

上記のとおり雇用したことを証明する。

令和 3年 4月 1日

ふじのくに県民クラブ

大石 哲司



[政務活動費充当計算]…①又は②の算式を用いて、政務活動費充当分を算出する。

①(B)[ 30 時間 10 分]×単価[ 900 円]= 27,150 円

②総支給額[ 円]×(B) / (A) = 円

〇 証明は、雇用主が署名して押印する。

雇用実績表

令和 3年 3月	氏 名	
----------	-----	--

日	曜日	雇 用 時間数	うち政務活動 業務時間数	政 務 活 動 業 務 内 容
1	月			
2	火			
3	水			
4	木	5.00	5.00	地域の意見・要望の聴取
5	金			
6	土			
7	日			
8	月			
9	火			
10	水			
11	木	5.00	5.00	地域の意見・要望の聴取
12	金			
13	土			
14	日			
15	月			
16	火			
17	水			
18	木	5.00	5.00	地域の意見・要望の聴取
19	金			
20	土			
21	日			
22	月			
23	火			
24	水			
25	木	5.00	5.00	地域の意見・要望の聴取
26	金			
27	土			
28	日			
29	月			
30	火			
31	水			
計		(A) 20.00	(B) 20.00	

上記のとおり雇用したことを証明する。

令和 3年 4月 1日

ふじのくに県民クラブ

大石 哲司



[政務活動費充当計算]・・・①又は②の算式を用いて、政務活動費充当分を算出する。

①(B) { 20 時間 00 分 } × 単価 { 900 円 } = 18,000 円

②総支給額 {                      円 } × (B)        / (A)        =                      円

証明は、雇用主が署名して押印する。

雇用実績表

令和 3年 3月	氏 名	
----------	-----	--

日	曜日	雇 用 時間数	うち政務活動 業務時間数	政 務 活 動 業 務 内 容
1	月			
2	火			
3	水			
4	木			
5	金	6.00	6.00	地域の意見・要望の聴取
6	土			
7	日			
8	月			
9	火			
10	水			
11	木			
12	金	6.00	6.00	地域の意見・要望の聴取
13	土			
14	日			
15	月			
16	火			
17	水			
18	木			
19	金	6.00	6.00	地域の意見・要望の聴取
20	土			
21	日			
22	月			
23	火			
24	水			
25	木			
26	金	6.00	6.00	地域の意見・要望の聴取
27	土			
28	日			
29	月			
30	火			
31	水			
計		(A) 24.00	(B) 24.00	

上記のとおり雇用したことを証明する。

令和 3年 4月 1日

ふじのくに県民クラブ

大石 哲司



[政務活動費充当計算]・・・①又は②の算式を用いて、政務活動費充当分を算出する。

①(B) { 24 時間 00 分 } × 単価 { 900 円 } = 21,600 円

②総支給額 {            円 } × (B)    / (A)    =            円

\* 証明は、雇用主が署名して押印する。