

整理番号 3-1

|    |       |    |       |    |       |  |
|----|-------|----|-------|----|-------|--|
| 決裁 | 会派代表者 | 阿部 | 経理責任者 | 廣田 | 経理担当者 |  |
|----|-------|----|-------|----|-------|--|

支出証拠書

(会派名・議員氏名：ふじのくに県民クラブ・林 芳久仁)

|      |  |    |         |
|------|--|----|---------|
| 経費項目 | 調査研究費・研修費・広報広報費・要請陳情等活動費・会議費・資料作成費・資料購入費・ <b>事務費</b> ・事務所費・人件費 |    |         |
| 内容   | 事務所用携帯電話代  |    |         |
| 年月日  | 令和 3年2月25日~令和 年 月 日  | 金額 | 1,642 円 |

|                      |                      |
|----------------------|----------------------|
| 目的                   | 政務活動を行うための連絡に使用するため  |
| 使途                   | 令和3年2月支払い分 事務所用携帯電話代 |
| 政務活動・<br>県政との<br>関連性 | —                    |

《領収書貼付枠》

故障紛失サポート代  
 $(3,702 \text{ 円} - 380 \text{ 円} \times 1.10) \times 1/2 = 1,642 \text{ 円}$   
 ↓  
 418 円

**料金領収証 RECEIPT FOR SERVICES**

2021年 2月ご請求分 (1月利用分)

ご請求先氏名  
林 芳久仁 様

下記ご利用料金を 2月25日口座振替により  
領収いたしました。

印紙税申告納  
付につき新宿  
税務署承認済

**KDDI株式会社**  
〒163-8003 東京都新宿区西新宿2丁目8番1号 KDDIビル

ご請求コード CUSTOMER CODE [REDACTED]

領収金額 AMOUNT RECEIVED 3,702 円

うち消費税等 TAX 323 円

金融機関名 FINANCIAL INSTITUTION [REDACTED]

支店名 BRANCH [REDACTED]

口座番号 ACCOUNT NUMBER \*\*\*\*\*

| 按分の理由             | 領収書金額(a) | 按分率(b) | 政務活動費支出額(a×b) |
|-------------------|----------|--------|---------------|
| 政務活動と後援会活動<br>で按分 | 3,284 円  | 1/2    | 1,642 円       |
|                   |          | %      |               |

※ 按分による支出がある場合は、領収書等の金額、按分率及び政務活動費の支出額をそれぞれ該当欄に記入すること。

|      |     |
|------|-----|
| 整理番号 | 3-2 |
|------|-----|

|    |       |    |       |    |       |  |
|----|-------|----|-------|----|-------|--|
| 決裁 | 会派代表者 | 阿部 | 経理責任者 | 廣田 | 経理担当者 |  |
|----|-------|----|-------|----|-------|--|

支出証拠書

(会派名・議員氏名：ふじのくに県民クラブ・林 芳久仁)

|      |  |    |         |
|------|--|----|---------|
| 経費項目 | 調査研究費・研修費・ <u>広聴広報費</u> ・要請等活動費・会議費・資料作成費・資料購入費・事務費・事務所費・人件費 |    |         |
| 内容   | 県政報告「ふれあい」印刷代  |    |         |
| 年月日  | 令和3年3月5日～令和 年 月 日  | 金額 | 84,700円 |

|                      |                                  |
|----------------------|----------------------------------|
| 目的                   | 県政報告誌「ふれあい」印刷のため                 |
| 使途                   | 印刷代（ふれあい6,200部）                  |
| 政務活動・<br>県政との<br>関連性 | 令和3年当初予算報告、及びコロナウイルスに対する県の対策関係報告 |
| <<領収書貼付枠>><br>別紙 添付  |                                  |

| 按分の理由                | 領収書金額(a) | 按分率(b) | 政務活動費支出額(a×b) |
|----------------------|----------|--------|---------------|
| 全て政務活動にかかる<br>ものである。 | 84,700円  | /      | 84,700円       |
|                      |          | 100%   |               |

※ 按分による支出がある場合は、領収書等の金額、按分率及び政務活動費の支出額をそれぞれ該当欄に記入すること。

# 領 収 書

ふじのくに県民クラブ 林芳久仁 様

令和 3 年 3 月 5 日

|     |  |  |   |   |   |   |   |   |   |
|-----|--|--|---|---|---|---|---|---|---|
| 金 額 |  |  | ¥ | 8 | 4 | 7 | 0 | 0 | 0 |
|-----|--|--|---|---|---|---|---|---|---|

|   |     |  |   |   |   |   |   |   |
|---|-----|--|---|---|---|---|---|---|
| 内 | 商品代 |  | ¥ | 7 | 7 | 0 | 0 | 0 |
| 訳 | 消費税 |  | ¥ | 7 | 7 | 0 | 0 | 0 |

但 印刷代

県政報告「ふれあい」 147号

上記金額正に領収いたしました

神 谷 印 刷 所

静岡市清水区島崎町6番38号  
TEL <054> 352-7178

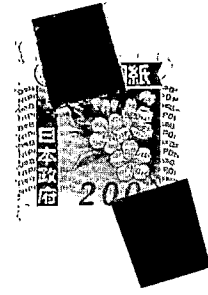

ふじのくに県民クラブ 林芳久仁 様

# 請 求 書

令和 3 年 3 月 1 日

神 谷 印 刷 所  
神 谷 明 訓

下記の通り請求申し上げます。

静岡市清水区島崎町6番38号  
TEL <054> 352-7178 FAX <054> 352-7179

| 品 名                | 数 量   | 単 位 | 単 価 | 金 額   | 消 費 税 | 備 考 |
|--------------------|-------|-----|-----|-------|-------|-----|
| 県政報告「ふれあい」 147号 4P | 6,200 | 部   |     | 77000 | 7700  |     |
|                    |       |     |     |       |       |     |
|                    |       |     |     |       |       |     |
|                    |       |     |     |       |       |     |
|                    |       |     |     |       |       |     |
| 小 計                |       |     |     | 77000 | 7700  |     |
| 総 計                |       |     |     | 84700 |       |     |

消費税は総括請求の時一括ご請求いたします。

No. 100013099

|      |     |
|------|-----|
| 整理番号 | 3-3 |
|------|-----|

|    |       |    |       |    |       |  |
|----|-------|----|-------|----|-------|--|
| 決裁 | 会派代表者 | 阿部 | 経理責任者 | 廣田 | 経理担当者 |  |
|----|-------|----|-------|----|-------|--|

支出証拠書

(会派名・議員氏名：ふじのくに県民クラブ・林 芳久仁)

|      |  |    |       |
|------|--|----|-------|
| 経費項目 | 調査研究費・研修費・ <u>広聴広報費</u> ・要請情報活動費・会議費・資料作成費・資料購入費・ <u>事務費</u> ・事務所費・人件費 |    |       |
| 内容   | 郵送料 (切手代)  |    |       |
| 年月日  | 令和 3年3月5日~令和 年 月 日   | 金額 | 504 円 |

|                      |                                   |
|----------------------|-----------------------------------|
| 目的                   | 政務活動に関する文書を発送する為の切手代 (県政報告「ふれあい」) |
| 使途                   | 郵送 (切手) 代                         |
| 政務活動・<br>県政との<br>関連性 | —                                 |

《領収書貼付枠》

領収書

林 芳久仁 様

〔販売〕 普通切手 6枚 ¥504  
84円

小計 ¥504

課税計 (10%) ¥0  
(内)消費税等 ¥0  
非課税計 ¥504

合計 ¥504  
お預り金額 ¥1,000  
おつり ¥496



〒100-8792 日本郵便株式会社  
東京都千代田区大手町2-3-1  
取扱日時：2021年3月5日 14:01  
担当 No. Z103033597 端N86箱01  
発行先：清水吉川郵便局  
TEL: 054-346-6002

| 按分の理由            | 領収書金額(a) | 按分率(b) | 政務活動費支出額(a×b) |
|------------------|----------|--------|---------------|
| 全て政務活動にかかるものである。 | 504 円    | 100%   | 504 円         |

※ 按分による支出がある場合は、領収書等の金額、按分率及び政務活動費の支出額をそれぞれ該当欄に記入すること。

整理番号 3-4

|    |       |    |       |    |       |  |
|----|-------|----|-------|----|-------|--|
| 決裁 | 会派代表者 | 阿部 | 経理責任者 | 廣田 | 経理担当者 |  |
|----|-------|----|-------|----|-------|--|

支出証拠書

(会派名・議員氏名：ふじのくに県民クラブ・林 芳久仁)

|      |  |    |      |
|------|--|----|------|
| 経費項目 | 調査研究費・研修費・ <u>広聴広報費</u> ・要請情報活動費・会議費・資料作成費・資料購入費・ <u>事務費</u> ・事務所費・人件費 |    |      |
| 内容   | 郵送料  |    |      |
| 年月日  | 令和 3年3月8日～令和 年 月 日   | 金額 | 252円 |

|                      |                            |
|----------------------|----------------------------|
| 目的                   | 政務活動に関する文書を発送 (県政報告「ふれあい」) |
| 使途                   | 郵送代                        |
| 政務活動・<br>県政との<br>関連性 | -                          |

《領収書貼付枠》

領収書

様

|   |   |  |
|---|---|--|
| [証紙切手引受]<br>第一種定形<br>@84<br>3通<br>14.0g<br>¥252<br>小計<br>¥252 | 郵便物用 受合計通数<br>課税計 (10%)<br>(内消費税等)<br>非課税計<br>3通<br>¥252<br>¥22<br>¥0 | 合計<br>お預り金額<br>おつり<br>¥252<br>¥500<br>¥248 |
|---|---|--|



〒100-8792 日本郵便株式会社  
 東京都千代田区大手町2-3-1  
 取扱日時：2021年3月8日 9:03  
 担当：[Redacted] 端N68箱70  
 連絡先：静岡県庁内郵便局  
 TEL: 054-254-9810

支払者：林 芳久仁

| 按分の理由                | 領収書金額(a) | 按分率(b) | 政務活動費支出額(a×b) |
|----------------------|----------|--------|---------------|
| 全て政務活動にかかる<br>ものである。 | 252円     | 100%   | 252円          |

※ 按分による支出がある場合は、領収書等の金額、按分率及び政務活動費の支出額をそれぞれ該当欄に記入すること。

|      |     |
|------|-----|
| 整理番号 | 3-5 |
|------|-----|

|    |       |   |       |   |       |   |
|----|-------|---|-------|---|-------|---|
| 決裁 | 会派代表者 |  | 経理責任者 |  | 経理担当者 |  |
|----|-------|---|-------|---|-------|---|

使途項目 サーチキー 支出証拠書

780 - 003

( 会派名・議員氏名 ふじのくに県民クラブ - 林 芳 久 仁 )

|       |  |     |         |
|-------|--|-----|---------|
| 経費項目  | 調査研究費・研修費・広聴広報費・要請等活動費・会議費・資料作成費・資料購入費・ <u>事務費</u> ・事務所費・人件費 |     |         |
| 内 容   | 議員用携帯電話代   |     |         |
| 年 月 日 | 令和3年3月10日 ~ 令和 年 月 日   | 金 額 | 2,522 円 |

|  |                     |
|--|---------------------|
| 目 的  | 政務活動を行うための連絡に使用するため |
| 使 途  | 3月支払分 議員用携帯電話代      |
| 政務活動・<br>県政との<br>関 連 性   | —                   |
| <p>《領収書貼付枠》</p> <p style="text-align: center;">10 03-03-10   BF   *9,199   AU PAY</p> <p>支払額 (9,199 円) から、<br/>             安心サポートパック (691 円)、機種変更手数料 (2,000 円)、購入機器代金 (1,194 円) を除く<br/> <math>9,199 \text{ 円} - (691 + 2,000) \times 1.1 - 1,194 \text{ 円} = 5,045 \text{ 円}</math></p> <p>政務活動と私用で按分<br/> <math>5,045 \text{ 円} \times 1/2 = 2,522 \text{ 円}</math></p> |                     |

| 按分の理由      | 領収書金額(a) | 按分率(b) | 政務活動費支出額(a×b) |
|------------|----------|--------|---------------|
| 政務活動と私用で按分 | 5,045 円  | 1/2    | 2,522 円       |
|            |          | %      |               |

※ 按分による支出がある場合は、領収書等の金額、按分率及び政務活動費の支出額をそれぞれ該当欄に記入すること。

料金後納郵便

親展 重要

424-0057  
静岡県 静岡市 清水区 堀込 637

林 芳久仁 様



02A-T11C90A-0091943#



【郵便物送付先】 〒323-0827 栃木県小山市大字神倉台1828

利用料金のご案内  
CONFIRMATION OF CREDIT PAYMENT



いつもご利用いただきまして  
誠にありがとうございます



ご利用年月 2021年 1月  
BILLING PERIOD

振替日 2021年 1月  
DUE DATE ご利用クレジット会社の規約に基づく振替日

(差出人) KDDI株式会社 〒163-8003 東京都新宿区西新宿2-3-2 KDDIビル

両面の↓部分からていねいにはがし、中をご覧ください。  
雨や水などに濡れた場合は、完全に乾かしてからはがしてください。

料金内訳書 <凡例> 税込または免税料金等:「\*」、旧税率計算対象料金:「#」

発行年月日 DATE OF ISSUE 2021年 2月 5日 KDDI株式会社  
〒163-8003 東京都新宿区西新宿2-3-2 KDDIビル

ご請求コード 0208710255 総合計 9,199円 ご利用年月 2021年 1月

| ご利用項目   | 金額(円)  | 内訳(円)           | 備考                            |
|---|--------|-----------------|-------------------------------|
| ●au電話料金   |        |                 | ●合計 7,785円                    |
| ご利用番号   | 7,785  |                 |                               |
| <1月ご利用内訳>   | 7,785  |                 |                               |
| ▼プラン利用料   | 3,741  |                 |                               |
| カケホ(ケータイ/V)   | 1,551  | 1月1日~1月13日(日割)  |                               |
| ピタット4s+通話定額2新カケホ割60   | 1,132  | 1月14日~1月31日(日割) |                               |
| 2年契約+家族割  | -729   |                 |                               |
| LTE NET   | 300    |                 |                               |
| LTE NET for DATA  | 500    |                 |                               |
| ピタット4GLTE(s)(データ)   | 987    | 日割              |                               |
| ▼安心サポートバック  |        |                 |                               |
| 故障紛失サポート  | 159    | 1月1日~1月13日(日割)  |                               |
| 故障紛失サポート  | 365    | 1月14日~1月31日(日割) |                               |
| 使い方サポート   | 342    | 1月14日~1月31日(日割) |                               |
| 安心サポートバック割引額  | -175   | 1月14日~1月31日(日割) |                               |
| ▼通話料/カケホ(ケータイ/V)  | 0      |                 |                               |
| 通話料   | 3,220  |                 |                               |
| カケホ(ケータイ/V)割引額  | -2,980 |                 |                               |
| 2年契約+家族割/通話料  | -240   |                 | 対象家族間通話を全額割引します。              |
| ▼通話料/ピタットプラン4Gs+通話定額2                                       | 3      |                 |                               |
| 通話料   | 4,340  |                 |                               |
| SMS(Cメール)送信料  | 3      |                 |                               |
| 通話定額2割引額  | -4,240 |                 |                               |
| 家族割/通話料   | -100   |                 | 対象家族間通話を全額割引します。              |
| ▼手数料・諸費用  |        |                 |                               |
| 変更時諸費用/機種変更手数料  | 2,000  | 2,000           | VoLTE 機種変更手数料です。              |
| ▼ユニバーサルサービス料  | 3      |                 |                               |
| ▼その他  | 640    |                 |                               |
| 各種ダイヤルサービス通話料   | 640    | 640             | 0570ナビダイヤル、0180テレドームなどの通話料です。 |
| ▼消費税等(10%)  | 707    |                 | 10%消費税の課税対象額 7,078円           |
| auご利用月数は2021年2月で25年3ヶ月目です。<br>月中プラン変更により店頭ご案内時の料金と異なっております。 |        |                 |                               |
| ●au機器代金   |        |                 | ●合計 1,194円                    |
| ご利用番号   | 1,194  |                 |                               |
| ▼購入機器代金   | 1,194  |                 |                               |
| 分割支払金   |        | 1,194           | * 36回払い20回目。残額 19,104円        |
| ●紙請求書発行手数料/その他料金  |        |                 | ●合計 220円                      |
| ▼紙請求書発行手数料  | 200    |                 |                               |
| ▼消費税等(10%)  | 20     |                 | 10%消費税の課税対象額 200円             |
| ユニバーサルサービス料は、日本全国における加入電話・公衆電話等の提供確保のため、NTT東・西日本に支払われるものです。 |        |                 |                               |

裏面もご確認ください>>

|      |     |
|------|-----|
| 整理番号 | 3-6 |
|------|-----|

|    |       |    |       |    |       |  |
|----|-------|----|-------|----|-------|--|
| 決裁 | 会派代表者 | 阿部 | 経理責任者 | 廣田 | 経理担当者 |  |
|----|-------|----|-------|----|-------|--|

支出証拠書

(会派名・議員氏名：ふじのくに県民クラブ・林 芳久仁)

|      |   |    |          |
|------|---|----|----------|
| 経費項目 | 調査研究費・研修費・広聴広報費・要請等活動費・会議費・資料作成費・資料購入費・事務費・事務所費・人件費 |    |          |
| 内容   | 自動車リース料 ( 3月分 )                                     |    |          |
| 年月日  | 令和3年3月10日～令和 年 月 日                                  | 金額 | 24,334 円 |

|   |                      |
|---|----------------------|
| 目的  | 調査研究など政務活動を行うための移動手段 |
| 使途  | 令和3年3月分リース料          |
| 政務活動・<br>県政との<br>関連性  | —                    |
| <<領収書貼付枠>><br>月額リース料 53,000 円から政務活動費対象外経費を除く 48,668 円の 1/2 相当額を請求する。<br>48,668 円 × 1/2 = 24,334 円<br><br><div style="text-align: center;">                     11 03-03-10 BF *53,000 ニッサンファイナンス                 </div> |                      |

| 按分の理由      | 領収書金額(a) | 按分率(b) | 政務活動費支出額(a×b) |
|------------|----------|--------|---------------|
| 政務活動と私用で按分 | 48,668 円 | 1/2    | 24,334 円      |
|            |          | %      |               |

※ 按分による支出がある場合は、領収書等の金額、按分率及び政務活動費の支出額をそれぞれ該当欄に記入すること。



|      |     |
|------|-----|
| 整理番号 | 3-7 |
|------|-----|

|    |       |   |       |   |       |   |
|----|-------|---|-------|---|-------|---|
| 決裁 | 会派代表者 |  | 経理責任者 |  | 経理担当者 |  |
|----|-------|---|-------|---|-------|---|

支出証拠書

(会派名・議員氏名：ふじのくに県民クラブ・林 芳久仁)

|      |   |    |      |
|------|---|----|------|
| 経費項目 | 調査研究費・研修費・広報広報費・要請情報活動費・会議費・資料作成費・資料購入費・事務費・ <b>事務所費</b> ・人件費 |    |      |
| 内容   | 事務所水道料 <span style="float: right;">3/10</span>                |    |      |
| 年月日  | 令和2年12月3日～令和3年2月3日  | 金額 | 803円 |

|                      |                    |          |         |
|----------------------|--------------------|----------|---------|
| 目的                   | 政務活動を行う事務所の水道使用のため |          |         |
| 使途                   | 事務所水道料             | 令和2年12月分 | 令和3年1月分 |
| 政務活動・<br>県政との<br>関連性 | -                  |          |         |

《領収書貼付枠》

水道料金・下水道使用料納入通知書  
(請求書)兼領収証書  
納期限 令和3年3月31日

使用場所  
清水区長崎1117-2サンライズア  
ヴェニエール103

使用者名  
林 芳久仁 様

令和3年2月 定例分  
今回請求分

|                        |            |
|------------------------|------------|
| （前回検針日）                | 令和2年12月3日～ |
| （今回検針日）                | 令和3年2月3日   |
| お客様番号                  | 株番         |
| 使用水量(m <sup>3</sup> )  | 1          |
| 汚水排出量(m <sup>3</sup> ) |            |
| 養分処理費(雑費)*             |            |
| 水道料金(円)                | 1,606      |
| (うち消費税相当額)             | (146)      |
| 下水道使用料(円)              |            |
| (うち消費税相当額)             |            |
| 請求金額(円)                | 1,606      |

領収書付印  
領収書のものは無効  
21,310  
静岡市  
公営企業  
管理室印

上記の金額を領収しました。  
金額を訂正したものは無効  
です。この領収証書は大切に  
保管してください。  
静岡市  
公営企業管理者

▶お客様係 電話代行：0542-231111 収入印紙不要

| 按分の理由             | 領収書金額(a) | 按分率(b) | 政務活動費支出額(a×b) |
|-------------------|----------|--------|---------------|
| 政務活動と後援会活動<br>で按分 | 1,606円   | 1/2    | 803円          |
|                   |          | %      |               |

※ 按分による支出がある場合は、領収書等の金額、按分率及び政務活動費の支出額をそれぞれ該当欄に記入すること。

整理番号 3-8

|    |       |    |       |    |       |  |
|----|-------|----|-------|----|-------|--|
| 決裁 | 会派代表者 | 阿部 | 経理責任者 | 廣田 | 経理担当者 |  |
|----|-------|----|-------|----|-------|--|

支出証拠書

(会派名・議員氏名：ふじのくに県民クラブ・林 芳久仁)

|      |  |    |        |
|------|--|----|--------|
| 経費項目 | 調査研究費・研修費・広聴広報費・要請情報活動費・会議費・資料作成費・資料購入費・事務費・事務所費・人件費 |    |        |
| 内容   | FAX・インターネット接続料 (3月分)                                 |    |        |
| 年月日  | 令和3年3月15日～令和 年 月 日                                   | 金額 | 3,060円 |

|                      |                             |
|----------------------|-----------------------------|
| 目的                   | 政務活動を行うためのFAX・インターネットの利用のため |
| 使途                   | —                           |
| 政務活動・<br>県政との<br>関連性 | —                           |

《領収書貼付枠》

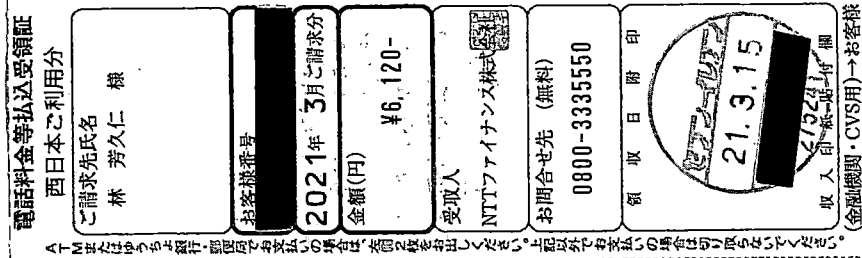

| 按分の理由             | 領収書金額(a) | 按分率(b) | 政務活動費支出額(a×b) |
|-------------------|----------|--------|---------------|
| 政務活動と後援会活動<br>で按分 | 6,120円   | 1/2    | 3,060円        |
|                   |          | %      |               |

※ 按分による支出がある場合は、領収書等の金額、按分率及び政務活動費の支出額をそれぞれ該当欄に記入すること。

整理番号 3-9

|    |       |    |       |    |       |  |
|----|-------|----|-------|----|-------|--|
| 決裁 | 会派代表者 | 阿部 | 経理責任者 | 廣田 | 経理担当者 |  |
|----|-------|----|-------|----|-------|--|

支出証拠書 (各種団体会費)

(会派名・議員氏名：ふじのくに県民クラブ・林 芳久仁)

|      |                        |    |        |
|------|------------------------|----|--------|
| 経費項目 | 調査研究費・研修費              |    |        |
| 内容   | 野村生涯教育センター：正会員会費 (3月分) |    |        |
| 年月日  | 令和3年3月22日～令和 年 月 日     | 金額 | 1,000円 |

|              |  |
|--------------|--|
| 会の趣旨・目的      | 生涯を通じた学習及び実践活動 (以下生涯教育という) を推進し、もって人間資質の向上と豊かな文化の創造に寄与することを目的とする。  |
| 会の活動内容等      | <ul style="list-style-type: none"> <li>*生涯教育に関する講座・勉強会等の開催</li> <li>*生涯教育に関する大会・講演会の開催</li> <li>*生涯教育に関する教育相談、グループ討議</li> <li>*その他、この法人の目的を達成するために必要な事業</li> </ul> |
| 政務活動・県政との関連性 | 月1回の研修会に参加し、テーマに沿った話し合いをする事により、講師や参加者の皆さんのお考えを聞き、自分の意見を話すことにより、政務活動の参考にしています。  |

No. 001534

ふじのくに 県民クラブ

領収証 林 芳久仁 様

¥1,000 =

但 正会員会費 令和3年3月分

令和3年3月22日 上記正に領収いたしました

公益財団法人 野村生涯教育センター

理事長 金子由美

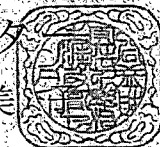

※ 添付書類：団体の要綱 2年4月 整理番号 4-14 参照

| 按分の理由 | 政務活動に資する団体会費のため、全額充当する。 | 領収書金額(a) | 1,000円 | 按分率(b) | / | 政務活動費支出額(a×b) | 1,000円 |
|-------|-------------------------|----------|--------|--------|---|---------------|--------|
|       |                         |          |        | 100%   |   |               |        |

※ 按分による支出がある場合は、按分の理由、領収書等の金額、按分率及び政務活動費の支出額をそれぞれ該当欄に記入すること。

整理番号 3-10

|    |       |    |       |    |       |  |
|----|-------|----|-------|----|-------|--|
| 決裁 | 会派代表者 | 阿部 | 経理責任者 | 廣田 | 経理担当者 |  |
|----|-------|----|-------|----|-------|--|

支出証拠書

(会派名・議員氏名：ふじのくに県民クラブ・林 芳久仁)

|      |  |    |        |
|------|--|----|--------|
| 経費項目 | 調査研究費・研修費・広報広報費・要請情報活動費・会議費・資料作成費・資料購入費・事務費・事務所費・人件費 |    |        |
| 内容   | コピー料   |    |        |
| 年月日  | 令和3年3月22日～令和 年 月 日                                   | 金額 | 1,602円 |

|                      |                   |
|----------------------|-------------------|
| 目的                   | 資料等のコピー           |
| 使途                   | 令和3年3月請求分コピー料     |
| 政務活動・<br>県政との<br>関連性 | 調査活動、県政関連資料などの作成。 |

## 領 収 証

№ 028413

ふじのくに県民クラブ  
林 芳久仁 殿

---

¥ 1,602

但 コピー料金

入金日 2022/年 03月 22日 上記正に領収いたしました

|     |                                     |
|-----|-------------------------------------|
| 現金  | <input checked="" type="checkbox"/> |
| 小切手 | <input type="checkbox"/>            |
| 相殺  | <input type="checkbox"/>            |
| 手形  | <input type="checkbox"/>            |
| 振込  | <input type="checkbox"/>            |

抜 者



株式会社 マルニ商会

総OA事務部 / 〒424-0103 静岡市清水区尾羽107-3 TEL: (054) 365-5814(代) FAX: (054) 364-9469  
 総CAD事務部 / 〒424-0103 静岡市清水区尾羽107-3 TEL: (054) 368-4240(代) FAX: (054) 397-1140  
 豊田事業所 / 〒471-0036 豊田県駒井町1020-2171 TEL: (0565) 41-6248 FAX: (0565) 32-2177  
 広島事業所 / 〒733-0035 広島市西区南観音3-6-45 TEL: (082) 208-3017 FAX: (082) 208-3018

| 按分の理由             | 領収書金額(a) | 按分率(b) | 政務活動費支出額(a×b) |
|-------------------|----------|--------|---------------|
| 政務活動と後援会活動<br>で按分 | 3,203円   | 1/2    | 1,602円        |
|                   |          | %      |               |

※ 按分による支出がある場合は、領収書等の金額、按分率及び政務活動費の支出額をそれぞれ該当欄に記入すること。

整理番号 3-11

|    |       |    |       |    |       |  |
|----|-------|----|-------|----|-------|--|
| 決裁 | 会派代表者 | 阿部 | 経理責任者 | 廣田 | 経理担当者 |  |
|----|-------|----|-------|----|-------|--|

支出証拠書

(会派名・議員氏名：ふじのくに県民クラブ・林 芳久仁)

|      |  |     |           |
|------|--|-----|-----------|
| 経費項目 | 調査研究費・研修費・広聴広報費・要請情報活動費・会議費・資料作成費・資料購入費・事務費・事務所費・人件費 |     |           |
| 内容   | BBパック保守料   |     |           |
| 年月日  | 令和3年3月22日～令和   | 年月日 | 金額 2,079円 |

|                      |                |
|----------------------|----------------|
| 目的                   | インターネットの環境保守対応 |
| 使途                   | 令和3年3月請求分保守料   |
| 政務活動・<br>県政との<br>関連性 | -              |

領収証

No 028414

ふじのくに県民クラブ  
林 芳久仁 殿

¥ 4,158

但 BBパック保守料金

入金日 2021年 3月 22日 上記正に領収いたしました

|     |   |
|-----|---|
| 現金  | ✓ |
| 小切手 |   |
| 相殺  |   |
| 手形  |   |
| 振込  |   |

扱者

**M-RUNI**  
株式会社 丸二商会  

 租0A事務 / 〒424-0103 静岡市清水区尾羽107-3 TEL: (054) 365-5814(代) FAX: (054) 364-9469  
 租0AD事務 / 〒424-0103 静岡市清水区尾羽107-3 TEL: (054) 368-4240(代) FAX: (054) 397-1140  
 豊田事務 / 〒471-0036 豊田県岡崎市尾崎町1-1-1 TEL: (0565) 41-6248 FAX: (0565) 32-2177  
 広島事務 / 〒733-0035 広島市西区南観音3-6-45 TEL: (082) 208-3017 FAX: (082) 208-3018

| 按分の理由             | 領収書金額(a) | 按分率(b) | 政務活動費支出額(a×b) |
|-------------------|----------|--------|---------------|
| 政務活動と後援会活動<br>で按分 | 4,158円   | 1/2 %  | 2,079円        |

※ 按分による支出がある場合は、領収書等の金額、按分率及び政務活動費の支出額をそれぞれ該当欄に記入すること。



公益社団法人静岡県私学協会

発足式

日時：令和3年3月26日（金） 12時

会場：ホテルグランヒルズ静岡 4階クリスタルルーム

|      |      |
|------|------|
| 整理番号 | 3-13 |
|------|------|

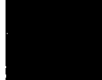
|    |       |   |       |   |       |   |
|----|-------|---|-------|---|-------|---|
| 決裁 | 会派代表者 |  | 経理責任者 |  | 経理担当者 |  |
|----|-------|---|-------|---|-------|---|

支出証拠書

(会派名・議員氏名：ふじのくに県民クラブ・林 芳久仁)

|      |   |    |          |
|------|---|----|----------|
| 経費項目 | 調査研究費・研修費・広報広報費・要請陳情等活動費・会議費・資料作成費・資料購入費・事務費・事務所費・人件費 |    |          |
| 内容   | リサイクル工場視察交通費（静岡駅⇄新横浜）                                 |    |          |
| 年月日  | 令和3年3月30日   | 金額 | 11,220 円 |

|                      |  |
|----------------------|--|
| 目的                   | プラスチックのリサイクルでプラスチックを減少させる。<br>横浜市より委託を受け㈱兼子と㈱日本郵船、JFE の3社で18区の各家庭から出るごみを回収。プラスチック製品のみ分別出来る設備を備えた専門工場を見学。 |
| 使途                   | ㈱兼子リサイクル工場視察交通費（静岡駅⇄新横浜）   |
| 政務活動・<br>県政との<br>関連性 | プラスチックごみをリサイクル有効活用、ごみ自体も削減しCO2削減に努める。<br>視察 林県議、杉山県議   |

《領収書貼付枠》

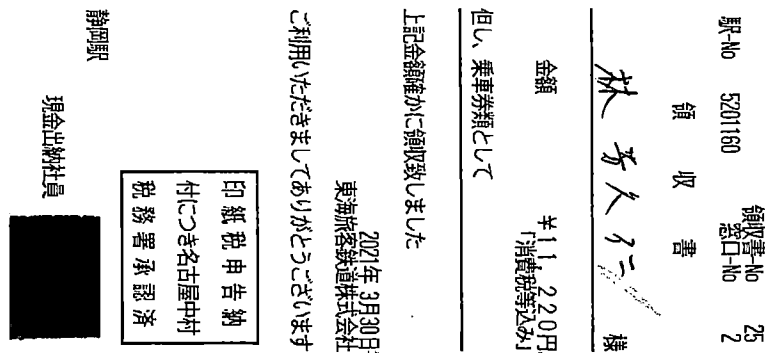

(往復) 静岡 - 新横浜 - 戸塚

| 按分の理由            | 領収書金額(a) | 按分率(b) | 政務活動費支出額(a×b) |
|------------------|----------|--------|---------------|
| 全て政務活動にかかるものである。 | 11,220 円 | 100%   | 11,220 円      |

※ 按分による支出がある場合は、領収書等の金額、按分率及び政務活動費の支出額をそれぞれ街頭欄に記入すること。



|   |   |    |       |    |       |  |
|---|---|----|-------|----|-------|--|
| 決<br>裁  | 会派代表者   | 阿部 | 経理責任者 | 廣田 | 経理担当者 |  |
| <p>県 外 調 査 概 要 書</p> <p style="text-align: right;">2021 年 3 月 31 日</p> <p style="text-align: center;">会派名・議員氏名 ふじのくに県民クラブ<br/>林 芳久仁</p> |   |    |       |    |       |  |
| 目 的   | (会派内部会・環境 SDGs 部会視察) 環境・リサイクル企業を視察し、プラスチック容器・包装のリサイクルの実態を把握し、静岡県にとって役立つ情報を収集するため。   |    |       |    |       |  |
| 年 月 日   | 2021 年 3 月 30 日 10 時 30 分から 12 時 30 分   |    |       |    |       |  |
| 場 所   | 株式会社兼子・横浜戸塚工場(横浜市戸塚区)、  |    |       |    |       |  |
| 内 容   | <p>1 行程<br/>静岡→(新横浜駅経由)→戸塚・(株)兼子・横浜戸塚工場→(新横浜駅経由)→静岡</p> <p>2 対応者<br/>株式会社兼子 早川・専務取締役、鈴木・工場長</p> <p>3 聴取内容及び県政への反映<br/>会派内部会・環境 SDGs 部会視察<br/>把握した情報と静岡県の実態を突き合わせて、取り入れるべきものを県に提案していく。</p> <p>(1) 株式会社兼子・横浜戸塚工場(横浜市戸塚区)10 時 30 分から 12 時 30 分<br/>前中田・横浜市長時代に清掃工場の老朽化・建替え問題で、ゴミ減量 30%の方針を打ち出し分別収集が本格化した。プラスチック容器・包装の収集が始まり、処理事業に応募し、進出を決定。会社の主要な事業は紙のリサイクル。今回プラごみのリサイクルに乗り出した。<br/>横浜市の収集車が持ち込むプラごみから、リサイクル対象外のものを取り除き、プラごみだけを圧縮梱包する。圧縮梱包したものは、引き取り先企業で燃料や製鉄での還元剤として利用されている。対象外のものは残渣として焼却に回される。<br/>回収したプラスチックごみは次のように企業で使われています。</p> <p>①昭和電工<br/>ガス化して分解し、低炭素水素と二酸化炭素に転換させ、低炭素水素はアンモニアの原料として、二酸化炭素はドライアイスなどの利用されている。</p> <p>②グリーンループ(掛川市)<br/>PP ペレット、PE ペレットに加工・製造し、プラスチック成型メーカーに販売</p> <p>③JFE プラリソース<br/>再生ペレットに加工・製造、また、鉄鉱石の還元剤として利用し、製鉄に利用されている。</p> <p>④日本製鉄<br/>鉄鉱石の還元剤として利用し、製鉄に利用されている。</p> |    |       |    |       |  |

\*本概要書は、県外における調査研究活動のために政務活動費を支出した場合に提出する。

## 横浜市 プラスチック容器包装

- ・横浜市 人口（令和2年9月時点） 3,757,630人  
栄区：119,643人、戸塚区：281,141人、港南区：213,779人 計 614,563人
- ・年間予定数量  
平成30年 8,416t 令和1年 8,341t 令和2年 8,204t
- ・栄区、戸塚区、港南区のプラ数量  
平成30年 8,213,740kg 令和1年 8,329,510kg 令和2年 8,039,450kg
- ・横浜市内のプラスチック量  
H30年度 51,335,100kg R1年度 52,092,200kg(対前年101.4%)
- ・横浜市内の残渣量  
H30年度 2,673,190kg（うち可燃残渣が2,536,900kg、資源物が136,290kg）  
R1年度 2,620,760kg（うち可燃残渣が2,473,430kg、資源物が147,330kg）
- ・G30いつから？  
平成15年1月策定。
- ・何%減らしたか？  
平成22年度のごみ排出量を平成13年度（161万トン）に30%削減（113万トン）。
- ・横浜市 焼却工場  
4か所（鶴見工場、旭工場、都築工場、金沢工場）設置
- ・プラスチックの出荷先で何に変わるのか？
  - ① 昭和電工：ガス化して分子レベルまで分解し水素（以下、低炭素水素）と二酸化炭素へ転換、低炭素水素は主にアンモニアの原料に使用し、二酸化炭素はドライアイスや炭酸飲料向けに使用されている。
  - ② グリーンループ：材料リサイクルで使用。PPペレット、PEペレットに製造しプラスチック成形メーカーに販売。
  - ③ JFEブラリソース：材料リサイクル、コークス炉化学原料化で使用。  
材料リサイクルでは、再生ペレットを製造し、NFボードを製造。  
コークス炉化学原料化は、鉄鉱石の還元剤として利用し、鉄が製造される。  
主に、車、船、橋などに使用される。
  - ④ 日本製鉄：コークス原料化学原料化で鉄鉱石の還元剤として利用。  
電子材料、化学薬品、塗料、鉄板、形鋼、カーボンファイバーになる

環境にやさしいリサイクル

株式会社 兼子



専務取締役

早川 義一

Yoshikazu Hayakawa



関東支社 〒231-0801 神奈川県横浜市中区新山下3-3-20  
(TEL) 045-625-0990 (FAX) 045-629-5360  
(E-mail) [REDACTED]  
(携帯) [REDACTED]  
本 社 〒424-0204 静岡県清水区興津中町990番地  
(TEL) 054-369-1178 (FAX) 054-369-2177

環境にやさしいリサイクル

株式会社 兼子



業務本部長付 次長

エアマネージャー

横浜工場/川崎工場

吉田 章宏

Akihiro Yoshida



横浜工場 〒231-0801 神奈川県横浜市中区新山下3-3-20  
(TEL) 045-625-0990 (FAX) 045-629-5360  
(E-mail) [REDACTED]  
(携帯) [REDACTED]  
川崎工場 〒210-0854 神奈川県川崎市川崎区浅野町7-4  
(TEL) 044-379-8868 (FAX) 044-379-8889

環境にやさしいリサイクル

株式会社 兼子



横浜戸塚工場 工場長

鈴木 友也

Tomonari Suzuki



横浜戸塚工場  
〒245-0053 神奈川県横浜市戸塚区上矢部町2003-  
(TEL) 045-810-0707 (FAX) 045-810-0708  
(URL) <http://www.k-kaneko.com>  
(E-mail) [REDACTED]  
(携帯) [REDACTED]

整理番号 3-14

|    |       |      |       |      |       |  |
|----|-------|------|-------|------|-------|--|
| 決裁 | 会派代表者 | (阿部) | 経理責任者 | (廣田) | 経理担当者 |  |
|----|-------|------|-------|------|-------|--|

使途項目 サーチキー

支出証拠書 (自動車燃料代)

780 - 004

【 3 月分】 3/31 (会派名・議員氏名 ふじのくに県民クラブ・林芳久仁)

| 区分   | 前回給油(領収書貼付分) A | 今回(直近の)給油 B | 総走行距離 C=B-A |
|------|----------------|-------------|-------------|
| 年月日  | 年 月 日          | 年 月 日       |             |
| 走行距離 | km             | km          | km          |

(経費項目別充当額)

| 経費項目 | 走行距離 (km) | 積算方法 ※               | 充当額 (円) |
|------|-----------|----------------------|---------|
| 事務費  | 628.7     | 18 円 × 628.7 km / km | 11,316  |

※単価による充当方式 : 単価 (円) × 走行距離 (km)

※領収書による充当方式

- ・積上げ方式 : 領収書金額 (円) × 走行距離 (km) / 総走行距離 (上記C) (km)
- ・充当限度割合による按分 : 領収書金額 (円) × 充当限度割合

《支払証明》上記のとおり支払った (充当した) ことを証明します。 議員氏名 林芳久仁 (林)

《領収書貼付枠》

| 按分の理由            | 領収書金額(a) | 按分率(b) | 政務活動費支出額(a×b) |
|------------------|----------|--------|---------------|
| 全て政務活動にかかるものである。 | 11,316 円 | 100 %  | 11,316 円      |

※ 按分による支出がある場合は、領収書等の金額、按分率及び政務活動費の支出額をそれぞれ該当欄に記入すること。

要領様式 1-2

| 月日       | 内 容   | 行 程               | 走行距離 (km) |
|----------|---|-------------------|-----------|
| 3/1<br>月 | ・ 県議会本会議  |                   |           |
| 2        | 〃   |                   |           |
| 3        | 〃   |                   |           |
| 4        | 〃   |                   |           |
| 5<br>金   | ・ 文教警察委員会の質問項目集約<br>・ 県昼業適格組合連合会（東、中、西部）<br>役員より要望を聞く                   | 清水区－県庁－清水区        | 21.2      |
| 6<br>土   | ・ 県議会だより（ふれあい）地元自治会<br>町宅へ配布（27自治会）                                     | 清水区（山間地含）         | 47.6      |
| 7<br>日   | ・ 県議会だより（ふれあい）個人宅へ配<br>布（31軒）   | 清水区               | 30.2      |
| 8<br>月   | ・ 県議会常任委員会  |                   |           |
| 9        | 〃   |                   |           |
| 10<br>水  | ・ 県議会控室にてドローン協同組合代表の要望<br>を聞く<br>・ 中小企業（8社）社員へ県議会だより配布                  | 清水区－県庁<br>駿河区－清水区 | 37.5      |
| 11<br>木  | ・ 自動車部品メーカー（社員 50 人）へ県<br>議会だより配布<br>・ 中小企業 4 社へ県議会だより配布                | 清水区－富士市<br>－清水区   | 72.1      |
| 12<br>金  | ・ 大手企業工場労働組合へ県議会だより<br>配布（100名分）<br>・ 中小企業（アセチレンガス販売）に雇<br>用調整助成金について説明 | 清水区               | 29.3      |
| 13<br>土  | ・ 一般活動  |                   |           |
| 14<br>日  | ・ 清水商店会 2 か所 8 店の店主に売上状<br>況を聞く   | 清水区               | 18.2      |
| 15<br>月  | ・ 県経営管理部課長、課長補佐より説明<br>を聞く<br>・ 学校給食納入企業（豆腐業）社長より要<br>望聞き取り             | 清水区－県庁－清水区        | 28.6      |
| 16<br>火  | ・ 仮設置企業副社長に大手ゼネコンか<br>らの仕事量状況、コストについて聞く<br>・ 桜エビ良始まる。漁業者青年部長に話<br>を聞く   | 清水区<br>（由比蒲原含む）   | 48.6      |
| 17<br>水  | ・ 県議会本会議  |                   |           |

| 月日      | 内 容  | 行 程                         | 走行距離(km) |
|---------|--|-----------------------------|----------|
| 18<br>木 | <ul style="list-style-type: none"> <li>船舶修理販売会社社長に仕事量等状況聞く</li> <li>清水港管理局担当者とプレジャーボート保留所の説明受ける</li> <li>清水お茶農家2軒に新茶茶準備状況伺う</li> </ul> | 清水区(山間地含む)                  | 48.2     |
| 19<br>金 | <ul style="list-style-type: none"> <li>県警察本部</li> </ul>  | 清水区-県庁-清水区                  | 21.2     |
| 20<br>土 | <ul style="list-style-type: none"> <li>小規模企業5社、親会社からの仕事量やコスト面について聞き取り</li> </ul>   | 清水区                         | 32.8     |
| 21<br>日 | <ul style="list-style-type: none"> <li>一般活動</li> </ul>   |                             |          |
| 22<br>月 | <ul style="list-style-type: none"> <li>県庁控室で教育委員会担当に説明聞く</li> </ul>  | 清水区-県庁-清水区                  | 21.2     |
| 23<br>火 | <ul style="list-style-type: none"> <li>私学高校入学状況聞き取り</li> <li>文具店に売上状況聞く</li> </ul>   | 清水区                         | 38.2     |
| 24<br>水 | <ul style="list-style-type: none"> <li>清水警察署、信号機に右折表示要望</li> <li>県民クラブ、当局港湾局及び水産局担当に説明受ける</li> </ul>                                   | 清水区-県庁-清水区                  | 26.7     |
| 25<br>木 | <ul style="list-style-type: none"> <li>食事材料宅配企業社長にコロナ禍の状況聞く</li> <li>小規模企業への融資について説明</li> </ul>  | 清水区                         | 18.5     |
| 26<br>金 | <ul style="list-style-type: none"> <li>県私学協会発足会、議員連盟で出席</li> </ul>   | 清水区-駿河区-清水区                 | 21.0     |
| 27<br>土 | <ul style="list-style-type: none"> <li>一般活動</li> </ul>   |                             |          |
| 28<br>日 | <ul style="list-style-type: none"> <li>静岡市議会選挙投票日</li> </ul>   |                             |          |
| 29<br>月 | <ul style="list-style-type: none"> <li>県くらし環境部担当者に視察について意見を聞く</li> </ul>   | 清水区-駿河区-清水区                 | 21.2     |
| 30<br>火 | <ul style="list-style-type: none"> <li>ふじのくに県民クラブ環境部会杉山議員と2名横浜市プラスチックごみ工場視察</li> </ul>   | 清水区-駿河区-<br>(新幹線利用)<br>-清水区 | 20.6     |
| 31<br>水 | <ul style="list-style-type: none"> <li>社会保険労務士事務所に議会議員連盟への要望聞く</li> <li>県昼業適格組合連合会と意見交換</li> </ul>                                     | 清水区-葵区-清水区                  | 25.8     |
| 合 計     |  |                             | 628.7    |

(単位: km)

整理番号 3-15

|    |       |    |       |    |       |  |
|----|-------|----|-------|----|-------|--|
| 決裁 | 会派代表者 | 阿部 | 経理責任者 | 廣田 | 経理担当者 |  |
|----|-------|----|-------|----|-------|--|

支出証拠書

(会派名・議員氏名：ふじのくに県民クラブ・林 芳久仁)

|      |   |     |           |
|------|---|-----|-----------|
| 経費項目 | 調査研究費・研修費・広聴広報費・要請情報活動費・会議費・資料作成費・資料購入費・事務費・ <b>事務所費</b> ・人件費 |     |           |
| 内容   | 事務所電気代 (3月分)  |     |           |
| 年月日  | 令和3年3月31日～令和  | 年月日 | 金額 3,592円 |

|                      |                    |
|----------------------|--------------------|
| 目的                   | 政務活動を行う事務所の電気使用のため |
| 使途                   | 事務所電気代3月分          |
| 政務活動・<br>県政との<br>関連性 | —                  |

《領収書貼付枠》

振替払込請求書兼受領証 (振込金受領証)(030319)

|             |       |         |            |        |              |   |   |   |             |
|-------------|-------|---------|------------|--------|--------------|---|---|---|-------------|
| 口座記号番号      | 00100 | 5       | 900116     | 加入者名   | 中部電力ミライズ株式会社 |   |   |   |             |
| 令和          | 3年    | 3月分     | ご使用期間      | 2月19日～ | 3月18日 (日程17) |   |   |   |             |
| 金額          | 千     | 百       | 十          | 万      | 千            | 百 | 十 | 円 | 消費税等相当額(再掲) |
|             |       |         | 7          | 1      | 8            | 4 |   |   | 653円        |
| ご依頼人氏名      |       | 林 芳久仁 様 |            |        |              |   |   |   |             |
| お客さま番号・契約種別 | 容量    | ご使用量    | 上記金額の内訳(円) |        |              |   |   |   |             |
| 従量電灯B       | A 30  | kWh 141 | 3520       |        |              |   |   |   |             |
| 低圧電力        | kW 3  | kWh 32  | 3664       |        |              |   |   |   |             |

お支払期日は **4月19日** です。お支払期日を過ぎてお支払いいただいた場合は、延滞利息(年利10%)を、お支払いの日以降の料金とあわせてご請求いたします。  
ただし、ご家庭や商店など低圧の電気をお使いいただいているお客さまが、お支払期日の翌日から10日目までにお支払いいただいた場合は、延滞利息を申し受けません。  
払込用紙の有効期限は **5月10日** となっております。  
中部電力ミライズ株式会社 カスタマーセンター

0570-048-155  
(携帯電話・PHSからもご利用いただけます。)

日 附 印  
21.3.31

(ゆうちょ銀行)

|                              |          |          |               |
|------------------------------|----------|----------|---------------|
| 按分の理由<br>政務活動と後援会で<br>使用のため。 | 領収書金額(a) | 按分率(b)   | 政務活動費支出額(a×b) |
|                              | 7,184円   | 1/2<br>% | 3,592円        |

※ 按分による支出がある場合は、領収書等の金額、按分率及び政務活動費の支出額をそれぞれ該当欄に記入すること。