

整理番号 2-1

決裁	会派代表者	(阿部)	経理責任者	(廣田)	経理担当者	
----	-------	------	-------	------	-------	--

使途項目 サーチー

支出証拠書

778 - 002

(会派名・議員氏名 ふじのくに県民クラブ - 中澤 通訓)

経費項目	調査研究費・研修費・広報広報費・要請情報活動費・会議費・資料作成費・資料購入費・事務費・事務所費・人件費		
内容	新聞購読 (静岡新聞)		
年月日	令和3年1月28日	令和 年 月 日	金額 3300 円

目的	県政・社会情勢に関する情報収集
使途	3年/月購読料
政務活動・ 県政との 関連性	県政等の情報も収集し、議会質問や政策の参考にする。

《領収書貼付枠》

NO2-0221 000		2021年 1月分		領収証	
読者No. [REDACTED]		中澤 通訓 様			
銘柄	部数	金額	合計		
静岡新聞 ※	1	3300	3,300 円		
			(消費税込)		
			1/28		
8%対象 3,300円 (内消費税 244円) 株式		株式会社			
10%対象 0円 (内消費税 0円) 会社		三三三新聞			
※は軽減税率の対象であることを示します。		本店 静岡市清水区大手			
ご購入ありがとうございます。		(TEL) 366-1577 (FAX) 367-9289			
厳しい寒さが続きますが、体調など		(フリーダイヤル) 0120-1577-01			
崩されませぬようご自愛ください。		担当者: [REDACTED]			

按分の理由	領収書金額(a)	按分率(b)	政務活動費支出額(a×b)
全て政務活動にかかる ものである。	3,300 円	100 %	3,300 円

※ 按分による支出がある場合は、領収書等の金額、按分率及び政務活動費の支出額をそれぞれ該当欄に記入すること。

整理番号	2-2
------	-----

決裁	会派代表者	阿部	経理責任者	廣田	経理担当者	
----	-------	----	-------	----	-------	--

使途項目 サーチキー

支出証拠書

780 - 005

(会派名・議員氏名 ふじのくに県民クラブ - 中澤通訓)

経費項目	調査研究費・研修費・広聴広報費・要請情報活動費・会議費・資料作成費・資料購入費・事務費・事務所費・人件費		
内容	自動車リース料(2月分)		
年月日	令和3年2月8日~令和	年月日	金額 11,550 円

目的	政務活動に必要な自動車のリース																																																		
使途	—																																																		
政務活動・ 県政との 関連性	—																																																		
<<領収書貼付枠>> <table border="1" style="margin-left: 20px;"> <tr><td>13</td><td>03-01-05</td><td></td><td></td></tr> <tr><td>14</td><td>03-01-06</td><td></td><td></td></tr> <tr><td>15</td><td>03-01-07</td><td></td><td></td></tr> <tr><td>16</td><td>03-01-12</td><td></td><td></td></tr> <tr><td>17</td><td>03-01-13</td><td></td><td></td></tr> <tr><td>18</td><td>03-01-18</td><td></td><td></td></tr> <tr><td>19</td><td>03-01-18</td><td></td><td></td></tr> <tr><td>20</td><td>03-01-25</td><td></td><td></td></tr> <tr><td>21</td><td>03-02-02</td><td></td><td></td></tr> <tr><td>22</td><td>03-02-08</td><td>SMBG(株)</td><td>23,100</td></tr> <tr><td>23</td><td>03-02-08</td><td></td><td></td></tr> <tr><td>24</td><td>03-02-09</td><td></td><td></td></tr> </table>				13	03-01-05			14	03-01-06			15	03-01-07			16	03-01-12			17	03-01-13			18	03-01-18			19	03-01-18			20	03-01-25			21	03-02-02			22	03-02-08	SMBG(株)	23,100	23	03-02-08			24	03-02-09		
13	03-01-05																																																		
14	03-01-06																																																		
15	03-01-07																																																		
16	03-01-12																																																		
17	03-01-13																																																		
18	03-01-18																																																		
19	03-01-18																																																		
20	03-01-25																																																		
21	03-02-02																																																		
22	03-02-08	SMBG(株)	23,100																																																
23	03-02-08																																																		
24	03-02-09																																																		

按分の理由	領収書金額(a)	按分率(b)	政務活動費支出額(a×b)
政務活動と私用で按分	23,100 円	1/2 %	11,550 円

※ 按分による支出がある場合は、領収書等の金額、按分率及び政務活動費の支出額をそれぞれ該当欄に記入すること。

整理番号 2-3

決裁	会派代表者	(阿部)	経理責任者	(廣田)	経理担当者	
----	-------	------	-------	------	-------	--

使途項目 サーチキー 支出証拠書

780 - 002

(会派名・議員氏名 ふじのくに県民クラブ -中澤 通訓)

経費項目	調査研究費・研修費・広報広報費・要請等活動費・会議費・資料作成費・資料購入費・ <u>事務費</u> ・事務所費・人件費		
内容	コピー機リース料(2月分)		
年月日	令和3年2月8日~令和	年月日	金額 4,968 円

目的	政務活動に必要なコピー機のリース
使途	—
政務活動・ 県政との 関連性	—

<<領収書貼付枠>>

13	03-01-05		
14	03-01-06		
15	03-01-07		
16	03-01-12		
17	03-01-13		
18	03-01-18		
19	03-01-18		
20	03-01-25		
21	03-02-02		
22	03-02-08		
23	03-02-08	HC)ヒゲヒゲ-NBL	9,936
24	03-02-09		

按分の理由	領収書金額(a)	按分率(b)	政務活動費支出額(a×b)
政務活動と後援会活動 で按分	9,936 円	1/2 %	4,968 円

※ 按分による支出がある場合は、領収書等の金額、按分率及び政務活動費の支出額をそれぞれ該当欄に記入すること。

整理番号 2-4

決裁	会派代表者	阿部	経理責任者	廣田	経理担当者	
----	-------	----	-------	----	-------	--

使途項目 サーチキー

支出証拠書

779 - 004

(会派名・議員氏名 ふじのくに県民クラブ -中澤 通訓)

経費項目	調査研究費・研修費・ <u>広聴広報費</u> ・要請情報活動費・会議費・資料作成費・資料購入費・事務費・事務所費・人件費		
内容	ホームページ管理・更新料 (2月請求分)		
年月日	令和3年2月7日~令和 年 月 日	金額	11,000 円

目的	県政関係の情報や政務活動の情報を報告する。
使途	ホームページ管理・更新料
政務活動・ 県政との 関連性	ホームページを通じ、県政の情報や政務活動の状況を広く県民に報告する。
<領収書貼付枠> 支払者: 中澤通訓	

領収証

No.

中沢事務所 様 R3年2月7日

金額 ¥11,000-

内 消費税等 但 HP更新代として 上記正に領収いたしました

現金	
小切手	

HISAGO #778

marukita きたがわ商店
静岡市清水区船越 3-8-19 202
北川 昌 隆
TEL/FAX (054) 357-3594



按分の理由	領収書金額(a)	按分率(b)	政務活動費支出額(a×b)
全て政務活動にかかるものである。	11,000 円	100 %	11,000 円

※ 按分による支出がある場合は、領収書等の金額、按分率及び政務活動費の支出額をそれぞれ該当欄に記入すること。

整理番号 2-6

決裁	会派代表者	阿部	経理責任者	廣田	経理担当者	
----	-------	----	-------	----	-------	--

使途項目 サーチキー 支出証拠書

780 - 003

(会派名・議員氏名 ふじのくに県民クラブ -中澤 通訓)

経費項目	調査研究費・研修費・広聴広報費・要請等活動費・会議費・資料作成費・資料購入費・事務費・事務所費・人件費		
内容	携帯電話代 (au 12月請求分)		
年月日	令和3年2月10日	~令和 年 月 日	金額 8433円

目的	政務活動に使用する携帯電話代
使途	—
政務活動・ 県政との 関連性	—

《領収書貼

ご利用明細書

平素は当社のカードをご利用いただき誠にありがとうございます。今月分の「ご利用明細」をご案内申し上げます。お引落口座へのご入金、お支払日の前日(金融機関営業日)までお願いいたします。

3年 2月10日	当月ご請求額	199581円
	事前お支払額	0円
	内キャッシング分	円
	合計	199581円

サーラカード
 会員番号 [REDACTED]
 金融機関名 [REDACTED]
 通帳記号 [REDACTED]
 口座名義 中澤 通訓

ご請求明細

ご利用区分	前月お支払後残高(円)	新規ご利用額(円)	残高(円)	ご請求金額(円)	元金(円)
通常払い				199581	

ご利用明細

ご利用者	ご利用日	ご利用金額
11	21	222
11	21	222
10	21	223
10	21	224
11	21	224
10	21	224
10	21	224
10	3	19
10	3	110
10	3	115

au電話利用料 16867円(2月分)

按分の理由	領収書金額(a)	按分率(b)	政務活動費支出額(a×b)
政務活動と私用で按分	16867円	1/2 %	8433円

※ 按分による支出がある場合は、領収書等の金額、按分率及び政務活動費の支出額をそれぞれ該当欄に記入すること。

整理番号 2-7

決裁	会派代表者	阿部	経理責任者	廣田	経理担当者	
----	-------	----	-------	----	-------	--

支出証拠書(入館料)

(会派名・議員氏名 ふじのくに県政連 中澤通訓)

経費項目	調査研究費		
内容	若川市代官館歴史資料館(入場料、高速道路料)		
年月日	3年2月11日~	年月日	金額 2720円

目的	Dの重要文化財である代官館屋敷の保全と資料の状況について
応対者	館内 ボランティア
政務活動・ 県政との 関連性	文化財の保護のあり方がこれからの時代、 とあり方を研究。

《領

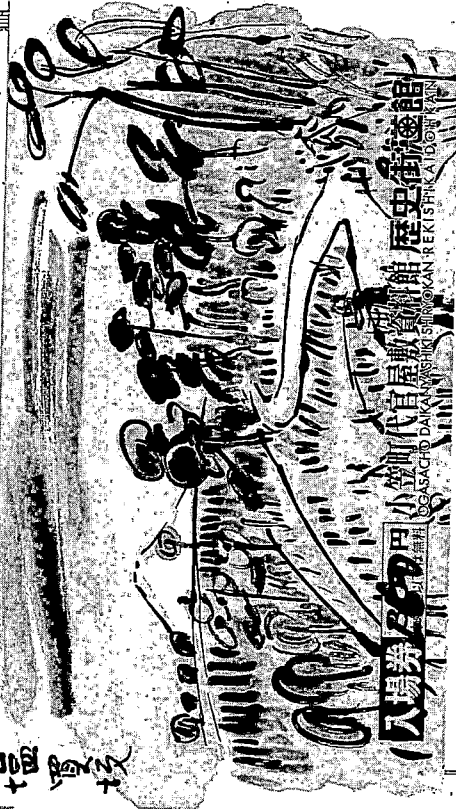

入館料 160

焼津~若川
ご利用ありがとうございます。

料金所では一旦停車してください。

領 収 書

料金所 菊川

お問い合わせは、中日本お客さまセンター
フリーダイヤル 0120-922-229
上記番号をご使用になれないお客さまは
TEL 052-223-0333 (有料)

21年 2月11日10時50分

車種 普通

通行料金 ¥930-
(現金)

—入口料金所— 焼津

通行料金は、消費税率10%対象です。
中日本高速道路株式会社
愛知県名古屋市中区錦2-18-19
取扱番号204-00101034-00

ご利用ありがとうございます。

料金所では一旦停車してください。

利用証明書

料金所 清水

お問い合わせは、中日本お客さまセンター
フリーダイヤル 0120-922-229
上記番号をご使用になれないお客さまは
TEL 052-223-0333 (有料)

21年 2月11日14時02分

車種 普通

通行料金 ¥1,630-
(現金)

—入口料金所— 菊川
VISA 有効期限22年11月
会員番号 (支払 - 1回払い)

通行料金は、消費税率10%対象です。
中日本高速道路株式会社
愛知県名古屋市中区錦2-18-19
取扱番号206-00931329-00

按分の理由 政務活動	領収書金額(a)	按分率(b)	政務活動費支出額(a×b)
	2720円	100%	2720円

整理番号 2-8

決裁	会派代表者	阿部	経理責任者	廣田	経理担当者	
----	-------	----	-------	----	-------	--

使途項目 サーチキ

支出証拠書

781 - 002

(会派名・議員氏名 ふじのくに県民クラブ -中 澤 通 訓)

経費項目	調査研究費・研修費・広聴広報費・要請等活動費・会議費・資料作成費・資料購入費・事務費・ <u>事務所費</u> ・人件費		
内 容	光熱水費 (電気代・水道代)		
年 月 日	令和3年2月16日	~ 令和 年 月 日	金 額 1,944 円

目 的	政務活動事務所で使用する光熱水費
使 途	—
政務活動・ 県政との 関連性	—

《領収書貼付枠》

13	03-02-15		
14	03-02-15		
15	03-02-16	ガス代	3,888
16	03-02-24		
17	03-02-24		
18	03-02-24		
19	03-02-24		
20	03-02-24		
21	03-02-24		
22	03-02-26		
23	03-02-28		
24	03-03-01		

按分の理由	領収書金額(a)	按分率(b)	政務活動費支出額(a×b)
政務活動と後援会活動 で按分	3888 円	1/2 %	1,944 円

※ 按分による支出がある場合は、領収書等の金額、按分率及び政務活動費の支出額をそれぞれ該当欄に記入すること。

整理番号 2-9

決裁	会派代表者	阿部	経理責任者	廣田	経理担当者	
----	-------	----	-------	----	-------	--

使途項目 サーチキー 支出証拠書

774 - 001

(会派名・議員氏名 ふじのくに県民クラブ - 中澤 通訓)

経費項目	調査研究費・研修費・広聴広報費・要請等活動費・会議費・資料作成費・資料購入費・事務費・事務所費・人件費		
内容	清水市政経塾研修会		
年月日	令和3年2月22日~令和 年 月 日	金額	3000 円

目的	本県情勢の講演会聴取 (講演会テーマ:「今後のプロスポーツビジネスの展望」)
使途	講演会出席会費、交通費
政務活動・ 県政との 関連性	講演を聴取し、本県や地域の諸課題を研究して県政発展に役立てる。

《領収書貼付枠》

31

領収書 中澤通訓 様

★ ￥3,000-

但し、 研修会費 として
2021年2月22日 上記の金額、正に領収致しました。

税込金額 3,000 静岡市清水区駒越北町11-28 政清
消費税等 0 清水政経塾 運営委 経塾水

清水エスエム山重晋也社長
2020野球からJリーグに転身
「今後のプロスポーツビジネスの展望」

按分の理由	領収書金額(a)	按分率(b)	政務活動費支出額(a×b)
全て政務活動にかかるものである。	3000 円	100 %	3000 円

※ 按分による支出がある場合は、領収書等の金額、按分率及び政務活動費の支出額をそれぞれ該当欄に記入すること。

整理番号 2-10

決裁	会派代表者	阿部	経理責任者	廣田	経理担当者	
----	-------	----	-------	----	-------	--

使途項目 サーチキー 支出証拠書

780 - 003

(会派名・議員氏名 ふじのくに県民クラブ -中 澤 通 訓)

経費項目	調査研究費・研修費・広聴広報費・要請請等活動費・会議費・資料作成費・資料購入費・事務費・事務所費・人件費		
内 容	事務所電話代 (NTT 2 月請求分)		
年 月 日	令和3年2月24日~令和	年 月 日	金 額 3883 円

目 的	政務活動に使用する事務所電話代
使 途	—
政務活動・ 県政との 関 連 性	—

《領収書貼付枠》

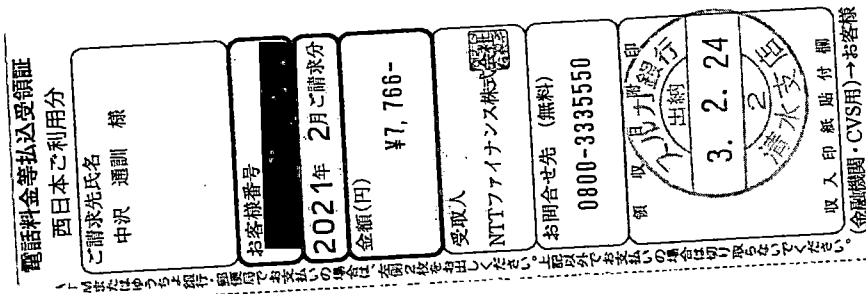

按分の理由	領収書金額(a)	按分率(b)	政務活動費支出額(a×b)
政務活動と後援会活動 で按分	7766 円	1/2 %	3883 円

※ 按分による支出がある場合は、領収書等の金額、按分率及び政務活動費の支出額をそれぞれ該当欄に記入すること。

整理番号 2-11

決裁	会派代表者	阿部	経理責任者	廣田	経理担当者	
----	-------	----	-------	----	-------	--

使途項目 サーチキー 支出証拠書

778 - 002

(会派名・議員氏名 ふじのくに県民クラブ - 中澤 通訓)

経費項目	調査研究費・研修費・広聴広報費・要請情報活動費・会議費・資料作成費・資料購入費・事務費・事務所費・人件費		
内容	新聞購読 (朝日、農業新聞)		
年月日	令和3年2月25日~令和	年月日	金額 6,660 円

目的	県政、社会情勢に関する情報収集
使途	3年2月購読料
政務活動・ 県政との 関連性	県政等の情報を収集し、議会質問や政策の参考にする。

《領収書貼付枠》

領収証

支店 05 区域 007 順路 243 中沢 通訓 様

※は軽減税率対象です

品名	部数	金額(円)	備考	領収金額(含消費税)
※朝日新聞	1	4,037		6,660 円
※農業新聞	1	2,623		
10%対象 0 (内消費税 0)				2021年02月分
8%対象 6,660 (内消費税 493)				領収致しました。 年 2月25日

有限会社 石原新聞店 静岡市清水区江尻東1-1-1 桜ヶ丘支店 352-1914
フリーダイヤル 0120-107-466 本店 054-366-1074

ご購読ありがとうございます。本証ほど保存下さい。金額その他を訂正したものは無効です。

按分の理由	領収書金額(a)	按分率(b)	政務活動費支出額(a×b)
全て政務活動にかかる ものである。	6,660 円	100 %	6,660 円

※ 按分による支出がある場合は、領収書等の金額、按分率及び政務活動費の支出額をそれぞれ該当欄に記入すること。

整理番号 2-12

決裁	会派代表者	阿部	経理責任者	廣田	経理担当者	
----	-------	----	-------	----	-------	--

使途項目 サーチキー

支出証拠書

781 - 001

(会派名・議員氏名 ふじのくに県民クラブ -中澤 通訓)

経費項目	調査研究費・研修費・広聴広報費・要請陳情活動費・会議費・資料作成費・資料購入費・事務費・ <u>事務所費</u> ・人件費		
内容	事務所駐車場代 (3 月分)		
年月日	令和 3 年 2 月 25 日 ~ 令和 年 月 日	金額	5,000 円

目的	政務活動事務所で使用する駐車場代
使途	—
政務活動・ 県政との 関連性	— 領収書は A に含め (3 月分が正しい)

《領収書貼付枠》

支払者：中澤通訓 但書：3月分駐車場代

領収証 中澤通訓事務所 様 No. _____

★ ￥10,000

但 駐車場代 2月分

今年 2 月 25 日 上記正に領収いたしました

収入 印紙	内訳	税率	金額(税抜・税込)
		%	消費税額等
		税率	金額(税抜・税込)
		%	消費税額等

コクヨ ケー 1097

按分の理由	領収書金額(a)	按分率(b)	政務活動費支出額(a×b)
政務活動と後援会活動 で按分	10,000 円	1/2	5,000 円
		%	

※ 按分による支出がある場合は、領収書等の金額、按分率及び政務活動費の支出額をそれぞれ該当欄に記入すること。

整理番号 2-13

決裁	会派代表者	阿部	経理責任者	廣田	経理担当者	
----	-------	----	-------	----	-------	--

使途項目 サーチキー 支出証拠書

781 - 002

(会派名・議員氏名 ふじのくに県民クラブ -中澤 通訓)

経費項目	調査研究費・研修費・広聴広報費・要請情報活動費・会議費・資料作成費・資料購入費・事務費・ <u>事務所費</u> ・人件費		
内容	光熱水費 (電気代・水道代)		
年月日	令和3年2月26日~令和	年月日	金額 9,690円

目的	政務活動事務所で使用する光熱水費
使途	—
政務活動・ 県政との 関連性	—

口座振替払済のお知らせ (電気料金等領収証)

毎度お引立ていただきありがとうございます。
令和3年2月分の電気料金等を、口座振替により領収いたしました。

令和3年3月1日発行

振替内容

振替年月日	合計領収金額	消費税等相当額 (再掲)
令和3年2月26日	19,381円	1,761円
指定口座	口座情報の表示を希望される場合は、担当窓口までご連絡ください。	

領収金額の内訳

お客さま番号	日程	契約種別	領収金額	精算額等	初回引落割引額	記事
おなまえ		容量 ご使用量 kWh/m3	円 消費税等相当額 (再掲) 円	円 再エネ発電促進賦課金 円	円、銭 燃料費調整額 円、銭	
		従量電灯B	1,624	137	-550.0	
ナカザワジムシヨ キヨウ		30 A 46	147		-2,838.2	
		従量電灯B	3,368	414	-550.0	
ナカザワ ミチノリ		30 A 139	306		-8,576.3	
		低圧電力	14,389	855	-1,770.79	
ナカザワ ミチノリ		10 kW 287	1,308			

按分の理由	領収書金額(a)	按分率(b)	政務活動費支出額(a×b)
政務活動と後援会活動 で按分	19,381 円	1/2 %	9,690 円

※ 按分による支出がある場合は、領収書等の金額、按分率及び政務活動費の支出額をそれぞれ該当欄に記入すること。

整理番号 2-14

決裁	会派代表者	(阿部)	経理責任者	(廣田)	経理担当者	
----	-------	------	-------	------	-------	--

用途項目 サーチキー 支出証拠書

774 - 003

(会派名・議員氏名 ふじのくに県民クラブ - 中澤通訓)

経費項目	調査研究費・研修費・広聴広報費・要請情報活動費・会議費・資料作成費・資料購入費・事務費・事務所費・人件費		
内容	県庁にて調査		
年月日	令和3年2月1日~令和3年2月28日	金額	3960 円

目的 (該当項目に丸印)	部局事業ヒアリング・地元要望活動・(会派内調整打合せ) (政務活動資料の整理)
用途 (該当項目に丸印)	(交通費) 宿泊費・駐車料
政務活動・ 県政との 関連性 (該当項目に丸印)	<ul style="list-style-type: none"> ○ 議会・委員会等質問のため、関係部局の事業・主要施策等を確認する。 ・ 地元要望に関連する部局の事業内容や取組方針・進捗状況などを確認する。 ・ 確認した事業の内容や進捗状況を元に、議会・委員会等の質問に反映する。 ○ 議案の審議に必要な情報として、県施策の状況を確認する。 ○ 会派内で県施策等に関する検討を行い、意見の調整・集約を行う。
<<領収書貼付枠>> 別紙のとおり	

按分の理由	領収書金額(a)	按分率(b)	政務活動費支出額(a×b)
全て政務活動にかかるものである。	3960 円	100 %	3960 円

※ 按分による支出がある場合は、領収書等の金額、按分率及び政務活動費の支出額をそれぞれ該当欄に記入すること。

別紙

No.	月 日	用 件	金額 (円)
1	2月 1日	知事折衝	660
2	月 4日	資料整理	660
3	月 5日	議案件名説明	660
4	月 9日	地所税滞納議案説明	660
5	月 12日	会議総会	660
6	月 16日	資料整理	660
7	月 日		
8	月 日		
9	月 日		
10	月 日		
11	月 日		
12	月 日		
13	月 日		
14	月 日		
15	月 日		
16	月 日		
17	月 日		
18	月 日		
19	月 日		
20	月 日		
合 計			3,960

件明細ID	処理日時	機器	処理	金額	残額	未了	支払方法	詳細				
3805	2021/02/16 16:11	自動改札機	S F利用	¥0	¥1,340			新静岡 →				
3804	2021/02/16 11:34	自動改札機	S F利用	¥330	¥1,340			入江岡 → 新静岡				
3803	2021/02/16 11:01	自動改札機	S F利用	¥0	¥1,670			入江岡 →				
3802	2021/02/12 17:22	自動改札機	S F利用	¥330	¥1,670			新静岡 → 入江岡				
3801	2021/02/12 16:56	自動改札機	S F利用	¥0	¥2,000			新静岡 →				
3800	2021/02/12 12:25	自動改札機	S F利用	¥330	¥2,000			入江岡 → 新静岡				
3799	2021/02/12 12:00	自動改札機	S F利用	¥0	¥2,330			入江岡 →				
3798	2021/02/09 17:04	自動改札機	S F利用	¥330	¥2,330			新静岡 → 新清水				
3797	2021/02/09 16:32	自動改札機	S F利用	¥0	¥2,660			新静岡 →				
3796	2021/02/09 11:33	自動改札機	S F利用	¥330	¥2,660			入江岡 → 新静岡				
3795	2021/02/09 11:03	自動改札機	S F利用	¥0	¥2,990			入江岡 →				
3794	2021/02/09 11:01	券売機	チャージ	¥2,000	¥2,990			入江岡	1号機			
3793	2021/02/05 17:02	自動改札機	S F利用	¥330	¥990			新静岡 → 入江岡				
3792	2021/02/05 16:38	自動改札機	S F利用	¥0	¥1,320			新静岡 →				
3791	2021/02/05 12:33	自動改札機	S F利用	¥330	¥1,320			入江岡 → 新静岡				
3790	2021/02/05 12:09	自動改札機	S F利用	¥0	¥1,650			入江岡 →				
3789	2021/02/04 16:52	自動改札機	S F利用	¥330	¥1,650			新静岡 → 入江岡				
3788	2021/02/04 16:27	自動改札機	S F利用	¥0	¥1,980			新静岡 →				
3787	2021/02/04 12:43	自動改札機	S F利用	¥330	¥1,980			入江岡 → 新静岡				
3786	2021/02/04 12:13	自動改札機	S F利用	¥0	¥2,310			入江岡 →				
3785	2021/02/04 12:11	券売機	チャージ	¥1,000	¥2,310			入江岡	1号機			
3784	2021/02/01 17:22	自動改札機	S F利用	¥330	¥1,310			新静岡 → 入江岡				
3783	2021/02/01 16:55	自動改札機	S F利用	¥0	¥1,640			新静岡 →				
3782	2021/02/01 11:24	自動改札機	S F利用	¥330	¥1,640			入江岡 → 新静岡				
3781	2021/02/01 10:57	自動改札機	S F利用	¥0	¥1,970			入江岡 →				

整理番号 2-1/5

決裁	会派代表者	(阿部)	経理責任者	(廣田)	経理担当者	
----	-------	------	-------	------	-------	--

使途項目 サーチキー

支出証拠書 (自動車燃料代)

780 - 004

【 2 月分】 2/27 (会派名・議員氏名 ぶじのくに県民クラブ 中澤 通訓)

区分	前回給油(領収書貼付分) A	今回(直近)給油 B	総走行距離 C=B-A
年月日	年 月 日	年 月 日	
走行距離	km	km	km

(経費項目別充当額)

経費項目	走行距離 (km)	積算方法 ※	充当額 (円)
事務費	695	18 円 × 695 km / km	12510

※単価による充当方式 : 単価 (円) × 走行距離 (km)

※領収書による充当方式

・積上げ方式 : 領収書金額 (円) × 走行距離 (km) / 総走行距離 (上記C) (km)

・充当限度割合による按分 : 領収書金額 (円) × 充当限度割合



《支払証明》上記のとおり支払った (充当した) ことを証明します。 議員氏名 中澤 通訓

《領収書貼付枠》

按分の理由	領収書金額(a)	按分率(b)	政務活動費支出額(a×b)
全て政務活動にかかるものである。	12,510 円	100. %	12,510 円

※ 按分による支出がある場合は、領収書等の金額、按分率及び政務活動費の支出額をそれぞれ該当欄に記入すること。

整理番号 2-16

決裁	会派代表者		経理責任者		経理担当者	
----	-------	-----------------------------------------------------------------------------------	-------	-----------------------------------------------------------------------------------	-------	-------------------------------------------------------------------------------------

使途項目 サーチキー

支出証拠書

782 - 001

(会派名・議員氏名 ふじのくに県民クラブ - 中澤 通訓)

経費項目	調査研究費・研修費・広聴広報費・要請等活動費・会議費・資料作成費・資料購入費・事務費・事務所費・ 人件費		
内容	職員給与 (2月分)		
年月日	令和3年2月 / 日	~令和3年2月28日	金額 42,922円

目的	政務活動を補助する職員を雇用
使途	—
政務活動・ 県政との 関連性	—
《領収書貼付枠》	

給料支払明細書

(3年2月分)

皇	日	時	分	分	給	金	当	費	計	料	料	金	料	税	税	金	計	額	
97	17	58	45		858	45			858	45								858	45
労働日数	労働時間	所定時間外労働	基	本	給	所定時間外賃金	家族手当	交通費	合計	健康保険料	介護保険料	厚生年金	雇用保険料	所得税	住民税	前払金	合計	差引支給額	
			支	給	額					控	除	額							

印
コクヨ シンク-113N
(事業所名)

97時間 x 885円 = 85,845円

按分の理由	領収書金額(a)	按分率(b)	政務活動費支出額(a×b)
政務活動と後援会活動 で按分	85,845円	1 / 2 %	42,922円

※ 按分による支出がある場合は、領収書等の金額、按分率及び政務活動費の支出額をそれぞれ該当欄に記入すること。

政務活動事務雇用者出勤簿

2月分	氏名	[Redacted]
-----	----	------------

政務活動業務内容	政務活動関係書類作成 政務活動事務処理・事務連絡・来客応対
----------	-------------------------------

日	曜日	日付区分 (〇等で表示)	勤務時間数
1	月	○勤務日・休日(非勤務日を含む)・年次有給休暇	6
2	火	○勤務日・休日(非勤務日を含む)・年次有給休暇	6
3	水	○勤務日・休日(非勤務日を含む)・年次有給休暇	6
4	木	○勤務日・休日(非勤務日を含む)・年次有給休暇	6
5	金	○勤務日・休日(非勤務日を含む)・年次有給休暇	6
6	土	・勤務日・休日(非勤務日を含む)・年次有給休暇	
7	日	・勤務日・休日(非勤務日を含む)・年次有給休暇	
8	月	○勤務日・休日(非勤務日を含む)・年次有給休暇	6
9	火	○勤務日・休日(非勤務日を含む)・年次有給休暇	6
10	水	○勤務日・休日(非勤務日を含む)・年次有給休暇	5.5
11	木	・勤務日・休日(非勤務日を含む)・年次有給休暇	
12	金	○勤務日・休日(非勤務日を含む)・年次有給休暇	6
13	土	・勤務日・休日(非勤務日を含む)・年次有給休暇	
14	日	・勤務日・休日(非勤務日を含む)・年次有給休暇	
15	月	○勤務日・休日(非勤務日を含む)・年次有給休暇	6
16	火	○勤務日・休日(非勤務日を含む)・年次有給休暇	6.5
17	水	○勤務日・休日(非勤務日を含む)・年次有給休暇	5.5
18	木	○勤務日・休日(非勤務日を含む)・年次有給休暇	6
19	金	・勤務日・休日(非勤務日を含む)・年次有給休暇	
20	土	・勤務日・休日(非勤務日を含む)・年次有給休暇	
21	日	・勤務日・休日(非勤務日を含む)・年次有給休暇	
22	月	○勤務日・休日(非勤務日を含む)・年次有給休暇	5.5
23	火	・勤務日・休日(非勤務日を含む)・年次有給休暇	
24	水	○勤務日・休日(非勤務日を含む)・年次有給休暇	5.5
25	木	○勤務日・休日(非勤務日を含む)・年次有給休暇	6
26	金	○勤務日・休日(非勤務日を含む)・年次有給休暇	2.5
27	土	・勤務日・休日(非勤務日を含む)・年次有給休暇	
28	日	・勤務日・休日(非勤務日を含む)・年次有給休暇	
29		・勤務日・休日(非勤務日を含む)・年次有給休暇	
30		・勤務日・休日(非勤務日を含む)・年次有給休暇	
31		・勤務日・休日(非勤務日を含む)・年次有給休暇	
計			99

上記のとおり雇用したことを証明する。

平成30年2月28日
ふじのくに県民クラブ 中澤通詞

* 証明は、雇用主が署名して押印する。