

整理番号 11-1

決裁	会派代表者	阿部	経理責任者	廣田	経理担当者	
----	-------	----	-------	----	-------	--

使途項目 サーチキー

支出証拠書

778 - 002

(会派名・議員氏名 ふじのくに県民クラブ - 中澤 通訓)

経費項目	調査研究費・研修費・広聴広報費・要請陳情等活動費・会議費・資料作成費・資料購入費・事務費・事務所費・人件費		
内容	新聞購読 (静岡新聞)		
年月日	令和 2 年 10 月 28 日 ~ 令和 年 月 日	金額	3300 <del>2980</del> 円

目的	県政、社会情勢に関する情報収集
使途	2 年 / 10 月購読料
政務活動・ 県政との 関連性	県政等の情報を収集し、議会質問や政策の参考にする。

《領収書貼付枠》

N02 0219 000	2020 年 10 月分	領収証
読者No. [REDACTED]	中沢 通訓 様	
銘柄	部数	金額
静岡新聞 ※	1	3300
		合計 3,300 円
		(消費税込)
8%対象 3,300円 (内消費税 244円) 株式会社 10%対象 0円 (内消費税 0円) 会社		10/28 本店 静岡市清水区大手一丁目3番地 (TEL) 366-1577 (FAX) 367-9289 (フリーダイヤル) 0120-1577-01 担当者: [REDACTED]

按分の理由	領収書金額(a)	按分率(b)	政務活動費支出額(a×b)
全て政務活動にかかる ものである。	3300	/	3300
	<del>2980</del> 円	100 %	<del>2980</del> 円

※ 按分による支出がある場合は、領収書等の金額、按分率及び政務活動費の支出額をそれぞれ該当欄に記入すること。

整理番号 11-3

決裁	会派代表者		経理責任者		経理担当者	
----	-------	--	-------	--	-------	--

使途項目 サーチキー

支出証拠書

780 - 003

(会派名・議員氏名 ふじのくに県民クラブ - 中澤 通訓)

経費項目	調査研究費・研修費・広聴広報費・要請情報等助費・会議費・資料作成費・資料購入費・ <b>事務費</b> ・事務所費・人件費		
内容	インターネット接続料 ( 10 月請求分)		
年月日	令和 7 年 10 月 28 日	～ 令和 年 月 日	金額 2,035 円

目的	政務活動上の情報収集に使用する。
使途	-
政務活動・ 県政との 関連性	-

《領収

Webしずおかお支払明細書

いつもご利用いただき誠にありがとうございます。今回の「お支払明細書」をお送りいたします。お手もとのお客様控等とご照会ください。なお、合計額を下記の通り自動振替させていただきますのでよろしくご願ひ申し上げます。

お問合せ番号	
お支払い日	2020年 10月 28日
今月のお支払い金額	2,035 円

※お支払い口座へのご入金、お支払い日の前営業日までにお願ひいたします。

金融機関名	
支店名	
預金種目	
口座番号	
口座名義	ナカサハワ ミチノリ

お支払い口座

Webしずおかについてのお問合せ

日専連 静岡

〒420-0031 静岡市葵区呉服町2-7-26  
TEL 054-252-7188 FAX 054-252-7210  
【お問合せ時間】 10:00～17:00

Webしずおかご利用についてのお問合せ

Webしずおか ☎ 0120-224-260

〒420-0034 静岡県静岡市葵区常磐町2丁目6番地の8 TOKAIビル  
【お問合せ時間】 9:00～18:00 (平日のみ、土・日・祝日 休み)

Web閲覧への切替のお手続きについて

日専連静岡ではご利用明細書のご案内方法を「**Web**」から「**Web**」で閲覧できるサービスへ切替を推進しております。  
下記、日専連静岡ホームページからご登録をお願いします。  
<http://www.nissenren-shizuoka.co.jp>  
※日専連静岡ホームページの「My 日専連静岡」(左上の箇所)をクリックし、必要事項をご登録ください。翌月から業務でのご利用明細書の発送を停止いたします。業務が必要なのは「Web」「紙」ともにご選択ください。

按分の理由	領収書金額(a)	按分率(b)	政務活動費支出額(a×b)
全て政務活動にかかるものである。	2,035 円	100 %	2,035 円

※ 按分による支出がある場合は、領収書等の金額、按分率及び政務活動費の支出額をそれぞれ該当欄に記入すること。

整理番号 11-4

決裁	会派代表者	阿部	経理責任者	廣田	経理担当者	
----	-------	----	-------	----	-------	--

使途項目 サーチキー 支出証拠書

780 - 005

(会派名・議員氏名 ふじのくに県民クラブ - 中澤 通訓)

経費項目	調査研究費・研修費・広報費・要請等活動費・会議費・資料作成費・資料購入費・事務費・事務所費・人件費		
内容	自動車リース料 (11月分)		
年月日	令和2年11月6日	～	令和 年 月 日
金額	15,840 円		

目的	政務活動に必要な車両のリース
使途	—
政務活動・ 県政との 関連性	—

《領収書貼付枠》

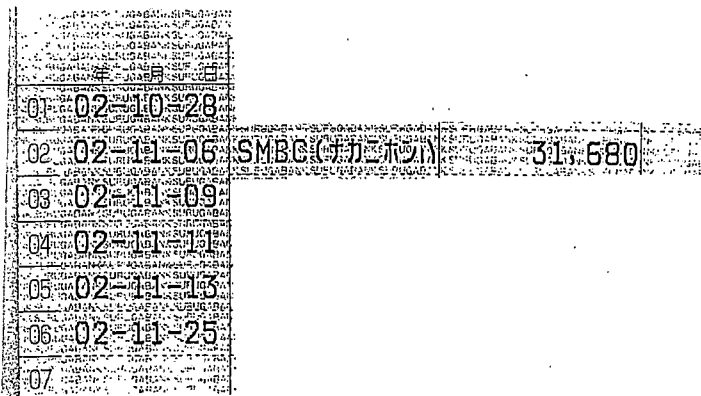

按分の理由	領収書金額(a)	按分率(b)	政務活動費支出額(a×b)
政務活動と私用で按分	31,680 円	1/2	15,840 円
		%	

※ 按分による支出がある場合は、領収書等の金額、按分率及び政務活動費の支出額をそれぞれ該当欄に記入すること。

整理番号 11-5

決裁	会派代表者	(阿部)	経理責任者	(廣田)	経理担当者
----	-------	------	-------	------	-------

使途項目 サーチキー

支出証拠書

774 - 003

(会派名・議員氏名 ふじのくに県民クラブ - 中澤通訓)

経費項目	調査研究費・研修費・広報広報費・要請等活動費・会議費・資料作成費・資料購入費・事務費・事務所費・人件費		
内容	裾野市の実証都市予定地視察		
年月日	令和2年11月8日~令和	年月日	金額 1140 円

目的	幹2月着工予定地を視察
使途	高速道料金
政務活動・ 県政との 関連性	未来都市を全県一貫して建設予定 政庁に多くの課題が予想される。

《領収書貼付枠》

ご利用ありがとうございます。



NEXCO  
中日本

料金所では一旦停車してください。

### 利用証明書

料金所 裾野

お問合わせは、中日本お客様センター  
フリーダイヤル 0120-922-229  
上記番号をご使用になれないお客様は  
TEL 052-223-0333 (有料)

20年11月 8日 12時09分

車種 普通

割引前料金	¥1,630-
割引引△	¥490-
ご利用額	¥1,140-

(外訳)

- 入口料金所 - 清水  
ETC 有効期限21年12月  
会員番号 (支払) [REDACTED]

通行料金は、消費税率10%対象です。  
中日本高速道路株式会社  
愛知県名古屋市中区錦2-18-19  
取扱番号217-00061133-19

按分の理由	領収書金額(a)	按分率(b)	政務活動費支出額(a×b)
全て政務活動にかかるものである。	1,140 円	100 %	1,140 円

※ 按分による支出がある場合は、領収書等の金額、按分率及び政務活動費の支出額をそれぞれ該当欄に記入すること。

整理番号 11-6

決裁	会派代表者	(阿部)	経理責任者	(廣田)	経理担当者	
----	-------	------	-------	------	-------	--

使途項目 サーチキー 支出証拠書

779 - 004

(会派名・議員氏名 ふじのくに県民クラブ - 中澤通訓)

経費項目	調査研究費・研修費・ <u>広報広報費</u> ・要請情報活動費・会議費・資料作成費・資料購入費・事務費・事務所費・人件費		
内容	写真代		
年月日	令和2年11月8日~令和	年月日	金額 360 円

目的	記録に保存用として
使途	つり紙代
政務活動・ 県政との 関連性	三石町に参考資料として活用 (要望)

《領収書貼付枠》

~~~~~ 領 収 証 ~~~~~

2020年11月8日  
中澤通訓 様

¥ 360.-

但 写真代金  
上記正に領収いたしました

杉山カメラ店

静岡市清水区美濃輪町3-12

杉山 恭敏

TEL<0543>52-8210

FAX<0543>52-5093



|         |
|---------|
| 内 訳     |
| 税抜金額    |
| 消費税額(%) |

| 按分の理由            | 領収書金額(a) | 按分率(b) | 政務活動費支出額(a×b) |
|------------------|----------|--------|---------------|
| 全て政務活動にかかるものである。 | 360 円    | 100 %  | 360 円         |

※ 按分による支出がある場合は、領収書等の金額、按分率及び政務活動費の支出額をそれぞれ該当欄に記入すること。

整理番号 11-7

|    |       |      |       |      |       |  |
|----|-------|------|-------|------|-------|--|
| 決裁 | 会派代表者 | (阿部) | 経理責任者 | (廣田) | 経理担当者 |  |
|----|-------|------|-------|------|-------|--|

使途項目 サーチキー

支出証拠書

780 - 002

( 会派名・議員氏名 ふじのくに県民クラブ 中澤 通訓 )

|      |                                                       |            |            |
|------|-------------------------------------------------------|------------|------------|
| 経費項目 | 調査研究費・研修費・広聴広報費・要請陳情等活動費・会議費・資料作成費・資料購入費・事務費・事務所費・人件費 |            |            |
| 内容   | コピー機リース料 ( 11月分 )                                     |            |            |
| 年月日  | 令和 2年 8月 9日                                           | ~ 令和 年 月 日 | 金額 4,968 円 |

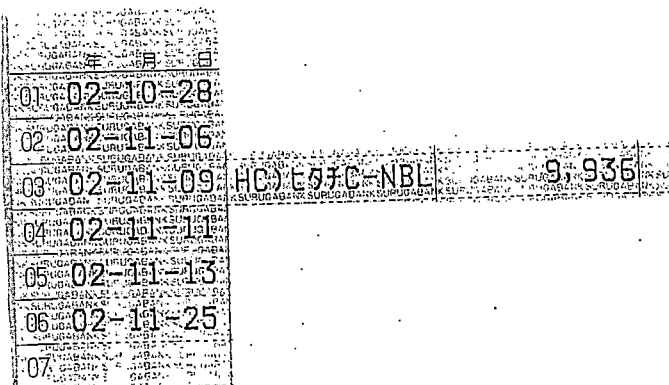
|                                                                                                    |                  |
|----------------------------------------------------------------------------------------------------|------------------|
| 目的                                                                                                 | 政務活動に必要なコピー機のリース |
| 使途                                                                                                 | —                |
| 政務活動・<br>県政との<br>関連性                                                                               | —                |
| <<領収書貼付枠>><br> |                  |

| 按分の理由             | 領収書金額(a) | 按分率(b) | 政務活動費支出額(a×b) |
|-------------------|----------|--------|---------------|
| 政務活動と後援会活動<br>で按分 | 9,936 円  | 1/2    | 4,968 円       |
|                   |          | %      |               |

※ 按分による支出がある場合は、領収書等の金額、按分率及び政務活動費の支出額をそれぞれ該当欄に記入すること。

整理番号 11-8

|    |       |      |       |      |       |  |
|----|-------|------|-------|------|-------|--|
| 決裁 | 会派代表者 | (阿部) | 経理責任者 | (廣田) | 経理担当者 |  |
|----|-------|------|-------|------|-------|--|

使途項目 サーチキー 支出証拠書

779 - 004

(会派名・議員氏名 ふじのくに県民クラブ -中澤 通訓)

|      |                                                               |    |          |
|------|---------------------------------------------------------------|----|----------|
| 経費項目 | 調査研究費・研修費・ <u>広聴広報費</u> ・要請情報活動費・会議費・資料作成費・資料購入費・事務費・事務所費・人件費 |    |          |
| 内容   | ホームページ管理・更新料 ( // 月請求分)                                       |    |          |
| 年月日  | 令和2年11月10日~令和 年 月 日                                           | 金額 | 11,000 円 |

|                      |                                    |
|----------------------|------------------------------------|
| 目的                   | 県政関係の情報や政務活動の情報を報告する。              |
| 使途                   | ホームページ管理・更新料                       |
| 政務活動・<br>県政との<br>関連性 | ホームページを通じ、県政の情報や政務活動の状況を広く県民に報告する。 |

《領収書貼付枠》

## 領収証

No. ....

中沢事務所 様      22年11月10日

|           |                            |  |
|-----------|----------------------------|--|
| 金額        | ¥ 11,000-                  |  |
| 内<br>消費税等 | 但 HP更新料として<br>上記正に領収いたしました |  |
| 現金        |                            |  |
| 小切手       |                            |  |

**marukita きたがわ商店**  
 静岡市清水区船越 3-8-19 202  
 北川 昌 印  
 TEL/FAX (054) 357-5594

支払者：中澤通訓

| 按分の理由            | 領収書金額(a) | 按分率(b) | 政務活動費支出額(a×b) |
|------------------|----------|--------|---------------|
| 全て政務活動にかかるものである。 | 11,000 円 | 100 %  | 11,000 円      |

※ 按分による支出がある場合は、領収書等の金額、按分率及び政務活動費の支出額をそれぞれ該当欄に記入すること。

整理番号 11-9

|    |       |      |       |      |       |  |
|----|-------|------|-------|------|-------|--|
| 決裁 | 会派代表者 | (阿部) | 経理責任者 | (廣田) | 経理担当者 |  |
|----|-------|------|-------|------|-------|--|

使途項目 サーチキー

支出証拠書

774-003

(会派名・議員氏名 ふじのくに県民クラブ - 中澤通訓)

|      |                                                      |     |            |
|------|------------------------------------------------------|-----|------------|
| 経費項目 | 調査研究費・研修費・広聴広報費・要請陳情活動費・会議費・資料作成費・資料購入費・事務費・事務所費・人件費 |     |            |
| 内容   | 県立図書館建設のための視察                                        |     |            |
| 年月日  | 令和2年11月10日~令和                                        | 年月日 | 金額 25020 円 |

|                      |                                    |
|----------------------|------------------------------------|
| 目的                   | 図書館建設のために類似図書館を視察                  |
| 使途                   | 交通費 (JR、バス)                        |
| 政務活動・<br>県政との<br>関連性 | 下付の、内容等を参考に建設への参考<br>意見をまとめるために必要。 |

領収書 No. 5201130 窓口 No. 103 領収書 中澤通訓 様 金額 ¥24,460 円 (消費税等込み) 但し、乗車券類(クレジットカード)として

2020年11月9日 東海旅客鉄道株式会社 ご利用いただきましたありがとうございます

印紙税申告納付につき名古屋中村税務署承認済

清水駅 現金出納社員

JR 清水 - 新大阪 - 岐阜 - 静岡 - 草薙

新大阪 - 淀屋橋 (x10) 230.-

淀屋橋 - 梅田 (1) 180

静鉄 草薙 - 入江岡 150

560 (+) 25020.-

| 按分の理由            | 領収書金額(a) | 按分率(b) | 政務活動費支出額(a×b) |
|------------------|----------|--------|---------------|
| 全て政務活動にかかるものである。 | 25,020 円 | /      | 25,020 円      |
|                  |          | 100 %  |               |

※ 按分による支出がある場合は、領収書等の金額、按分率及び政務活動費の支出額をそれぞれ該当欄に記入すること。





個別履歴照会

作成日時: 2020/12/03 10:20

刻印番号 XXXXXXXXXX SF券種 一般バス・鉄道共通  
 媒体タイプ LuLuCa(PASAR+POINT) SF属性 大人  
 発行日 2014/03/03 チョーシット ¥500  
 有効期限 (申請) (停止)  
 ナガ情報 (停止)

カガナ ナカゾ 三ノ川  
 氏名 中澤 通訓  
 郵便番号 〒424-0828  
 住所 静岡県静岡市清水区千歳町7-18  
 性別 男性  
 生年月日 1944/09/23 年齢 76 才  
 電話番号 (自宅) 054-352-5641  
 (携帯)

最終残高 XXXXXXXXXX

定期券種 (着) 定期属性 発行日 適用期間  
 停留所 (発) (着) 停留所 (発) (着) 停留所 (発) (着) 停留所 (発) (着)  
 経由 経由 経由 経由

| 件明細ID | 処理日時             | 機器    | 処理    | 金額     | 残額     | 未了 | 支払方法 | 詳細        |  |  |     |  |
|-------|------------------|-------|-------|--------|--------|----|------|-----------|--|--|-----|--|
|       |                  |       |       |        |        |    |      |           |  |  |     |  |
| 3662  | 2020/11/27 18:49 | 自動改札機 | S F利用 | ¥330   | ¥870   |    |      | 新静岡 → 入江岡 |  |  |     |  |
| 3661  | 2020/11/27 18:24 | 自動改札機 | S F利用 | ¥0     | ¥1,200 |    |      | 新静岡 →     |  |  |     |  |
| 3660  | 2020/11/27 13:23 | 自動改札機 | S F利用 | ¥330   | ¥1,200 |    |      | 入江岡 → 新静岡 |  |  |     |  |
| 3659  | 2020/11/27 12:51 | 自動改札機 | S F利用 | ¥0     | ¥1,530 |    |      | 入江岡 →     |  |  |     |  |
| 3658  | 2020/11/24 15:12 | 自動改札機 | S F利用 | ¥330   | ¥1,530 |    |      | 新静岡 → 入江岡 |  |  |     |  |
| 3657  | 2020/11/24 14:48 | 自動改札機 | S F利用 | ¥0     | ¥1,860 |    |      | 新静岡 →     |  |  |     |  |
| 3656  | 2020/11/24 11:13 | 自動改札機 | S F利用 | ¥330   | ¥1,860 |    |      | 入江岡 → 新静岡 |  |  |     |  |
| 3655  | 2020/11/24 10:43 | 自動改札機 | S F利用 | ¥0     | ¥2,190 |    |      | 入江岡 →     |  |  |     |  |
| 3654  | 2020/11/24 10:42 | 券売機   | チャージ  | ¥1,000 | ¥2,190 |    |      | 入江岡       |  |  | 1号機 |  |
| 3653  | 2020/11/20 16:22 | 自動改札機 | S F利用 | ¥330   | ¥1,190 |    |      | 新静岡 → 入江岡 |  |  |     |  |
| 3652  | 2020/11/20 15:58 | 自動改札機 | S F利用 | ¥0     | ¥1,520 |    |      | 新静岡 →     |  |  |     |  |
| 3651  | 2020/11/20 09:44 | 自動改札機 | S F利用 | ¥330   | ¥1,520 |    |      | 入江岡 → 新静岡 |  |  |     |  |
| 3650  | 2020/11/20 09:21 | 自動改札機 | S F利用 | ¥0     | ¥1,850 |    |      | 入江岡 →     |  |  |     |  |
| 3649  | 2020/11/19 22:07 | 自動改札機 | S F利用 | ¥330   | ¥1,850 |    |      | 新静岡 → 入江岡 |  |  |     |  |
| 3648  | 2020/11/19 21:33 | 自動改札機 | S F利用 | ¥0     | ¥2,180 |    |      | 新静岡 →     |  |  |     |  |
| 3647  | 2020/11/19 11:44 | 自動改札機 | S F利用 | ¥330   | ¥2,180 |    |      | 入江岡 → 新静岡 |  |  |     |  |
| 3646  | 2020/11/19 11:16 | 自動改札機 | S F利用 | ¥0     | ¥2,510 |    |      | 入江岡 →     |  |  |     |  |
| 3645  | 2020/11/18 17:51 | 自動改札機 | S F利用 | ¥330   | ¥2,510 |    |      | 新静岡 → 新清水 |  |  |     |  |
| 3644  | 2020/11/18 17:25 | 自動改札機 | S F利用 | ¥0     | ¥2,840 |    |      | 新静岡 →     |  |  |     |  |
| 3643  | 2020/11/18 12:04 | 自動改札機 | S F利用 | ¥330   | ¥2,840 |    |      | 入江岡 → 新静岡 |  |  |     |  |
| 3642  | 2020/11/18 11:34 | 自動改札機 | S F利用 | ¥0     | ¥3,170 |    |      | 入江岡 →     |  |  |     |  |
| 3641  | 2020/11/18 11:33 | 券売機   | チャージ  | ¥1,000 | ¥3,170 |    |      | 入江岡       |  |  | 1号機 |  |
|       |                  |       |       |        |        |    |      |           |  |  |     |  |
| 3638  | 2020/11/10 18:55 | 自動改札機 | S F利用 | ¥150   | ¥2,500 |    |      | 原宿 → 入江岡  |  |  |     |  |
|       |                  |       |       |        |        |    |      |           |  |  |     |  |
| 3636  | 2020/11/09 14:11 | 自動改札機 | S F利用 | ¥330   | ¥2,650 |    |      | 新静岡 → 入江岡 |  |  |     |  |
| 3635  | 2020/11/09 13:47 | 自動改札機 | S F利用 | ¥0     | ¥2,980 |    |      | 新静岡 →     |  |  |     |  |
| 3634  | 2020/11/09 13:46 | 券売機   | チャージ  | ¥1,000 | ¥2,980 |    |      | 新静岡       |  |  | 3号機 |  |
| 3633  | 2020/11/09 13:46 | 券売機   | チャージ  | ¥1,000 | ¥1,980 |    |      | 新静岡       |  |  | 3号機 |  |
| 3632  | 2020/11/09 10:04 | 自動改札機 | S F利用 | ¥330   | ¥980   |    |      | 入江岡 → 新静岡 |  |  |     |  |

|                                                                          |                                                                                                                                                                                                                                                                                                                                                                                                                          |    |       |    |       |  |
|--------------------------------------------------------------------------|--------------------------------------------------------------------------------------------------------------------------------------------------------------------------------------------------------------------------------------------------------------------------------------------------------------------------------------------------------------------------------------------------------------------------|----|-------|----|-------|--|
| 決裁                                                                       | 会派代表者                                                                                                                                                                                                                                                                                                                                                                                                                    | 阿部 | 経理責任者 | 廣田 | 経理担当者 |  |
| <p>県外調査概要書</p> <p>平成 2年 11月 10日</p> <p>会派名・議員氏名 ふじのくに県民クラブ<br/>中澤 通訓</p> |                                                                                                                                                                                                                                                                                                                                                                                                                          |    |       |    |       |  |
| 目的                                                                       | 新県立図書館建設の参考にするため<br>越後図書館を視察                                                                                                                                                                                                                                                                                                                                                                                             |    |       |    |       |  |
| 年月日                                                                      | 令和2年11月10日                                                                                                                                                                                                                                                                                                                                                                                                               |    |       |    |       |  |
| 場所                                                                       | 大阪、「こども本の森 中之島」 箕面市立中央図書館                                                                                                                                                                                                                                                                                                                                                                                                |    |       |    |       |  |
| 内容                                                                       | <p>1 行程 別紙のとおり</p> <p>2 応対者 こども本の森 中之島 館長 前川千陽</p> <p>3 聴取内容<br/> <span style="border: 1px solid black; border-radius: 50%; padding: 2px;">大阪</span> 図書館法に示されたおりに原則、貸し出しをする。こども本位に陳列・図書の種類などつくられている。</p> <p><span style="border: 1px solid black; border-radius: 50%; padding: 2px;">岐阜</span> かつての採集がなくなり、明らかに市庁舎の隣接の強みがある。</p> <p>4 県政への反映<br/>         限られた予算内での建設ではあるが、中央図書館としての役割とそこに図書館行政のリーダー役としてシンボルにする建設計画を</p> |    |       |    |       |  |

\*本概要書は、県外における調査研究活動のために政務活動費を支出した場合に提出する。

11/10(火)

【視察日程 10/21(水)】

| 場所            | 発着     | 時間             | 列車名                                | 料金 |
|---------------|--------|----------------|------------------------------------|----|
| 静岡            | 発      | 7:16           | 新幹線こだま767号(新大阪行)                   |    |
| ↓             |        |                |                                    |    |
| 名古屋           | 着<br>発 | 8:37<br>8:41   | 新幹線のぞみ203号(新大阪行)                   |    |
| ↓             |        |                |                                    |    |
| 新大阪           | 着<br>発 | 9:30<br>9:36   | 大阪メトロ御堂筋線(なかもず行)                   |    |
| ↓             |        |                |                                    |    |
| 淀屋橋           | 着      | 9:46           | 徒歩                                 |    |
| ↓             |        |                |                                    |    |
| こども本の森<br>中之島 | 着<br>発 | 10:00<br>11:00 | 徒歩                                 |    |
| ↓             |        |                |                                    |    |
| 淀屋橋           | 発      | 11:08          | 大阪メトロ御堂筋線(千里中央行)                   |    |
| ↓             |        |                |                                    |    |
| 新大阪           | 着<br>発 | 11:17<br>12:33 | 新幹線のぞみ354号(東京行)                    |    |
| ↓             |        |                |                                    |    |
| 名古屋           | 着<br>発 | 13:22<br>13:30 | JR東海道本線快速(大垣行)                     |    |
| ↓             |        |                |                                    |    |
| 岐阜<br>JR岐阜    | 着<br>発 | 13:48<br>13:55 | 【岐阜乗合自動車】三田洞線:長良川国際会議場前経由(長良八代公園行) |    |
| ↓             |        |                |                                    |    |
| メディアコスモス前     | 着      | 14:04          |                                    |    |
| ↓             |        |                |                                    |    |
| 岐阜市立<br>中央図書館 | 着<br>発 | 14:15<br>17:00 | 徒歩                                 |    |
| ↓             |        |                |                                    |    |
| メディアコスモス前     | 発      | 17:03          | 【岐阜乗合自動車】加納南線:南柿ヶ瀬~東鶉(東鶉行)         |    |
| ↓             |        |                |                                    |    |
| JR岐阜<br>岐阜    | 着<br>発 | 17:15<br>17:53 | JR東海道本線特別快速(豊橋行)                   |    |
| ↓             |        |                |                                    |    |
| 名古屋           | 着<br>発 | 17:44<br>18:08 | 新幹線こだま744号(東京行)                    |    |
| ↓             |        |                |                                    |    |
| 静岡            | 着      | 19:23          |                                    |    |

0

大阪市経済戦略局  
文化部長

小林 大祐

〒553-0005 大阪市福島区野田1-1-86 大阪市中央卸売市場本場 業務管理棟 8F  
TEL (06)6469-5106 FAX (06)6469-3897 E-mail: [REDACTED]



こども本の森  
中之島



https://kodomohonnomori.osaka/

@NCBF2020

@NCBF2020

@ncbf2020

館長  
司書・学芸員

前川 千陽

まえかわ ちはる



こども本の森  
中之島

こども本の森 中之島  
〒530-0005  
大阪市北区中之島1丁目1-28  
Tel. 06-6204-0808

ncbf@kodomohonnomori.osaka

整理番号 11-10

|    |       |    |       |    |       |
|----|-------|----|-------|----|-------|
| 決裁 | 会派代表者 | 阿部 | 経理責任者 | 廣田 | 経理担当者 |
|----|-------|----|-------|----|-------|

使途項目 サーチキー

支出証拠書

774 - 003

(会派名・議員氏名 ふじのくに県民クラブ - 中澤通訓)

|      |                                                      |   |          |
|------|------------------------------------------------------|---|----------|
| 経費項目 | 調査研究費・研修費・広報広報費・要請情報活動費・会議費・資料作成費・資料購入費・事務費・事務所費・人件費 |   |          |
| 内容   | 自動車業界のJQ+経済調査他                                       |   |          |
| 年月日  | 令和2年11月1日                                            | ～ | 令和 年 月 日 |
| 金額   | 5440 円                                               |   |          |

|                      |                                                                         |
|----------------------|-------------------------------------------------------------------------|
| 目的                   | JQ+経済での経済動向を聴取                                                          |
| 使途                   | JR代金                                                                    |
| 政務活動・<br>県政との<br>関連性 | 90 to 130km への道のり DA政策による経済対策に効果を得る際のJQ+はどのような役割を果たすのか、実践経済者の声を県政に反映させる |

領収書 No. 1072  
 領収書 No. 520160  
 領収書  
 ナカザワ ミチヒロ 様  
 金額 ¥2,510円  
 「消費税等込み」  
 但し、乗券類クレジット扱いとして

2020年11月11日  
 東海旅客鉄道株式会社  
 ご利用いただきましてありがとうございます

納税申告書  
 納付のつき  
 納付のとき  
 納付の金額  
 納付の場所  
 納付の時期  
 納付の方法  
 納付の理由  
 納付の備考

現金出納社員  
 静岡駅

JR高塚  
 ↓  
 (特) 227  
 (973-代 600円)  
 別添

JR 静岡 → 高塚 (2,510円)

JR 静岡 → 静岡 (2,330円) 別添

| 按分の理由               | 領収書金額(a) | 按分率(b) | 政務活動費支出額(a×b) |
|---------------------|----------|--------|---------------|
| 全て政務活動にかか<br>ものである。 | 5,440 円  | 100 %  | 5,440 円       |

※ 按分による支出がある場合は、領収書等の金額、按分率及び政務活動費の支出額をそれぞれ該当欄に記入すること。

JR 浜松 → 静岡

|                               |                |                                       |          |        |
|-------------------------------|----------------|---------------------------------------|----------|--------|
| お客様控                          |                | クレジットカードご利用票 / CREDIT CARD SALES SLIP |          | R509   |
| 会社名・会員番号                      | [REDACTED]     |                                       |          | 有XX-XX |
| 取引内容: お買上                     | 支払区分: 一括       | IC                                    | (J.R.東海) | ¥2,330 |
| 商品名: 自由席券                     | 承認番号: 642256   | ATC005A                               | COI      |        |
| 11月11日 浜松→静岡 乗車券込み            | 1枚(冊)          |                                       |          |        |
| 乗車変更や払戻しの取扱箇所、内容、方法等に制限があります。 |                |                                       |          |        |
| 払戻しの際は購入時のカードをお持ちください。        |                |                                       |          |        |
| VISACREDIT                    | A0000000031010 | この控は大切に保存してください。                      |          |        |
| 2020.11.11                    | 00280-01       | 浜松駅MV7発行                              |          |        |

支払者: 中澤通訓

JR 高塚 → (株) スズキ

|                                                                                                       |            |          |
|-------------------------------------------------------------------------------------------------------|------------|----------|
| 領 収 書                                                                                                 |            | No. 0003 |
| 日付                                                                                                    | '20年11月11日 | 16:55    |
| 車番                                                                                                    | 003871     | 000      |
| メータ運賃                                                                                                 | ¥600円      |          |
| 合計                                                                                                    | ¥600円      |          |
| 上記の通り領収致しました                                                                                          |            |          |
| 次回も遠鉄タクシーのご利用をお待ち申し上げます。                                                                              |            |          |
| ご注文/お問合せ/お忘れ物                                                                                         |            |          |
|  <b>遠鉄タクシー株式会社</b> |            |          |
| 末尾 1...浜松 TEL 053-412-7777                                                                            |            |          |
| 4...磐田 TEL 0538-32-7777                                                                               |            |          |
| ※車番の末尾数字をご覧下さい。                                                                                       |            |          |

支払者: 中澤通訓

整理番号 11-11

|    |       |      |       |      |       |  |
|----|-------|------|-------|------|-------|--|
| 決裁 | 会派代表者 | (阿部) | 経理責任者 | (廣田) | 経理担当者 |  |
|----|-------|------|-------|------|-------|--|

使途項目 サーチキー

支出証拠書

774 - 003

(会派名・議員氏名 ふじのくに県民クラブ - 中澤通訓)

|      |                                                      |    |       |
|------|------------------------------------------------------|----|-------|
| 経費項目 | 調査研究費・研修費・広報広報費・要請陳情活動費・会議費・資料作成費・資料購入費・事務費・事務所費・人件費 |    |       |
| 内容   | 駿河湾フェリー 乗船状況調査                                       |    |       |
| 年月日  | 令和2年11月16日~令和 年 月 日                                  | 金額 | 3150円 |

|                                                                                                                                                                                                                                                                  |                                    |
|------------------------------------------------------------------------------------------------------------------------------------------------------------------------------------------------------------------------------------------------------------------|------------------------------------|
| 目的                                                                                                                                                                                                                                                               | 再建中のフェリーの実態調査                      |
| 使途                                                                                                                                                                                                                                                               | フェリー代金                             |
| 政務活動・<br>県政との<br>関連性                                                                                                                                                                                                                                             | 現在半額で実施中であるが<br>コロナ禍の中 奮闘努力を県政にもてる |
| <p>《領収書貼付枠》<br/>                 コロナ禍の中だから GO TO トクハクを<br/>                 利用するのは前年並みに近いところから、<br/>                 一歩。今後の便のため 乗降をためて<br/>                 自動車は15分前後<br/>                 予約は料安く便利にして 近隣者が多く<br/>                 便におよぶれば再建可能。</p>              |                                    |
| <p>20.11.16 / 10000066<br/>                 【土肥行き】<br/>                 4m~5m自動車<br/>                 *ドライバー含む1台分の片道です。<br/>                 *本券は当日限り有効です。<br/>                 半額割引<br/>                 13:13 (¥3,150)<br/>                 係員が乗船前に切り取ります。</p> |                                    |

| 按分の理由            | 領収書金額(a) | 按分率(b) | 政務活動費支出額(a×b) |
|------------------|----------|--------|---------------|
| 全て政務活動にかかるものである。 | 3,150 円  | 100 %  | 3,150 円       |

※ 按分による支出がある場合は、領収書等の金額、按分率及び政務活動費の支出額をそれぞれ該当欄に記入すること。

整理番号 11-12

|    |       |    |       |    |       |  |
|----|-------|----|-------|----|-------|--|
| 決裁 | 会派代表者 | 阿部 | 経理責任者 | 廣田 | 経理担当者 |  |
|----|-------|----|-------|----|-------|--|

使途項目 サーチキー

支出証拠書

780 - 003

( 会派名・議員氏名 ふじのくに県民クラブ -中澤 通訓)

|      |                                                      |    |        |
|------|------------------------------------------------------|----|--------|
| 経費項目 | 調査研究費・研修費・広聴広報費・要請接待活動費・会議費・資料作成費・資料購入費・事務費・事務所費・人件費 |    |        |
| 内容   | 携帯電話代 (a u 10 月請求分)                                  |    |        |
| 年月日  | 令和 2 年 11 月 10 日 ~ 令和 年 月 日                          | 金額 | 8517 円 |

|                      |                |
|----------------------|----------------|
| 目的                   | 政務活動に使用する携帯電話代 |
| 使途                   | —              |
| 政務活動・<br>県政との<br>関連性 | —              |

《領収書貼付枠》

ご利用明細書

平素は当社のカードをご利用いただき誠にありがとうございます。今月分の「ご利用明細」をご案内申し上げます。お引落口座へのご入金、お支払日の前日(金融機関営業日)までをお願いいたします。

|          |               |          |          |
|----------|---------------|----------|----------|
| お支払日     | 2 年 11 月 10 日 | 当月ご請求額   | 109954 円 |
| 当月お支払合計額 | 109954 円      | 事前お支払額   | 0 円      |
|          |               | 内キャッシング分 | 0 円      |
|          |               | 合計       | 109954 円 |

サーラカード

|       |       |
|-------|-------|
| 会員番号  |       |
| 金融機関名 |       |
| 通帳記号  |       |
| 口座名義  | 中澤 通訓 |

ご請求明細

|       |    |
|-------|----|
| ご利用区分 | 前月 |
| 通常払い  |    |

ご利用明細

| ご利用日 | ご利用金額  |
|------|--------|
| 10   | 2,927  |
| 10   | 2,927  |
| 11   | 210.1  |
| 10   | 210.8  |
| 10   | 210.10 |

a u 電話利用料 \*\*\*

通常払いご利用合計

17034 9 月分

|                     |          |        |               |
|---------------------|----------|--------|---------------|
| 按分の理由<br>政務活動と私用で按分 | 領収書金額(a) | 按分率(b) | 政務活動費支出額(a×b) |
|                     | 17034 円  | 1/2 %  | 8517 円        |

※ 按分による支出がある場合は、領収書等の金額、按分率及び政務活動費の支出額をそれぞれ該当欄に記入すること。



整理番号 11-13

|    |       |      |       |      |       |  |
|----|-------|------|-------|------|-------|--|
| 決裁 | 会派代表者 | (阿部) | 経理責任者 | (廣田) | 経理担当者 |  |
|----|-------|------|-------|------|-------|--|

使途項目 サーチキー 支出証拠書

780 - 001

(会派名・議員氏名 ふじのくに県民クラブ - 中澤 通訓)

|      |                                                      |            |            |
|------|------------------------------------------------------|------------|------------|
| 経費項目 | 調査研究費・研修費・広聴広報費・要請情報活動費・会議費・資料作成費・資料購入費・事務費・事務所費・人件費 |            |            |
| 内容   | 事務用品代 (コピー用紙)                                        |            |            |
| 年月日  | 令和2年11月19日                                           | ~ 令和 年 月 日 | 金額 3,275 円 |

|                      |               |
|----------------------|---------------|
| 目的                   | 政務活動に使用する事務用品 |
| 使途                   | —             |
| 政務活動・<br>県政との<br>関連性 | —             |

《領収書貼付枠》

但書: コピー用紙代

—— 領収証 ——

中沢通訓事務所様 2年11月19日

¥ 3,275-

但

上記正に領収いたしました

〒424-0826 静岡県静岡市清水区万世町2丁目3-32

株式会社 伊藤セロファン  
パッケージプラザイトウ

内  
消費税等

TEL (054) 351-2300(代表)  
FAX (054) 351-2307

SAKAE 2019.3.100\*200

| 按分の理由            | 領収書金額(a) | 按分率(b) | 政務活動費支出額(a×b) |
|------------------|----------|--------|---------------|
| 全て政務活動にかかるものである。 | 3,275 円  | 100 %  | 3,275 円       |

※ 按分による支出がある場合は、領収書等の金額、按分率及び政務活動費の支出額をそれぞれ該当欄に記入すること。

整理番号 11-14

|    |       |      |       |      |       |  |
|----|-------|------|-------|------|-------|--|
| 決裁 | 会派代表者 | (阿部) | 経理責任者 | (廣田) | 経理担当者 |  |
|----|-------|------|-------|------|-------|--|

使途項目 サーチキー

支出証拠書

774 - 003

(会派名・議員氏名 ふじのくに県民クラブ - 中澤通訓)

|      |                                                      |     |         |
|------|------------------------------------------------------|-----|---------|
| 経費項目 | 調査研究費・研修費・広報広報費・要請情報活動費・会議費・資料作成費・資料購入費・事務費・事務所費・人件費 |     |         |
| 内容   | 報道関係者への情報交換                                          |     |         |
| 年月日  | 令和2年11月20日~令和                                        | 年月日 | 金額 690円 |

|                      |                                  |
|----------------------|----------------------------------|
| 目的                   | 多方面からの情報収集                       |
| 使途                   | タクシー代                            |
| 政務活動・<br>県政との<br>関連性 | 情報収集にあり 県政の意向に<br>"か"の2111024をみる |

《領収書貼付枠》

OK 清水支店 付込  
白字

**領収書**

2020年 11月 20日  
車両番号 0027  
運賃 ¥690円

**合計 ¥690円**

静岡県  
中部個人タクシー協同組合  
清水支部  
☎ 054-351-0011  
天王タクシー

| 按分の理由                | 領収書金額(a) | 按分率(b) | 政務活動費支出額(a×b) |
|----------------------|----------|--------|---------------|
| 全て政務活動にかかる<br>ものである。 | 690円     | 100%   | 690円          |

※ 按分による支出がある場合は、領収書等の金額、按分率及び政務活動費の支出額をそれぞれ該当欄に記入すること。

整理番号 11-15

|    |       |    |       |    |       |  |
|----|-------|----|-------|----|-------|--|
| 決裁 | 会派代表者 | 阿部 | 経理責任者 | 廣田 | 経理担当者 |  |
|----|-------|----|-------|----|-------|--|

使途項目 サーチキ

支出証拠書

774 - 003

(会派名・議員氏名 ふじのくに県民クラブ - 中澤通訓)

|      |                                                      |          |            |
|------|------------------------------------------------------|----------|------------|
| 経費項目 | 調査研究費・研修費・広報広報費・要請情報活動費・会議費・資料作成費・資料購入費・事務費・事務所費・人件費 |          |            |
| 内容   | 首長の懇談                                                |          |            |
| 年月日  | 令和2年11月25日                                           | 令和 年 月 日 | 金額 1,100 円 |

|              |                              |
|--------------|------------------------------|
| 目的           | 沼津市と県政                       |
| 使途           | 高速道路料金                       |
| 政務活動・県政との関連性 | 沼津駅高架内題の今後、土地交渉も大詰め。今後は本格的に。 |

《領収書貼付枠》

ご利用ありがとうございます。



料金所では一旦停車してください。

利用証明書

料金所 新清水

お問合わせは、中日本お客さまセンター  
フリーダイヤル 0120-922-229  
上記番号をご使用になれないお客さまは  
TEL 052-223-0333 (有料)

20年11月25日13時32分

車種 普通

通行料金 ¥1,100-

(別添)

一入口料金所一 長泉沼津

ETC 有効期限21年12月

会員番号 (支払 1回払い)

通行料金は、消費税率10%対象です。

中日本高速道路株式会社

愛知県名古屋市中区錦2-18-19

取組番号203-00171311-00

| 按分の理由            | 領収書金額(a) | 按分率(b) | 政務活動費支出額(a×b) |
|------------------|----------|--------|---------------|
| 全て政務活動にかかるものである。 | 1,100 円  | 100 %  | 1,100 円       |

※ 按分による支出がある場合は、領収書等の金額、按分率及び政務活動費の支出額をそれぞれ該当欄に記入すること。

整理番号 11-16

|    |       |      |       |      |       |  |
|----|-------|------|-------|------|-------|--|
| 決裁 | 会派代表者 | (阿部) | 経理責任者 | (廣田) | 経理担当者 |  |
|----|-------|------|-------|------|-------|--|

使途項目 サーチキー 支出証拠書

778 - 002

( 会派名・議員氏名 ふじのくに県民クラブ - 中澤 通訓 )

|      |                                                       |    |         |
|------|-------------------------------------------------------|----|---------|
| 経費項目 | 調査研究費・研修費・広聴広報費・要請陳情等活動費・会議費・資料作成費・資料購入費・事務費・事務所費・人件費 |    |         |
| 内容   | 新聞購読 (朝日、農業新聞)                                        |    |         |
| 年月日  | 令和 2年 11 月 25 日 ~ 令和 年 月 日                            | 金額 | 6,660 円 |

|                      |                           |
|----------------------|---------------------------|
| 目的                   | 県政、社会情勢に関する情報収集           |
| 使途                   | 2年11月購読料                  |
| 政務活動・<br>県政との<br>関連性 | 県政等の情報を収集し、議会質問や政策の参考にする。 |

《領収書貼付枠》

|                                            |       |                         |                 |              |  |
|--------------------------------------------|-------|-------------------------|-----------------|--------------|--|
| 領収証                                        |       | 支店 区域 順路 No. 05 007 247 |                 | 中沢 通訓 様      |  |
| ※は軽減税率対象です                                 |       |                         |                 |              |  |
| 品名                                         | 部数    | 金額(円)                   | 備考              | 領収金額 (含消費税)  |  |
| ※朝日新聞                                      | 1     | 4,037                   |                 | 6,660 円      |  |
| ※農業新聞                                      | 1     | 2,623                   |                 |              |  |
| 10%対象                                      | 0     | (内消費税 0)                |                 | 2020 年 11 月分 |  |
| 8%対象                                       | 6,660 | (内消費税 493)              |                 | 領収致しました。     |  |
|                                            |       |                         |                 | 年 11 月 25 日  |  |
| 有限会社 石原新聞店                                 |       |                         | 桜ヶ丘支店 352-1914  |              |  |
| 静岡市清水区江尻東1-1-1                             |       |                         | 本店 054-366-1074 |              |  |
| 7-ダイヤル 0120-107-466                        |       |                         |                 |              |  |
| ご購入ありがとうございます。本証はご保存下さい。金額その他を訂正したものは無効です。 |       |                         |                 |              |  |

|                  |          |        |               |
|------------------|----------|--------|---------------|
| 按分の理由            | 領収書金額(a) | 按分率(b) | 政務活動費支出額(a×b) |
| 全て政務活動にかかるものである。 | 6,660 円  | 100 %  | 6,660 円       |

※ 按分による支出がある場合は、領収書等の金額、按分率及び政務活動費の支出額をそれぞれ該当欄に記入すること。

整理番号 11-17

|    |       |      |       |      |       |  |
|----|-------|------|-------|------|-------|--|
| 決裁 | 会派代表者 | (阿部) | 経理責任者 | (廣田) | 経理担当者 |  |
|----|-------|------|-------|------|-------|--|

使途項目 サーチキー

支出証拠書

781 - 001

(会派名・議員氏名 ふじのくに県民クラブ -中澤 通訓)

|      |                                                               |           |            |
|------|---------------------------------------------------------------|-----------|------------|
| 経費項目 | 調査研究費・研修費・広聴広報費・要請情報活動費・会議費・資料作成費・資料購入費・事務費・ <u>事務所費</u> ・人件費 |           |            |
| 内容   | 事務所駐車場代 (12月分)                                                |           |            |
| 年月日  | 令和2年11月25日                                                    | ～令和 年 月 日 | 金額 5,000 円 |

|                      |                  |
|----------------------|------------------|
| 目的                   | 政務活動事務所で使用する駐車場代 |
| 使途                   | —                |
| 政務活動・<br>県政との<br>関連性 | —                |

《領収書貼付枠》

領収証 中澤通訓事務所様 No.

★ ￥10,000

内訳 但 駐車場代

現金 〃

小切手 〃

手形 〃

消費税額等(%)

コクヨ ヲケ-98

取入印紙

今般2年11月25日 上記正に領収いたしました

| 按分の理由             | 領収書金額(a) | 按分率(b) | 政務活動費支出額(a×b) |
|-------------------|----------|--------|---------------|
| 政務活動と後援会活動<br>で按分 | 10,000 円 | 1/2    | 5,000 円       |
|                   |          | %      |               |

※ 按分による支出がある場合は、領収書等の金額、按分率及び政務活動費の支出額をそれぞれ該当欄に記入すること。

整理番号 11-18

|    |       |      |       |      |       |  |
|----|-------|------|-------|------|-------|--|
| 決裁 | 会派代表者 | (阿部) | 経理責任者 | (廣田) | 経理担当者 |  |
|----|-------|------|-------|------|-------|--|

使途項目 サーチキー 支出証拠書

780 - 003

(会派名・議員氏名 ふじのくに県民クラブ -中澤 通訓)

|      |                                                      |     |           |
|------|------------------------------------------------------|-----|-----------|
| 経費項目 | 調査研究費・研修費・広聴広報費・要請陳情活動費・会議費・資料作成費・資料購入費・事務費・事務所費・人件費 |     |           |
| 内容   | 事務所電話代 (NTT // 月請求分)                                 |     |           |
| 年月日  | 令和2年11月26日~令和                                        | 年月日 | 金額 3260 円 |

|                      |                 |
|----------------------|-----------------|
| 目的                   | 政務活動に使用する事務所電話代 |
| 使途                   | —               |
| 政務活動・<br>県政との<br>関連性 | —               |

《領収書貼付枠》

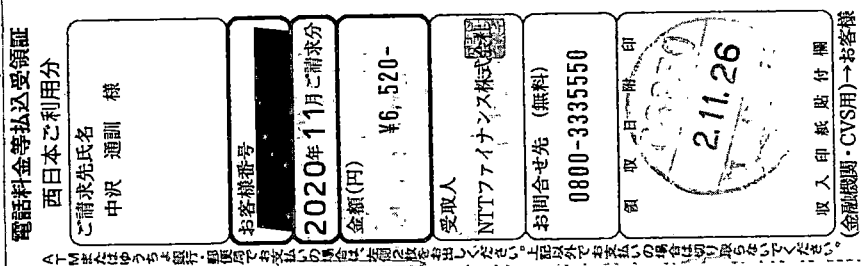

| 按分の理由             | 領収書金額(a) | 按分率(b) | 政務活動費支出額(a×b) |
|-------------------|----------|--------|---------------|
| 政務活動と後援会活動<br>で按分 | 6520 円   | 1/2 %  | 3260 円        |

※ 按分による支出がある場合は、領収書等の金額、按分率及び政務活動費の支出額をそれぞれ該当欄に記入すること。

整理番号 11-<sup>19</sup>~~10~~

|    |       |      |       |      |       |  |
|----|-------|------|-------|------|-------|--|
| 決裁 | 会派代表者 | (阿部) | 経理責任者 | (廣田) | 経理担当者 |  |
|----|-------|------|-------|------|-------|--|

使途項目 サーチキー

支出証拠書

774 - 003

(会派名・議員氏名 ふじのくに県民クラブ - 中澤通訓)

|      |                                                      |     |          |
|------|------------------------------------------------------|-----|----------|
| 経費項目 | 調査研究費・研修費・広報広報費・要請情報活動費・会議費・資料作成費・資料購入費・事務費・事務所費・人件費 |     |          |
| 内容   | JDT線における観光地人出調査                                      |     |          |
| 年月日  | 令和2年11月8日~令和                                         | 年月日 | 金額 2820円 |

|                                                         |                          |       |  |
|---------------------------------------------------------|--------------------------|-------|--|
| 目的                                                      | GO TO トラベルには支4セ2の地元の観光調査 |       |  |
| 使途                                                      | 高速道料金                    |       |  |
| 政務活動・<br>県政との<br>関連性                                    | 感染防止と経済動向の状況を<br>県政に反映する |       |  |
| <領収書貼付枠> 22の 使用は いづれも ほぼ100%。<br>(森所 島田と 島田・大井川 鉄道駅 集込) |                          |       |  |
| 清水→森                                                    | 森→島田                     | 島田→清水 |  |
| 1,360円                                                  | 500円                     | 960円  |  |

| 按分の理由            | 領収書金額(a) | 按分率(b) | 政務活動費支出額(a×b) |
|------------------|----------|--------|---------------|
| 全て政務活動にかかるものである。 | 2,820円   | 100%   | 2,820円        |

※ 按分による支出がある場合は、領収書等の金額、按分率及び政務活動費の支出額をそれぞれ該当欄に記入すること。

清水 → 森

ご利用ありがとうございます。



料金所では一旦停車してください。

利用証明書

料金所 森掛川

お問い合わせは、中日本お客さまセンター  
フリーダイヤル 0120-922-229  
上記番号をご使用になれないお客さまは  
TEL 052-223-0333 (有料)

20年11月28日 9時29分

車種 普通

割引前料金 ¥1,940-  
割引△ ¥580-

ご利用額 ¥1,360-  
(外注)

—入口料金所— 清水

ETC 有効期限21年12月

会員番号 (支払 - 1回払い)

通行料金は、消費税率10%対象です。

中日本高速道路株式会社

愛知県名古屋市中区錦2-18-19

取扱番号202-00310850-19

森 → 島田

ご利用ありがとうございます。



料金所では一旦停車してください。

利用証明書

料金所 島田金谷

お問い合わせは、中日本お客さまセンター  
フリーダイヤル 0120-922-229  
上記番号をご使用になれないお客さまは  
TEL 052-223-0333 (有料)

20年11月28日 11時40分

車種 普通

割引前料金 ¥710-  
割引△ ¥210-

ご利用額 ¥500-  
(外注)

—入口料金所— 瀬州森町スマー

ETC 有効期限21年12月

会員番号 (支払 - 1回払い)

通行料金は、消費税率10%対象です。

中日本高速道路株式会社

愛知県名古屋市中区錦2-18-19

取扱番号203-00321128-19

島田 → 清水

ご利用ありがとうございます。



料金所では一旦停車してください。

利用証明書

料金所 清水いはら

お問い合わせは、中日本お客さまセンター  
フリーダイヤル 0120-922-229  
上記番号をご使用になれないお客さまは  
TEL 052-223-0333 (有料)

20年11月28日 13時35分

車種 普通

割引前料金 ¥1,370-  
割引△ ¥410-

ご利用額 ¥960-  
(外注)

—入口料金所— 島田金谷

ETC 有効期限21年12月

会員番号 (支払 - 1回払い)

通行料金は、消費税率10%対象です。

中日本高速道路株式会社

愛知県名古屋市中区錦2-18-19

取扱番号204-00351308-19



整理番号 11-20

|    |       |  |       |  |       |  |
|----|-------|--|-------|--|-------|--|
| 決裁 | 会派代表者 |  | 経理責任者 |  | 経理担当者 |  |
|----|-------|--|-------|--|-------|--|

使途項目 サーチキー 支出証拠書

780 - 003

( 会派名・議員氏名 ふじのくに県民クラブ -中 澤 通 訓)

|       |                                                     |     |         |
|-------|-----------------------------------------------------|-----|---------|
| 経費項目  | 調査研究費・研修費・広報広報費・要請等活動費・会議費・資料作成費・資料購入費・事務費・事務所費・人件費 |     |         |
| 内 容   | インターネット接続料 ( // 月請求分)                               |     |         |
| 年 月 日 | 令和2年11月30日~令和 年 月 日                                 | 金 額 | 2,035 円 |

|                      |                  |
|----------------------|------------------|
| 目 的                  | 政務活動上の情報収集に使用する。 |
| 使 途                  | —                |
| 政務活動・<br>県政との<br>関連性 | —                |

＜領収書貼付料

**Webしずおかお支払明細書**

いつもご利用いただきありがとうございます。今回の「お支払明細書」をお送りいたします。お手もとのお振替等とご照会ください。なお、各許額を下記の通り自動振替させていただきますのでよろしくお願ひ申し上げます。

|           |               |
|-----------|---------------|
| お問合せ番号    |               |
| お支払い日     | 2020年 11月 30日 |
| 今月のお支払い金額 | 2,035 円       |

※お支払い口座へのご入金、お支払い日の前営業日までにお願ひいたします。

|       |            |        |
|-------|------------|--------|
| 金融機関名 |            | お支払い口座 |
| 支店名   |            |        |
| 預金種目  |            |        |
| 口座番号  |            |        |
| 口座名義  | ナカサハワ ミチノリ |        |

◆お支払いについてのお問合せ

**日専連 静岡**

〒420-0031 静岡市葵区服部町2-7-26  
TEL 054-252-7188 FAX 054-252-7210  
【お問合せ時間】 10:00~17:00

◆Webしずおかご利用についてのお問合せ

**Webしずおか 0120-224-260**

〒420-0034 静岡県静岡市葵区常盤町2丁目6番地の8 TOKAIビル  
【お問合せ時間】 9:00~18:00 (平日のみ、土・日・祝日 休み)

◆Web閲覧への切替のお手続きについて

日専連静岡ではご利用明細書のご案内方法を「業書」から「Web」で閲覧できるサービスへ切替を推進しております。  
下記、日専連静岡ホームページから登録をお願いいたします。  
<http://www.nissenren-shizuoka.co.jp>

※日専連静岡ホームページの「My 日専連静岡」(左上の箇所)をクリックし、必要事項をご登録ください。翌月から業書でのご利用明細書の発送を停止いたします。業書が必要の方は「Web」「紙」ともにご選択ください。

|                  |          |        |               |
|------------------|----------|--------|---------------|
| 按分の理由            | 領収書金額(a) | 按分率(b) | 政務活動費支出額(a×b) |
| 全て政務活動にかかるものである。 | 2,035 円  | 100 %  | 2,035 円       |

※ 按分による支出がある場合は、領収書等の金額、按分率及び政務活動費の支出額をそれぞれ該当欄に記入すること。

整理番号 11-2/

|        |       |      |       |      |       |  |
|--------|-------|------|-------|------|-------|--|
| 決<br>裁 | 会派代表者 | (阿部) | 経理責任者 | (廣田) | 経理担当者 |  |
|--------|-------|------|-------|------|-------|--|

使途項目 サーチャキー 支出証拠書

774 - 003

( 会派名・議員氏名 ふじのくに県民クラブ - 中澤通訓 )

|       |                                                      |     |         |
|-------|------------------------------------------------------|-----|---------|
| 経費項目  | 調査研究費・研修費・広聴広報費・要請情報活動費・会議費・資料作成費・資料購入費・事務費・事務所費・人件費 |     |         |
| 内 容   | 県庁にて調査                                               |     |         |
| 年 月 日 | 令和 2年 11月 5日 ~ 令和 2年 11月 7日                          | 金 額 | 4,620 円 |

|                                   |                                                                                                                                                                                                                                                         |
|-----------------------------------|---------------------------------------------------------------------------------------------------------------------------------------------------------------------------------------------------------------------------------------------------------|
| 目 的<br>(該当項目に丸印)                  | 部局事業ヒアリング・地元要望活動・会派内調整打合せ・政務活動資料の整理                                                                                                                                                                                                                     |
| 使 途<br>(該当項目に丸印)                  | 交通費・宿泊費・駐車料                                                                                                                                                                                                                                             |
| 政務活動・<br>県政との<br>関連性<br>(該当項目に丸印) | <ul style="list-style-type: none"> <li>議会・委員会等質問のため、関係部局の事業・主要施策等を確認する。</li> <li>地元要望に関連する部局の事業内容や取組方針・進捗状況などを確認する。</li> <li>確認した事業の内容や進捗状況を元に、議会・委員会等の質問に反映する。</li> <li>議案の審議に必要な情報として、県施策の状況を確認する。</li> <li>会派内で県施策等に関する検討を行い、意見の調整・集約を行う。</li> </ul> |
| <<領収書貼付枠>>                        |                                                                                                                                                                                                                                                         |

| 按分の理由            | 領収書金額(a) | 按分率(b) | 政務活動費支出額(a×b) |
|------------------|----------|--------|---------------|
| 全て政務活動にかかるものである。 | 4,620 円  | 100 %  | 4,620 円       |

※ 按分による支出がある場合は、領収書等の金額、按分率及び政務活動費の支出額をそれぞれ該当欄に記入すること。

別紙

| No. | 月日     | 用件        | 金額(円) |
|-----|--------|-----------|-------|
| 1   | 11月5日  | 桜丘病院      | 660   |
| 2   | 11月9日  | 地域医療      | 660   |
| 3   | 11月18日 | 教委(スポーツ)  | 660   |
| 4   | 11月19日 | 総務会       | 660   |
| 5   | 11月20日 | 議員総会・件名説明 | 660   |
| 6   | 11月24日 | 議会対応      | 660   |
| 7   | 11月27日 | "         | 660   |
| 8   | 月 日    |           |       |
| 9   | 月 日    |           |       |
| 10  | 月 日    |           |       |
| 11  | 月 日    |           |       |
| 12  | 月 日    |           |       |
| 13  | 月 日    |           |       |
| 14  | 月 日    |           |       |
| 15  | 月 日    |           |       |
| 16  | 月 日    |           |       |
| 17  | 月 日    |           |       |
| 18  | 月 日    |           |       |
| 19  | 月 日    |           |       |
| 20  | 月 日    |           |       |
| 合 計 |        |           | 4620  |

個別履歴照会

作成日時: 2020/12/03 13:20

刻印番号 [REDACTED] SF券種 一般 バス・鉄道共通 フリガナ ナカヅフ ミチノリ 性別 男性 最終残高 [REDACTED]  
 媒体タイプ LuLuCa(PASAR+POINT) SF属性 大人 氏名 中澤 通訓 生年月日 1944/09/23 年齢 76 才  
 発行日 2014/03/03 デボジット ¥500 郵便番号 〒424-0828 電話番号 (自宅) 054-352-5641  
 有効期限 滞在情報 (申請) (停止) 住所 静岡県静岡市清水区千歳町 (携帯)  
 ネガ情報

定期券種 (箱) 定期属性 発行日 適用期間 停留所 (発) (箱) 停留所 (発) (箱) 停留所 (発) (箱) 経由 経由 割引 割引

| 一件明細ID     | 処理日時             | 機器         | 処理         | 金額         | 残額         | 未了         | 支払方法       | 詳細         | 停留所 (発)    | 停留所 (発)    | 経由         | 割引         |
|------------|------------------|------------|------------|------------|------------|------------|------------|------------|------------|------------|------------|------------|
| [REDACTED] | [REDACTED]       | [REDACTED] | [REDACTED] | [REDACTED] | [REDACTED] | [REDACTED] | [REDACTED] | [REDACTED] | [REDACTED] | [REDACTED] | [REDACTED] | [REDACTED] |
| 3662       | 2020/11/27 18:49 | 自動改札機      | S F利用      | ¥330       | ¥870       |            |            | 新静岡 → 入江岡  |            |            |            |            |
| 3661       | 2020/11/27 18:24 | 自動改札機      | S F利用      | ¥0         | ¥1,200     |            |            | 新静岡 →      |            |            |            |            |
| 3660       | 2020/11/27 13:23 | 自動改札機      | S F利用      | ¥330       | ¥1,200     |            |            | 入江岡 → 新静岡  |            |            |            |            |
| 3659       | 2020/11/27 12:51 | 自動改札機      | S F利用      | ¥0         | ¥1,530     |            |            | 入江岡 →      |            |            |            |            |
| 3658       | 2020/11/24 15:12 | 自動改札機      | S F利用      | ¥330       | ¥1,530     |            |            | 新静岡 → 入江岡  |            |            |            |            |
| 3657       | 2020/11/24 14:48 | 自動改札機      | S F利用      | ¥0         | ¥1,860     |            |            | 新静岡 →      |            |            |            |            |
| 3656       | 2020/11/24 11:13 | 自動改札機      | S F利用      | ¥330       | ¥1,860     |            |            | 入江岡 → 新静岡  |            |            |            |            |
| 3655       | 2020/11/24 10:43 | 自動改札機      | S F利用      | ¥0         | ¥2,190     |            |            | 入江岡 →      |            |            |            |            |
| 3654       | 2020/11/24 10:42 | 券売機        | チャージ       | ¥1,000     | ¥2,190     |            |            | 入江岡        |            | 1号機        |            |            |
| 3653       | 2020/11/20 16:22 | 自動改札機      | S F利用      | ¥330       | ¥1,190     |            |            | 新静岡 → 入江岡  |            |            |            |            |
| 3652       | 2020/11/20 15:58 | 自動改札機      | S F利用      | ¥0         | ¥1,520     |            |            | 新静岡 →      |            |            |            |            |
| 3651       | 2020/11/20 09:44 | 自動改札機      | S F利用      | ¥330       | ¥1,520     |            |            | 入江岡 → 新静岡  |            |            |            |            |
| 3650       | 2020/11/20 09:21 | 自動改札機      | S F利用      | ¥0         | ¥1,850     |            |            | 入江岡 →      |            |            |            |            |
| 3649       | 2020/11/19 22:07 | 自動改札機      | S F利用      | ¥330       | ¥1,850     |            |            | 新静岡 → 入江岡  |            |            |            |            |
| 3648       | 2020/11/19 21:33 | 自動改札機      | S F利用      | ¥0         | ¥2,180     |            |            | 新静岡 →      |            |            |            |            |
| 3647       | 2020/11/19 11:44 | 自動改札機      | S F利用      | ¥330       | ¥2,180     |            |            | 入江岡 → 新静岡  |            |            |            |            |
| 3646       | 2020/11/19 11:16 | 自動改札機      | S F利用      | ¥0         | ¥2,510     |            |            | 入江岡 →      |            |            |            |            |
| 3645       | 2020/11/18 17:51 | 自動改札機      | S F利用      | ¥330       | ¥2,510     |            |            | 新静岡 → 新清水  |            |            |            |            |
| 3644       | 2020/11/18 17:25 | 自動改札機      | S F利用      | ¥0         | ¥2,840     |            |            | 新静岡 →      |            |            |            |            |
| 3643       | 2020/11/18 12:04 | 自動改札機      | S F利用      | ¥330       | ¥2,840     |            |            | 入江岡 → 新静岡  |            |            |            |            |
| 3642       | 2020/11/18 11:34 | 自動改札機      | S F利用      | ¥0         | ¥3,170     |            |            | 入江岡 →      |            |            |            |            |
| 3641       | 2020/11/18 11:33 | 券売機        | チャージ       | ¥1,000     | ¥3,170     |            |            | 入江岡        |            | 1号機        |            |            |
| [REDACTED] | [REDACTED]       | [REDACTED] | [REDACTED] | [REDACTED] | [REDACTED] | [REDACTED] | [REDACTED] | [REDACTED] | [REDACTED] | [REDACTED] | [REDACTED] | [REDACTED] |
| [REDACTED] | [REDACTED]       | [REDACTED] | [REDACTED] | [REDACTED] | [REDACTED] | [REDACTED] | [REDACTED] | [REDACTED] | [REDACTED] | [REDACTED] | [REDACTED] | [REDACTED] |
| 3636       | 2020/11/09 14:11 | 自動改札機      | S F利用      | ¥330       | ¥2,650     |            |            | 新静岡 → 入江岡  |            |            |            |            |
| 3635       | 2020/11/09 13:47 | 自動改札機      | S F利用      | ¥0         | ¥2,980     |            |            | 新静岡 →      |            |            |            |            |
| 3634       | 2020/11/09 13:46 | 券売機        | チャージ       | ¥1,000     | ¥2,980     |            |            | 新静岡        |            | 3号機        |            |            |
| 3633       | 2020/11/09 13:46 | 券売機        | チャージ       | ¥1,000     | ¥1,980     |            |            | 新静岡        |            | 3号機        |            |            |
| 3632       | 2020/11/09 10:04 | 自動改札機      | S F利用      | ¥330       | ¥980       |            |            | 入江岡 → 新静岡  |            |            |            |            |

| 件明細ID | 処理日時             | 機器    | 処理    | 金額   | 残額     | 未了 | 支払方法 | 詳細        |
|-------|------------------|-------|-------|------|--------|----|------|-----------|
| 3626  | 2020/11/05 19:09 | 自動改札機 | S F利用 | ¥330 | ¥1,730 |    |      | 新静岡 → 入江岡 |
| 3625  | 2020/11/05 18:43 | 自動改札機 | S F利用 | ¥0   | ¥2,060 |    |      | 新静岡 →     |
| 3624  | 2020/11/05 15:23 | 自動改札機 | S F利用 | ¥330 | ¥2,060 |    |      | 入江岡 → 新静岡 |
| 3623  | 2020/11/05 14:51 | 自動改札機 | S F利用 | ¥0   | ¥2,390 |    |      | 入江岡 →     |

整理番号 11-22

|    |       |    |       |    |       |  |
|----|-------|----|-------|----|-------|--|
| 決裁 | 会派代表者 | 阿部 | 経理責任者 | 廣田 | 経理担当者 |  |
|----|-------|----|-------|----|-------|--|

使途項目 サーチャキー

780 - 004

支出証拠書 (自動車燃料代)

【 1 / 月分】 (会派名・議員氏名 ふじのくに県民クラブ・中澤通訓)

| 区分   | 前回給油(領収書貼付分) A | 今回(直近の)給油 B | 総走行距離 C=B-A |
|------|----------------|-------------|-------------|
| 年月日  | 年 月 日          | 年 月 日       |             |
| 走行距離 | km             | km          | km          |

(経費項目別充当額)

| 経費項目 | 走行距離 (km) | 積算方法 ※              | 充当額 (円) |
|------|-----------|---------------------|---------|
| 事務費  | 1127      | 18 円 × 1127 km / km | 20286   |

※単価による充当方式 : 単価 (円) × 走行距離 (km)

※領収書による充当方式

・積上げ方式 : 領収書金額 (円) × 走行距離 (km) / 総走行距離 (上記C) (km)

・充当限度割合による按分 : 領収書金額 (円) × 充当限度割合

《支払証明》上記のとおり支払った (充当した) ことを証明します。 議員氏名 中澤通訓 



《領収書貼付枠》

| 按分の理由            | 領収書金額(a) | 按分率(b) | 政務活動費支出額(a×b) |
|------------------|----------|--------|---------------|
| 全て政務活動にかかるものである。 | 20,286 円 | /      | 20,286 円      |
|                  |          | 100 %  |               |

※ 按分による支出がある場合は、領収書等の金額、按分率及び政務活動費の支出額をそれぞれ該当欄に記入すること。



整理番号 11-23

|    |       |                                                                                   |       |                                                                                   |       |                                                                                     |
|----|-------|-----------------------------------------------------------------------------------|-------|-----------------------------------------------------------------------------------|-------|-------------------------------------------------------------------------------------|
| 決裁 | 会派代表者 |  | 経理責任者 |  | 経理担当者 |  |
|----|-------|-----------------------------------------------------------------------------------|-------|-----------------------------------------------------------------------------------|-------|-------------------------------------------------------------------------------------|

使途項目 サーチキー

支出証拠書

782 - 001

(会派名・議員氏名 ふじのくに県民クラブ - 中澤 通訓)

|      |                                                                                                                  |                  |            |
|------|------------------------------------------------------------------------------------------------------------------|------------------|------------|
| 経費項目 | 調査研究費・研修費・広聴広報費・要請等活動費・会議費・資料作成費・資料購入費・事務費・事務所費・ <span style="border: 1px solid black; padding: 2px;">人件費</span> |                  |            |
| 内容   | 職員給与 ( // 月分)                                                                                                    |                  |            |
| 年月日  | 令和 2年 // 月 / 日                                                                                                   | ~ 令和 2年 // 月 30日 | 金額 37833 円 |

|                      |                |
|----------------------|----------------|
| 目的                   | 政務活動を補助する職員を雇用 |
| 使途                   | —              |
| 政務活動・<br>県政との<br>関連性 | —              |
| 《領収書貼付枠》             |                |

給料支払明細書

( 2 年 // 月分)

殿

|         |       |   |  |
|---------|-------|---|--|
| 労働日数    | 8     | 日 |  |
| 労働時間    | 85.5  | 時 |  |
| 所定時間外労働 |       | 時 |  |
| 基本給     | 75667 |   |  |
| 所定時間外賃金 |       |   |  |
| 家族手当    |       |   |  |
| 交通費     |       |   |  |
| 合計      | 75667 |   |  |
| 健康保険料   |       |   |  |
| 介護保険料   |       |   |  |
| 厚生年金    |       |   |  |
| 雇用保険料   |       |   |  |
| 所得税     |       |   |  |
| 住民税     |       |   |  |
| 前払金     |       |   |  |
| 合計      |       |   |  |
| 差引支給額   | 75667 |   |  |



$85.5 \text{ 時間} \times 885 \text{ 円} = 75.667 \text{ 円}$

|                   |          |         |               |
|-------------------|----------|---------|---------------|
| 按分の理由             | 領収書金額(a) | 按分率(b)  | 政務活動費支出額(a×b) |
| 政務活動と後援会活動<br>で按分 | 75667 円  | 1 / 2 % | 37833 円       |

※ 按分による支出がある場合は、領収書等の金額、按分率及び政務活動費の支出額をそれぞれ該当欄に記入すること。



政務活動事務雇用者出勤簿

|       |    |  |
|-------|----|--|
| // 月分 | 氏名 |  |
|-------|----|--|

|          |                               |
|----------|-------------------------------|
| 政務活動業務内容 | 政務活動関係書類作成 政務活動事務処理・事務連絡・来客応対 |
|----------|-------------------------------|

| 日  | 曜日 | 日付区分 (○等で表示)            | 勤務時間数 |
|----|----|-------------------------|-------|
| 1  | 日  | ・勤務日・休日(非勤務日を含む)・年次有給休暇 |       |
| 2  | 月  | ○勤務日・休日(非勤務日を含む)・年次有給休暇 |       |
| 3  | 火  | ・勤務日・休日(非勤務日を含む)・年次有給休暇 | 2     |
| 4  | 水  | ○勤務日・休日(非勤務日を含む)・年次有給休暇 | 5     |
| 5  | 木  | ○勤務日・休日(非勤務日を含む)・年次有給休暇 | 5     |
| 6  | 金  | ・勤務日・休日(非勤務日を含む)・年次有給休暇 |       |
| 7  | 土  | ・勤務日・休日(非勤務日を含む)・年次有給休暇 |       |
| 8  | 日  | ・勤務日・休日(非勤務日を含む)・年次有給休暇 |       |
| 9  | 月  | ・勤務日・休日(非勤務日を含む)・年次有給休暇 |       |
| 10 | 火  | ・勤務日・休日(非勤務日を含む)・年次有給休暇 |       |
| 11 | 水  | ○勤務日・休日(非勤務日を含む)・年次有給休暇 | 6     |
| 12 | 木  | ○勤務日・休日(非勤務日を含む)・年次有給休暇 | 6     |
| 13 | 金  | ○勤務日・休日(非勤務日を含む)・年次有給休暇 | 5     |
| 14 | 土  | ・勤務日・休日(非勤務日を含む)・年次有給休暇 |       |
| 15 | 日  | ・勤務日・休日(非勤務日を含む)・年次有給休暇 |       |
| 16 | 月  | ○勤務日・休日(非勤務日を含む)・年次有給休暇 | 6     |
| 17 | 火  | ○勤務日・休日(非勤務日を含む)・年次有給休暇 | 6     |
| 18 | 水  | ○勤務日・休日(非勤務日を含む)・年次有給休暇 | 5     |
| 19 | 木  | ○勤務日・休日(非勤務日を含む)・年次有給休暇 | 6     |
| 20 | 金  | ○勤務日・休日(非勤務日を含む)・年次有給休暇 | 6     |
| 21 | 土  | ・勤務日・休日(非勤務日を含む)・年次有給休暇 |       |
| 22 | 日  | ・勤務日・休日(非勤務日を含む)・年次有給休暇 |       |
| 23 | 月  | ・勤務日・休日(非勤務日を含む)・年次有給休暇 |       |
| 24 | 火  | ○勤務日・休日(非勤務日を含む)・年次有給休暇 | 6     |
| 25 | 水  | ○勤務日・休日(非勤務日を含む)・年次有給休暇 | 6     |
| 26 | 木  | ○勤務日・休日(非勤務日を含む)・年次有給休暇 | 6     |
| 27 | 金  | ○勤務日・休日(非勤務日を含む)・年次有給休暇 | 5.5   |
| 28 | 土  | ・勤務日・休日(非勤務日を含む)・年次有給休暇 |       |
| 29 | 日  | ・勤務日・休日(非勤務日を含む)・年次有給休暇 |       |
| 30 | 月  | ○勤務日・休日(非勤務日を含む)・年次有給休暇 | 4     |
| 31 |    | ・勤務日・休日(非勤務日を含む)・年次有給休暇 |       |
| 計  |    |                         | 85.5  |

上記のとおり雇用したことを証明する。

平成2年11月20日

ふじのくに県民クラブ中澤海印

\* 証明は、雇用主が署名して押印する。