

整理番号 10-1

決裁	会派代表者	阿部	経理責任者	廣田	経理担当者	
----	-------	----	-------	----	-------	--

使途項目 サーチキー 支出証拠書

720 - 005

(会派名・議員氏名 ふじのくに県民クラブ - 四本康久)

経費項目	調査研究費・研修費・広聴広報費・要請接待活動費・会議費・資料作成費・資料購入費・事務費・事務所費・人件費		
内容	リース自動車の任意保険料 (令和2年9月26日~令和3年3月31日)		
年月日	令和2年9月7日~令和	年月日	金額 5,495円

目的	—
使途	—
政務活動・ 県政との 関連性	—

《領収書貼付枠》

支払金額 69,100円のうち、対人・対物保険分は21,980円である。  
 契約対象期間が、令和2年9月26日から令和3年9月26日  
 なので、令和3年3月31日までの分を今回請求する。

$$21,980円 \times 6 / 12月 \times 1/2 = 5,495$$

払込受領証 (コンビニエンスストア用)

払込人氏名	四本 康久	お客さま番号		金額	69,100円	受取人	日新火災海上保険株式会社
-------	-------	--------	--	----	---------	-----	--------------

取付枠内には領収書は貼付しないこと。領収書は必ず貼付してください。

按分の理由	領収書金額(a)	按分率(b)	政務活動費支出額(a×b)
政務活動と私用 按分	10,990円	1/2	5,495円

※ 按分による支出がある場合は、領収書等の金額、按分率及び政務活動費の支出額をそれぞれ該当欄に記入すること。

自動車保険おすすめプランのご案内

拝啓 時下ますますご清栄のこととお慶び申し上げます。  
 平素は格別のご高配を賜り、厚く御礼申し上げます。  
 さて、先般ご用命いただきました補償内容について、  
 保険料のご案内を作成いたしました。  
 つきましては、内容をご高覧いただき、  
 是非ともご採用賜りますようお願い申し上げます。 敬具

	Aコース	Bコース
保険種目	ユーサイド	ユーサイド
等級	20等級 63%割引	20等級 63%割引
運転者の補償範囲	本人・夫婦限定特約	本人・夫婦限定特約
運転者年齢条件	35歳以上限定 始期時点年齢 59歳	35歳以上限定 始期時点年齢 59歳
免許証の色		
対人賠償	無制限	無制限
対物賠償	無制限 自己負担額 0万円 対物超過修理費用あり	無制限 自己負担額 0万円 対物超過修理費用あり
人身傷害(実損払)		1名 7000万円 傷害一時金 10万
人身傷害(定額払)		
車両保険		一般条件 205万円 自己負担額 0-10万円  車両超過修理費用
その他の補償・特約	他車使用特約 ロードサービス	弁護士費用 日常生活賠償責任 車両全損時諸費用 他車使用特約 ロードサービス
保険料 一時払 (コンビニ)	一時 21,980円	一時 69,100円
	対人・対物のみ	前年参考条件

〒 418-0061  
 静岡県 富士宮市 北町 13-3  
  
 四本 康久 様

ご契約のお車  
 車名 NV100クリツパーリ  
 登録番号 [REDACTED]  
 型式 DR17W

ご契約にあたっては、現在のお車の登録内容、保険の内容をご確認ください。

保険期間 令和 2年 9月26日 から  
 令和 3年 9月26日 まで

用途車種 自家用軽四輪乗用車

記名被保険者氏名

料率クラス 車両 3対人 3対物 2傷害 2  
 20等級 事故有係数適用期間: 0年  
 長期優良割引 3%  
 新車割引有

作成日 令和 2年 8月 23日 印刷連番 00014431

静岡県 静岡市 葵区 瀬名 1-16-8  
 ロジュマン21 1-B

Jリスクマネジメント 静岡支社  
 TEL: (054) 297-5887  
 FAX: (054) 297-5886

418-0061

静岡県 富士宮市 北町 13-3

四本 康久 様



(ご照会番号) A51

【会社整理欄】 200822-A-00130

保険料お払込みのご案内  
兼 払込取扱票送付書



いつも日新火災をご利用いただきありがとうございます。

さて、ご契約いただきました下記保険契約の保険料につきましては、添付の「払込取扱票」にて、弊社指定のコンビニエンスストアまたはゆうちょ銀行・郵便局で、ご案内の保険料全額をお払込みください。

なお、このご案内につきまして、ご不明の点がございましたら、右記お問合せ先までご照会ください。

今後とも変わらぬご愛顧を賜りますようお願い申し上げます。

(お問合せ先)

住所 420-0031

静岡県 静岡市 葵区呉服町1-1-2

(静岡呉服町スクエア9F)

日新火災海上保険株式会社

静岡事業部 静岡サービス支店

TEL (054)254-8861

(取扱代理店) Jリスクマネージメント 静岡支社

TEL (054)297-5887

お申込みのご契約内容

保険の種類	自動車保険
証券番号	[REDACTED]
保険始期(変更日)	令和 2 年 9 月 26 日
お払込みいただく保険料	69,100 円
保険料のお払込期日	令和 2 年 10 月 31 日
ご案内の保険料全額を上記のお払込期日までにお払込みください。	
備考	[REDACTED]

(お払込方法)

添付の「払込取扱票」にて弊社指定のコンビニエンスストア(裏面に記載)またはゆうちょ銀行・郵便局で、上記保険料の全額をお払込みください。

(ご注意)

1. 払込受領証は大切に保管してください。
2. 払込受領証の受領日附印が領収日となります。
3. 払込受領証の受領日附印がないものは無効となります。
4. 金額等訂正された「払込取扱票」はお取扱いできませんのでご注意願います。
5. 左記の「保険料のお払込期日」の翌々月末日までにご案内した保険料をお払込みいただけない場合は、ご契約を解除することがありますので、ご注意ください。
6. 保険募集人である代理店が保険料を一時預かりすることはありません。保険料はお客様が直接コンビニエンスストアまたはゆうちょ銀行・郵便局にてお払込みください。

(作成日) 令和 2 年 8 月 23 日

整理番号 10-2

決裁	会派代表者	阿部	経理責任者	廣田	経理担当者	
----	-------	----	-------	----	-------	--

使途項目 サーチキー 支出証拠書

779 - 001

(会派名・議員氏名 ふじのくに県民クラブ - 四本康久)

経費項目	調査研究費・研修費・広報費・要請情報活動費・会議費・資料作成費・資料購入費・事務費・事務所費・人件費		
内容	県政報告作成		
年月日	令和2年10月2日~令和 年 月 日	金額	16500円

目的	県政に係る情報等を県民に報告
使途	県政報告 デザイン料
政務活動・ 県政との 関連性	県の施策、議会での活動状況等を 県民に報告する。

《領収書貼付枠》

領収証

四本 やすひさ 様 No.

¥ 16,500-

但 県政報告 夏号代として

2020年10月2日 上記正に領収いたしました

登録番号

〒418-0003 静岡県富士宮市ひばりが丘11-1

株式会社 アドライン

TEL 0544-26-6265 / FAX 0544-29-7688

収入印紙

内訳	
現金	16,500
小切手	/
手形	/
消費税(10%)	1,500
消費税(8%)	
内税額計	16,500

按分の理由	領収書金額(a)	按分率(b)	政務活動費支出額(a×b)
全て政務活動にかかるとある。	16500 円	100%	16500 円

※ 按分による支出がある場合は、領収書等の金額、按分率及び政務活動費の支出額をそれぞれ該当欄に記入すること。

〒418-0061  
静岡県富士宮市北町13-3

# 御請求書

1 / 1 ページ  
2020/10/01

請求番号 : 025387

四本やすひさ様

株式会社 **アドライン**

〒418-0003 静岡県富士宮市ひばりが丘1-1  
TEL: 0544-26-6265 FAX: 0544-29-7688

代表取締役 **古川直子**

お振込みは下記口座へお願い致します。

静岡銀行富士宮北支店  
(普)0432176 株式会社アドライン

--	--

## 件名: 9月御請求額

下記の通りご請求申し上げます

前回請求残高	御入金額	売上金額 (税抜)	消費税	当月売上金額 (税込)
¥55,000	¥55,000	¥15,000	¥1,500	¥16,500

..... いつもお世話になっております。.....

..... 今後とも、宜しくお願い致します。.....

納品日	品目名	数量	単価	金額
2020/09/08	県政報告・夏号 A4・1/1c・データ制作費	1		¥15,000

小計	¥15,000
消費税	¥1,500
合計金額	¥16,500

整理番号 10-3

決裁	会派代表者	(阿部)	経理責任者	(廣田)	経理担当者	
----	-------	------	-------	------	-------	--

使途項目 サーチキー

支出証拠書

780 - 005

( 会派名・議員氏名 ふじのくに県民クラブ - 四本康久 )

経費項目	調査研究費・研修費・広聴広報費・要請等活動費・会議費・資料作成費・資料購入費・ <u>事務費</u> ・事務所費・人件費		
内容	自動車リース料 ( 10 月分 )		
年月日	令和 2 年 10 月 5 日	~ 令和 年 月 日	金額 27,225 円

目的	—
使途	—
政務活動・ 県政との 関連性	—

《領収書貼付枠》

リース料 56,430 円のうち、政務活動費の対象外経費を除いた金額の 1/2 請求する。

リース料 ドライブレコーダ料

( 税抜き 51,300 円 - 1,800 円 ) × 1.10 × 1/2 = 27,225 円

220-10-05 | 200 \*56,430 トウキヨウセツチリ- (カ |

按分の理由	領収書金額(a)	按分率(b)	政務活動費支出額(a×b)
政務活動と私用で按分	54,450 円	1/2	27,225 円
		%	

※ 按分による支出がある場合は、領収書等の金額、按分率及び政務活動費の支出額をそれぞれ該当欄に記入すること。

〒 418-0061

静岡県 富士宮市  
北町  
13-3  
四本康久 様



日本カーサービス株式会社

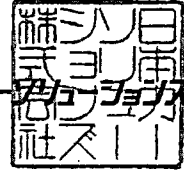

〒 420-0853

静岡県 静岡市葵区  
追手町  
8-1日土地静岡ビル6F



K015A0001184YA001184

部署 静岡支店営業チーム  
電話 054-205-2641  
担当 [Redacted]

2020年 9月 11日

口座振替通知書

請求書No. 50151924  
請求先コード [Redacted]

今回御請求額	お支払期日	お支払方法
¥56,430	2020年10月5日	口座振替
内リース料等 51,300		
内消費税等 5,130		

金融機関名	[Redacted]
支店名	[Redacted]
種目・口座	[Redacted]

平素格別のご愛顧を賜りまことにありがとうございます。表記のとおりご請求申し上げますので、ご照合のうえお支払い下さい。 ページ: 1

契約番号	開始日	回数	総数	ご請求明細	金額(円)	内消費税(円)	税率(%)	備考
[Redacted]	190703	16	36	リース料 2/10分 [Redacted]	56430	5130	100	
				リース 消費税 10% 計	56430	5130		
ページ小計-->					56430	5130		51300 (税抜)

請求件数 1件



通信欄 口座引落は、東京センチュリーもしくはセンチュリー（センチュリーリース）名で引き落としさせていただきます。

整理番号 10-4

決裁	会派代表者	(阿部)	経理責任者	(廣田)	経理担当者	
----	-------	------	-------	------	-------	--

使途項目 サーチキー 支出証拠書

778 - 001

( 会派名・議員氏名 ふじのくに県民クラブ - 四本康久 )

経費項目	調査研究費・研修費・広聴広報費・要請情報活動費・会議費・資料作成費・資料購入費・事務費・事務所費・人件費		
内容	書籍購入代		
年月日	令和2年10月6日~令和 年 月 日	金額	2750円

目的	県政、社会情勢に関する情報収集
使途	書籍購入 (書籍名: 日本教育新聞 9月号)
政務活動・ 県政との 関連性	県政関連の情報を収集し、政策や議会質問等の参考にする。

《領収書貼付枠》

02-10-06 | 200 | 2,750 | SMBC(二和)キヨイ

按分の理由	領収書金額(a)	按分率(b)	政務活動費支出額(a×b)
全て政務活動にかかるものである。	2750 円	100 %	2750 円

※ 按分による支出がある場合は、領収書等の金額、按分率及び政務活動費の支出額をそれぞれ該当欄に記入すること。



整理番号 10-5

決裁	会派代表者	(阿部)	経理責任者	(廣田)	経理担当者	
----	-------	------	-------	------	-------	--

使途項目 サーチキー 支出証拠書

778 - 001

( 会派名・議員氏名 ふじのくに県民クラブ - 四本康久 )

経費項目	調査研究費・研修費・広聴広報費・懇談情報活動費・会議費・資料作成費・資料購入費・事務費・事務所費・人件費		
内容	書籍購入代		
年月日	令和 2 年 10 月 6 日	~ 令和 年 月 日	金額 2,095 円

目的	県政、社会情勢に関する情報収集
使途	書籍購入 (書籍名: 月刊廃棄物 10月号)
政務活動・ 県政との 関連性	県政関連の情報を収集し、政策や議会質問等の参考にする。

《領収書貼付枠》

**ご利用明細票**

お取扱日	店番	取扱番号
02-10-06	23432	A93110002
取扱店	7ジノミヤジ ヨウホク	
払込口座	00190-6 655183	
払込金額	*1,943 料金 *152	

振替受付票

払込みの証拠となるものに保存し、大切に保管して下さい。消票料等には含まれていません。(ゆうちょ銀行)

入金額	*10,100
おつり	*8,005

入金済アプリ ゆうちょPay 口座の残高確認も可能です!

印紙税申告納付につき親町 税務署承認済

按分の理由	領収書金額(a)	按分率(b)	政務活動費支出額(a×b)
全て政務活動にかかるものである。	2,095 円	/	2,095 円
		100 %	

※ 按分による支出がある場合は、領収書等の金額、按分率及び政務活動費の支出額をそれぞれ該当欄に記入すること。

整理番号 10-6

決裁	会派代表者	阿部	経理責任者	廣田	経理担当者	
----	-------	----	-------	----	-------	--

使途項目 サーチキー 支出証拠書

778 - 001

( 会派名・議員氏名 ふじのくに県民クラブ - 四本康久 )

経費項目	調査研究費・研修費・広報広報費・要請活動費・会議費・資料作成費・資料購入費・事務費・事務所費・人件費		
内容	書籍購入代		
年月日	令和2年10月6日~令和 年 月 日	金額	4,180 円

目的	県政、社会情勢に関する情報収集
使途	書籍購入 (書籍名: D-file 2020年9月発行号 Beacon Vol.83 (秋号))
政務活動・ 県政との 関連性	県政関連の情報を収集し、政策や議会質問等の参考にする。

《領収書貼付枠》

ご利用明細票

お取扱日	店番	取扱番号
02-10-06	23432	A93110003
取扱店	778ノミヤジヨウホク	
払込口座	00100-6 34749	
払込金額	*4,180 料金 *0	

振替受付票

払込みの証拠となるものは、大切に保存して下さい。消費料金は含まれていません。(ゆづちよ銀行)

入金額 \*4,200  
おつり \*20

印紙税申告納付につき廻向  
税務署承認済

按分の理由	領収書金額(a)	按分率(b)	政務活動費支出額(a×b)
全て政務活動にかかるものである。	4180 円	/	
		100 %	4180 円

※ 按分による支出がある場合は、領収書等の金額、按分率及び政務活動費の支出額をそれぞれ該当欄に記入すること。

四本 康久様

下記の通り納品致します。

¥4,180

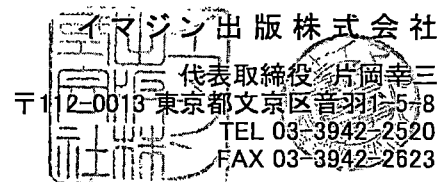

行	商 品 名	部 数	定 価	合 計 金 額
1	D-file 2020年9月発行号(8月号) 合本	1	3,080	3,080
2	Beacon Vol.83(秋号)	1	1,100	1,100
3				
4				
5				
6				
7				
8				
9				
10				
11				
12				
13				
14				
15				
摘要		合計	2	4,180

四本 康久様

下記の通り御請求申し上げます。

¥4,180

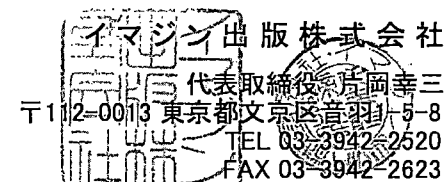

行	商 品 名	部 数	定 価	合 計 金 額
1	D-file 2020年9月発行号(8月号) 合本	1	3,080	3,080
2	Beacon Vol.83(秋号)	1	1,100	1,100
3				
4				
5				
6				
7				
8				
9				
10				
11				
12				
13				
14				
15				
摘要		合計	2	4,180

整理番号 10-7

決裁	会派代表者	阿部	経理責任者	廣田	経理担当者	
----	-------	----	-------	----	-------	--

使途項目 サーチキー 支出証拠書

774 - 003

( 会派名・議員氏名 ふじのくに県民クラブ - 四本康久 )

経費項目	調査研究費・研修費・広報費・要請情報活動費・会議費・資料作成費・資料購入費・事務費・事務所費・人件費		
内容	県庁にて調査		
年月日	令和2年10月9日	～令和 年 月 日	金額 3620 円

目的 (該当項目に丸印)	部局事業ヒアリング・地元要望活動・会派内調整打合せ・政務活動資料の整理
使途 (該当項目に丸印)	交通費・宿泊費・駐車料
政務活動・ 県政との 関連性 (該当項目に丸印)	<ul style="list-style-type: none"> <li>議会・委員会等質問のため、関係部局の事業・主要施策等を確認する。</li> <li>地元要望に関連する部局の事業内容や取組方針・進捗状況などを確認する。</li> <li>確認した事業の内容や進捗状況を元に、議会・委員会等の質問に反映する。</li> <li>議案の審議に必要な情報として、県施策の状況を確認する。</li> </ul> <input checked="" type="checkbox"/> 会派内で県施策等に関する検討を行い、意見の調整・集約を行う。
<<領収書貼付枠>>  別紙のとおり	

按分の理由	領収書金額(a)	按分率(b)	政務活動費支出額(a×b)
全て政務活動にかかるものである。	3620 円	100 %	3620 円

※ 按分による支出がある場合は、領収書等の金額、按分率及び政務活動費の支出額をそれぞれ該当欄に記入すること。

1/6  
領収書  
駅-No 5201160 領収書-No 11  
窓口-No 1

金額 ￥7,860円  
「消費税等込み」

但し、乗車券類として

上記金額確かに領収致しました

2020年10月9日  
東海旅客鉄道株式会社

ご利用いただきましてありがとうございます

印紙税申告納  
付につき名古屋中村  
税務署承認済

静岡駅

現金出納社員

2/6  
領収書  
駅-No 5201160 領収書-No 11  
窓口-No 1

金額 ￥7,860円  
「消費税等込み」

但し、乗車券類として

上記金額確かに領収致しました

2020年10月9日  
東海旅客鉄道株式会社

ご利用いただきましてありがとうございます

印紙税申告納  
付につき名古屋中村  
税務署承認済

静岡駅

現金出納社員

支払者: 四本康久

新幹線: 新富士-静岡

$$7.860 \text{円} \times \frac{2}{6} \text{枚} = 2.620 \text{円}$$

領 収 証

四本 様 2年10月9日

★ ￥1,000

但

上記正に領収いたしました

内 訳

税抜金額

消費税額等(%)

コクヨ ウケ-1048

富士市柳島276-8

駐車場 ニパーク

TEL0545-61-7863

支払者:

四本康久

但し:

駐車料

整理番号	10-8
------	------

決裁	会派代表者	(阿部)	経理責任者	(廣田)	経理担当者	
----	-------	------	-------	------	-------	--

使途項目 サーチキー 支出証拠書

7811 - 001

( 会派名・議員氏名 ふじのくに県民クラブ - 四本康久 )

経費項目	調査研究費・研修費・広聴広報費・要請等活動費・会議費・資料作成費・資料購入費・事務費・事務所費・人件費		
内容	事務所電気代 (10月分)		
年月日	令和2年10月13日~令和	年月日	金額 5272円

目的	—
使途	—
政務活動・ 県政との 関連性	—

《領収書貼付枠》

別紙のとおり

按分の理由 政務活動と後援会 活動の按分	領収書金額(a) 10545円	按分率(b) 1/2 %	政務活動費支出額(a×b) 5272円
----------------------------	--------------------	--------------------	------------------------

※ 按分による支出がある場合は、領収書等の金額、按分率及び政務活動費の支出額をそれぞれ該当欄に記入すること。

金融機関やコンビニエンス・ストアにてお支払いの場合は左欄の2票だけをお出しください。  
 ゆうちょ銀行または郵便局の窓口でお支払いの場合は左欄の2票だけをお出しください。

地点番号 03-0011-1090-9030-1510-1051  
**電気ご使用量のお知らせ** ヨツモト ヤスヒサ シムシヨ 様  
 ご使用場所 富士宮市北町15-1

2年10月分	ご使用期間 9月 8日~10月 8日 検針月日 10月 9日 (31日間)
ご使用量	194kWh
請求金額 (うち消費税等相当額)	5,285円 477円
上記料金内訳	基本料金 1,144円00銭 電力量料金 2,385円60銭 ・1段料金 1,959円52銭 ・2段料金 -810円92銭 燃料費調整額 578円 再エネ発電賦課金 29円 延滞利息額

ご契約種別	従量電灯B
ご契約	40A
当月指示数	05143.8
前月指示数	04950.2
差引	193.6
計器乗率(倍)	
取替前計量値	
計器番号(下3桁)	389

昨年10月分は30日間で 239kWhです。  
 今月分は1日あたり 21%減少しています。  
 燃料費調整のお知らせ (1kWhあたり)  
 10月(当月)分 -4円18銭  
 11月(翌月)分 -4円64銭  
 翌月分は当月分比比べ -0円46銭

今月分 お支払期限日 11月 9日  
 次回検針予定日 11月 9日  
 地区番号 08 お客さま番号 [ ]  
 検針員 [ ]

お問い合わせは、下記の電話番号まで  
 ~おかけ間違いにお気をつけください。~  
 お問い合わせ先/カスタマーセンター  
 お引越・ご契約に関するご用件 0120-995-901  
 停電・設備に関するご用件 0120-995-007



事業所コード(909) [ ]

(A) 電気料金等領収証

年月分	金額
2-10	5,285円
うち消費税等相当額 477円	
お支払人氏名 ヨツモト ヤスヒサ シムシヨ様	
お支払期限日 11月 9日	
上記お支払期限日を過ぎた場合のお支払いは、コンビニエンス・ストアにお願いいたします。	
*本領収証により集金員が料金を収納することはありません。	
お客さま番号 [ ]	

東京電力エナジーパートナー株式会社  
 事業所コード(909) 2020, 10, 13  
 お問い合わせ先 (カスタマーセンター)  
 お引越・ご契約のご用件 0120-995-901  
 停電・設備に関するご用件 0120-995-007  
 金融機関等日附印

金融機関やコンビニエンス・ストアにてお支払いの場合は左欄の2票だけをお出しください。  
 ゆうちょ銀行または郵便局の窓口でお支払いの場合は左欄の2票だけをお出しください。

地点番号 03-0011-2090-9030-1510-1053  
**電気ご使用量のお知らせ** ヨツモト ヤスヒサ シムシヨ 様  
 ご使用場所 富士宮市北町15-1

2年10月分	ご使用期間 9月 8日~10月 8日 検針月日 10月 9日 (31日間)
ご使用量	61kWh
請求金額 (うち消費税等相当額)	5,260円 475円
上記料金内訳	基本料金 4,263円60銭 電力量料金 903円24銭 ・夏季料金 142円20銭 ・他季料金 -254円98銭 燃料費調整額 181円 再エネ発電賦課金 25円 延滞利息額

ご契約種別	低圧電力
ご契約	4kW
当月指示数	03520.6
前月指示数	03459.7
差引	60.9
計器乗率(倍)	
取替前計量値	
計器番号(下3桁)	184
力率	90%

昨年10月分は30日間で 75kWhです。  
 今月分は1日あたり 21%減少しています。  
 燃料費調整のお知らせ (1kWhあたり)  
 10月(当月)分 -4円18銭  
 11月(翌月)分 -4円64銭  
 翌月分は当月分比比べ -0円46銭

今月分 お支払期限日 11月 9日  
 次回検針予定日 11月 9日  
 地区番号 08 お客さま番号 [ ]  
 検針員 [ ]

お問い合わせは、下記の電話番号まで  
 ~おかけ間違いにお気をつけください。~  
 お問い合わせ先/カスタマーセンター  
 お引越・ご契約に関するご用件 0120-995-901  
 停電・設備に関するご用件 0120-995-007



事業所コード(909) [ ]

(A) 電気料金等領収証

年月分	金額
2-10	5,260円
うち消費税等相当額 475円	
お支払人氏名 ヨツモト ヤスヒサ シムシヨ様	
お支払期限日 11月 9日	
上記お支払期限日を過ぎた場合のお支払いは、コンビニエンス・ストアにお願いいたします。	
*本領収証により集金員が料金を収納することはありません。	
お客さま番号 [ ]	

東京電力エナジーパートナー株式会社  
 事業所コード(909) 2020, 10, 13  
 お問い合わせ先 (カスタマーセンター)  
 お引越・ご契約のご用件 0120-995-901  
 停電・設備に関するご用件 0120-995-007  
 金融機関等日附印

整理番号 10-9

決裁	会派代表者	阿部	経理責任者	廣田	経理担当者	
----	-------	----	-------	----	-------	--

使途項目 サーチキー

支出証拠書

774 - 003

(会派名・議員氏名 ふじのくに県民クラブ - 四本康久)

経費項目	調査研究費・研修費・広聴広報費・要請等活動費・会議費・資料作成費・資料購入費・事務費・事務所費・人件費		
内容	県庁にて調査		
年月日	令和2年10月13日	～令和 年 月 日	金額 3620円

目的 (該当項目に丸印)	部局事業ヒアリング・地元要望活動・会派内調整打合せ・政務活動資料の整理
使途 (該当項目に丸印)	交通費・宿泊費・駐車料
政務活動・ 県政との 関連性 (該当項目に丸印)	<ul style="list-style-type: none"> <li>議会・委員会等質問のため、関係部局の事業・主要施策等を確認する。</li> <li>⊙ 地元要望に関連する部局の事業内容や取組方針・進捗状況などを確認する。</li> <li>確認した事業の内容や進捗状況を元に、議会・委員会等の質問に反映する。</li> <li>議案の審議に必要な情報として、県施策の状況を確認する。</li> <li>会派内で県施策等に関する検討を行い、意見の調整・集約を行う。</li> </ul>
<<領収書貼付枠>>  別紙のとおり	

按分の理由	領収書金額(a)	按分率(b)	政務活動費支出額(a×b)
全て政務活動にかかるものである。	3620円	100%	3620円

※ 按分による支出がある場合は、領収書等の金額、按分率及び政務活動費の支出額をそれぞれ該当欄に記入すること。



3/6

領収書 No 11  
窓口 No 1  
駅 No 5201160  
領 収 書

様

金額 ¥7,860円  
「消費税等込み」

但し、乗車券類として

上記金額確かに領収致しました

2020年10月 9日  
東海旅客鉄道株式会社

ご利用いただきましてありがとうございます

印紙税申告納  
付につき名古屋中村  
税務署承認済

静岡駅

現金出納社員

4/6

領収書 No 11  
窓口 No 1  
駅 No 5201160  
領 収 書

様

金額 ¥7,860円  
「消費税等込み」

但し、乗車券類として

上記金額確かに領収致しました

2020年10月 9日  
東海旅客鉄道株式会社

ご利用いただきましてありがとうございます

印紙税申告納  
付につき名古屋中村  
税務署承認済

静岡駅

現金出納社員

支払者: 四本康久

新幹線: 新富士 - 静岡  $7,860円 \times \frac{2}{6} 枚 = 2,620円$

原本: 2年10月 整理番号 10-7 参照

領 収 証

四本様 2年10月13日

★ ¥1,000

但

上記正に領収いたしました

内 訳

税抜金額

消費税額等(%)

コクヨ ウケ-1048

富士市柳島276-

駐車場 ミニパーク

TEL 0545-61-7863

支払者:

四本康久

但し書:

駐車料

整理番号	10-10
------	-------

決裁	会派代表者	(阿部)	経理責任者	(廣田)	経理担当者	
----	-------	------	-------	------	-------	--

使途項目 サーチキー

支出証拠書

774 - 00

( 会派名・議員氏名 ふじのくに県民クラブ - 四本康久 )

経費項目	調査研究費・研修費・広聴広報費・要請情報活動費・会議費・資料作成費・資料購入費・事務費・事務所費・人件費		
内容	県庁にて調査		
年月日	令和2年10月17日	~ 令和 年 月 日	金額 3620 円

目的 (該当項目に丸印)	部局事業ヒアリング・地元要望活動・会派内調整打合せ・政務活動資料の整理
使途 (該当項目に丸印)	交通費・宿泊費・駐車料
政務活動・ 県政との 関連性 (該当項目に丸印)	<ul style="list-style-type: none"> <li>議会・委員会等質問のため、関係部局の事業・主要施策等を確認する。</li> <li>地元要望に関連する部局の事業内容や取組方針・進捗状況などを確認する。</li> <li>確認した事業の内容や進捗状況を元に、議会・委員会等の質問に反映する。</li> <li>議案の審議に必要な情報として、県施策の状況を確認する。</li> <li>会派内で県施策等に関する検討を行い、意見の調整・集約を行う。</li> </ul>
<<領収書貼付枠>>  別紙のとおり	

按分の理由	領収書金額(a)	按分率(b)	政務活動費支出額(a×b)
全て政務活動にかかるものである。	3620 円	100 %	3620 円

※ 按分による支出がある場合は、領収書等の金額、按分率及び政務活動費の支出額をそれぞれ該当欄に記入すること。

5/6

駅-No 5201160 領収書-No 11  
窓口-No 1  
領 収 書

金額 ￥7,860円  
「消費税等込み」

但し、乗車券類として

上記金額確かに領収致しました

2020年10月9日  
東海旅客鉄道株式会社

ご利用いただきましてありがとうございます

印紙税申告納  
付につき名古屋中村  
税務署承認済

静岡駅

現金出納社員

6/6

駅-No 5201160 領収書-No 11  
窓口-No 1  
領 収 書

金額 ￥7,860円  
「消費税等込み」

但し、乗車券類として

上記金額確かに領収致しました

2020年10月9日  
東海旅客鉄道株式会社

ご利用いただきましてありがとうございます

印紙税申告納  
付につき名古屋中村  
税務署承認済

静岡駅

現金出納社員

支払者： 四本康久

新幹線： 新富士 - 静岡  $7,860 \text{円} \times \frac{2}{6} \text{枚} = 2,620 \text{円}$

原本： 2年10月 整理番号 10-7 参照

領 収 証

四本 様 2年10月14日

★ ¥1,000

但

上記正に領収いたしました

内 訳

税抜金額

消費税額等(%)

富士市柳島276-8

三ニパーク

TEL.0545-61-7863

整理番号 10-11

決裁	会派代表者	(阿部)	経理責任者	(廣田)	経理担当者	
----	-------	------	-------	------	-------	--

使途項目 サーチキー 支出証拠書

778 - 001

( 会派名・議員氏名 ふじのくに県民クラブ - 四本康久 )

経費項目	調査研究費・研修費・広聴広報費・要請情報謝儀・会議費・資料作成費・資料購入費・事務費・事務所費・人件費		
内容	書籍購入代		
年月日	令和2年10月14日~令和 年 月 日	金額	700 円

目的	県政、社会情勢に関する情報収集
使途	書籍購入 (書籍名: 富士山よもやま話 )
政務活動・ 県政との 関連性	県政関連の情報を収集し、政策や議会質問等の参考にする。

《領収書貼付枠》

[領収証]

太田書店 七間町店

静岡県葵区七間町13-20  
電話 054-269-4117

支払者: 四本康久

2020/10/14 13:18:10

品名	数量	金額
富士山よもやま話	1	700 円

上記正に領収いたしました

税込合計金額 700 円

レシートNO. 132455

按分の理由	領収書金額(a)	按分率(b)	政務活動費支出額(a×b)
全て政務活動にかかるものである。	700 円	100 %	700 円

※ 按分による支出がある場合は、領収書等の金額、按分率及び政務活動費の支出額をそれぞれ該当欄に記入すること。

整理番号 10-12

決裁	会派代表者	阿部	経理責任者	廣田	経理担当者	
----	-------	----	-------	----	-------	--

使途項目 サーチキー 支出証拠書

779 - 002

(会派名・議員氏名 ふじのくに県民クラブ - 四本康久)

経費項目	調査研究費・研修費・広報広報費・要請接待活動費・会議費・資料作成費・資料購入費・事務費・事務所費・人件費		
内容	ヤマト運輸労組大会にて県政報告		
年月日	令和2年10月15日~令和	年月日	金額 920円

目的	県政に係る情報等を報告
使途	交通費、駐車料
政務活動・ 県政との 関連性	県の施策、議会での活動状況等を報告。 参加者からの意見聴取。

《領収書貼付枠》



領収書

料金所 沼津

お問合わせは、中日本お客さまセンター  
フリーダイヤル 0120-922-229  
上記番号をご使用になれないお客さまは  
TEL 052-223-0333 (有料)

20年10月15日12時13分

車種 軽二

通行料金 ¥520-

(現金)

一入口料金所 - 富士

通行料金は、消費税率10%対象です。  
中日本高速道路株式会社  
愛知県名古屋市中区錦2-18-19  
取扱番号217-00521158-00

投入方向 駐車券・領収書

三井のリパーク

01 #42138 A	20-10-15 12:38
01 A 400A	20-10-15 13:46

領収金額 上段...入庫日時 下段...出庫日時

⑤ 駐車券ご利用注意点

- 駐車券は出庫時に必要となります。券の紛失にご注意ください。
- 紛失した場合は所定の紛失料金を申し受けます。
- 駐車券を磁気付近に近づけたり折損・汚損しますと精算が出来なくなることがありますのでご注意ください。
- 場内での事故・災害・盗難等につきましては、一切の責任を負いません。

会場：沼津リバーサイドホテル

按分の理由	領収書金額(a)	按分率(b)	政務活動費支出額(a×b)
全て政務活動にかかっている。	920円	100%	920円

※ 按分による支出がある場合は、領収書等の金額、按分率及び政務活動費の支出額をそれぞれ該当欄に記入すること。

整理番号 10-13

決裁	会派代表者	阿部	経理責任者	廣田	経理担当者	
----	-------	----	-------	----	-------	--

使途項目 サーチキー

支出証拠書

780 - 003

( 会派名・議員氏名 ふじのくに県民クラブ - 四本康久 )

経費項目	調査研究費・研修費・広聴広報費・要請陳情等活動費・会議費・資料作成費・資料購入費・事務費・事務所費・人件費		
内容	事務所電話使用料 ( 20年9月請求分 )		
年月日	令和2年10月19日	~ 令和 年 月 日	金額 2,576円

目的	—
使途	—
政務活動・ 県政との 関連性	—

《領収書貼付枠》

支払合計額 ケーブルテレビ料 政務活動費請求対象額  
 7902円 - 2,750円 = 5,152円

按分の理由	領収書金額(a)	按分率(b)	政務活動費支出額(a×b)
政務活動と後援会活動 で按分	5,152 阿部 (7902)円	1/2	2,576円
		%	

※ 按分による支出がある場合は、領収書等の金額、按分率及び政務活動費の支出額をそれぞれ該当欄に記入すること。

四本 康久

様

発行番号 2020311400

発行日 2020年10月19日

株式会社TOKAIケーブルテレビ  
〒410-0053 沼津市寿町8-2  
メモリービル

お問合せ先 0120-696-942

領収書

領収金額 ¥7,902

項目	金額
2020年9月分	¥7,902
※電話関係料金は前月利用分となります。	

但し、ケーブルテレビ・インターネット・ひかり電話利用料として  
上記の金額 2020年9月カード決済 にて正に領収致しました。

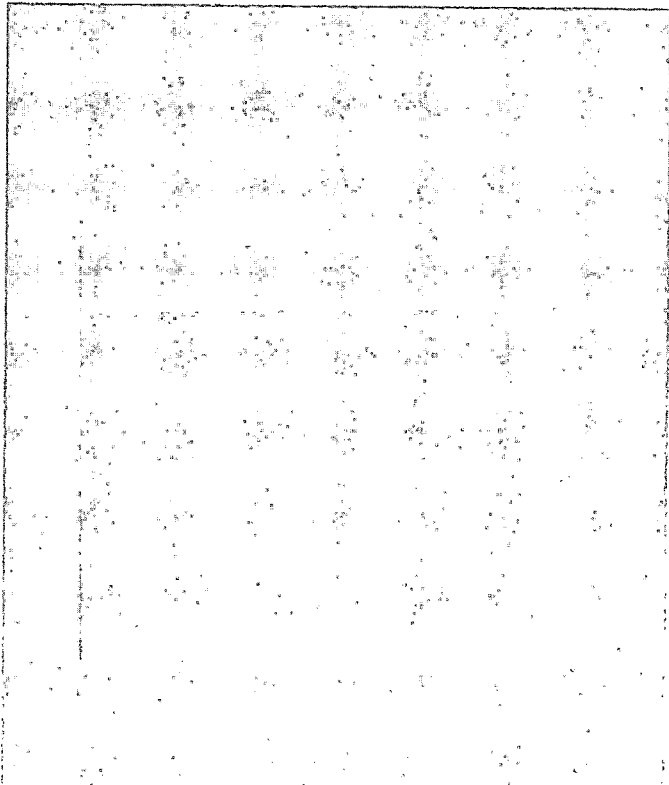

整理番号 10-14

決裁	会派代表者	阿部	経理責任者	廣田	経理担当者	
----	-------	----	-------	----	-------	--

使途項目 サーチキー 支出証拠書

774 - 003

( 会派名・議員氏名 ふじのくに県民クラブ - 四本康久 )

経費項目	調査研究費・研修費・広聴広報費・要請陳情等活動費・会議費・資料作成費・資料購入費・事務費・事務所費・人件費		
内容	ごみ環境が沿エミ主催の市民ごみマスタブナーへの参加		
年月日	令和2年10月17日	～令和 年 月 日	金額 12,210円

目的	ごみ環境が沿エミ主催の市民ごみマスタブナーへの参加
使途	交通費、駐車代
政務活動・ 県政との 関連性	ごみ減量政策の先進地での取組を参考にしたい。

《領収書貼付枠》

別紙のとおり

按分の理由	領収書金額(a)	按分率(b)	政務活動費支出額(a×b)
全政務活動にかか るもの	12,210 円	100%	12,210 円

※ 按分による支出がある場合は、領収書等の金額、按分率及び政務活動費の支出額をそれぞれ該当欄に記入すること。



2/8

領収書 No 50  
駅 No 51201510  
窓口 No 1  
領 収 書

金額 ￥5,610円  
「消費税等込み」

但し、乗車券類として

上記金額確かに領収致しました

2020年10月17日  
東海旅客鉄道株式会社

ご利用いただきましてありがとうございます

印紙税申告納  
付につき名古屋中村  
税務署承認済

新富士駅

現金出納社員

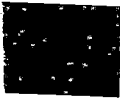

支払者: 四本康久

新富士 → 東京 → 国分寺

### 領 収 書

Receipt  
領収年月日 2020.10.17 様

金額 ￥5,030 (消費税等込み)

上記金額確かに領収いたしました

購入商品 JR乗車券類 JR tickets

(20100 2枚)  
東海旅客鉄道株式会社

東京駅  
東京駅MV874発行 30101-02

印紙税申告納  
付につき名古屋中村  
税務署承認済

支払者:

四本康久

東京 → 新富士

### 領収証

ご利用日付 2020年10月17日 様

時刻 16時48分

取引内容: 乗車券類

購入金額 金570円

印紙税申告納  
付につき名古屋  
税務署承認済

お支払方法 内訳  
現金 金570円

伝票番号 08596

- この領収証は大切に保存してください。
- ご利用ありがとうございます。

国分寺駅 券103発行  
JR東日本

支払者: 四本康久

国分寺 → 東京

### 領 収 証

四本 様

2020年10月17日

★ ¥1,000

但

上記正に領収いたしました

内 訳

税抜金額

消費税額等(%)

富士市柳島276-8

駐車場 ミニパーク

TEL 0545-61-7863

コクヨ ウケ-1048

支払者:

四本康久

但し書: 駐車料

決裁	会派代表者	阿部	経理責任者	廣田	経理担当者	
<p>県外調査概要書</p> <p>令和 2年 10月 17日</p> <p>会派名・議員氏名ふじのくに県民クラブ 四本康久</p>						
目的	ごみ環境の改善を主目的とする市民ごみ大学セミナーへの参加					
年月日	2012年 10月 17日					
場所	東京都国分寺市 国分寺労働政会館					
内容	<p>1 行程 新富士 ⇄ 東京 ⇄ 国分寺 新幹線 JR</p> <p>2 応対者 講師 ① 山谷修作氏 (東洋大学名誉教授) ② 菅野諒郎氏 (武蔵野市環境部ごみ総務課)</p> <p>3 聴取内容 自治体議員、自治体職員、環境団体などに等しい最新の ごみ減量政策の状況を聴講</p> <p>① 全国のごみ排出量の推移、特に 2020年3月以降は コロナ禍の影響により、この自治体でも家庭ごみが増え、 事業系ごみが減少しているとの報告</p> <p>② 都内有数の繁華街のある武蔵野市における事業系ごみの 減量対策についての報告</p> <p>4 全国のトータルである多摩地域での取組は、 本県のごみ減量政策において大参考になるといえる。 今後議会等の取組の参考にしたい。</p>					

\*本概要書は、県外における調査研究活動のために政務活動費を支出した場合に提出する。

市民  
ごみ大学  
セミナー



2020年  
10月開催



# 多摩地域のごみ さらなる減量を進めるために

2012年 10月17日(土)

国分寺労政会館



ごみ・環境ビジョン21

環境省が毎年発表している、全国の人口10万人以上50万人未満の市の、1人1日当たりごみ総排出量ベスト10において、東京・多摩地域の自治体がこのところ3年連続で8つを占めています。多摩地域は、ごみ減量の先進地域となっています。

今回のセミナーでは、多摩地域のごみ減量の取り組みにも精通しておられる山谷先生に、多摩地域をごみ減量の先進地域に押し上げている要因を解明していただくとともに、さらなるごみ減量に向けた今後の取り組みの参考となるお話をさせていただきます。また、自治体からは、事業系ごみ対策で大きな成果を上げている武蔵野市でそれを担当されている菅野さんに取り組みの具体的な事例を紹介させていただきます。

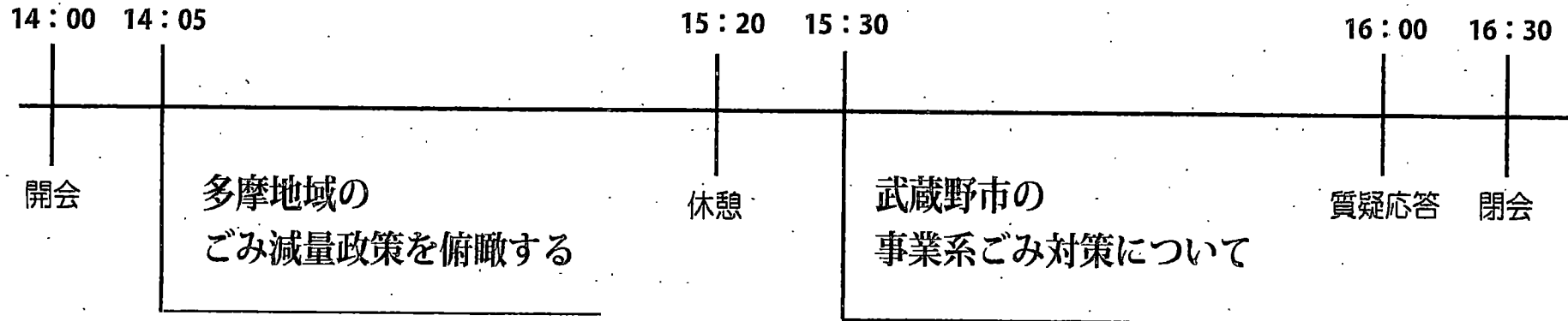

東洋大学名誉教授・ごみ減量資料室代表  
山谷 修作 さん

ごみ減量対策について、市民や事業者に自主的な取り組みの枠組みを提供する奨励的手法、価格付けを用いる経済的手法、行動を直接的に制約する規制的手法などに類型化。多摩地域のごみ減量政策の特徴を浮き彫りにし、さらなる取り組みを展望します。

武蔵野市 環境部ごみ総合対策課  
ごみ減量推進係 指導担当

菅野 詩郎 さん

吉祥寺という都内有数の繁華街のある武蔵野市では、右肩上がりに増加する事業系ごみの減量が大きな課題でした。ここでは平成14年に発足した事業系ごみ専門指導班の業務の事例（生ごみ資源化指導やごみ減量資源化推進業者の認定表彰など）をお話します。

整理番号 10-15

決裁	会派代表者	(阿部)	経理責任者	(廣田)	経理担当者	
----	-------	------	-------	------	-------	--

使途項目 サーチキー 支出証拠書

774 - 003

(会派名・議員氏名 ふじのくに県民クラブ - 四本康久)

経費項目	調査研究費・研修費・広報広報費・要請陳情等活動費・会議費・資料作成費・資料購入費・事務費・事務所費・人件費		
内容	「特別支援学校BCPLと地域連携」セミナーへの参加。 光子道路標識の現地視察		
年月日	令和2年10月19日	～令和 年 月 日	金額 36,910 円

目的	「特別支援学校BCPLと地域連携」セミナーへの参加。 光子道路標識
使途	交通費、駐車代、参加費
政務活動・ 県政との 関連性	今後の障害者施策に活かしていく。 県下第一号の光子標識設置に活かしていく。

《領収書貼付枠》

別紙のとおり

按分の理由 全て政務活動に かかっている。	領収書金額(a)	按分率(b)	政務活動費支出額(a×b)
	36,910 円	100 %	36,910 円

※ 按分による支出がある場合は、領収書等の金額、按分率及び政務活動費の支出額をそれぞれ該当欄に記入すること。

ご利用明細

スルガ銀行

SURUGA bank

ご来店ありがとうございます。  
お取引内容をご確認のうえ、お持ち帰りください。

お取引内容	ご利用年月日	ご利用時間
振込	021009	14:49
銀行番号	お取引店	科目
0724	お取引金額	
A T M 番号	お取引内訳	手数料
0090	万円 千円 円	*440
お取引番号	お取引内訳	
0022	万円 千円 円	
説明コード	お取引種元帳残高	

みずほ銀行  
麴町支店  
口座番号 普通 1314699  
受取人名 カチホウキ カイソウコウ ケンキュウシヨ 様  
依頼人名 ヨツモトヤスヒサ 様  
電話番号 [REDACTED]  
おつり金額 \*5,000

領収証 様

ご利用日付 2020年10月19日  
時刻 17時14分

取引内容 乗車券類  
購入金額 金160円  
お支払方法 内訳  
現金 金160円

伝票番号 97620

●この領収証は大切に保存してください。  
●毎度ありがとうございます。

池袋駅 券107発行  
JR 東日本

支払者: ↑  
四本康久

JR線:  
池袋-新宿

支払者: →  
四本康久

京王線:  
新宿-初台

領収書 様

ご利用日付 2020年10月19日  
時刻 17時33分

取引内容 乗車券  
金 130円

伝票番号 22374

●この領収書は大切に保存してください。  
●ご利用ありがとうございます。

新宿駅 券552発行  
京王電鉄株式会社

領収書

Receipt 様  
領収年月日 2020.10.19  
金額 ¥5,170 (消費税等込み)  
上記金額確かに領収いたしました  
購入商品 JR乗車券類 JR tickets  
(10071, 1枚)  
東海旅客鉄道株式会社  
(東)新富士駅  
新富士駅MV801発行 20072-02

印紙税申告納  
付につき名古屋中村  
税務署承認済

支払者:  
四本康久  
新幹線:  
新富士-東京

チケット オズ

\*\*\*\*\*  
チケット オズ  
〒110-0005  
東京都台東区上野4-1-10  
TEL:03-5826-4821  
\*\*\*\*\*

[販売]  
2020年10月19日(月) 18:58:31 No:002524  
0000000000 上 様

支払者:  
四本康久

東京-新富士(自由)  
[@ ¥4,660.00 x 1] ¥4,660

[販売: 1点]

合計 ¥4,660  
(内消費税 10% ¥0)  
お預り ¥5,000  
お釣 ¥340

担当者: 店長 レジ: 1

領収書 様

ご利用日付 2020年10月19日  
時刻 17時53分

取引内容 乗車券  
金 350円

伝票番号 94891

●この領収書は大切に保存してください。  
●ご利用ありがとうございます。

初台駅 券501発行  
京王電鉄株式会社

支払者:  
四本康久  
京王線・都営  
新宿線  
初台-小川町

領 収 証

支払者: 四本康久

四本 様

二年十月十九日

★ ¥1,000

但書: 駐車料

但  
上記正に領収いたしました

内 訳

税抜金額

消費税額等(%)

喜土市柳島276-8

駐車場 ミニパーク

TEL.0545-61-7863

コクヨ ウケ-1048

決裁	会派代表者	阿部	経理責任者	廣田	経理担当者	
<p>県外調査概要書</p> <p>令和2年10月20日</p> <p>会派名・議員氏名ふじのくに県民クラブ 四本康久</p>						
目的	<p>「特別支援学校BCPと地域連携」セミナー参加。 光子道路標識の現場視察</p>					
年月日	2020年10月19日					
場所	<p>東京都豊島区池袋 東京都新宿区初台駅周辺</p>					
内容	<p>1 行程 新富士<small>新橋</small> → 東京<small>JR</small> → 池袋<small>JR</small> → 新宿<small>JR</small> → 初台 → 新御茶の水 → 東京<small>池袋</small> → 新富士</p> <p>2 応対者 講師 湯井恵美子氏(一社福祉防災工芸協会)</p> <p>3 聴取内容 ① 10:00~13:00 「障がい者と災害についての基礎知識」 特別支援学校への防災対策、福祉避難所の防災対策等。 聴講。 ② 14:00~17:00 「要支援者支援のあり方について」 特別支援学校へのBCPの作成の重要性が理解できた。</p> <p>4 県政への反映 ③ 初台駅周辺へ県政本部より紹介を受けた光子道路標識の現場視察。 今後本県の特別支援学校等 障害を持った方々の防災対策に活かしていく。 ・区内内に県下第一号の光子道路標識設置予定。</p>					

\*本概要書は、県外における調査研究活動のために政務活動費を支出した場合に提出する。



# 特別支援学校BCPと地域連携

in 東京

オンラインによる  
セミナーも  
受講出来ます。

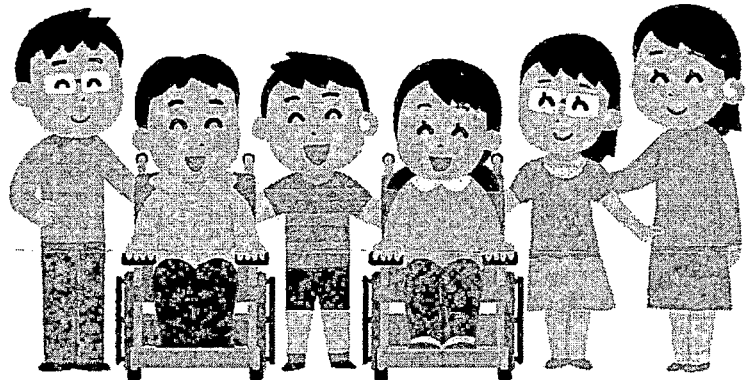

講師 湯井 恵美子【(一社)福祉防災コミュニティ協会福祉防災上級コーチ】

兵庫県立大学大学院減災復興政策研究科にて修士号を取得、現在は博士後期課程に進学し福祉防災の研究を続けている。防災士 No.79000。平成25・26年度大阪府立支援学校PTA協議会会長・顧問、平成27年度より府支P協議会OB会防災担当、平成28年度より大阪府教育委員会委嘱学校防災アドバイザーとして特別支援学校のBCP作成及びマネジメントに従事。(一社)福祉防災コミュニティ協会上級コーチ、防災企業連合関西そなえ隊 事務局、おおさか災害支援ネットワーク 世話役(日本防災士会大阪府支部)、NPO法人災害救援レスキューアシスト理事等に所属し、各地の被災地支援活動や講演等を行う。

10/19(月) 10:00~13:00 東京

## 障がい児者と災害についての基礎知識

1. 障がい児者の福祉防災とは
2. 災害被災地での障がい児者の現実
3. 特別支援学校は安全ではない?
4. 福祉避難所とは
5. 福祉避難所運営シミュレーション
6. 多様な福祉避難所開設運営

10/19(月) 14:00~17:00 東京

## 要支援者支援のあり方について

1. 特別支援学校と福祉避難所
2. 大阪府学校防災アドバイザー派遣事業
3. 特別支援学校と地区防災計画
4. 災害時避難行動要支援者支援制度
5. 今日から作れる「個別計画」
6. みんな元気になる福祉避難所

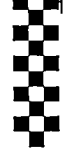

令和2年10月12日

静岡県議会

四本 康久 様 (Fax0544-27-2427)

株式会社 地方議会総合研究所

入金確認のご連絡

お世話になっております。

受講確認書にてご請求申し上げましたセミナー受講料につきましては、下記のとおりお振込みいただきましてありがとうございました。

本件お振込みにかかる領収書につきましては、セミナー参加当日にお渡しさせていただきます(オンライン受講の方は事前に郵送させていただきます。)

引き続きセミナー開催までどうぞよろしくお願いいたします。

記

- ◆受講日 10月19日 (午前・午後)
- ◆ご入金日 10月9日
- ◆ご入金額 25,000円

\*\*\*\*\*

株式会社 地方議会総合研究所 担当: [Redacted]

〒112-0011

東京都文京区千石2-34-6

Tel 03-6912-1930 Fax 03-6912-2280

E-mail [info@gikaisoken.jp](mailto:info@gikaisoken.jp) URL <https://www.gikaisoken.jp/>

\*\*\*\*\*

整理番号 10-16

決裁	会派代表者	阿部	経理責任者	廣田	経理担当者	
----	-------	----	-------	----	-------	--

使途項目 サーチキー 支出証拠書

774 - 004

( 会派名・議員氏名 ふじのくに県民クラブ - 四本康久 )

経費項目	調査研究費・研修費・広聴広報費・要請等活動費・会議費・資料作成費・資料購入費・事務費・事務所費・人件費		
内容	・リニア中央新幹線トンネル工事現場視察 ・山形県立図書館、長野県立図書館視察		
年月日	令和2年10月20日~令和2年10月21日	金額	39,530円

目的	・リニア中央新幹線トンネル工事現場視察 ・山形県立図書館、長野県立図書館視察
使途	交通費、宿泊費、駐車代
政務活動・ 県政との 関連性	現場を視察し、その内容を説明を受ける。 今後の施策に活かしていく。

《領収書貼付枠》

別紙のとおり

按分の理由	領収書金額(a)	按分率(b)	政務活動費支出額(a×b)
全て政務活動にかかるとおぼえる	39,530 円	100 %	39,530 円

※ 按分による支出がある場合は、領収書等の金額、按分率及び政務活動費の支出額をそれぞれ該当欄に記入すること。

決裁	会派代表者	阿部	経理責任者	廣田	経理担当者	
<p>県外調査概要書</p> <p>令和2年10月22日</p> <p>会派名・議員氏名ふじのくに県民クラブ 四本康久</p>						
目的	<p>1. リニア中央新幹線トキエ工事の現場視察。 2. 山梨県立図書館、長野県立図書館視察。</p>					
年月日	2020年10月20日～10月21日					
場所	長野県大鹿村、山梨県甲府市、長野県長野市					
内容	<p>1 行程                    甲府 (JR) -&gt; 長野 (新幹線) -&gt; 東京 (新幹線) -&gt; 新富士</p> <p>2 応対者 視察報告書参照</p> <p>3 聴取内容 視察報告書参照</p> <p>4 県政への反映 リニア中央新幹線トキエ工事、県立中央図書館事業に今後の参考にしていく。</p>					

\*本概要書は、県外における調査研究活動のために政務活動費を支出した場合に提出する。

# 領収書

四本 康久 様

¥ 10,000 - (税込)

但し リニアPT視察バス代として

令和2年10月26日 上記正に領収いたしました。

静岡県議会 ふじのくに県民クラブ

会長 阿部 卓也



\* バス会社への支払いについて

ふじのくに県民クラブ 会派 支出証換書 2年10月 整理番号10-9 参照

Rakuten Travel

## 領収書

四本 康久 様

伝票番号: 104904085

お名前 : よつもと やすひさ  
宿泊金額 : 10500 円  
宿泊施設 : 城のホテル甲府 (2020年6月グランドオープン)  
チェックイン日 : 20-10-20  
チェックアウト日 : 20-10-21  
人数 : 大人1名様  
予約番号 : RYa0bs0gkt\_6  
但し : クレジットカードにて決済  
発行日 : 2020/10/08

ご利用ありがとうございました。

楽天株式会社

〒158-0094 東京都世田谷区

楽天クリムゾンハウス

<http://travel.rakuten.co.jp/>

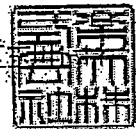

領 収 証

2020年10月21日

四本康久 様

金17,030円

ただし、乗車券類代として、上記金額を受領しました。

本領収証は時間がたつと文字が薄くなる場合がありますので、長期間保存する場合はコピーをお取り下さい。

印紙税申告納  
付につき渋谷  
税務署承認済

東日本旅客鉄道株式会社  
甲府802 No.000020

甲府 → 松本 → 長野 → 東京 → 新富士

領 収 証

支払者:

四本康久

様

20年10月20日

★ ¥2,000

但し書:

駐車料

但 10/20 ~ 10/21  
上記正に領収いたしました

内 訳

税抜金額

消費税額等(%)

コクヨ ウケ-1048

富士市柳島276-8

駐車場 ミニパーク

TEL0545-61-7863

## ふじのくに県民クラブ リニア中央新幹線対策 PT 視察報告

- 1 視察先 長野県下伊那郡大鹿村
- 2 日時 令和2年10月20日(火)
- 3 行程 静岡県庁出発 (9:00) - 新東名 - 中部横断道 - 中央高速 - 諏訪 - 大鹿村視察 (13:30~15:30) - 帰途 (往路と同じ) - 県庁着 (20:00)
- 4 参加者 <<ふじのくに県民クラブ>> 阿部、四本、小長井、佐野、岡本、中澤、田内、曳田、伴、大石、伊藤、沢田、良知  
<<講師>> 塩坂邦雄 博士  
<<マスコミ>> SBS 岩崎、朝日テレビ根方、堀池 中日新聞牧野
- 5 目的
  - ・リニア中央新幹線南アルプストンネル長野県工区の状況視察
  - ・リニア工事に関係する南アルプスの地質や水系について、塩坂講師による研修 (車中、現地での講話、説明 質疑応答)
- 6 視察内容
  - (1) 大鹿村役場でのガイダンス
    - ・総務部長あいさつ
    - ・対応者紹介 大鹿村リニア対策室長 後藤慎治様、  
村議会副議長 河本明代様、  
村会議員 井波ゆかり様  
長野県飯田建設事務所リニア推進事務所調査課  
斉藤健郎課長補佐
  - (2) 現地視察 役場車3台に分乗して現場へ
    - 視察1 除山、釜沢非常口 発生土仮置き場
    - 視察2 小渋川非常口発生土仮置き場、変電所
    - 視察3 青木川非常口発生土仮置き場
    - 視察4 リニア発生土を活用したグラウンド、文化施設周辺造成

## 7 視察内容と考察

### (1) 塩坂先生のお話から

- ・南アルプスの地質の特殊性  
南アルプスは畑薙山断層が南北に、中央構造線が東西に走り、たいへん複雑でもろい構造の場所。
- ・四万十層群赤石帯 砂岩、粘板岩  
中古生層秩父帯 チャート、緑石岩  
瀬戸川層群 花崗岩、変成岩
- ・駿河湾沖、南海トラフから押され続けて隆起している。
- ・トンネル湧水について
- ・地下水の行方について
- ・重金属を含んだ土壌と処理について
- ・地下水の調査方法について

### (2) 大鹿村について

・人口 1000 人足らずの南アルプスに抱かれた静かな村。伝統の大鹿歌舞伎を継承している。中央自動車道松川 IC から 20km ほど山に入る。中央構造線が村の中心を走り、「中央構造線博物館」がある。

小渋ダムに沿った山道は狭く曲がりくねっている。リニア残土運搬のために拡幅工事や法面の補強工事が 4 区間で行われている。平成 30 年、31 年にそれぞれ新しいトンネルも開通している。

・「大鹿村リニア連絡協議会」を開催し、工事の進捗や村民対策などを説明し合意を図りながら進めている。メンバーは JR 東海、施工業者、長野県、大鹿村及び住民 これまで 17 回開催している。

### (3) トンネル工事、残土について



村に行く途中、小渋川の河原に残土置き場があった。盛土は静岡工区に残土置き場も大井川岸にこのような形で置かれると思われる。しかし、ここの盛土の高さは 15、6m 程であるが、大井川燕沢の残土置き場はなんと 65m の計画である。見えている山の頂上位の高さになる。豪雨になって増水すれば土が削られて崩れていくことも予測される。



### 除山・釜沢非常口残土置き場

外部からは見えないが、除山斜坑延長1850mのうち7割の掘削が完了している。釜沢地区で地滑り工事があり掘削工事を休止し通路の復旧工事を行っている。トンネル掘削工事は中断している。

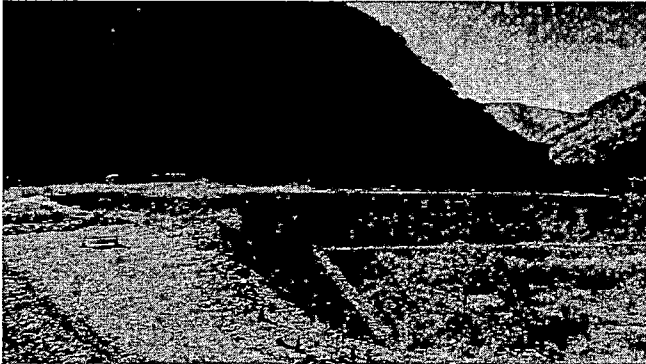

「鳶ヶ巣沢環境対策事業」という名称のもと、発生土を盛土して堤を建設。耐震線性、安全性を確保しているとい

### 残土仮置き場

谷を埋め尽くすほどの相当な量である

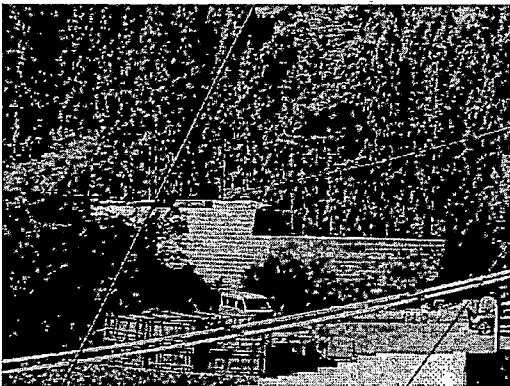

### 造成工事残土置き場

土を固めて急な傾斜で積み重ねていく。表面をしっかり覆っていく。この巨大な構造物は今後何かのために使われるのだろうか。

### 小渋川非常口・変電所建設地



坑口は建屋で覆われているが、先進坑1600mのうち3割の掘削が完了している。発生土に基準値を超える「ホウ素」が確認。トンネル内に仮置き中。

隣には変電所が建設される予定。そのために林道に鉄塔、送電線の建設を進めている。

青木川非常口 作業員宿舎 坑口 建屋の奥が坑口

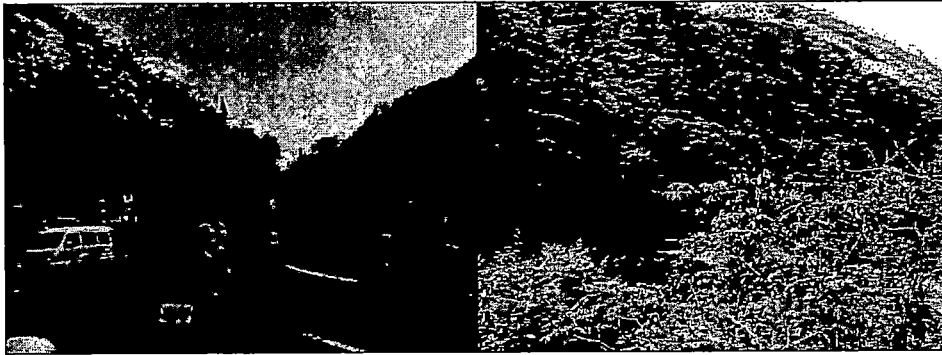

発生土を利用したグラウンド



発生土を利用して JR が建設。夜間照明付き。大鹿村総合グラウンドとして村へ引き渡し済み。

村は隣接して屋内運動施設等を建築中。20 億円余を投入している。

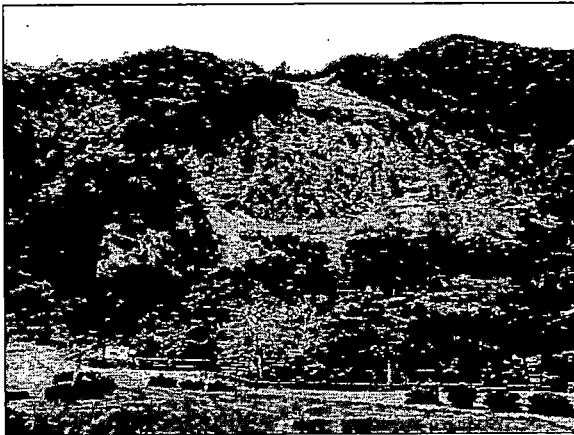

大鹿村は昭和 36 年、大災害が発生して村が土砂に埋まり多くの犠牲者を出す惨事があった。その時の土砂で高台に公園をつくり慰霊もしている。

役場での意見交換



中心になって対応してくださった職員後藤さんたちのご配慮の丁寧な視察をすることができた。

しかしながら、こちらからのリニア工事に関する質問にはノーコメントであった。

また、長野県職員のリニア工事担当の方も、工事の進捗状況についての質問には、「順調に進んでいると理解している。」環境への影響についての質問には「民間の行っている工事であるので、特に問題なければ県がかかわることはない。」という回答であった。静岡県のリニア工事に対する関り方とのあまりの温度差に唖然とした。

## 8 課題と考察

### (1) 行政の関わり方

- ・長野県を挙げてリニアを誘致した経緯から、あくまでも推進という前提での関わりである。静岡県のように課題に対して県民に寄り添うという姿勢とは異なるように思われた。
- ・リニアに関しては民間の事業という捉え方をしている。事業の進捗状況や工事の内容などには関わらないという姿勢である。

### (2) 残土処理について（村内で300万立米見込み）

- ・公共事業であるならすべて計画してからの着工になるが、この場合は事業を進めながら対処するという、ある面、行き当たりばったりの工事に思われた。JR東海としては、初めての新規路線をつくるという工事なので、ノウハウ不足ではないか。
- ・当該地域は、昭和36災害で大きな災害が発生した地域であり、住民には土石流への懸念がある。JR東海が当初予定していた谷を埋めての残土処理には反対があるのは無理ないと思われる。
- ・山あいの村内では平地が少なく置く場所も限られている。急傾斜で硬く固めた残土置き場1箇所。トンネル周辺に仮置き場として積む。また、崩落地の護岸として使用。これらはいつ崩れてもおかしくない状態。仮置き場も満ぱん状態。次の工事が進められない。小渋川沿いに作られた置き場も豪雨の際には削られる可能性がある。
- ・リニア飯田駅工事に伴う宅地造成、売木村の工業団地造成にも使用予定であるが、トラックでの運搬や道路状況に課題。受け入れ合意もついていない。
- ・他村での受け入れも反対があり計画が立っていない。豪雨によって残土が流出すれば、天竜川下流の静岡県にも関係してくる。
- ・残土を利用してJRが補償の一環として村内に造成したグラウンドも、村にとって維持管理が負担になる可能性がある。
- ・ホウ素やアスベストなど基準値を超える有害物質を含んだ残土は、行き先が決まっていないのでトンネル内に仮置き中。土中に有害物質が含まれているかの見極めは専門性が求められる。

(3) 工事の進捗状況について

- ・中央構造線という巨大断層付近の工事は、突発湧水等、予測不能な事態が発生する恐れは大きく、計画通りに進むとは限らないと思われる。現在も地滑りが多発し工事に危険が伴っている。
- ・7月からの豪雨により工事用道路、河川に大きな被害が出ており、復旧に手間がかかっている。
- ・当初の説明に比べて、村内4か所の非常口トンネルの工事はどこも1年か2年半計画より遅れている。工事開始そのものが5年近く遅れた箇所もある。2027年開業に間に合わないのは静岡工区だけではないことが露呈される。
- ・中部電力による送電線工事も当初の予定より1年から2年半遅れている。膨大な電力の供給方策も課題である。

## 参考

## 質問に対する河本副議長からの回答

### ①工事による水枯れ

A、工事による因果関係が明確な水枯れは今のところ無い。

### ②有害残土について

A 蛇紋岩地帯を掘っておりアスベストが含まれているため、トンネル内に仮置き中。またその中に基準値を超えるホウ素が検出されトンネル内に仮置き中。最終的にどこにどう処分されるのか明らかになっていない。

### ③残土置き場の問題（河川への流出や環境破壊など）

A 川沿いに置かれており不安。小渋川非常口の対岸の崩壊地の下に置く計画があるが心配。

残土置き場が不足しているので、補強土壁にしてかなりの急こう配で積んでいる。

### ④ 残土の計画的処理案は出来ているか。

A 大鹿村で300万立米出るが、決まっているのは60万立米程度。途中の沢を埋める計画で100万立米程度。他の村の受け入れ予定も反対で挫折。アセスの段階で残土の行き先がほとんど決まっていなかったのは、最大の問題点。

### ⑤ 地元貢献（グラウンド建設、道路拡幅など）における問題点。

A グラウンドは嵩上げ整備、照明まではJRがやってくれたが、それ以外の整備の村負担が大きい。（20億余）高齢化が高い村で生かされるか？  
道路整備は悲願だったのでありがたい。一気に進めている。

### ⑥ その他、JR 東海の説明不足など信頼を損ねる行為はないか。

A 当初の説明で言ったことがいとも簡単に変更されてしまうことに不信感。  
釜沢地区残土仮置き場も3年の約束であったが、どんどん先送り。

- ・村内にも反対の看板あり。
- ・中部電力は村内に送電線の鉄塔9基を建設予定。  
「青木地区送電線工事のためのブナの木伐採の延期・中止を求めます」  
の署名活動実施中。牧場を経営する青木さんを中心。
- ・村の3、40代の有志が抗議活動中。

【文化力の拠点(図書館)PT、10月21日山梨・長野両県立図書館視察】

午前は山梨県立図書館視察、入館者全国2位(1位は岡山県立図書館)、駅前の再開発で2012年11月に開館した図書館。

甲府駅から2分ほどの立地。入館者が多い要因は、①駅近、②会議スペース・交流エリアが多く、利用率も高い(500人収容から小会議室まで)、③展示会、講演会を多く開催している。④図書の紹介コーナーを工夫している。などと考えられます。

運営は、図書館業務は県直営、総合案内、会議室の貸出、施設管理、駐車場管理は指定管理を導入してした。

静岡県の中央図書館予定地も駅近ですが、メイン駅でない東静岡駅前、また会議室は隣のグランシップと競合するなど山梨県とは条件的に大きな違いがあります。

列車で移動し、午後は長野県立図書館視察、駅からは徒歩で10分ほどの立地。2019年に3階の大会議室を改修して整備した「学びの場・創造ラボ」を見ました。

創造ラボは、共知・共創の「開かれた学びの場」として整備。特徴点としては、①フリーな、仕切りのない交流スペースがメインで随時ワークショップが実施可。②「なんでもできる」をキーワードにキッチン、作業室、3Dプリンターなどが設置、カフェとしても利用可。③静かすぎず、話がしやすいよう常にBGMが流している。④街づくりのプロの方に職員のトレーナーとして入ってもらっている。などです。

1階は児童図書館、2階は一般図書館もあり、付加価値を付けた図書館、静岡県でもぜひ取り入れてほしいと感じました。

整理番号	10-17
------	-------

決裁	会派代表者	(阿部)	経理責任者	(廣田)	経理担当者	
----	-------	------	-------	------	-------	--

使途項目 サーチキー

支出証拠書

774 - 003

( 会派名・議員氏名 ふじのくに県民クラブ - 四本康久 )

経費項目	調査研究費・研修費・広聴広報費・要請等活動費・会議費・資料作成費・資料購入費・事務費・事務所費・人件費		
内容	県庁にて調査		
年月日	令和2年10月26日	～令和 年 月 日	金額 3620 円

目的 (該当項目に丸印)	部局事業ヒアリング・地元要望活動・会派内調整打合せ・政務活動資料の整理
使途 (該当項目に丸印)	交通費・宿泊費・駐車料
政務活動・ 県政との 関連性 (該当項目に丸印)	<ul style="list-style-type: none"> <li>議会・委員会等質問のため、関係部局の事業・主要施策等を確認する。</li> <li>地元要望に関連する部局の事業内容や取組方針・進捗状況などを確認する。</li> <li>確認した事業の内容や進捗状況を元に、議会・委員会等の質問に反映する。</li> <li>議案の審議に必要な情報として、県施策の状況を確認する。</li> <li>会派内で県施策等に関する検討を行い、意見の調整・集約を行う。</li> </ul>
<<領収書貼付枠>>  別紙のとおり	

按分の理由	領収書金額(a)	按分率(b)	政務活動費支出額(a×b)
全て政務活動にかかるものである。	3620 円	100 %	3620 円

※ 按分による支出がある場合は、領収書等の金額、按分率及び政務活動費の支出額をそれぞれ該当欄に記入すること。

1/6  
領収書  
駅-No 51201510  
領収書-No 51  
窓口-No 1

金額 ¥7,860円  
「消費税等込み」

但し、乗車券類として

上記金額確かに領収致しました

2020年10月26日  
東海旅客鉄道株式会社

ご利用いただきましてありがとうございます

印紙税申告納  
付につき名古屋中村  
税務署承認済

新富士駅

現金出納社員

2/6  
領収書  
駅-No 51201510  
領収書-No 51  
窓口-No 1

金額 ¥7,860円  
「消費税等込み」

但し、乗車券類として

上記金額確かに領収致しました

2020年10月26日  
東海旅客鉄道株式会社

ご利用いただきましてありがとうございます

印紙税申告納  
付につき名古屋中村  
税務署承認済

新富士駅

現金出納社員

支払者: 四本康久

支払者: 四本康久

新幹線(自由席) 新富士-静岡(往復)  $7,860円 \times \frac{2}{6} 枚 = 2,620円$

領 収 証

四 本 様

2020年10月26日

★ ¥1,000

但

上記正に領収いたしました

内 訳

税抜金額

消費税額等(%)

富士市柳島276-8

駐車場 ニニパーク

TEL0545-61-7863

コクヨ ウケ-1048

支払者:

四本康久

但し書: 駐車料



整理番号 10-18

決裁	会派代表者	(阿部)	経理責任者	(廣田)	経理担当者	
----	-------	------	-------	------	-------	--

使途項目 サーチャキー

支出証拠書

774 - 00

( 会派名・議員氏名 ふじのくに県民クラブ - 四本康久 )

経費項目	調査研究費・研修費・広聴広報費・要請情報活動費・会議費・資料作成費・資料購入費・事務費・事務所費・人件費		
内容	県庁にて調査		
年月日	令和2年10月27日	~ 令和 年 月 日	金額 3620 円

目的 (該当項目に丸印)	部局事業ヒアリング・地元要望活動・会派内調整打合せ・政務活動資料の整理
使途 (該当項目に丸印)	交通費・宿泊費・駐車料
政務活動・ 県政との 関連性 (該当項目に丸印)	<ul style="list-style-type: none"> <li>○ 議会・委員会等質問のため、関係部局の事業・主要施策等を確認する。</li> <li>・ 地元要望に関連する部局の事業内容や取組方針・進捗状況などを確認する。</li> <li>・ 確認した事業の内容や進捗状況を元に、議会・委員会等の質問に反映する。</li> <li>・ 議案の審議に必要な情報として、県施策の状況を確認する。</li> <li>・ 会派内で県施策等に関する検討を行い、意見の調整・集約を行う。</li> </ul>
<領収書貼付枠>  別紙のとおり	

按分の理由	領収書金額(a)	按分率(b)	政務活動費支出額(a×b)
全て政務活動にかかるものである。	3620 円	100 %	3620 円

※ 按分による支出がある場合は、領収書等の金額、按分率及び政務活動費の支出額をそれぞれ該当欄に記入すること。

3/6

4/6

駅-No 51201510 領収書-No 51  
窓口-No 1  
領 収 書

領収書-No 51  
窓口-No 1  
領 収 書

様

金額 ￥7,860円  
「消費税等込み」

金額 ￥7,860円  
「消費税等込み」

但し、乗車券類として

但し、乗車券類として

上記金額確かに領収致しました

上記金額確かに領収致しました

2020年10月26日  
東海旅客鉄道株式会社

2020年10月26日  
東海旅客鉄道株式会社

ご利用いただきましてありがとうございます

ご利用いただきましてありがとうございます

印紙税申告納  
付につき名古屋中村  
税務署承認済

印紙税申告納  
付につき名古屋中村  
税務署承認済

新富士駅

新富士駅

現金出納社員

現金出納社員

支払者: 四本康久

支払者: 四本康久

新幹線(自由席) 新富士-静岡(往復)  $7.860円 \times \frac{2}{6} = 2.620円$

原本: 2年10月 整理番号 10-17 参照

領 収 証

様

2年10月27日

支払者:

四本康久

★ ¥1,000

但

上記正に領収いたしました

但し書: 駐車料

内 訳

税抜金額

消費税額等(%)

富士市柳島276-8

駐車場 ミニパーク

TEL 0545-61-7863

整理番号 10-19

決裁	会派代表者	(阿部)	経理責任者	(廣田)	経理担当者	
----	-------	------	-------	------	-------	--

使途項目 サーチキー 支出証拠書

778 - 001

( 会派名・議員氏名 ふじのくに県民クラブ - 四本 康久 )

経費項目	調査研究費・研修費・広聴広報費・要請情報活動費・会議費・資料作成費・資料購入費・事務費・事務所費・人件費		
内容	書籍購入代		
年月日	令和2年10月27日	~ 令和 年 月 日	金額 4,950 円

目的	県政、社会情勢に関する情報収集
使途	書籍購入 (書籍名: D-file 2020年10月発行号 上・下 )
政務活動・ 県政との 関連性	県政関連の情報を収集し、政策や議会質問等の参考にする。

《領収書貼付枠》

振替払込請求書兼受領証

※ 口座記号番号	0010006	※ 振替額	34749
※ 加入者名	イマジン出版株式会社	※ 千	
※ 金額	¥4950	※ 百	
※ ご依頼人	四本 康久 様	※ 十	
※ 料	静岡県富士宮市北町13-3	※ 円	
※ 金		※ 附	02-10-27
※ 備		※ 印	富士宮城北郵便局
※ 考			(23432)
			N94220001

記載事項を訂正した場合は、その箇所に訂正印を押してください。

この受領証は、大切に保管してください。

按分の理由	領収書金額(a)	按分率(b)	政務活動費支出額(a×b)
全て政務活動にかかるものである。	4,950 円	100 %	4,950 円

※ 按分による支出がある場合は、領収書等の金額、按分率及び政務活動費の支出額をそれぞれ該当欄に記入すること。

四本 康久様

下記の通り納品致します。

¥4,950

イマジン出版株式会社  
 代表取締役 片岡幸三  
 〒112-0013 東京都文京区音羽1-5-8  
 TEL 03-3942-2520  
 FAX 03-3942-2623

行	商 品 名	部 数	定 価	合 計 金 額
1	D-file 2020年10月発行号(9月号) 上・下	2	2,475	4,950
2				
3				
4				
5				
6				
7				
8				
9				
10				
11				
12				
13				
14				
15				
摘要		合計	2	4,950

四本 康久様

下記の通り御請求申し上げます。

¥4,950

イマジン出版株式会社  
 代表取締役 片岡幸三  
 〒112-0013 東京都文京区音羽1-5-8  
 TEL 03-3942-2520  
 FAX 03-3942-2623

行	商 品 名	部 数	定 価	合 計 金 額
1	D-file 2020年10月発行号(9月号) 上・下	2	2,475	4,950
2				
3				
4				
5				
6				
7				
8				
9				
10				
11				
12				
13				
14				
15				
摘要		合計	2	4,950

様式第1-1号

整理番号 10-20

決 裁	会派代表者	阿部	経理責任者	廣田	経理担当者	
--------	-------	----	-------	----	-------	--

使途項目 サーチャーキー

支 出 証 拠 書

780 - 002

( 会派名・議員氏名 ふじのくに県民クラブ - 四本 康久 )

経費項目	調査研究費・研修費・広報広報費・要請陳情等活動費・会議費・資料作成費・資料購入費・事務費・事務所費・人件費		
内 容	複合機リース代		
年 月 日	令和2年10月27日~令和	年 月 日	金 額 <span style="float: right; text-align: right;">8,800円</span>

目 的	—
使 途	—
政務活動・ 県政との 関 連 性	—

〈領収書貼付枠〉

2 D 2-10-27	17,600 円	リコーリース(カ)
-------------	----------	-----------

按分の理由	領収書金額(a)	按分率(b)	政務活動費支出額(a×b)
政務活動と後援会 活動で按分	17600 円	1/2	8800 円

※ 按分による支出がある場合は、領収書等の金額、按分率及び政務活動費の支出額をそれぞれ該当欄に記入すること。

整理番号 10-21

決裁	会派代表者	(阿部)	経理責任者	(廣田)	経理担当者	
----	-------	------	-------	------	-------	--

使途項目 サーチャキー

支出証拠書 (自動車燃料代)

780 - 004

【 10 月分】 (会派名・議員氏名 ふじのくに県民クラブ・四本康久)

区分	前回給油(領収書貼付分) A	今回(直近の)給油 B	総走行距離 C=B-A
年月日	年 月 日	2020年 10月 28日	
走行距離	km	km	km

(経費項目別充当額)

経費項目	走行距離 (km)	積算方法※	充当額 (円)
事務費		円 × km / km	10,500

※単価による充当方式 : 単価 (円) × 走行距離 (km)

※領収書による充当方式

・積上げ方式 : 領収書金額 (円) × 走行距離 (km) / 総走行距離 (上記C) (km)

・ 充当限度割合による按分 : 領収書金額 (円) × 充当限度割合

《支払証明》上記のとおり支払った (充当した) ことを証明します。 議員氏名 四本康久 (印)

《領収書貼付枠》

別紙のとおり

按分の理由	領収書金額(a)	按分率(b)	政務活動費支出額(a×b)
政務活動と利用で 按分	21,000 円	1/2 %	10,500 円

※ 按分による支出がある場合は、領収書等の金額、按分率及び政務活動費の支出額をそれぞれ該当欄に記入すること。

# ENEOS

## 納品書(領収書)

2020年10月04日 18:52

売上  
Tカード会員 様  
6-480044-49993-000  
現金会員  
車両番号 実車番  
0026-00

レギュラー P-07  
22.90L \*  
(131円) ¥3,000

**合計 ¥3,000**

(消費税10%対象 ¥3,000

内消費税等 ¥273)

お預り ¥5,000

お釣り ¥2,000

Tカード番号: [REDACTED]

Tポイント:基本P 13P

特別P 0P

今回計 13P

利用ポイント 0P

利用可能ポイント 526P

本日付与されたポイントは2~3日

目以降に反映されます。有効期限切

等の理由で、Tカードにポイントが

加算されないことがあります。

詳細はwww.tsite.jpにてご確認下さ

い。

現金でお買上げの場合は領収書にかえさせていただきます。

岩山石油 株式会社

セルフ富士SS

静岡県 富士市柚木438-1

TEL:0545-61-0495 SS-480044

シートNo 7430-03 デーブNo6345-6346

001マネージャ 2020/10/04

支払者: 四本康久

# EneJet

## 領収書

岡重(株)  
EneJet宮原SS  
静岡県富士宮市宮原387-1  
TEL:0544-66-8500  
2020/10/07(水)21:08

Tカード会員 様  
[REDACTED] 80001 0000

レギュラー  
021000 ¥3000

23.44L @128.0 L-7 N-19

割引適用(016219)

3円/L個割引済み

小計 ¥3,000

(10%対象 ¥3,000

内消費税 ¥273)

**合計 ¥3,000**

お預かり ¥5000 お釣り ¥2000

上記にて領収書とさせていただきます

Tポイント:基本P 13P

特別P 0P

今回計 13P

利用ポイント 0P

利用可能ポイント 547P

本日付与されたポイントは2~3日

目以降に反映されます。有効期限切

等の理由で、Tカードにポイントが

加算されないことがあります。

詳細はwww.tsite.jpにてご確認下さ

い。

No.8278 担当:0001

POS番号01

2020/10/07 釣銭伝票No.1034

## おつり引換券

2020/10/07(水)21:08

釣銭金額 ¥2,000

2020/10/07 釣銭番号 1034

2801034020006



支払者: 四本康久

# ENEOS

## 納品書(領収書)

2020年10月13日 23:09

売上  
Tカード会員 様  
6-480443-49997-000  
現金会員  
車両番号 実車番  
0026-00

レギュラー P08

数量 22.90L \*

単価 (131円) ¥3,000

**合計 ¥3,000**

(消費税10%対象 ¥3,000

内消費税等 ¥273)

Tカード番号: [REDACTED]

Tポイント:基本P 13P

特別P 0P

今回計 13P

利用ポイント 0P

利用可能ポイント 543P

本日付与されたポイントは2~3日

目以降に反映されます。有効期限切

等の理由で、Tカードにポイントが

加算されないことがあります。

詳細はwww.tsite.jpにてご確認下さ

い。

現金でお買上げの場合は領収書にかえさせていただきます。

株式会社ENEOSウイング

富士インターTS

静岡県 富士市伝法3201-1

TEL:0545-67-7550 SS-480443

シートNo 1901-04

デーブNo9055-9056

[REDACTED]

2020/10/13

支払者: 四本康久



### 納品書(領収書)

2020年10月16日 11:00

売上  
Tカード会員 様  
1-8040-000007-0000  
現金会員  
車両番号 実車番  
020101  
レギュラーガソリン P-11  
23.08L \*  
130円 ¥3,000  
合計 ¥3,000  
(消費税10%対象 ¥3,000)  
内消費税等 ¥273  
カード番号: [REDACTED]  
ポイント: 基本P 13P  
特別P 0P  
今回計 13P  
利用ポイント 0P  
利用可能ポイント 556P  
本日付与されたポイントは2~3日  
目以降に反映されます。有効期限切  
等の理由で、Tカードにポイントが  
加算されないことがあります。  
詳細はwww.tsite.jpにてご確認下  
さい。  
現金でお買上げの場合は領収書にかえさせて頂きます。

S-net 静岡 (株)  
富士宮駅前SS  
静岡県 富士宮市東町23-17  
TEL:0544-22-2918 SS-480398  
場所コード:8040  
シートNo 1012-02  
デ-5No4837-4838

2020/10/16

支払者: 四本康久



### 納品書(領収書)

2020年10月21日 21:19

売上  
Tカード会員 様  
6-480044-49993-000  
現金会員  
車両番号 実車番  
0026-00  
レギュラー P-19  
22.90L \*  
(131円) ¥3,000  
合計 ¥3,000  
(消費税10%対象 ¥3,000)  
内消費税等 ¥273  
お預り ¥5,000  
お釣り ¥2,000  
カード番号: [REDACTED]  
ポイント: 基本P 13P  
特別P 0P  
今回計 13P  
利用ポイント 0P  
利用可能ポイント 574P  
本日付与されたポイントは2~3日  
目以降に反映されます。有効期限切  
等の理由で、Tカードにポイントが  
加算されないことがあります。  
詳細はwww.tsite.jpにてご確認下  
さい。  
現金でお買上げの場合は領収書にかえさせて頂きます。

岩山石油 株式会社  
セルフ富士SS  
静岡県 富士市柚木438-1  
TEL:0545-61-0495 SS-480044  
シートNo 2757-07 デ-5No8738-8739  
001マネージャ 2020/10/21

支払者: 四本康久



### 納品書(領収書)

2020年10月24日 21:49

売上  
Tカード会員 様  
6-480443-49997-000  
現金会員  
車両番号 実車番  
0026-00  
レギュラー P08  
数量 22.90L \*  
単価 (131円) ¥3,000  
合計 ¥3,000  
(消費税10%対象 ¥3,000)  
内消費税等 ¥273  
カード番号: [REDACTED]  
ポイント: 基本P 13P  
特別P 0P  
今回計 13P  
利用ポイント 0P  
利用可能ポイント 541P  
本日付与されたポイントは2~3日  
目以降に反映されます。有効期限切  
等の理由で、Tカードにポイントが  
加算されないことがあります。  
詳細はwww.tsite.jpにてご確認下  
さい。  
現金でお買上げの場合は領収書にかえさせて頂きます。

株式会社ENEOSウイング  
富士インターTS  
静岡県 富士市伝法3201-1  
TEL:0545-57-7550 SS-480443  
シートNo 7903-04  
デ-5No2485-2486

2020/10/25

支払者: 四本康久



# EneJet ドトールコーヒー

## 領収書

岡重株式会社  
EneJet富士宮バイパスSS  
静岡県富士宮市ひばりが丘700  
TEL:0544-27-4402  
2020/10/28(水)12:04  
Tカード会員 様  
480001 0000

レギュラー  
021000 ¥3000  
23.44L @128.0 L-4 N-10  
割引(適用(016219))  
3円/L,個 割引 済み

小計 ¥3,000  
(10%対象 ¥3,000)  
内消費税 ¥273  
合計 ¥3,000  
お預かり ¥5000 お釣 ¥2000

上記にて領収書とさせていただきます  
印外:基本P 13P  
特別P 0P  
今回計 13P  
利用Tポイント 0P  
利用可能Tポイント 562P

本日付与されたポイントは2~3日  
目以降に反映されます。有効期限切  
等の理由で、Tカードにポイントが  
加算されないことがあります。  
詳細はwww.tsite.jpに  
てご確認下さい。  
当日給油レシートで  
ドトール単品ドリンク  
1杯30円引き(セットを除く)  
※当店のみ、発行当日のみ有効。  
お1人様1回1枚の利用となります  
No.4255 担当:0001  
POS番号01  
2020/10/28 釣銭伝票No.4756

## おつり引換券

2020/10/28(水)12:04  
釣銭金額 ¥2,000  
2020/10/28 釣銭番号 4756  
2804756020002



支払者: 四本康久

整理番号 10-22

決裁	会派代表者	阿部	経理責任者	廣田	経理担当者	
----	-------	----	-------	----	-------	--

使途項目 サーチキー

支出証拠書

774 - 00

( 会派名・議員氏名 ふじのくに県民クラブ - 四本康久 )

経費項目	調査研究費・研修費・広聴広報費・要請情報活動費・会議費・資料作成費・資料購入費・事務費・事務所費・人件費		
内容	県庁にて調査		
年月日	令和2年10月30日~令和	年月日	金額 3620円

目的 (該当項目に丸印)	部局事業ヒアリング・地元要望活動・会派内調整打合せ・政務活動資料の整理
使途 (該当項目に丸印)	交通費・宿泊費・駐車料
政務活動・ 県政との 関連性 (該当項目に丸印)	<ul style="list-style-type: none"> <li>議会・委員会等質問のため、関係部局の事業・主要施策等を確認する。</li> <li>地元要望に関連する部局の事業内容や取組方針・進捗状況などを確認する。</li> <li>確認した事業の内容や進捗状況を元に、議会・委員会等の質問に反映する。</li> <li>議案の審議に必要な情報として、県施策の状況を確認する。</li> <li>会派内で県施策等に関する検討を行い、意見の調整・集約を行う。</li> </ul>
<<領収書貼付枠>>  別紙のとおり	

按分の理由 全て政務活動にかかる ものである。	領収書金額(a)	按分率(b)	政務活動費支出額(a×b)
	3620円	100%	3620円

※ 按分による支出がある場合は、領収書等の金額、按分率及び政務活動費の支出額をそれぞれ該当欄に記入すること。

5/6

領收書  
駅-No 51201510 領收書-No 51  
窓口-No 1

様

金額 ¥7,860円  
「消費税等込み」

但し、乗車券類として

上記金額確かに領収致しました

2020年10月26日  
東海旅客鉄道株式会社

ご利用いただきましてありがとうございます

印紙税申告納  
付につき名古屋中村  
税務署承認済

新富士駅  
現金出納社員

6/8

領收書  
駅-No 51201510 領收書-No 51  
窓口-No 1

様

金額 ¥7,860円  
「消費税等込み」

但し、乗車券類として

上記金額確かに領収致しました

2020年10月26日  
東海旅客鉄道株式会社

ご利用いただきましてありがとうございます

印紙税申告納  
付につき名古屋中村  
税務署承認済

新富士駅  
現金出納社員

支払者：四本康久

支払者：四本康久

新幹線(自由席) 新富士 - 静岡 (往復)  $7,860円 \times \frac{2}{6} = 2,620円$

原本：2年10月 整理番号 10-17 参照

領 収 証

四本様

2年10月30日

支払者：四本康久

★ ¥1,000

但  
上記正に領収いたしました

但し書：駐車料

内 訳  
税抜金額  
消費税額等(%)

富士市柳島276-8  
駐車場 ミニパーク  
TEL0545-61-7863

整理番号 10-23

決裁	会派代表者	(阿部)	経理責任者	(廣田)	経理担当者	[Redacted]
----	-------	------	-------	------	-------	------------

使途項目 サーキー 支出証拠書

778 - 002

( 会派名・議員氏名 ふじのくに県民クラブ - 四本康久 )

経費項目	調査研究費・研修費・広聴広報費・要請情報活動費・会議費・資料作成費・資料購入費・事務費・事務所費・人件費		
内容	新聞購読料 (しんぶん赤旗 日刊・日曜版)		
年月日	令和 2年 10月 30日	~ 令和 年 月 日	金額 4,427 円

目的	県政、社会情勢に関する情報収集
使途	20年10月購読料
政務活動・ 県政との 関連性	県政等の情報を収集し、政策や質問の参考にする。

《領収書貼付枠》

四本康久 様

新聞・雑誌名	部数	金額
日刊「しんぶん赤旗」	1	3,497
「しんぶん赤旗」日曜版	1	930

**日本共産党発行の しんぶん赤旗**

**領収書**

4,427 円

2020 年 10 月分

上記の金額たしかにいただきました。  
ありがとうございました。

日本共産党東部地区委員会  
〒410-0312 沼津市原698-1  
TEL 055-968-7150  
FAX 055-968-7155

領収日 10/30 抜者 [Redacted]

按分の理由	領収書金額(a)	按分率(b)	政務活動費支出額(a×b)
全て政務活動にかかる ものである。	4,427 円	/	
		100 %	4,427 円

※ 按分による支出がある場合は、領収書等の金額、按分率及び政務活動費の支出額をそれぞれ該当欄に記入すること。

整理番号 10-24

決裁	会派代表者	阿部	経理責任者	廣田	経理担当者	
----	-------	----	-------	----	-------	--

使途項目 サーチキー 支出証拠書

7.8.1 - 0.0.1

( 会派名・議員氏名 ふじのくに県民クラブ - 四本康久 )

経費項目	調査研究費・研修費・広聴広報費・要請請等活動費・会議費・資料作成費・資料購入費・事務費・ <u>事務所費</u> ・人件費		
内容	事務所賃借料 ( 11 月分 )		
年月日	令和 2 年 10 月 30 日	~ 令和 年 月 日	金額 31,275 円

目的	—
使途	—
政務活動・ 県政との 関連性	—

《領収書貼付枠》

13	20-10-30	200	*62,000	カ)アサヒケンセツ
14	20-10-30	200	*550	振込手数料

按分の理由	領収書金額(a)	按分率(b)	政務活動費支出額(a×b)
政務活動と後援会活動 で按分	62,550 円	1/2	31,275 円
		%	

※ 按分による支出がある場合は、領収書等の金額、按分率及び政務活動費の支出額をそれぞれ該当欄に記入すること。

整理番号 10-25

決裁	会派代表者	阿部	経理責任者	廣田	経理担当者	
----	-------	----	-------	----	-------	--

使途項目 サーチキー

支出証拠書

778 - 002

( 会派名・議員氏名 ふじのくに県民クラブ - 四本康久 )

経費項目	調査研究費・研修費・広聴広報費・要請情報活動費・会議費・資料作成費・資料購入費・事務費・事務所費・人件費		
内容	新聞購読料 (公明、聖教新聞)		
年月日	令和 2年 10月 30日	～令和 年 月 日	金額 3,821 円

目的	県政、社会情勢に関する情報収集
使途	2年10月購読料
政務活動・ 県政との 関連性	県政等の情報を収集し、政策や質問の参考にする。
<<領収書貼付枠>>  別紙のとおり	

按分の理由	領収書金額(a)	按分率(b)	政務活動費支出額(a×b)
全て政務活動にかかる ものである。	3,821 円	/	3,821 円
		100 %	

※ 按分による支出がある場合は、領収書等の金額、按分率及び政務活動費の支出額をそれぞれ該当欄に記入すること。

## 新聞購読料 領収証

四本 康久 様

ご購入ありがとうございます。  
下記金額を正に領収いたしました。

領収日 10月30日

領収金額 **¥3,821**

品名	定価(税込)	部数	金額
聖教新聞※	1,934	1	1,934

## その他購読料等 領収証

品名	定価(税込)	部数	金額
公明新聞※	1,887	1	1,887

※は軽減税率対象品目です。

(10%対象 0)  
(8%対象 3,821)

販売店 稲葉 和弘  
住所 富士宮市上柚野12  
TEL 0544-29-3501 FAX 0544-29-3503



お申込No. XXXXXXXXXX

整理番号 10-26

決裁	会派代表者	阿部	経理責任者	廣田	経理担当者	
----	-------	----	-------	----	-------	--

使途項目 サーチキー 支出証拠書

782 - 001

( 会派名・議員氏名 ふじのくに県民クラブ - 四本康久 )

経費項目	調査研究費・研修費・広聴広報費・要請陳情等活動費・会議費・資料作成費・資料購入費・事務費・事務所費・ <span style="border: 1px solid black;">人件費</span>		
内容	事務員の雇用 ( 10 月分 )		
年月日	令和 2 年 10 月 30 日 ~ 令和 年 月 日	金額	168,000 円

目的	—
使途	—
政務活動・ 県政との 関連性	—
<<領収書貼付枠>>  別紙のとおり	

按分の理由	領収書金額(a)	按分率(b)	政務活動費支出額(a×b)
全て政務活動にかかるものである。	168,000 円	100 %	168,000 円

※ 按分による支出がある場合は、領収書等の金額、按分率及び政務活動費の支出額をそれぞれ該当欄に記入すること。



2

令和 <del>2</del> 年	氏名	支払額	領収印
10月		24,000	

2

令和 <del>2</del> 年	氏名	支払額	領収印
10月		24,000	

2

令和 <del>2</del> 年	氏名	支払額	領収印
10月		54,000	

2

令和 <del>2</del> 年	氏名	支払額	領収印
10月		30,000	

2

令和 <del>2</del> 年	氏名	支払額	領収印
10月		36,000	

雇用実績表

10 月 分		氏 名		
日	曜日	雇 用 時間数	うち政務活動費 業務時間数	政 務 活 動 業 務 内 容
1	木			
2	金			
3	土			
4	日			
5	月			
6	火			
7	水	6	6	地域の意見・要望の聴取
8	木			
9	金			
10	土			
11	日			
12	月			
13	火			
14	水	6	6	地域の意見・要望の聴取
15	木			
16	金			
17	土			
18	日			
19	月			
20	火			
21	水	6	6	地域の意見・要望の聴取
22	木			
23	金			
24	土			
25	日			
26	月			
27	火			
28	水	6	6	地域の意見・要望の聴取
29	木			
30	金			
31	土			
計		(A) 24	(B) 24	

上記の通り雇用したことを証明する

令和 2 年 11 月 30 日  
ふじのくに県民クラブ 四本 康



[政務活動費充当計算]・・・①又は②の算式を用いて、政務活動費充当分を算出する。  
 ①(B)[24時間 分]×単価[1000円]=24000 円  
 ②総支給額[ 円]×(B) / (A) = 円

\* 証明は、雇用主が署名して押印する。

雇用実績表

10 月 分	氏 名	
--------	-----	--

日	曜日	雇 用 時間数	うち政務活動費 業務時間数	政 務 活 動 業 務 内 容
1				
2				
3				
4				
5				
6	火	6	6	地域の意見・要望の聴取
7				
8				
9				
10				
11				
12				
13	火	6	6	地域の意見・要望の聴取
14				
15				
16				
17				
18				
19				
20	火	6	6	地域の意見・要望の聴取
21				
22				
23				
24				
25				
26				
27	火	6	6	地域の意見・要望の聴取
28				
29				
30				
31				
計		(A) 24	(B) 24	

上記のとおり雇用したことを証明する。

令和 2年10月30日  
ふじのくに県民クラブ 四本 康久

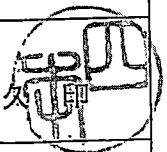

[政務活動費充当計算]...①又は②の算式を用いて、政務活動費充当分を算出する。

①(B) [24時間 分] × 単価 [1000円] = 24000 円  
 ②総支給額 [ 円 ] × (B) / (A) = 円

\* 証明は、雇用主が署名して押印する。

雇 用 実 績 表

10月分	氏名	
------	----	--

日	曜日	雇用時間数	うち政務活動費 業務時間数	政務活動業務内容
1	木	6	6	地域の意見・要望の聴取
2	金			
3	土			
4	日			
5	月	6	6	地域の意見・要望の聴取
6	火			
7	水			
8	木	6	6	地域の意見・要望の聴取
9	金			
10	土			
11	日			
12	月	6	6	地域の意見・要望の聴取
13	火			
14	水			
15	木	6	6	地域の意見・要望の聴取
16	金			
17	土			
18	日			
19	月	6	6	地域の意見・要望の聴取
20	火			
21	水			
22	木	6	6	地域の意見・要望の聴取
23	金			
24	土			
25	日			
26	月	6	6	地域の意見・要望の聴取
27	火			
28	水			
29	木	6	6	地域の意見・要望の聴取
30	金			
31	土			
計	(A)	54	(B)	54

上記のとおり雇用したことを証明する。

令和 2年10月30日

ふじのくに県民クラブ 四本 康

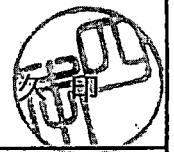

{政務活動費充当計算}・・・①又は②の算式を用いて、政務活動費充当分を算出する。

① (B){ 54時間 分} × 単価{ 1,000 円} = 54,000 円

② 総支給額{ 円} × (B) / (A) = 円

\* 証明は、雇用主が署名して押印する。

雇用実績表

10月分	氏名	[Redacted Name]
------	----	-----------------

日	曜日	雇用時間数	うち政務活動費業務時間数	政務活動業務内容
1				
2	金	6.0	6	地域の意見・要望の聴取
3				
4				
5				
6				
7				
8				
9	金	6	6	地域の意見・要望の聴取
10				
11				
12				
13				
14				
15				
16	金	6	6	地域の意見・要望の聴取
17				
18				
19				
20				
21				
22				
23	金	6	6	地域の意見・要望の聴取
24				
25				
26				
27				
28				
29				
30	金	6	6	地域の意見・要望の聴取
31				
計		(A) 30	(B) 30	

上記のとおり雇用したことを証明する。

令和2年10月30日  
ふじのくに県民クラブ 四本康久

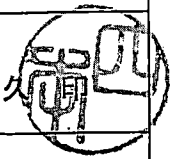

[政務活動費充当計算]・・・①又は②の算式を用いて、政務活動費充当分を算出する。

①(B) [30時間 分] × 単価 [1000円] = 30000円

②総支給額 [            円 ] × (B) / (A) =            円

\* 証明は、雇用主が署名して押印する。

雇用実績表

10	月分	氏名	
----	----	----	--

日	曜日	雇用時間数	うち政務活動費業務時間数	政務活動業務内容
1	木			
2	金			
3	土			
4	日			
5	月			
6	火	6	6	地域の意見の要望の聴取
7	水	6	6	地域の意見の要望の聴取
8	木			
9	金			
10	土			
11	日			
12	月	6	6	地域の意見の要望の聴取
13	火			
14	水	6	6	地域の意見の要望の聴取
15	木			
16	金			
17	土			
18	日			
19	月			
20	火			
21	水	6	6	地域の意見の要望の聴取
22	木			
23	金			
24	土			
25	日			
26	月			
27	火	6	6	地域の意見の要望の聴取
28	水			
29	木			
30	金			
31	土			
計		(A) 36	(B) 36	

上記のとおり雇用したことを証明する。

令和2年0月30日  
ふじのくに県民クラブ 四本 康久

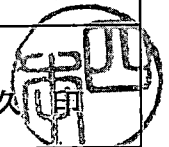

[政務活動費充当計算]・・・①又は②の算式を用いて、政務活動費充当分を算出する。

①(B) [ 36(時間 分) ] × 単価 [ 1000円 ] = 36000 円

②総支給額 [            円 ] × (B)    / (A)    =            円

\* 証明は、雇用主が署名して押印する。