

整理番号 1-1

決裁	会派代表者	阿部	経理責任者	廣田	経理担当者	
----	-------	----	-------	----	-------	--

使途項目 サーチキー 支出証拠書

780 - 003

( 会派名・議員氏名 ふじのくに県民クラブ - 伴 卓 )

経費項目	調査研究費・研修費・広聴広報費・要請陳情等活動費・会議費・資料作成費・資料購入費・事務費・事務所費・人件費		
内容	政務活動用事務所通信費 ( 電話代、FAX・インターネット代 ) 令和 2 年12 月分		
年月日	2021 年 1 月 2 日	金額	3,273 円

目的	—
使途	—
政務活動・ 県政との 関連性	—

《領収書貼付枠》

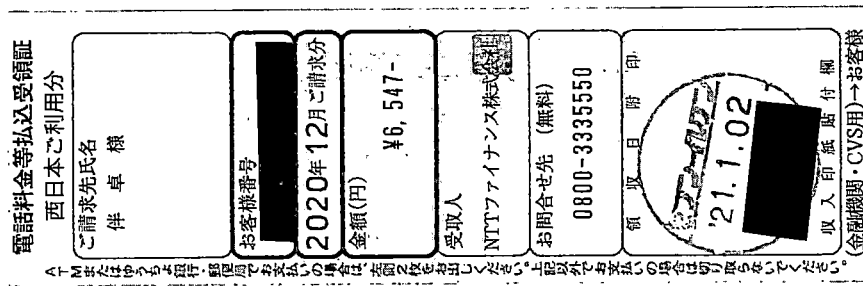

※ 本票は必ず「領収書」を添付していただく。上記以外のお支払いは領収書をお出しください。

按分の理由	領収書金額(a)	按分率(b)	政務活動費支出額(a×b)
政務活動と後援会 活動で按分	6,547 円	1/2	3,273 円
		50%	

※ 按分による支出がある場合は、領収書等の金額、按分率及び政務活動費の支出額をそれぞれ該当欄に記入すること。

請求書 (西日本ご利用分)

417-0051  
富士市吉原4丁目1-8-2

郵便区内特別

伴 卓 様



020122101045548137

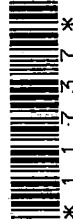

11808

Webでのお問い合わせ先



<http://contact.bill.ntt-finance.co.jp/lw/?page=1>

NTTファイナンス



NTTファイナンス株式会社  
〒108-0075 東京都港区港南1-2-70

発行年月日: 2020年12月17日発行  
発行会社: NTTファイナンス株式会社  
料金センター  
お問合せ先: 0800-3335550 (無料)  
【選付先】  
〒461 名古屋市東区東桜1-14-1  
-0005 DPスクエア東桜8F  
社用コード M20021111001 11808 11737 00 E  
01 100000 1:0 20120301E

日頃、NTTファイナンスをご利用いただきまして誠にありがとうございます。  
下記の料金を請求させていただきますので、内容を十分ご確認のうえ、お支払い期限までに裏面記載の場所でお支払いをお願いします。( 1 / 2ページ)

お客様ご請求番号 (BILLING NUMBER) お客様番号 (CUSTOMER NUMBER)	請求年月 (MONTH OF ISSUE)	ご請求金額 (TOTAL AMOUNT)	お支払期限 (DUE DATE)
	2020年12月ご請求分	6,547円	2021年1月4日(月)

お知らせ

【NTTファイナンスからのお知らせ】

\*\*\* NTTグループ各社ご請求金額 \*\*\*  
NTT西日本分ご請求額  
(合計)

6,547円  
6,547円 詳細については、「ご請求内訳」をご覧ください。

\*\*\* NTTファイナンスからのお知らせ \*\*\*

奇数月のご請求額が5,000円未満の場合は、翌月分の偶数月に2ヶ月まとめてご請求しております。  
各月の料金は「ご請求内訳」をご覧ください。  
※複数回線まとめてのご請求や、料金回収代行サービスをご利用の場合等は、毎月ご請求しております。

\*\*\* NTT西日本からのお知らせ \*\*\*

フレッツ光の割引サービス (光もともと割、Web光もともと割、どーんと割、どーんと学割、光はじめ割) は割引契約期間満了時に契約が自動延伸されます。自動延伸をご希望されない場合はNTT西日本へご連絡が必要です。  
割引適用期間中 (自動延伸後を含む) に本割引サービスを解約された場合、解約金が発生する場合があります。  
なお、割引適用期間の満了月とその翌月に解約した場合には解約金は発生いたしません。  
詳しくはNTT西日本フレッツ公式サイト [ <http://flets-w.com/wari/> ] でご確認ください。



お客様ご請求番号 BILLING NUMBER	[REDACTED]	請求年月 MONTH OF ISSUE	2020年 12月ご請求分
----------------------------	------------	------------------------	---------------

ご請求内訳 (お客様番号 [REDACTED])

内訳項目 金額(円) CHARGE BREAKDOWN BY CATEGORY (YEN)	内訳金額(円) AMOUNT (YEN)	請求内訳等詳細 DETAILS OF CHARGE BREAKDOWN	税区分 TAX
◆			
◇NTT西日本ご利用分			
6,547	5,400	フレッツ 光ネクスト F 単利用料	11月 1日~11月30日 合 算
	-1,100	光はじめ割	11月 1日~11月30日 合 算
	1,020	ひかり電話A (エース) 定額料1	11月 1日~11月30日 電話番号 [REDACTED] 合 算
	480	ひかり電話A (エース) 定額料2	11月 1日~11月30日 ひかり電話A使用料は本料金と定額料1の合計です。 合 算
	8	ひかり電話 (通話料)	11月 1日~11月30日 翌月への繰越額は480円です。 合 算
	-8	ひかり電話A (エース) 定額料分通話	11月 1日~11月30日 ひかり電話A定額料に含まれ、通話料から減算します。 合 算
	2	ユニバーサルサービス料	11月 1日~11月30日 1番号分のご請求となります。 合 算
	100	発行手数料	本請求書等の発行にかかわる各種費用になります。 合 算
	50	収納手数料	本請求をコンビニエンスストア・各種金融機関でお支払いいただく場合の手数料です。 合 算
	595	消費税等相当額 (合計)	合算表示の料金合計×10% 合 算
◇合計	6,547	合計	

\*\*\*NTT西日本からのお知らせ\*\*\*  
 ※電話のご注文・お問合せは「116」へ (無料) / 携帯電話からは0800-2000116へ (無料)  
 ※電話の故障は「113」へ (無料) / 携帯電話からは0120-444113へ (無料)  
 ※フレッツ・ひかり電話: 0120-116116へ (無料) / 故障: 0120-248995へ (無料)  
 ※弊社分請求額のうち、料金回収代行分は、NTTファイナンスへ請求事務を委託しています。

\*\*\*ユニバーサルサービス料について\*\*\*  
 ユニバーサルサービス料は、あまねく日本全国においてユニバーサルサービス (NTT東西の加入電話等) の提供を確保するためにご負担いただく料金です。なお、社団法人電気通信事業者協会から1番号あたりの費用 (番号単価) が公表されています。

整理番号 1-2

決裁	会派代表者	(阿部)	経理責任者	(廣田)	経理担当者	
----	-------	------	-------	------	-------	--

使途項目 サーチキー 支出証拠書 (自動車燃料代)

780 - 004

【2020年12月分】 1/5 (会派名・議員氏名 ふじのくに県民クラブ・ 伴 卓 )

区分	前回給油(領収書貼付分) A	今回(直近の)給油 B	総走行距離 C=B-A
年月日	年 月 日	年 月 日	
走行距離	km	km	km

(経費項目別充当額)

経費項目	走行距離 (km)	積算方法 ※	充当額 (円)
事務費		円 × km / km	1,100

※単価による充当方式 : 単価 (円) × 走行距離 (km)

※領収書による充当方式

・積上げ方式 : 領収書金額 (円) × 走行距離 (km) / 総走行距離 (上記C) (km)

◎充当限度割合による按分 : 領収書金額 (円) × 充当限度割合

《支払証明》上記のとおり支払った (充当した) ことを証明します。

議員氏名 伴 卓



《領収書貼付枠》

政務活動用自動車が100%電気自動車のため、毎月定額の充電サービスを利用している。

月額固定の1/2を請求する。

出先での充電は課金制のため、必要があれば合わせて清算する。

按分の理由 政務活動と私用で按分	領収書金額(a)	按分率(b)	政務活動費支出額(a×b)
	2,200 円	1/2 50 %	1,100 円

※ 按分による支出がある場合は、領収書等の金額、按分率及び政務活動費の支出額をそれぞれ該当欄に記入すること



親展



伴卓様



12- -000042 - - (01/01)

TF4201UI 001 01 068788423 SH260

4 CGAB5X0021336#

ご利用明細のお知らせ

ご利用いただきまして、誠にありがとうございます。ご請求額ご利用明細をご案内いたします。

- ご利用明細書のお問い合わせ
  - 住所等のご変更
  - カードの盗難・紛失のお届け等についてはお電話で右記カードセンターまでご連絡ください。
  - 本郵便物のお問い合わせは右記カードセンターまでお願いします。
- 盗難・紛失で日産カードセンターが営業時間外の場合は、下記までご連絡ください。  
<カードの紛失・盗難専用ダイヤル>  
0120-941-323

株式会社 日産フィナンシャルサービス  
〒860-0801  
熊本県 熊本市 中央区 安政町 1-2  
カリノ下通 4F 日産カードセンター  
0120 (917) 623  
携帯電話(有料)0570-666-823  
関東財務局長 (13) 第00321号

OPEN 必ず中面をご覧ください。雨や水など濡れの場合は、完全に乾かしてから、正しい向きにしてください。OPEN

ご利用明細書

2020年12月15日発行

068788423 いつも日産カードをご利用いただきましてまことにありがとうございます。ご利用代金の明細をご案内申し上げますのでご確認ください。

お支払い日	2021年 1月 5日
今回お支払い総合計	2,200円
お支払い	金融機関名
指定口座	支店名
	科目・口座
	口座名義
	パン・スグル

※ご入金は余裕をもって前日(金融機関営業日)までお願いいたします。  
0...ご本人 1~8...ご家族

ご利用日	ご利用店	ご利用金額	今回のお支払い金額	備考
	*****ショッピング利用*****			
2012-10	日産自) ZESP2使いホーダイプラン月会費 (小計)	2200	2200	
			2200	

※1	今回獲得ポイント	還元ポイント	失効ポイント	累計残高ポイント	失効予定ポイント	
					21年 1月末	21年 2月末
日産利用分	10	0	0	460	0	0
一般利用分	0	0	0	0	0	0

※1 一部店舗でのご利用・Web上でのカード決済など、一部のお取引に関しては、一般利用分となる場合があります。

●日産ポイントは、「キャッシュバック」、「ANAマイル交換」、「JALマイル交換」、「プレミアムグッズ交換」にご利用いただけます。ポイントの還元申請方法等については、右記日産カードHPまたは日産ポイントデスクまでお問い合わせください。

・日産カードHP <https://www.nissan-fs.co.jp/card/index.html>  
 ・日産ポイントデスク 0120-815523  
 受付時間/9:00~17:30 (年中無休)

SH260

ご利用カード	日産カード	
会員番号	[Redacted]	
	ご利用可能枠	利率(実質年率)
ショッピング	40万円	
内枠	分割払い	40万円 所定の利率を適用
	R	40万円 15.000%
キャッシング	0万円	
内枠	M借入可能枠	0万円
	R借入可能枠	***万円

※Rはリボルビング、Mはマンスリーの略です。  
※上記「ご利用可能枠」は、本人会員、家族会員のご利用額を合算した未決済合計額の可能枠となります。

整理番号 1-3

決裁	会派代表者	(阿部)	経理責任者	(廣田)	経理担当者	
----	-------	------	-------	------	-------	--

使途項目 サーチキー 支出証 抛書

774 - 003

( 会派名・議員氏名 ふじのくに県民クラブ - 伴 卓 )

経費項目	調査研究費、研修費・広聴広報費・要請陳情等活動費・会議費・資料作成費・資料購入費・事務費・事務所費・人件費		
内 容	県議会に対する相談対応		
年 月 日	令和 3 年 / 月 5 日	金 額	730 円

目 的	要望・相談対応
使 途	旅費交通費 (交通費、駐車場、宿泊費)
政務活動・ 県政との 関連性	静岡県の新型コロナウイルス対応施策について自営業の方より相談をいただいたため訪問し、対応した。

《領収書貼付枠》

ご利用ありがとうございます。  
  
 料金所では一旦停車してください。

**利用証明書**

料金所 清水  
 お問い合わせは、中日本お客さまセンター  
 フリーダイヤル 0120-922-229  
 上記番号をご使用にならないお客様は  
 TEL 052-223-0333 (有料)

21年 1月 5日 12時10分  
 車種 軽二

通行料金 ¥730-  
 (外払)

入口料金所 - 富士  
 ETC 有効期限26年 1月  
 会員番号 (支払 - 1回払い)

通行料金は、消費税率10%対象です。  
 中日本高速道路株式会社  
 愛知県名古屋市中区錦2-18-19  
 取扱番号205-00121134-00

按分の理由	領収書金額(a)	按分率(b)	政務活動費支出額(a×b)
全て政務活動にかかるものである。	730	1/1	730 円
		100%	

※ 按分による支出がある場合は、領収書等の金額、按分率及び政務活動費の支出額をそれぞれ該当欄に記入すること。

整理番号 1-4

決裁	会派代表者	阿部	経理責任者	廣田	経理担当者	
----	-------	----	-------	----	-------	--

使途項目 サーチキー 支出証 拠書

781 - 001

( 会派名・議員氏名 ふじのくに県民クラブ - 伴 卓 )

経費項目	調査研究費・研修費・広聴広報費・要諫情等活動費・会議費・資料作成費・資料購入費・事務費・ <u>事務所費</u> ・人件費		
内容	政務活動用事務所賃料 ( 令和 3 年 1 月分 )		
年月日	令和 3 年 1 月 5 日	金額	27,500 円

目的	—
使途	—
政務活動・ 県政との 関連性	—

領 収 証

伴 卓 様

No. \_\_\_\_\_

3 年 1 月 5 日

金額 ¥ 55,000

現金	
小切手	
手形	

但し代金 185  
上記の金額正に領収いたしました

内 訳  
税抜金額  
消費税額等 ( % )

ユニフォームのことなら  
**中川衣料株式会社**  
〒417-0051 富士市吉原4丁目18-1  
TEL (0545) 52-2206  
FAX (0545) 51-4844

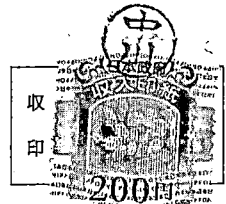
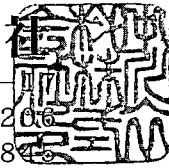

按分の理由	領収書金額(a)	按分率(b)	政務活動費支出額(a×b)
政務活動と後援会 活動で按分	55,000 円	1/2	27,500 円
		50%	

※ 按分による支出がある場合は、領収書等の金額、按分率及び政務活動費の支出額をそれぞれ該当欄に記入すること。

整理番号	1-5
------	-----

決裁	会派代表者	阿部	経理責任者	廣田	経理担当者	
----	-------	----	-------	----	-------	--

使途項目 サーチキー 支出証拠書

7 7 4 - 0 0 3

( 会派名・議員氏名 ふじのくに県民クラブ - 伴 卓 )

経費項目	調査研究費・研修費・広聴広報費・要請等活動費・会議費・資料作成費・資料購入費・事務費・事務所費・人件費		
内 容	県庁にて調査		
年 月 日	令和 3 年 1 月 8 日	金 額	3,920 円

目的 (該当項目に丸印)	部局事業ヒアリング・地元要望活動・会派内調整打合せ・政務活動資料の整理
使 途 (該当項目に丸印)	交通費・宿泊費・駐車料
政務活動・ 県政との 関連性 (該当項目に丸印)	<ul style="list-style-type: none"> <li>議会・委員会等質問のため、関係部局の事業・主要施策等を確認する。</li> <li>地元要望に関連する部局の事業内容や取組方針・進捗状況などを確認する。</li> <li>確認した事業の内容や進捗状況を元に、議会・委員会等の質問に反映する。</li> <li>議案の審議に必要な情報として、県施策の状況を確認する。</li> <li>会派内で県施策等に関する検討を行い、意見の調整・集約を行う。</li> </ul>
<<領収書貼付枠>> ※別紙添付領収書参照	

按分の理由	領収書金額(a)	按分率(b)	政務活動費支出額(a×b)
全て政務活動にかかるものである。	3,920 円	1/1	3,920 円
		100 %	

※ 按分による支出がある場合は、領収書等の金額、按分率及び政務活動費の支出額をそれぞれ該当欄に記入すること。



領 収 証

伴 様 23年 1月 8日

支払者： 伴 卓

★ ¥1,000

但  
上記正に領収いたしました

但し書： 駐車料

内 訳

税抜金額

消費税額等(%)

富士市柳島276-8

駐車場 ミニパーク

TEL0545-61-7863

コグヨ ウケ-1048

EXご利用票 (座席のご案内)  
Seat Information

21年 1月 8日  
¥1,460 3305/〒2288新富6003  
000122877399

新富士 ▶ 静岡

自由席

このご利用票はきっぷではありません  
ご利用票では改札口は通れません

車内改札の際は、このご利用票を呈示してください。  
記帳以外の座席をご利用の場合は、入場時に使用されたICカード等を確認させていただきます。

EXご利用票 (座席のご案内)  
Seat Information

21年 1月 8日  
¥1,460 3305/〒2289静岡6005  
000983618630

静岡 ▶ 新富士

自由席

このご利用票はきっぷではありません  
ご利用票では改札口は通れません

車内改札の際は、このご利用票を呈示してください。  
記帳以外の座席をご利用の場合は、入場時に使用されたICカード等を確認させていただきます。

整理番号 1-6

決裁	会派代表者	(阿部)	経理責任者	(廣田)	経理担当者	
----	-------	------	-------	------	-------	--

使途項目 サーチキー 支出証拠書

782 - 001

( 会派名・議員氏名 ふじのくに県民クラブ - 伴 卓 )

経費項目	調査研究費・研修費・広聴広報費・要請陳情等活動費・会議費・資料作成費・資料購入費・事務費・事務所費・(人件費)		
内容	政務活動事務所事務職員給与		
年月日	令和3年1月8日	金額	45,000 円

目的	政務活動事務所事務職員給与
使途	政務活動事務所事務職員給与
政務活動・ 県政との 関連性	政務活動事務所事務職員給与

給与支払明細書

令和2年12月分

氏名

給与	通勤手当	支給額合計	控除額			差引支給額
			所得税	雇用 保険料	控除額 合計	
円 45,000	円 0	円 45,000	円 0	円 0	円 0	円 45,000
					受領印	
					受領日	1月8日

按分の理由	領収書金額(a)	按分率(b)	政務活動費支出額(a×b)
全て政務活動にかかる ものである。	45,000 円	1/1	45,000 円
		100 %	

※ 按分による支出がある場合は、領収書等の金額、按分率及び政務活動費の支出額をそれぞれ該当欄に記入すること。

雇用実績表

12月分	氏名	[REDACTED]
------	----	------------

日	曜日	雇用時間数	うち政務活動費業務時間数	政務活動業務内容
1	火	5	5	政務調査資料作成補助
2	水			
3	木	5	5	政務調査資料作成補助
4	金			
5	土			
6	日			
7	月			
8	火	5	5	政務調査資料作成補助
9	水			
10	木	5	5	政務調査資料作成補助
11	金			
12	土			
13	日			
14	月			
15	火	5	5	政務調査資料作成補助
16	水			
17	木	5	5	政務調査資料作成補助
18	金			
19	土			
20	日			
21	月	5	5	政務調査資料作成補助
22	火	5	5	政務調査資料作成補助
23	水			
24	木	5	5	政務調査資料作成補助
25	金			
26	土			
27	日			
28	月			
29	火			
30	水			
31	木			
計		(A) 45	(B) 45	

上記のとおり雇用したことを証明する。

令和 2年12月31日  
 ふじのくに県民クラブ 伴 卓 

[政務活動費充当計算]・・・①又は②の算式を用いて、政務活動費充当分を算出する。

①(B) [ 45時間 0分 ] × 単価 [ 1000 円 ] = 45,000 円

②総支給額 [                      円 ] × (B)        / (A)        =                      円

\* 証明は、雇用主が署名して押印する。

整理番号 1-7

決裁	会派代表者	(阿部)	経理責任者	(廣田)	経理担当者	
----	-------	------	-------	------	-------	--

使途項目 サーチキー 支出証拠書

779 - 003

( 会派名・議員氏名 ふじのくに県民クラブ - 伴 卓 )

経費項目	調査研究費・研修費・ <u>広聴広報費</u> ・郵諒情等活動費・会議費・資料作成費・資料購入費・事務費・事務所費・人件費		
内容	ラジオ放送料金 R2年12月放送料金		
年月日	R3年1月9日	金額	35,475 円

目的	ラジオ放送料金 R2年12月放送料金
使途	広聴広報費用 (ラジオ放送料金)
政務活動・ 県政との 関連性	富士地域を放送圏域とするコミュニティ放送にて県政の取り組みと議会の報告をする。 放送は15分番組を月に2度放送  2年・4月 整理番号 4-17 参照

領収証 様 No. 6877

★ 35,475-

但 広聴費 12月分

2021年1月9日 上記正に領収いたしました

収入 印紙	内訳	税率	金額(税抜税込)
		%	消費税額等
		税率	金額(税抜税込)
		%	消費税額等

静岡県富士市吉原2丁目10番20号  
富士コミュニティFM放送株式会社  
代表取締役 小澤 勝也

コクヨ ヲグ-1097

按分の理由	領収書金額(a)	按分率(b)	政務活動費支出額(a×b)
全て政務活動にかかるものである。	35,475 円	1/1 100%	35,475 円

※ 按分による支出がある場合は、領収書等の金額、按分率及び政務活動費の支出額をそれぞれ該当欄に記入すること。

整理番号 1-8

決裁	会派代表者	阿部	経理責任者	廣田	経理担当者	
----	-------	----	-------	----	-------	--

使途項目 サーチキー 支出証拠書

779 - 003

( 会派名・議員氏名 ふじのくに県民クラブ - 伴 卓 )

経費項目	調査研究費・研修費・ <u>広聴広報費</u> ・要諫情等活動費・会議費・資料作成費・資料購入費・事務費・事務所費・人件費		
内容	ラジオ放送料金 R3年1月放送料金		
年月日	R3年1月9日	金額	35,475 円

目的	ラジオ放送料金 R3年1月放送料金
使途	広聴広報費用 (ラジオ放送料金)
政務活動・ 県政との 関連性	富土地域を放送圏域とするコミュニティ放送にて県政の取り組みと議会の報告をする。 放送は15分番組を月に2度放送  2年4月 整理番号 4-17 参照

領収証 様 No. 0972

但 435,475 -

消費税 19%

2021年1月9日 上記正に領収いたしました

内訳

税率	金額(税抜・税込)
%	消費税額等
税率	金額(税抜・税込)
%	消費税額等

静岡県富士市吉原2丁目10番20号  
富士コミュニティ放送株式会社  
代表取締役 小野 裕 弘

収入印紙  
コク印: ウケ: 1097

按分の理由	領収書金額(a)	按分率(b)	政務活動費支出額(a×b)
全て政務活動にかかるものである。	35,475	100%	35,475 円

※ 按分による支出がある場合は、領収書等の金額、按分率及び政務活動費の支出額をそれぞれ該当欄に記入すること。

整理番号	1-9
------	-----

決裁	会派代表者		経理責任者		経理担当者	
----	-------	-----------------------------------------------------------------------------------	-------	-----------------------------------------------------------------------------------	-------	-------------------------------------------------------------------------------------

使途項目 サーチキー 支出証拠書

774 - 003

( 会派名・議員氏名 ふじのくに県民クラブ - 伴 卓 )

経費項目	調査研究費・研修費・広聴広報費・要請等活動費・会議費・資料作成費・資料購入費・事務費・事務所費・人件費		
内容	県庁にて調査		
年月日	令和 3 年 7 月 12 日	金額	3,920 円

目的 (該当項目に丸印)	部局事業ヒアリング・地元要望活動・会派内調整打合せ・政務活動資料の整理
使途 (該当項目に丸印)	交通費・宿泊費・駐車料
政務活動・ 県政との 関連性 (該当項目に丸印)	<ul style="list-style-type: none"> <li>・ 議会・委員会等質問のため、関係部局の事業・主要施策等を確認する。</li> <li>・ 地元要望に関連する部局の事業内容や取組方針・進捗状況などを確認する。</li> <li>・ 確認した事業の内容や進捗状況を元に、議会・委員会等の質問に反映する。</li> <li>・ 議案の審議に必要な情報として、県施策の状況を確認する。</li> <li>・ 会派内で県施策等に関する検討を行い、意見の調整・集約を行う。</li> </ul>
<<領収書貼付枠>> ※別紙添付領収書参照	

按分の理由	領収書金額(a)	按分率(b)	政務活動費支出額(a×b)
全て政務活動にかかるものである。	3,920 円	1/1	3,920 円
		100 %	

※ 按分による支出がある場合は、領収書等の金額、按分率及び政務活動費の支出額をそれぞれ該当欄に記入すること。

領 収 証

伴 様

23 年 1 月 12 日

支払者 伴 卓

★ ¥1,000

但  
上記正に領収いたしました

但書 駐車料

内 訳

税抜金額

消費税額等(%)

富士市柳島276-6

駐車場 ミニパーク

TEL0545-61-7863

コクヨ ウケ-1048

**EXご利用票 (座席のご案内)**  
Seat Information

21年 1月12日  
¥1,460 3305/〒2290静岡6006  
000114915346

新富士 ▶ 静岡

自由席

このご利用票はきっぷではありません  
ご利用票では改札口は通れません

車内改札の際は、このご利用票を呈示してください。  
記帳以外の座席をご利用の場合は、入場時に使用されたICカード等を確認させていただきます。

**EXご利用票 (座席のご案内)**  
Seat Information

21年 1月12日  
¥1,460 3305/〒2291静岡6006  
000571834760

静岡 ▶ 新富士

自由席

このご利用票はきっぷではありません  
ご利用票では改札口は通れません

車内改札の際は、このご利用票を呈示してください。  
記帳以外の座席をご利用の場合は、入場時に使用されたICカード等を確認させていただきます。

整理番号 1-10

決裁	会派代表者	(阿部)	経理責任者	(廣田)	経理担当者	
----	-------	------	-------	------	-------	--

使途項目 サーキー 支出証拠書

780 - 001

( 会派名・議員氏名 ふじのくに県民クラブ - 伴 卓 )

経費項目	調査研究費・研修費・広聴広報費・要請情報活動費・会議費・資料作成費・資料購入費・(事務費)・事務所費・人件費		
内容	事務用品購入		
年月日	令和3年1月14日	金額	4,656 円

目的	事務用品購入
使途	事務用品
政務活動・ 県政との 関連性	政務活動に関連する書類を郵送する際に用いた工印を 作製した。
<領収書貼付枠>  別紙のとおり	

按分の理由	領収書金額(a)	按分率(b)	政務活動費支出額(a×b)
全て政務活動にかかる ものである。	4,656 円	1/1 100 %	4,656 円

※ 按分による支出がある場合は、領収書等の金額、按分率及び政務活動費の支出額をそれぞれ該当欄に記入すること。



支払者: 伴 卓

領収書

様

但し: はんこ奉行との取引として

利用明細

注文番号: [REDACTED]

注文日: 2021年01月14日

領収者: 楽天株式会社

お支払い方法: クレジットカード

発送日: 2021年01月21日

〒158-0094 東京都世田谷区玉川一丁目14番1号 楽天クリムゾンハウス

商品明細

商品番号	商品名	数量	単価(税込)	税率	小計(税込)
b04-13-012	[割引クーポン配布中] シヤチハタ 角型印2060号 サイズ20x60mm住所印/ゴム印/スタンプ/浸透印/はんこ/Xスタンパー/シヤチハタデータ入稿OK	1	4,800	10%	4,800

商品小計(税込)	¥4,800
送料(税込)	¥0
クーポン利用額	-144
<b>ご請求額</b>	<b>¥4,656</b>
10%対象(税込)	¥4,656
10%対象消費税	¥423

〒417-0051 静岡県富士市吉原4-18-22-2F  
 静岡県議会議員 伴卓 政務調査事務所  
 電話 050-8880-1931 FAX 0545-30-6880

↑  
 スタンプの印影

店舗情報

店舗名: はんこ奉行

電話番号: 0742-36-1705

店舗住所: 〒630-8115

奈良県 奈良市 大宮町6-7-3

配送情報

配送方法: メール便

お届け先住所: [REDACTED]

整理番号 1-11

決裁	会派代表者	(阿部)	経理責任者	(廣田)	経理担当者	
----	-------	------	-------	------	-------	--

使途項目 サーチキー 支出証拠書

774 - 003

( 会派名・議員氏名 ふじのくに県民クラブ - 伴 卓 )

経費項目	調査研究費・研修費・広聴広報費・要請等活動費・会議費・資料作成費・資料購入費・事務費・事務所費・人件費		
内容	県庁にて調査		
年月日	令和 3 年 1 月 15 日	金額	1,010 円

目的 (該当項目に丸印)	部局事業ヒアリング・地元要望活動・会派内調整打合せ・政務活動資料の整理
使途 (該当項目に丸印)	交通費・宿泊費・駐車料
政務活動・ 県政との 関連性 (該当項目に丸印)	<ul style="list-style-type: none"> <li>議会・委員会等質問のため、関係部局の事業・主要施策等を確認する。</li> <li>地元要望に関連する部局の事業内容や取組方針・進捗状況などを確認する。</li> <li>確認した事業の内容や進捗状況を元に、議会・委員会等の質問に反映する。</li> <li>議案の審議に必要な情報として、県施策の状況を確認する。</li> <li>会派内で県施策等に関する検討を行い、意見の調整・集約を行う。</li> </ul>

《領収書貼付枠》

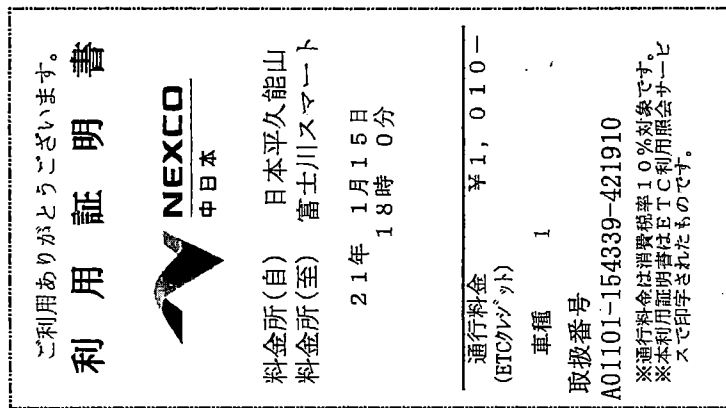

\* 復路のみ充当

按分の理由	領収書金額(a)	按分率(b)	政務活動費支出額(a×b)
全て政務活動にかかるものである。	1,010 円	1/1	1,010 円
		100 %	

※ 按分による支出がある場合は、領収書等の金額、按分率及び政務活動費の支出額をそれぞれ該当欄に記入すること。

整理番号 1-12

決裁	会派代表者	阿部	経理責任者	廣田	経理担当者	
----	-------	----	-------	----	-------	--

使途項目 サーチキー 支出証拠書

774 - 003

( 会派名・議員氏名 ふじのくに県民クラブ - 伴 卓 )

経費項目	調査研究費・研修費・広聴広報費・要請情報費・会議費・資料作成費・資料購入費・事務費・事務所費・人件費		
内容	県庁にて調査		
年月日	令和3年1月18日	金額	3,920 円

目的 (該当項目に丸印)	部局事業ヒアリング・地元要望活動・会派内調整打合せ・政務活動資料の整理
使途 (該当項目に丸印)	交通費・駐車料
政務活動・ 県政との 関連性 (該当項目に丸印)	<ul style="list-style-type: none"> <li>○ 議会・委員会等質問のため、関係部局の事業・主要施策等を確認する。</li> <li>・ 地元要望に関連する部局の事業内容や取組方針・進捗状況などを確認する。</li> <li>・ 確認した事業の内容や進捗状況を元に、議会・委員会等の質問に反映する。</li> <li>・ 議案の審議に必要な情報として、県施策の状況を確認する。</li> <li>○ 会派内で県施策等に関する検討を行い、意見の調整・集約を行う。</li> </ul>
<<領収書貼付枠>> ※別紙添付領収書参照	

按分の理由	領収書金額(a)	按分率(b)	政務活動費支出額(a×b)
全て政務活動にかかるものである。	3,920 円	1/1	3,920 円
		100 %	

※ 按分による支出がある場合は、領収書等の金額、按分率及び政務活動費の支出額をそれぞれ該当欄に記入すること。

領 収 証

件 様

R3 年 1 月 18 日

支払者:

伴 卓

★ ￥1,000

但

上記正に領収いたしました

内 訳  
税抜金額  
消費税額等(%)

富士市柳島276-8

駐車場 ミニパーク

TEL0545-61-7863

但し書: 駐車料

コクヨ ウケ-1048

EXご利用票 (座席のご案内)  
Seat Information

21年 1月18日  
¥1,460 3305/元2292新富6002  
000081909667

新富士 ▶ 静岡

自由席

このご利用票はきっぷではありません  
ご利用票では改札口は通れません

車内改札の際は、このご利用票を呈示してください。  
記帳以外の座席をご利用の場合は、入場時に使用されたICカード等を確認させていただきます。

EXご利用票 (座席のご案内)  
Seat Information

21年 1月18日  
¥1,460 3305/元2293静岡6006  
000524824840

静岡 ▶ 新富士

自由席

このご利用票はきっぷではありません  
ご利用票では改札口は通れません

車内改札の際は、このご利用票を呈示してください。  
記帳以外の座席をご利用の場合は、入場時に使用されたICカード等を確認させていただきます。

整理番号	1-13
------	------

決裁	会派代表者	阿部	経理責任者	廣田	経理担当者	
----	-------	----	-------	----	-------	--

使途項目 サーチキー 支出証拠書

774 - 003

( 会派名・議員氏名 ふじのくに県民クラブ - 伴 卓 )

経費項目	調査研究費・研修費・広聴広報費・要請情報活動費・会議費・資料作成費・資料購入費・事務費・事務所費・人件費		
内容	県庁にて調査		
年月日	令和3年   月 22日	金額	3,920 円

目的 (該当項目に丸印)	部局事業ヒアリング・地元要望活動・会派内調整打合せ・政務活動資料の整理
使途 (該当項目に丸印)	交通費・駐車料
政務活動・ 県政との 関連性 (該当項目に丸印)	<ul style="list-style-type: none"> <li>議会・委員会等質問のため、関係部局の事業・主要施策等を確認する。</li> <li>地元要望に関連する部局の事業内容や取組方針・進捗状況などを確認する。</li> <li>確認した事業の内容や進捗状況を元に、議会・委員会等の質問に反映する。</li> <li>議案の審議に必要な情報として、県施策の状況を確認する。</li> <li>会派内で県施策等に関する検討を行い、意見の調整・集約を行う。</li> </ul>
<<領収書貼付枠>> ※別紙添付領収書参照	

按分の理由	領収書金額(a)	按分率(b)	政務活動費支出額(a×b)
全て政務活動にかかるものである。	3,920 円	1/1	3,920 円
		100%	

※ 按分による支出がある場合は、領収書等の金額、按分率及び政務活動費の支出額をそれぞれ該当欄に記入すること。

領 収 証

様 件

R3年 1月 22日

支払者:

卓 伴

★ ¥1,000

但し書: 駐車料

但  
上記正に領収いたしました

内 訳  
税抜金額  
消費税額等(%)

富士市柳島276-8  
駐車場 ミニパーク  
TEL0545-61-7863

コクヨ ウケ-1048

**EXご利用票 (座席のご案内)**  
Seat Information

21年 1月22日  
¥1,460 3305/予2295静岡6005  
000464868472

静岡 ▶ 新富士

自由席

このご利用票はきっぷではありません  
ご利用票では改札口は通れません

・車内改札の際は、このご利用票を呈示してください。  
・記載以外の座席をご利用の場合は、入場時に使用されたICカード等を確認させていただきます。

**EXご利用票 (座席のご案内)**  
Seat Information

21年 1月22日  
¥1,460 3305/予2294新富6002  
000066909867

新富士 ▶ 静岡

自由席

このご利用票はきっぷではありません  
ご利用票では改札口は通れません

・車内改札の際は、このご利用票を呈示してください。  
・記載以外の座席をご利用の場合は、入場時に使用されたICカード等を確認させていただきます。

整理番号 1-14

決裁	会派代表者	阿部	経理責任者	廣田	経理担当者	
----	-------	----	-------	----	-------	--

使途項目 サーチキー 支出証 抛書

774 - 003

( 会派名・議員氏名 ふじのくに県民クラブ - 伴 卓 )

経費項目	調査研究費・研修費・広聴広報費・要請陳情等活動費・会議費・資料作成費・資料購入費・事務費・事務所費・人件費		
内容	県庁にて調査		
年月日	令和3年   月 25日	金額	3,840 円

目的 (該当項目に丸印)	部局事業ヒアリング・地元要望活動・会派内調整打合せ・政務活動資料の整理
使途 (該当項目に丸印)	交通費・駐車料
政務活動・ 県政との 関連性 (該当項目に丸印)	<ul style="list-style-type: none"> <li>● 議会・委員会等質問のため、関係部局の事業・主要施策等を確認する。</li> <li>● 地元要望に関連する部局の事業内容や取組方針・進捗状況などを確認する。</li> <li>● 確認した事業の内容や進捗状況を元に、議会・委員会等の質問に反映する。</li> <li>● 議案の審議に必要な情報として、県施策の状況を確認する。</li> <li>● 会派内で県施策等に関する検討を行い、意見の調整・集約を行う。</li> </ul>
<<領収書貼付枠>> ※別紙添付領収書参照	

按分の理由	領収書金額(a)	按分率(b)	政務活動費支出額(a×b)
全て政務活動にかかるものである。	3,840 円	1/1 100 %	3,840 円

※ 按分による支出がある場合は、領収書等の金額、按分率及び政務活動費の支出額をそれぞれ該当欄に記入すること。

領 収 証

件 様 R3年1月25日

支払者：伴 卓

★ ¥1,000

但  
上記正に領収いたしました

但し書：駐車料

内 訳  
税抜金額  
消費税額等(%)

富士市柳島276-8  
駐車場 ミニパーク  
TEL.0545-61-7863

コクヨ ウケ-1048

【領収書】

2021年01月25日 08:42

様

¥1,380-

但し、チケット代として  
静岡県富士市柳島269-3  
24パーキング  
TEL 0545-62-7025

発行VM No : 000000-0000  
発行リアルNo: 00003637-01

支払者：伴 卓

新幹線(自由席)新富士 → 静岡

EXご利用票 (座席のご案内)  
Seat Information

21年 1月25日  
¥1,460 3305/〒2298静岡6001  
000580818597

静岡 ▶ 新富士

自由席

このご利用票はきっぷではありません  
ご利用票では改札口は通れません

車内改札の際は、このご利用票を呈示してください。  
記帳以外の座席をご利用の場合は、入場時に使用されたICカード等を確認させていただきます。



整理番号 1-15

決裁	会派代表者	阿部	経理責任者	廣田	経理担当者	
----	-------	----	-------	----	-------	--

使途項目 サーチキー 支出証 抛書

774 - 003

( 会派名・議員氏名 ふじのくに県民クラブ - 伴 卓 )

経費項目	調査研究費・研修費・広報広報費・要請陳情等活動費・会議費・資料作成費・資料購入費・事務費・事務所費・人件費		
内容	県庁にて調査		
年月日	令和3年1月27日	金額	3,920 円

目的 (該当項目に丸印)	部局事業ヒアリング・地元要望活動・会派内調整打合せ・政務活動資料の整理
使途 (該当項目に丸印)	交通費・駐車料
政務活動・ 県政との 関連性 (該当項目に丸印)	<ul style="list-style-type: none"> <li>議会・委員会等質問のため、関係部局の事業・主要施策等を確認する。</li> <li>地元要望に関連する部局の事業内容や取組方針・進捗状況などを確認する。</li> <li>確認した事業の内容や進捗状況を元に、議会・委員会等の質問に反映する。</li> <li>議案の審議に必要な情報として、県施策の状況を確認する。</li> <li>会派内で県施策等に関する検討を行い、意見の調整・集約を行う。</li> </ul>
<<領収書貼付枠>> ※別紙添付領収書参照	

按分の理由	領収書金額(a)	按分率(b)	政務活動費支出額(a×b)
全て政務活動にかかるものである。	3,920 円	1/1	3,920 円
		100%	

※ 按分による支出がある場合は、領収書等の金額、按分率及び政務活動費の支出額をそれぞれ該当欄に記入すること。

領 収 証

伴 様

R3 年 1 月 27 日

支払者: 伴 卓

★ ¥1,000

但  
上記正に領収いたしました

但し書: 駐車料

内 訳

税抜金額

消費税額等(%)

富士市柳島276-8

駐車場 ミニパーク

TEL0545-61-7863

コクヨ ウケ-1048

**EXご利用票 (座席のご案内)**  
Seat Information

21年 1月27日  
¥1,460 3305/〒2297新富士6007  
000071916999

新富士 ▶ 静岡

自由席

このご利用票はきっぷではありません  
ご利用票では改札口は通れません

車内改札の際は、このご利用票を呈示してください。  
記載以外の座席をご利用の場合は、入場時に使用されたICカード等を確認させていただきます。

**EXご利用票 (座席のご案内)**  
Seat Information

21年 1月27日  
¥1,460 3305/〒2298静岡6007  
000345875381

静岡 ▶ 新富士

自由席

このご利用票はきっぷではありません  
ご利用票では改札口は通れません

車内改札の際は、このご利用票を呈示してください。  
記載以外の座席をご利用の場合は、入場時に使用されたICカード等を確認させていただきます。

整理番号	1-16
------	------

決裁	会派代表者	阿部	経理責任者	廣田	経理担当者	
----	-------	----	-------	----	-------	--

用途項目      サーチャージ      支出証拠書

780 - 005

( 会派名・議員氏名 ふじのくに県民クラブ - 伴 卓 )

経費項目	調査研究費・研修費・広聴広報費・要請等活動費・会議費・資料作成費・資料購入費・事務費・事務所費・人件費		
内容	政務活動用車両リース代金      令和3年1月分		
年月日	令和3年1月27日	金額	40,865円

目的	—
使途	—
政務活動・ 県政との 関連性	—
<領収書貼付枠>  別紙のとおり	

按分の理由	領収書金額(a)	按分率(b)	政務活動費支出額(a×b)
政務活動と私用で按分	81,730円	1/2	40,865円
		50%	

※ 按分による支出がある場合は、領収書等の金額、按分率及び政務活動費の支出額をそれぞれ該当欄に記入すること。

# 入出金明細照会

内容を確認してください。

Visaデビットご利用のお客さま

Visaデビットカードのご利用明細は、「Visa会員専用ページ」にてご確認ください。

※入出金明細に表記の取引区分について、振込による出金はすべて「振替」と表示されます。

また、振込による入金 は原則「振込」と表示されます。(一部、振替と表示される場合もございます)

※最大過去3ヶ月間の明細をご覧いただけます。さらに過去の明細を確認したい場合は、「口座情報」メニュー→「入出金明細照会(ダウンロード)」画面で過去6ヶ月間の照会ができます。

支店名・口座: XXXXXXXXXX

期間: 2021  年  月  日 ~ 2021  年  月  日

※ 2020年11月5日 以降の明細を照会できます。

取引区分:

並び順:  日付が新しい順

日付が古い順

支店名	科目	口座番号	現在残高	支払可能残高	照会日時
<span style="background-color: black; color: black;">XXXXXXXXXX</span>					2021/02/05 10:46:00

2件が該当しました。

1-2件 / 2件中

日付	お支払い	お預り	摘要	残高	メモ
			取引区分		
2021/01/27	81,730円		オリコ	<span style="background-color: black; color: black;">XXXXXXXXXX</span>	
			その他		
2021/01/27				<span style="background-color: black; color: black;">XXXXXXXXXX</span>	
			その他		
<span style="background-color: black; color: black;">XXXXXXXXXX</span>					

1-2件 / 2件中

整理番号 1-17

決裁	会派代表者	阿部	経理責任者	廣田	経理担当者	
----	-------	----	-------	----	-------	--

用途項目 サーチキー 支出証拠書

774 - 003

( 会派名・議員氏名 ふじのくに県民クラブ - 伴 卓 )

経費項目	調査研究費・研修費・広聴広報費・要請等活動費・会議費・資料作成費・資料購入費・事務費・事務所費・人件費		
内容	県庁にて調査		
年月日	令和3年1月28日	金額	3,920 円

目的 (該当項目に丸印)	部局事業ヒアリング・地元要望活動・会派内調整打合せ・政務活動資料の整理
用途 (該当項目に丸印)	交通費・駐車料
政務活動・ 県政との 関連性 (該当項目に丸印)	<ul style="list-style-type: none"> <li>議会・委員会等質問のため、関係部局の事業・主要施策等を確認する。</li> <li>地元要望に関連する部局の事業内容や取組方針・進捗状況などを確認する。</li> <li>確認した事業の内容や進捗状況を元に、議会・委員会等の質問に反映する。</li> <li>議案の審議に必要な情報として、県施策の状況を確認する。</li> <li>会派内で県施策等に関する検討を行い、意見の調整・集約を行う。</li> </ul>
<<領収書貼付枠>> ※別紙添付領収書参照	

按分の理由	領収書金額(a)	按分率(b)	政務活動費支出額(a×b)
全て政務活動にかかるものである。	3,920 円	1/1	3,920 円
		100%	

※ 按分による支出がある場合は、領収書等の金額、按分率及び政務活動費の支出額をそれぞれ該当欄に記入すること。

領 収 証

伴 様

R3年 / 1月28日

支払者: 伴 卓

★ ¥1,000

但  
上記正に領収いたしました

但し書: 馬主車料

内 訳  
税抜金額  
消費税額等( %)

富士市柳島276-8  
駐車場 ミニパーク  
TEL0545-61-786?

コクヨ ウケ-1048

EXご利用票 (座席のご案内)  
Seat Information

21年 1月28日  
¥1,460 3305/¥2299新富5001  
000040319888

新富士 ▶ 静岡

自由席

このご利用票はきっぷではありません  
ご利用票では改札口は通れません

・車内改札の際は、このご利用票を呈示してください。  
・記載以外の座席をご利用の場合は、入場時に使用されたICカード等を確認させていただきます。

EXご利用票 (座席のご案内)  
Seat Information

21年 1月28日  
¥1,460 3305/¥2300静岡6005  
000216844853

静岡 ▶ 新富士

自由席

このご利用票はきっぷではありません  
ご利用票では改札口は通れません

・車内改札の際は、このご利用票を呈示してください。  
・記載以外の座席をご利用の場合は、入場時に使用されたICカード等を確認させていただきます。

整理番号 1-18

決裁	会派代表者	阿部	経理責任者	廣田	経理担当者	
----	-------	----	-------	----	-------	--

使途項目 サーチキー 支出証拠書

774 - 003

( 会派名・議員氏名 ふじのくに県民クラブ - 伴 卓 )

経費項目	調査研究費・研修費・広報広報費・要請等活動費・会議費・資料作成費・資料購入費・事務費・事務所費・人件費		
内容	県庁にて調査		
年月日	令和3年	1月	29日
金額	3,920 円		

目的 (該当項目に丸印)	部局事業ヒアリング・地元要望活動・会派内調整打合せ・政務活動資料の整理
使途 (該当項目に丸印)	交通費・駐車料
政務活動・ 県政との 関連性 (該当項目に丸印)	<ul style="list-style-type: none"> <li>○ 議会・委員会等質問のため、関係部局の事業・主要施策等を確認する。</li> <li>・ 地元要望に関連する部局の事業内容や取組方針・進捗状況などを確認する。</li> <li>・ 確認した事業の内容や進捗状況を元に、議会・委員会等の質問に反映する。</li> <li>・ 議案の審議に必要な情報として、県施策の状況を確認する。</li> <li>○ 会派内で県施策等に関する検討を行い、意見の調整・集約を行う。</li> </ul>
<領収書貼付枠> ※別紙添付領収書参照	

按分の理由	領収書金額(a)	按分率(b)	政務活動費支出額(a×b)
全て政務活動にかかるものである。	3,920 円	1/1	3,920 円
		100.0%	

※ 按分による支出がある場合は、領収書等の金額、按分率及び政務活動費の支出額をそれぞれ該当欄に記入すること。

領 収 証

伴 様

R3 年 1 月 29 日

支払者:

伴 卓

★ ¥1,000

但

上記正に領収いたしました

但し書:

駐車料

内 訳

税抜金額

消費税額等(%)

富士市柳島276-8

駐車場 ミニパーク

TEL 0545-61-7863

コクヨ ウケ-1048

EXご利用票 (座席のご案内)  
Seat Information

21年 1月29日

¥1,460

3305/〒2302静岡6006

000355796040

静岡 ▶ 新富士

自由席

このご利用票はきっぷではありません  
ご利用票では改札口は通れません

・車内改札の際は、このご利用票を呈示してください。  
・記載以外の座席をご利用の場合は、入場時に使用されたICカード等を確認させていただきます。

EXご利用票 (座席のご案内)  
Seat Information

21年 1月29日

¥1,460

3305/〒2301新富6002

000047917165

新富士 ▶ 静岡

自由席

このご利用票はきっぷではありません  
ご利用票では改札口は通れません

・車内改札の際は、このご利用票を呈示してください。  
・記載以外の座席をご利用の場合は、入場時に使用されたICカード等を確認させていただきます。