

整理番号 10-1

決裁	会派代表者	阿部	経理責任者	廣田	経理担当者	
----	-------	----	-------	----	-------	--

使途項目 サーチキー 支出証拠書 (自動車燃料代)

780 - 004

【R2-6月分】 7/6 (会派名・議員氏名 ふじのくに県民クラブ・伴 卓)

区分	前回給油(領収書貼付分) A	今回(直近の)給油 B	総走行距離 C=B-A
年月日	年 月 日	年 月 日	
走行距離	km	km	km

(経費項目別充当額)

経費項目	走行距離(km)	積算方法※	充当額(円)
事務費		円× km / km	1,100

※単価による充当方式 : 単価(円) × 走行距離(km)

※領収書による充当方式

・積上げ方式 : 領収書金額(円) × 走行距離(km) / 総走行距離(上記C)(km)

○充当限度割合による按分 : 領収書金額(円) × 充当限度割合

《支払証明》上記のとおり支払った(充当した)ことを証明します。 議員氏名 伴 卓

《領収書貼付枠》

政務活動用自動車が100%電気自動車のため、毎月定額の充電サービスを利用している。

月額固定の1/2を請求する。

出先での充電は課金制のため、必要があれば合わせて清算する。

按分の理由 政務活動と私用で按分	領収書金額(a)	按分率(b)	政務活動費支出額(a×b)
	2,200 円	1/2 50 %	1,100 円

※ 按分による支出がある場合は、領収書等の金額、按分率及び政務活動費の支出額をそれぞれ該当欄に記入すること



親展

伴卓様

06-000042 (01/01) SH260 TF4201UI 001 01 068788423 4 6GAB5X0014717#

ご利用明細のお知らせ

ご利用いただきまして、誠にありがとうございます。ご請求額ご利用明細をご案内いたします。

- ご利用明細書のお問い合わせ
●住所等の変更
●カードの盗難・紛失のお届け等
●本部便物のお問い合わせは右記カードセンターまでお願いします。
盗難・紛失で日産カードセンターが営業時間外の場合は、下記までご連絡ください。
<カードの紛失・盗難専用ダイヤル>
0120-941-323

株式会社 日産フィナンシャルサービス
〒860-0801
熊本県 熊本市 中央区 安政町 1-2
カーノー下通 4F 日産カードセンター
0120 (917) 623
携帯電話(有料)0570-666-823
関東財務局長 (12) 第00321号

OPEN 必ず中面をご覧ください。用やわかに印刷された場合は完全に乾かしてから、いかにしていただき。OPEN

ご利用明細書 2020年6月15日発行
068788423
お支払い日 2020年7月6日
今回お支払い総計 2,200円
金融機関名
支店名
科目・口座
口座名義 パン スグル
※ご入金には余裕をもって前日(金融機関営業日)までお願いいたします。

ご利用カード 日産カード
会員の番号
ご利用可能枠 40万円
利率(実質年率) 15.000%
ショッピング 40万円
内枠 分割払い 40万円 所定の利率を適用
R 40万円
キャッシング 0万円
内枠 M.借入可能枠 0万円
R 借入可能枠 \*\*\*万円

Table with 5 columns: ご利用日, ご利用店, ご利用金額, 今回のお支払い金額, 備考. Includes entry for ZESP2使いホーダイプラン月会費 (小計) 2200.

Table with 6 columns: 今回事得ポイント, 還元ポイント, 失効ポイント, 累計残高ポイント, 失効予定ポイント (20年7月末, 20年8月末). Values: 10, 0, 0, 185, 0, 0.

※1 一部店舗でのご利用・Web上でのカード決済など、一部のお取引に関しては、一般利用分となる場合があります。
●日産ポイントは「キャッシュバック」、「ANAマイル交換」、「JALマイル交換」、「プレミアムグッズ交換」にご利用いただけます。ポイントの還元申請方法等については、右記日産カードHPまたは日産ポイントデスクまでお問い合わせください。
日産カードHP https://www.nissan-fs.co.jp/card/index.html
日産ポイントデスク 0120-815523
受付時間/9:00~17:30 (年中無休)

整理番号 10 - 2

決裁	会派代表者	阿部	経理責任者	廣田	経理担当者	
----	-------	----	-------	----	-------	--

使途項目 サーチキー 支出証拠書

780 - 003

( 会派名・議員氏名 ふじのくに県民クラブ - 伴 卓 )

経費項目	調査研究費・研修費・広聴広報費・要請陳情等活動費・会議費・資料作成費・資料購入費・事務費・事務所費・人件費		
内 容	定額モバイルWi-Fi利用料金	令和 2 年 7 月 利用分	8/27
年 月 日	令和 2 年 7 月 11 日	金 額	1,926 円

目 的	定額モバイルWi-Fi利用料金
使 途	通信料
政務活動・ 県政との 関連性	携帯電話のポケット通信料を最低限に設定したことに伴い、Wi-Fiにて通信を行うことと合わせ、政務活動においてモバイル端末及びラップトップを移動中及び外出中に用いるため利用。

《領収書貼付枠》

$$(2^{\text{円}} + 3,850^{\text{円}}) \times 1/2 = 1,926^{\text{円}}$$

按分の理由	領収書金額(a)	按分率(b)	政務活動費支出額(a×b)
政務活動と私用で按分	3,852 円	1/2	1,926 円
		50%	

※ 按分による支出がある場合は、領収書等の金額、按分率及び政務活動費の支出額をそれぞれ該当欄に記入すること。

マイページ設定 ログアウト



## ご利用明細

2020年07月ご利用分

ご利用金額合計 (税込)	4,402円
--------------	--------

\*通話に関する料金は2カ月前のご利用金額です。

サービス名	金額 (税込)	備考
ユニバーサル利用料	2円	①
端末補償500	550円	
限界突破Wi-Fi	3,850円	②

[一覧へ戻る](#)

①+②の1/2を請求

お問い合わせ

お問い合わせ

ご利用代金請求明細書  
伴 卓 様

2020/12/11

楽天カード株式会社

本 社 / 東京都港区南青山二丁目6番21号  
電話番号 / 03-6740-6740 (代表)

2020年08月ご請求金額  
322,663円

ご利用カード  
楽天プレミアムカード (MasterCard)

お支払い日	返済方法	引き落とし口座	請求確定日	利用獲得ポイント	調整額	返金額
2020/08/27	口座振替		2020/08/20	3,125ポイント	-3,368円	0円

ご利用明細

(単位:円)

利用日	利用店名	利用者	支払方法	利用金額	手数料	支払総額	当月請求額	翌月繰越残高
-----	------	-----	------	------	-----	------	-------	--------

ご利用明細

(単位：円)

利用日	利用店名	利用者	支払方法	利用金額	手数料	支払総額	当月請求額	翌月繰越残高
-----	------	-----	------	------	-----	------	-------	--------

2020/07/11	SPSV (情報通信)	本人*	1回払い	4,402	0	4,402	4,402	0
------------	-------------	-----	------	-------	---	-------	-------	---

整理番号	10-3
------	------

決裁	会派代表者	(阿部)	経理責任者	(廣田)	経理担当者	
----	-------	------	-------	------	-------	--

使途項目      サーチャキー      支出証 拠 書

780 - 003

( 会派名・議員氏名    ふじのくに県民クラブ -    伴    卓    )

経費項目	調査研究費・研修費・広聴広報費・要請陳情等活動費・会議費・資料作成費・資料購入費・(事務費)・事務所費・人件費		
内 容	定額モバイルWi-Fi利用料金	令和 2 年 8 月 利用分	1/27
年 月 日	令和 2 年 8 月 11 日	金 額	1,926 円

目 的	定額モバイルWi-Fi利用料金
使 途	通信料
政務活動・ 県政との 関連性	携帯電話のパケット通信料を最低限に設定したことに伴い、Wi-Fiにて通信を行うことと合わせ、政務活動においてモバイル端末及びラップトップを移動中及び外出中に用いるため利用。

《領収書貼付枠》

$$(2^{\text{円}} + 3,850^{\text{円}}) \times 1/2 = 1,926^{\text{円}}$$

按分の理由	領収書金額(a)	按分率(b)	政務活動費支出額(a×b)
政務活動と私用で按分	3,852 円	1/2	1,926 円
		50%	

※ 按分による支出がある場合は、領収書等の金額、按分率及び政務活動費の支出額をそれぞれ該当欄に記入すること。

マイページ設定 ログアウト



## ご利用明細

2020年 08月ご利用分

ご利用金額合計 (税込)	4,402円
--------------	--------

\*通話に関する料金は2カ月前のご利用金額です。

サービス名	金額 (税込)	備考
ユニバーサル利用料	2円	①
端末補償500	550円	
限界突破Wi-Fi	3,850円	②

[一覧へ戻る](#)

①+②の1/2を請求

お問い合わせ

お問い合わせ



ご利用代金請求明細書  
伴 卓 様

2020/12/11

楽天カード株式会社

本 社 / 東京都港区南青山二丁目6番21号  
電話番号 / 03-6740-6740 (代表)

2020年09月 ご請求金額

925,998円

ご利用カード

楽天プレミアムカード (MasterCard)

お支払い日	返済方法	引き落とし口座	請求確定日	利用獲得ポイント	調整額	返金額
2020/09/27	口座振替		2020/09/20	9,259ポイント	0円	0円

ご利用明細

(単位: 円)

利用日	利用店名	利用者	支払方法	利用金額	手数料	支払総額	当月請求額	翌月繰越残高
-----	------	-----	------	------	-----	------	-------	--------

ご利用明細

(単位：円)

利用日	利用店名	利用者	支払方法	利用金額	手数料	支払総額	当月請求額	翌月繰越残高
-----	------	-----	------	------	-----	------	-------	--------

2020/08/11	SPSV (情報通信)	本人*	1回払い	4,402	0	4,402	4,402	0
------------	-------------	-----	------	-------	---	-------	-------	---

整理番号	10-4
------	------

決裁	会派代表者	(阿部)	経理責任者	(廣田)	経理担当者	
----	-------	------	-------	------	-------	--

使途項目 サーチキー

支出証拠書

774 - 00

( 会派名・議員氏名 ふじのくに県民クラブ - 伴 卓 )

経費項目	調査研究費・研修費・広聴広報費・要請等活動費・会議費・資料作成費・資料購入費・事務費・事務所費・人件費		
内容	県庁にて調査		
年月日	令和 2 年 10 月 5 日	金額	990 円

目的 (該当項目に丸印)	部局事業ヒアリング・地元要望活動・会派内調整打合せ・政務活動資料の整理
使途 (該当項目に丸印)	交通費・宿泊費・駐車料
政務活動・ 県政との 関連性 (該当項目に丸印)	<ul style="list-style-type: none"> <li>議会・委員会等質問のため、関係部局の事業・主要施策等を確認する。</li> <li>地元要望に関連する部局の事業内容や取組方針・進捗状況などを確認する。</li> <li>確認した事業の内容や進捗状況を元に、議会・委員会等の質問に反映する。</li> <li>議案の審議に必要な情報として、県施策の状況を確認する。</li> <li>会派内で県施策等に関する検討を行い、意見の調整・集約を行う。</li> </ul>
<領収書貼付枠> ※別紙添付領収書参照 ・往路は身内の車に同乗して来都した為、復路のみ発生	

按分の理由	領収書金額(a)	按分率(b)	政務活動費支出額(a×b)
全て政務活動にかかるものである。	990 円	1/1	990 円
		100%	

※ 按分による支出がある場合は、領収書等の金額、按分率及び政務活動費の支出額をそれぞれ該当欄に記入すること。

モバイル Suica 残額ご利用明細

残額履歴 (70件)

月	日	種別	利用駅	種別	利用駅	残額	差額
10	05	入	JC静岡	出	JC吉原	¥3,336	-680

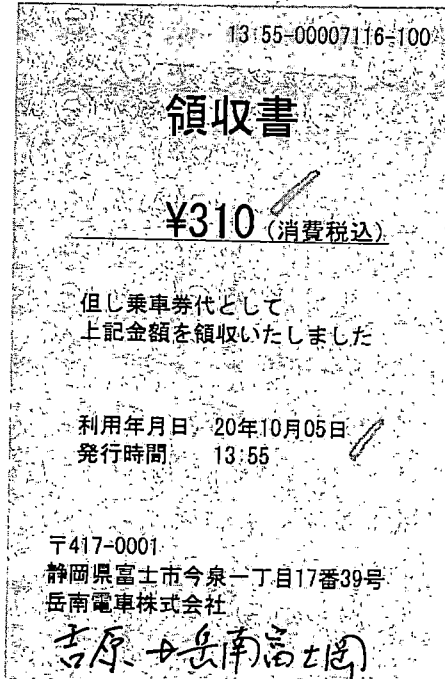

2020/10/29

ご利用ありがとうございます。

システムの都合上、最新のご利用明細が反映されていない場合があります。

整理番号 10-5

決裁	会派代表者	(阿部)	経理責任者	(廣田)	経理担当者	
----	-------	------	-------	------	-------	--

使途項目 サーチキー 支出証拠書 (自動車燃料代)

780 - 004

【2020年9月分】 10/5 (会派名・議員氏名 ふじのくに県民クラブ・伴 卓)

区分	前回給油(領収書貼付分) A	今回(直近の)給油 B	総走行距離 C=B-A
年月日	年 月 日	年 月 日	
走行距離	km	km	km

(経費項目別充当額)

経費項目	走行距離 (km)	積算方法※	充当額 (円)
事務費		円× km / km	1,100

※単価による充当方式 : 単価 (円) × 走行距離 (km)

※領収書による充当方式

・積上げ方式 : 領収書金額 (円) × 走行距離 (km) / 総走行距離 (上記C) (km)

○充当限度割合による按分 : 領収書金額 (円) × 充当限度割合

《支払証明》上記のとおり支払った (充当した) ことを証明します。 議員氏名 伴 卓 (伴)

《領収書貼付枠》

政務活動用自動車が100%電気自動車のため、毎月定額の充電サービスを利用している。

月額固定の1/2を請求する。

出先での充電は課金制のため、必要があれば合わせて清算する。

按分の理由	領収書金額(a)	按分率(b)	政務活動費支出額(a×b)
政務活動と私用で按分	2,200 円	1/2 50 %	1,100 円

※ 按分による支出がある場合は、領収書等の金額、按分率及び政務活動費の支出額をそれぞれ該当欄に記入すること



親展

伴卓様



09- -000042 - -(01/01)  
 TF4201UI 001 01 068788423  
 4 9GAB5X0020313#

ご利用明細のお知らせ

ご利用いただきまして、誠にありがとうございます。  
 ご請求額ご利用明細をご案内いたします。

- ご利用明細書のお問い合わせ
- 住所等の変更
- カードの盗難・紛失のお届け等  
 についてはお電話で右記カードセ  
 ンターまでご連絡ください。
- 本部便物のお問い合わせは右記カー  
 ドセンターまでお願いします。

株式会社 日産フィナンシャルサービス  
 〒860-0801  
 熊本県 熊本市 中央区 安政町 1-2  
 カリーノ下通 4F 日産カードセンター  
 0120 (917) 623  
 携帯電話(有料) 0570-666-823  
 関東財務局長 (12) 第00321号

盗難・紛失で日産カードセンターが営業  
 時間外の場合は、下記までご連絡ください。  
 <カードの紛失・盗難専用ダイヤル>  
 0120-941-323

OPEN② 必ず中面をご覧ください。両や水など濡れた場合は、完全に乾かしてから、使いにはめてください。OPEN①

ご利用明細書 2020年 9月15日発行  
 いつも日産カードをご利用いただきましてありがとうございます。  
 068788423 ご利用代金の明細をご案内申し上げますのでご確認ください。

お支払い日	2020年10月 5日
今回お支払い総合計	2,200円
お指定 お支払い 口座	金融機関名
	支店名
	科目・口座
	口座名義

※ご入金は余裕をもって前日(金融機関営業日)までお願いいたします。  
 ※0...ご本人、1~8...ご家族

ご利用カード	日産カード	
会員番号	[REDACTED]	
	ご利用可能枠	利率(実質年率)
ショッピング	40万円	
内枠	分割払い	40万円 所定の利率を適用
	R	40万円 15.000%
キャッシング	0万円	
内枠	M借入可能枠	0万円
	R借入可能枠	***万円

※Rはリボルビング、Mはマンスリーの略です。  
 ※上記「ご利用可能枠」は、本人会員、家族会員のご利用額を合算した未決済合計額の可能枠となります。

ご利用日	ご利用店	ご利用金額	今回のお支払い金額	備考
1回払い	*****ショッピング利用*****			
2020年9月10日	日産自) ZESP2使いホーダイプラン月会費 (小計)	2200	2200 2200	

※1	今回獲得 ポイント	還元 ポイント	失効 ポイント	累計残高 ポイント	失効予定ポイント	
					20年10月末	20年11月末
日産利用分	10	0	0	425	0	0
一般利用分	0	0	0	0	0	0

※1 一部店舗でのご利用・Web上でのカード決済など、一部のお取引に関しては、一般利用分となる場合があります。

●日産ポイントは、「キャッシュバック」、「ANAマイル交換」、「JALマイル交換」、「プレミアムグッズ交換」  
 にご利用いただけます。ポイントの還元申請方法等については、右記日産カードHPまたは日産ポイントデスク  
 までお問い合わせください。

●日産カードHP <https://www.nissan-fs.co.jp/card/index.html>  
 ●日産ポイントデスク 0120-815523  
 受付時間/9:00~17:30 (年中無休)

SH260

整理番号 10 - 6

決裁	会派代表者	阿部	経理責任者	廣田	経理担当者	
----	-------	----	-------	----	-------	--

用途項目 サーチキー 支出証拠書

774 - 003

( 会派名・議員氏名 ふじのくに県民クラブ - 伴 卓 )

経費項目	調査研究費・研修費・広聴広報費・要請等活動費・会議費・資料作成費・資料購入費・事務費・事務所費・人件費		
内容	県庁にて調査		
年月日	令和 2 年 10 月 8 日	金額	1,818 円

目的 (該当項目に丸印)	部局事業ヒアリング・地元要望活動・会派内調整打合せ・政務活動資料の整理
用途 (該当項目に丸印)	交通費・宿泊費・駐車料
政務活動・ 県政との 関連性 (該当項目に丸印)	<ul style="list-style-type: none"> <li>議会・委員会等質問のため、関係部局の事業・主要施策等を確認する。</li> <li>地元要望に関連する部局の事業内容や取組方針・進捗状況などを確認する。</li> <li>確認した事業の内容や進捗状況を元に、議会・委員会等の質問に反映する。</li> <li>議案の審議に必要な情報として、県施策の状況を確認する。</li> <li>会派内で県施策等に関する検討を行い、意見の調整・集約を行う。</li> </ul>
<<領収書貼付枠>> ※別紙添付領収書参照	

按分の理由	領収書金額(a)	按分率(b)	政務活動費支出額(a×b)
全て政務活動にかかるものである。	1,818 円	1 / 1	1,818 円
		100 %	

※ 按分による支出がある場合は、領収書等の金額、按分率及び政務活動費の支出額をそれぞれ該当欄に記入すること。

モバイル Suica 残額ご利用明細

残額履歴 (70件)

月	日	種別	利用駅	種別	利用駅	残額	差額
10	08	入	JC静岡	出	JC吉原	¥2,546	-680

吉原本町 ~~岳南富士園~~ → 吉原

No 016541

領 収 書

2020年 10月 8日

伴 卓 殿

金 額					円
			12	10	

(本証の金額を訂正したものおよび社印のないものは無効と致します)

但し乗車券代

上記金額正に領収致しました。

収 入  
印 紙

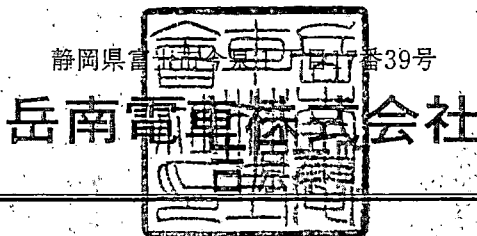

扱 者

領収書

¥310 (消費税込)

但し乗車券代として  
上記金額を領収いたしました

吉原 ⇄ 岳南富士園

利用年月日 20年10月08日  
発行時間 22:17

明細が反

普通回数券 海 (02)  
C制 吉原 ⇄ 静岡

經由-東海道  
10月12日まで有効 ( ¥6,800)  
下車前途無効

2020-7.13 吉原線-MR発行  
30059-03 (3-)R506C01

〒417-0001  
静岡県富士市今泉一丁目17番39号  
岳南電車株式会社

¥6800 ÷ 11 = ¥618-



整理番号 10-7

決裁	会派代表者	阿部	経理責任者	廣田	経理担当者	
----	-------	----	-------	----	-------	--

使途項目 サーチキー 支出証拠書

774 - 003

( 会派名・議員氏名 ふじのくに県民クラブ - 伴 卓 )

経費項目	調査研究費・研修費・広報広報費・要請等活動費・会議費・資料作成費・資料購入費・事務費・事務所費・人件費		
内容	県庁にて調査		
年月日	令和 2 年 10 月 9 日	金額	1,236 円

目的 (該当項目に丸印)	部局事業ヒアリング・地元要望活動・会派内調整打合せ・政務活動資料の整理
使途 (該当項目に丸印)	交通費・宿泊費・駐車料
政務活動・ 県政との 関連性 (該当項目に丸印)	<ul style="list-style-type: none"> <li>議会・委員会等質問のため、関係部局の事業・主要施策等を確認する。</li> <li>地元要望に関連する部局の事業内容や取組方針・進捗状況などを確認する。</li> <li>確認した事業の内容や進捗状況を元に、議会・委員会等の質問に反映する。</li> <li>議案の審議に必要な情報として、県施策の状況を確認する。</li> <li>会派内で県施策等に関する検討を行い、意見の調整・集約を行う。</li> </ul>
<<領収書貼付枠>> ※別紙添付領収書参照	

按分の理由	領収書金額(a)	按分率(b)	政務活動費支出額(a×b)
全て政務活動にかかるものである。	1,236 円	1/1	1,236 円
		100 %	

※ 按分による支出がある場合は、領収書等の金額、按分率及び政務活動費の支出額をそれぞれ該当欄に記入すること。

C制
普通回数券
海  
(08)  
吉原 ↔ 静岡  
 經由:東海道  
 10月12日まで有効 ( ¥6,800)  
 下車前途無効  
 2020-7.13 吉原駅-MR発行  
 30059-09 (3-)R506C01  
109

C制
普通回数券
海  
(06)  
吉原 ↔ 静岡  
 經由:東海道  
 10月12日まで有効 ( ¥6,800)  
 下車前途無効  
 2020-7.13 吉原駅-MR発行  
 30059-07 (3-)R506C01

回数券利用(2枚)

$$6800 \text{ 円} \div 11 \text{ 枚} = 7618$$

$$7618 \times 2 = \underline{15236} \text{ 円}$$

整理番号 10-8

決裁	会派代表者	阿部	経理責任者	廣田	経理担当者	
----	-------	----	-------	----	-------	--

使途項目 サーチキー 支出証拠書

778 - 001

( 会派名・議員氏名 ふじのくに県民クラブ - 伴 卓 )

経費項目	調査研究費・研修費・広聴広報費・要請等活動費・会議費・資料作成費・資料購入費・事務費・事務所費・人件費		
内容	書籍購入費用 (議会質問テーマ参考資料及び政務調査関係書籍のため)		
年月日	令和 2 年 10 月 9 日	金額	4,510 円

目的	書籍購入費用 (議会質問テーマ参考資料及び政務調査関係書籍のため)
使途	書籍購入費用
政務活動・ 県政との 関連性	本会議及び委員会質疑に向け参考資料及び政務調査関係書籍のため。
<<領収書貼付枠>>  別紙のとおり	

按分の理由	領収書金額(a)	按分率(b)	政務活動費支出額(a×b)
全て政務活動にかかる ものである。	4,510	1/1	4,510 円
		100%	

※ 按分による支出がある場合は、領収書等の金額、按分率及び政務活動費の支出額をそれぞれ該当欄に記入すること。

## 領収書

伴 卓様

但し : クレジットカードにてお支払い

### 利用明細

注文番号 : [REDACTED] 注文日 : 2020/10/09 20:42 発送日 : 2020/10/10

### 商品明細

商品コード	商品名	数量	単価(税込)	金額(税込)
9784502200410	地域創生イノベーション	1	2,750	2,750
9784479797241	スタンフォード式人生を変える運動の科学	1	1,760	1,760

合計金額(税込) 4,510

支払金額 4,510

ご利用ありがとうございました。

楽天株式会社

〒158-0094

東京都世田谷区玉川一丁目14番1号

TEL: 03-6221-7618

e-mail: info@books.rakuten.co.jp

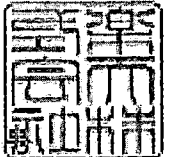

整理番号 10-9

決裁	会派代表者	阿部	経理責任者	廣田	経理担当者	
----	-------	----	-------	----	-------	--

使途項目 サーチキー 支出証拠書

778 - 001

( 会派名・議員氏名 ふじのくに県民クラブ - 伴 卓 )

経費項目	調査研究費・研修費・広聴広報費・要請等活動費・会議費・資料作成費・資料購入費・事務費・事務所費・人件費		
内容	書籍購入費用 (議会質問テーマ参考資料及び政務調査関係書籍のため)		
年月日	令和 2 年 10 月 9 日	金額	950 円

目的	書籍購入費用 (議会質問テーマ参考資料及び政務調査関係書籍のため)
使途	書籍購入費用
政務活動・ 県政との 関連性	本会議及び委員会質疑に向け参考資料及び政務調査関係書籍のため。

《領収書貼付枠》

別紙のとおり

按分の理由	領収書金額(a)	按分率(b)	政務活動費支出額(a×b)
全て政務活動にかかる ものである。	950	1/1	950 円
		100%	

※ 按分による支出がある場合は、領収書等の金額、按分率及び政務活動費の支出額をそれぞれ該当欄に記入すること。

## 領収書

伴 卓様

但し : クレジットカードにてお支払い

### 利用明細

注文番号 : [REDACTED] 注文日 : 2020/10/09 20:42 発送日 : 2020/10/10

### 商品明細

商品コード	商品名	数量	単価(税込)	金額(税込)
4910061011104	中央公論 2020年11月号 [雑誌]	1	950	950

合計金額(税込) 950

支払金額 950

ご利用ありがとうございました。

楽天株式会社

〒158-0094

東京都世田谷区玉川一丁目14番1号

TEL: 03-6221-7618

e-mail: info@books.rakuten.co.jp



整理番号 10-10

決裁	会派代表者	阿部	経理責任者	廣田	経理担当者	
----	-------	----	-------	----	-------	--

使途項目 サーチキー 支出証拠書

779 - 002

( 会派名・議員氏名 ふじのくに県民クラブ - 伴 卓 )

経費項目	調査研究費・研修費・ <u>広聴広報費</u> ・要請情報活動費・会議費・資料作成費・資料購入費・事務費・事務所費・人件費		
内容	商店街店舗にヒアリング活動		
年月日	令和2年10月10日	金額	300 円

目的	ラジオ収録と打ち合わせ
使途	駐車代
政務活動・ 県政との 関連性	県議会報告をしているラジオ番組の打ち合わせと収録をした

《領収書貼付枠》

ほんいち  
パーキング  
富士市吉原2-12-10

領収証

精算機 #01 A 精算No.000204  
 発券機 #01 発券No.013517  
 入庫時刻 2020年10月10日(土) 09:40  
 出庫時刻 2020年10月10日(土) 13:11  
 駐車時間 3:31  
 駐車料金 A料金 700円  
 店003 1枚 -400円  
 合計 300円  
 現金領収額 300円  
 お預り 500円  
 お釣り 200円

またのご利用をお待ちしております。

按分の理由	領収書金額(a)	按分率(b)	政務活動費支出額(a×b)
全て政務活動にかかる ものである。	300	1/1	300 円
		100%	

※ 按分による支出がある場合は、領収書等の金額、按分率及び政務活動費の支出額をそれぞれ該当欄に記入すること。

整理番号 10-11

決裁	会派代表者	阿部	経理責任者	廣田	経理担当者	
----	-------	----	-------	----	-------	--

使途項目 サーチキー 支出証拠書

778 - 001

( 会派名・議員氏名 ふじのくに県民クラブ - 伴 卓 )

経費項目	調査研究費・研修費・広報広報費・要請情報活動費・会議費・資料作成費・資料購入費・事務費・事務所費・人件費		
内容	書籍購入費用 (議会質問テーマ参考資料及び政務調査関係書籍のため)		
年月日	令和 2 年 10 月 10 日	金額	1,980 円

目的	書籍購入費用 (議会質問テーマ参考資料及び政務調査関係書籍のため)
使途	書籍購入費用
政務活動・ 県政との 関連性	本会議及び委員会質疑に向け参考資料及び政務調査関係書籍のため。

《領収書貼付枠》

別紙のとおり

按分の理由	領収書金額(a)	按分率(b)	政務活動費支出額(a×b)
全て政務活動にかかる ものである。	1,980	1/1	1,980 円
		100%	

※ 按分による支出がある場合は、領収書等の金額、按分率及び政務活動費の支出額をそれぞれ該当欄に記入すること。



## 領収書

伴 卓様

但し : クレジットカードにてお支払い

### 利用明細

注文番号 : [REDACTED] 注文日 : 2020/10/10 11:01 発送日 : 2020/10/10

### 商品明細

商品コード	商品名	数量	単価(税込)	金額(税込)
9784822289607	FACTFULNESS (ファクトフルネス)	1	1,980	1,980

合計金額(税込) 1,980

支払金額 1,980

ご利用ありがとうございました。

楽天株式会社

〒158-0094

東京都世田谷区玉川一丁目14番1号

TEL: 03-6221-7618

e-mail: info@books.rakuten.co.jp

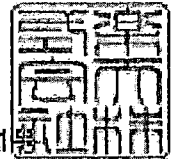

整理番号	10-12
------	-------

決裁	会派代表者	(阿部)	経理責任者	(廣田)	経理担当者	
----	-------	------	-------	------	-------	--

使途項目 サーチキー 支出証拠書

774 - 003

( 会派名・議員氏名 ふじのくに県民クラブ - 伴 卓 )

経費項目	調査研究費・研修費・広聴広報費・要請等活動費・会議費・資料作成費・資料購入費・事務費・事務所費・人件費		
内容	湖西警察署・浜北警察署にてヒアリング		
年月日	令和2年10月13日	金額	11,760 円

目的	県警察事業についてのヒアリング
使途	旅費交通費
政務活動・ 県政との 関連性	湖西警察署(田内議員紹介)、浜北警察署(阿部議員紹介)に当該地区の治安や警察業務、 新庁舎に関するヒアリングを行った。
<<領収書貼付枠>>  別紙のとおり	

按分の理由	領収書金額(a)	按分率(b)	政務活動費支出額(a×b)
全て政務活動にかかる ものである。	11,760 円	1/1	11,760 円
		100%	

※ 按分による支出がある場合は、領収書等の金額、按分率及び政務活動費の支出額をそれぞれ該当欄に記入すること。

ご利用ありがとうございます。

# 利用証明書



料金所(自) 新富士  
料金所(至) 三ヶ日

20年10月13日  
9時 9分

通行料金 ¥3,450-  
(ETCクレジット)

車種 1

取扱番号 A38010-134947-050931 **確**

※通行料金は消費税率10%対象です。  
※本利用証明書はETC利用照会サービ  
スで印字されたものです。

ご利用ありがとうございます。

# 利用証明書



料金所(自) 浜松浜北  
料金所(至) 新富士

20年10月13日  
15時36分

通行料金 ¥2,750-  
(ETCクレジット)

車種 1

取扱番号 A38010-134947-052937 **確**

※通行料金は消費税率10%対象です。  
※本利用証明書はETC利用照会サービ  
スで印字されたものです。

遠方のためガソリン車を使用。  
満タンの状態で出発し、消費した分を補充

全行程 政務活動のための為、10/10にて請求する。



西東石油株式会社  
セルフ富士  
静岡県富士市  
御幸町10-1  
TEL:0545-52-6295 SS:31460-21917

クレジットカード売上票

2020年10月13日 15:50 伝票No.0737  
取引通番 5416

BAN SUGURU 様  
EP 31490

EP139-xxxx

0110-00 6281	
Vパワー/ハイオク P11	¥5994
数量	43.44L
(単価	@138)
値引	@-10 ¥-434
(調整後単価	@128 ¥5560)

合計 ¥5,560  
(内税分消費税 ¥505)

承認No. 0000949521  
支払方法 一括  
クレジットご利用額 ¥5,560  
有効期限 XX年XX月 企業コード 0001  
2:00000000-0:00000000 04

処理日付: 2020/10/13 6281-6282  
EasyPayお問合せ番号 [REDACTED]  
100取引

アンケート回答で  
毎月1,000名様に!  
**Amazonギフト券  
500円分をプレゼント!**  
アンケート回答はこちら



\*Amazonギフト券の応募は、スマートフォン  
またはPCからのみとなります。

<http://te11shell.shell.com/jpn>

整理番号 10-13

決裁	会派代表者	阿部	経理責任者	廣田	経理担当者	
----	-------	----	-------	----	-------	--

使途項目 サーチキー 支出証拠書

778 - 001

( 会派名・議員氏名 ふじのくに県民クラブ - 伴 卓 )

経費項目	調査研究費・研修費・広報広報費・要請情報活動費・会議費・資料作成費・資料購入費・事務費・事務所費・人件費		
内容	書籍購入費用 (議会質問テーマ参考資料及び政務調査関係書籍のため)		
年月日	令和 2 年 10 月 14 日	金額	2,979 円

目的	書籍購入費用 (議会質問テーマ参考資料及び政務調査関係書籍のため)
使途	書籍購入費用
政務活動・ 県政との 関連性	本会議及び委員会質疑に向け参考資料及び政務調査関係書籍のため。

<<領収書貼付枠>>

別紙のとおり

按分の理由	領収書金額(a)	按分率(b)	政務活動費支出額(a×b)
全て政務活動にかかる ものである。	2,979	1/1	2,979 円
		100%	

※ 按分による支出がある場合は、領収書等の金額、按分率及び政務活動費の支出額をそれぞれ該当欄に記入すること。

## 領収書

伴 卓様

但し : クレジットカードにてお支払い

### 利用明細

注文番号 : [REDACTED] 注文日 : 2020/10/14 16:38 発送日 : 2020/10/15

### 商品明細

商品コード	商品名	数量	単価(税込)	金額(税込)
9784622086505	情報リテラシーのための図書館	1	2,970	2,970

合計金額(税込) 2,970

支払金額 2,970

ご利用ありがとうございました。

楽天株式会社

〒158-0094

東京都世田谷区玉川一丁目14番1号

TEL: 03-6221-7618

e-mail: info@books.rakuten.co.jp



整理番号 10-14

決裁	会派代表者	(阿部)	経理責任者	(廣田)	経理担当者	
----	-------	------	-------	------	-------	--

使途項目 サーチキー 支出証拠書

774 - 001

( 会派名・議員氏名 ふじのくに県民クラブ - 伴 卓 )

経費項目	(調査研究費) 研修費・広聴広報費・要請等活動費・会議費・資料作成費・資料購入費・事務費・事務所費・人件費		
内容	サイクルスポーツ振興関連視察参加費		
年月日	令和2年10月22日	金額	1,320 円

目的	サイクルスポーツ振興関連視察参加費
使途	視察参加費
政務活動・ 県政との 関連性	御殿場市内にあるマウンテンバイクのオフロードコースの試走と、手掛ける(株)時の栖の加藤様に取り組みについてヒアリングを行った。

領 収 証

No. 037382

伴 卓 様

2020年10月22日

金額

¥ 1,320

収入印紙

内 訳

現金	✓
クレジット	
振込	

(内消費税額等(10%) 120 円)

但、宿泊代・入場料・飲食代・グラウンド代・品代

コース： 入会金・月会費 ( 月・月・月 ) (本社)〒412-0033

コース利用料 として上記正に領収いたしました

株式会 社 時 之 栖  
静岡 県 御 殿 場 市 御 殿 場 1-7-17 番 地  
電話 053-87-9702(代)

係印

- 御殿場 ホテル時之栖
- 茶目 / 湯殿
- 静岡 ホテル
- 富士パークレーンズ
- 御殿場高原ホテルBU
- 百笑の湯
- インターグランドホテル
- IZU VILLAGE
- 別 館
- オリーブの木
- 天 恵
- 足柄 S A
- ロッジ/スローハウス
- ほ た る
- はまっつフルーツパーク
- 掛川 P A

御殿場 MTBA 7 FUTAGO

按分の理由	領収書金額(a)	按分率(b)	政務活動費支出額(a×b)
全て政務活動にかかる ものである。	1,320	1/1	1,320 円
		100%	

※ 按分による支出がある場合は、領収書等の金額、按分率及び政務活動費の支出額をそれぞれ該当欄に記入すること。

整理番号 10-15

決裁	会派代表者	阿部	経理責任者	廣田	経理担当者	
----	-------	----	-------	----	-------	--

使途項目 サーチキー 支出証拠書

774 - 003

( 会派名・議員氏名 ふじのくに県民クラブ - 伴 卓 )

経費項目	調査研究費・研修費・広聴広報費・要請等活動費・会議費・資料作成費・資料購入費・事務費・事務所費・人件費		
内容	県庁にて調査		
年月日	令和 2 年 10 月 23 日	金額	3,920 円

目的 (該当項目に丸印)	部局事業ヒアリング・地元要望活動・会派内調整打合せ・政務活動資料の整理
使途 (該当項目に丸印)	交通費・宿泊費・駐車料
政務活動・ 県政との 関連性 (該当項目に丸印)	<ul style="list-style-type: none"> <li>議会・委員会等質問のため、関係部局の事業・主要施策等を確認する。</li> <li>地元要望に関連する部局の事業内容や取組方針・進捗状況などを確認する。確認した事業の内容や進捗状況を元に、議会・委員会等の質問に反映する。</li> <li>議案の審議に必要な情報として、県施策の状況を確認する。</li> <li>会派内で県施策等に関する検討を行い、意見の調整・集約を行う。</li> </ul>
<領収書貼付枠> ※別紙添付領収書参照	

按分の理由	領収書金額(a)	按分率(b)	政務活動費支出額(a×b)
全て政務活動にかかるものである。	3,920 円	1/1 100 %	3,920 円

※ 按分による支出がある場合は、領収書等の金額、按分率及び政務活動費の支出額をそれぞれ該当欄に記入すること。

領 収 証

伴 卓 様

2022年 10月 23日

★ Y1,000

但  
上記正に領収いたしました

但し書: 駐車料

内 訳

税抜金額

消費税額等(%)

富士市柳島276-8  
駐車場 ミニパーク  
TEL 0545-61-7868

コクヨ ウケ-1048

EXご利用票 (座席のご案内)  
Seat Information

20年10月23日  
¥1,460 3305/〒2265新富600Z  
000084926698

新富士 ▶ 静岡

自由席

このご利用票はきっぷではありません  
ご利用票では改札口は通れません

車内改札の際は、このご利用票を呈示してください。  
記載以外の座席をご利用の場合は、入場時に使用されたICカード等を確認させていただきます。

EXご利用票 (座席のご案内)  
Seat Information

20年10月23日  
¥1,460 3305/〒2266静岡600Z  
000264867660

静岡 ▶ 新富士

自由席

このご利用票はきっぷではありません  
ご利用票では改札口は通れません

車内改札の際は、このご利用票を呈示してください。  
記載以外の座席をご利用の場合は、入場時に使用されたICカード等を確認させていただきます。



整理番号 10-16

決裁	会派代表者	阿部	経理責任者	廣田	経理担当者	
----	-------	----	-------	----	-------	--

使途項目 サーチキー 支出証拠書

774 - 003

( 会派名・議員氏名 ふじのくに県民クラブ - 伴 卓 )

経費項目	調査研究費・研修費・広聴広報費・要請情報活動費・会議費・資料作成費・資料購入費・事務費・事務所費・人件費		
内容	・コロナ禍下における子どもたちの芸術鑑賞機会の現状について有識者にヒアリング		
年月日	令和2年10月25日・26日	金額	27,898 円

目的	・コロナ禍下における子どもたちの芸術鑑賞機会の現状について有識者にヒアリング
使途	旅費交通費（交通費、駐車場、宿泊費）
政務活動・ 県政との 関連性	コロナ禍の影響を受けて子どもたちの芸術鑑賞機会が減少している。特に地方公演などは軒並み中止が続き、定例的に毎年行われていた事業もなくなり、親しむ機会や教育的な鑑賞機会もなくなり、県民の方よりこれらの機会のついて質問をいただいたため、有識者の方に現況等についてヒアリングを行った。 ※尚、先方の都合でヒアリングが夕方からとなり、宿泊を伴う。

《領収書貼付枠》

別紙のとおり

按分の理由	領収書金額(a)	按分率(b)	政務活動費支出額(a×b)
全て政務活動にかかるものである。	27,898 円	1/1	27,898 円
		100%	

※ 按分による支出がある場合は、領収書等の金額、按分率及び政務活動費の支出額をそれぞれ該当欄に記入すること。

領 収 証

伴 卓 様

22年10月25日

★ ¥2,000

但  
上記正に領収いたしました

但し書：駐車料

内 訳

税抜金額

消費税額等(%)

富士市柳島276-8  
駐車場 ミニパーク  
TEL0545-61-7863

コクヨ ウケ-1048

EXご利用票 (座席のご案内) Seat Information	
20年10月25日	
¥4,970	3305/予2267新富6002
000074896096	
新富士 ▶ 東京	
自由席	
このご利用票はきつぷりではありません ご利用票では改札口は通れません	
車内改札の際は、このご利用票を呈示してください。 記載以外の座席をご利用の場合は、入場時に使用されたICカード等を確認させていただきます。	

EXご利用票 (座席のご案内) Seat Information	
20年10月26日	
¥4,970	3305/予2268東京6406
000350866397	
東京 ▶ 新富士	
自由席	
このご利用票はきつぷりではありません ご利用票では改札口は通れません	
車内改札の際は、このご利用票を呈示してください。 記載以外の座席をご利用の場合は、入場時に使用されたICカード等を確認させていただきます。	

0000-7920

2020年10月25日 曜日

領 収 証

伴 卓 様

¥2,040-

(消費税 ¥151)

但し、  
葉亭 御品代とれと  
わかつき 静岡県富士市本市場21-1  
TEL 0545-61-4863

担当  
領収証No 5223

\*保管上のお願い  
財布等で保管戴く場合、印刷面を内側に折って保管願います。

残額・利用履歴							
方	番号	残額履歴(最新3件)	種別	利用駅	種別	利用駅	残額
①	1025	入	JR東日本	出	JR東日本	X4653	
②	1025	入	JR東日本	出	JR東日本	X4454	
	1026	入	JR東日本	出	JR東日本	X4255	
	1026	入	JR東日本	出	JR東日本	X4255	

毎度ありがとうございます

2020.11.16 06:46 富士駅 102発行 JR東海

① 東京駅 → 渋谷駅  
差額 ¥199

② 渋谷駅 → 東京駅  
差額 ¥199

参考資料参照

※ 明細が、出口分の券、JRにて  
印字するに、駅名が書き込まれて

東京→渋谷 2020年11月26日10:14出発

10:16発→10:35着 19分(乗車17分)



乗換：1回

7.7km

IC優先：199円 定期券 通勤：1か月 7,460円 / 3か月 21,270円 / 6か月 40,290円

10:16	東京	乗車位置：中/後[6両]
4駅	東京メトロ丸ノ内線・方南町行 1番線発→2番線着	199円
10:25着 10:27発	赤坂見附	
4駅	東京メトロ銀座線・渋谷行 1番線発→1番線着	
10:35	渋谷	

出発地の周辺地図

到着地の周辺地図

(例) 用件や行き先などを入力すると、経路とともに印刷できます。

印	印	印	印	印
---	---	---	---	---

# 領収書

伴 卓 様

伝票番号: [REDACTED]

---

お名前 : ばん すぐる  
宿泊金額 : 13520 円  
宿泊施設 : 渋谷エクセルホテル東急  
チェックイン日 : 20-10-25  
チェックアウト日 : 20-10-26  
人数 : 大人1名様  
予約番号 : RYa0bujux6  
但し : クレジットカードにて決済  
発行日 : 2020/11/18

---

ご利用ありがとうございました。



楽天株式会社

〒158-0094 東京都世田谷区五反田

楽天クリムゾンハウス

<http://travel.rakuten.co.jp/>



決 裁	会派代表者		経理責任者		経理担当者	
<p>県外調査概要書</p> <p>令和2年11月 / 日</p> <p>会派名・議員氏名 ふじのくに県民クラブ 伴 卓</p>						
目 的	文化振興事業について有識者にヒアリング					
年 月 日	2020年10月25日～26日					
場 所	別紙レポート参照					
内 容	<p>1 行程：白毛→新潟駅→東京駅→渋谷駅→カネにてリバー→蒲田→徳島駅→新宮</p> <p>2 応対者 <span style="float: right;">→新潟駅→白毛</span></p> <p>3 聴取内容</p> <p>4 県政への反映</p> <p>※別紙レポート参照</p>					

\*本概要書は、県外における調査研究活動のために政務活動費を支出した場合に提出する。

【行程】 自宅→新富士駅→東京駅→渋谷駅→駅周辺のカフェにてヒアリング→宿泊  
→渋谷駅→東京駅→新富士駅→自宅

【日時】 2020年10月25日

【対応者】 松竹株式会社 歌舞伎座 販売課 ████████ 氏

【場所】 渋谷区内カフェ

【聴取内容】

・地元の方よりコロナ禍によって文化的講演事業が相次ぎ取りやめとなり、文化等に親しむ機会が喪失されてしまっている。教育委員会などと連携して子どもたちの教育事業の一環として取り組むことができないか相談をいただいた。

→一部の教育機関では歌舞伎座や演舞場に学校で訪れるところもある。しかしながら、今回はそもそも公演自体が取りやめになったり、密を避けるために閉ざされた舞台を子どもたちに鑑賞させるという機会はなくなった。これは地方興業などでも同じであり、地方の大きなホールなどで慣例的に行っている舞台も中止になり、併せて中高生の芸術鑑賞などの機会を喪失してしまった。

・教育関係の機会は影響があったか（芸術鑑賞など）

もともとそれほど多くはないが、首都圏の学校を中心に古典芸能への誘いの様なテーマで依頼はあった。俳優業を兼ねているような著名な役者が行くということはあまりないが、いわゆる一門の若手などが出前的に出ているという。

会社としても若年のうちに接点を持つことは、将来の観劇につながる可能性があるし、知るという機会はありがたいという。しかしながら、密になりやすいことや、劇場自体がクローズという期間もあり、皆無に。やっと10月に入り打ち合わせなどが出てきているという。

・興行への影響は

首都圏との往来が厳しい目で見られることはもちろん、大人数を同じ空間に集めることが当然できない。結果として休業を余儀なくされた。

しかしながら、オンラインによる役者の情報発信やYouTubeを活用した芸能への誘いは様々ある芸の中で磨けたのかもしれない。これによってこれまでは玄人好みの役者や、大所以外にもファンが付くようになった気がするという。

今後はまさに芸能の演出のハイブリットとして見せる方法があるのではないだろうか。

【県政への反映】

本県にも多くの多目的ホールがあり。私の地元富士市にあるようなロゼシアターもその一つである。毎年初夏になると巡業という形で東西に長い本県を辿ることや、広く東海地域や西日本地域の拠点のいくつかとして本県県内でも興行がおこなわれてきた。

しかしながら、春先からの新型コロナウイルス感染拡大により事業はことごとく中止と

なり、本県県内で興業がされることはほぼなかったことが分かった。

古典芸能だけが文化ではないが、文化に触れる代名詞が古典芸能等の鑑賞になりつつある。オンラインでも舞台芸術は観ることはできるが、やはり息遣いであるとか、実際の空間で役者が出す雰囲気や声量はオンラインではわかりにくいこともヒアリングの中で分かった。

古典芸能は歌舞伎以外にも狂言、落語、講談など様々ある。しかしながら面白いことに演じ方、観せ方は異なれど、同じ演目を演出することもある。例えば県内の小中学生には現代語を用いたアニメとコラボした歌舞伎などを観ることで興味を持ってもらうことはできる。また、中高生であれば、授業で扱うような物語を歌舞伎で、できれば口語に近い形で演じてもらえれば興味を持つ人は増えるかもしれない。

親類に古典芸能などに造詣のある方がいて、今回問い合わせをいただいたように「観劇の機会」が首都圏はまだしも地方は圧倒的になくなってしまったことは気が付けなかった。万人が好む必要はないが、観劇の機会があるからこそ子どもたちの興味を持つ機会の創出にはなっていたと思うと、調査を試みなければならぬと気が付いた。

今は、経済や防疫優先社会で、文化振興という空気感は少し落ち着いているが、文化関連産業も立派な生業である。時代の変化の中でも教育施策とリンクしながら、子どもたちに日本伝統のものを残したり体感してもらえるような議論の資としたい。

松竹株式会社  
歌舞伎座  
販売課

〒104-0061 東京都中央区銀座4-12-15  
電話 (03) 3545-6855  
FAX (03) 3545-6890  
E-mail: [REDACTED]



整理番号 10-17

決裁	会派代表者	(阿部)	経理責任者	(廣田)	経理担当者	
----	-------	------	-------	------	-------	--

使途項目 サーチキー 支出証拠書

778 - 002

( 会派名・議員氏名 ふじのくに県民クラブ - 伴 卓 )

経費項目	調査研究費・研修費・広聴広報費・要請情報活動費・会議費・資料作成費・(資料購入費)・事務費・事務所費・人件費		
内容	新聞代金 令和2年10月分 ( <input checked="" type="checkbox"/> 中日新聞 <input type="checkbox"/> 静岡新聞/岳南朝日/富士ニュース/日刊富士 )		
年月日	令和2年10月26日	金額	3,300 円

目的	新聞代金 令和2年10月分
使途	新聞代金 令和2年10月分
政務活動・ 県政との 関連性	県議会はもとより県内及び政治経済の情報収集を行い、活動及び質疑等の参考とする。

<<領収書貼付枠>>

領収証  
伴卓様

富士市富士岡 531-1

2020年10月分  
( 224 ) 340.50自振

お問合せNo. [REDACTED]  
(8% 3,300円)  
(10% 0円)

銘柄 (*は軽減税率対象)	部数	金額	備考
*中日新聞朝刊	1	3,300	

合計金額  
3,300 円

毎度ご購入有難うございます。  
上記の金額正に領収致しました。

…次回新聞休刊日のお知らせ…  
<<11月9日(月)付朝刊です>>

TEL 0120-930-919

株式会社 康報社  
植草新聞店  
富士市中央町2-5-26  
TEL: 52-0370

按分の理由	領収書金額(a)	按分率(b)	政務活動費支出額(a×b)
全て政務活動にかかるものである。	3,300 円	1/1 100 %	3,300 円

※ 按分による支出がある場合は、領収書等の金額、按分率及び政務活動費の支出額をそれぞれ該当欄に記入すること。

### 入出金明細照会

内容を確認してください。

Visaデビットご利用のお客さま

Visaデビットカードのご利用明細は、「Visa会員専用ページ」にてご確認ください。

※入出金明細に表記の取引区分について、振込による出金はすべて「振替」と表示されます。

また、振込による入金も原則「振込」と表示されます。(一部、振替と表示される場合もございます)

※最大過去3ヶ月間の明細をご覧いただけます。さらに過去の明細を確認したい場合は、「口座情報」メニュー→「入出金明細照会(ダウンロード)」画面で過去6ヶ月間の照会ができます。

支店名・口座: XXXXXXXXXX

期間: 2020 年 10 月 26 日 ~ 2020 年 10 月 28 日

※ 2020年8月24日 以降の明細を照会できます。

取引区分: すべて

並び順:  日付が新しい順       日付が古い順

支店名	科目	口座番号	現在残高	支払可能残高	照会日時
XXXXXXXXXX					2020/11/24 16:10:00

7件が該当しました。

1-7件 / 7件中

日付	お支払い	お預り	摘要	残高	メモ
			取引区分		

2020/10/26	3,300円		ウエクスシンブ*ンテン	584,160円	
			その他		
	<span style="background-color: black; color: black;">XXXXXXXXXX</span> 円	0円			

1-7件 / 7件中

整理番号	10-18
------	-------

決裁	会派代表者	阿部	経理責任者	廣田	経理担当者	
----	-------	----	-------	----	-------	--

使途項目 サーチキー 支出証拠書

780 - 005

( 会派名・議員氏名 ふじのくに県民クラブ - 伴 卓 )

経費項目	調査研究費・研修費・広聴広報費・要請情報活動費・会議費・資料作成費・資料購入費・(事務費) 事務所費・人件費		
内容	政務活動用車両リース代金 令和 2年10月分		
年月日	令和 2年10月27日	金額	40,865 円

目的	—
使途	—
政務活動・ 県政との 関連性	—
<<領収書貼付枠>>  別紙のとおり	

按分の理由	領収書金額(a)	按分率(b)	政務活動費支出額(a×b)
政務活動と私用で按分	81,730 円	1/2	40,865 円
		50%	

※ 按分による支出がある場合は、領収書等の金額、按分率及び政務活動費の支出額をそれぞれ該当欄に記入すること。

# 入出金明細照会

内容を確認してください。

Visaデビットご利用のお客さま

Visaデビットカードのご利用明細は、「Visa会員専用ページ」にてご確認ください。

※入出金明細に表記の取引区分について、振込による出金はすべて「振替」と表示されます。

また、振込による入金原則「振込」と表示されます。(一部、振替と表示される場合もございます)

※最大過去3ヶ月間の明細をご覧いただけます。さらに過去の明細を確認したい場合は、「口座情報」メニュー→「入出金明細照会(ダウンロード)」画面で過去6ヶ月間の照会ができます。

支店名・口座: XXXXXXXXXX

期間: 2020 年 10 月 27 日 ~ 2020 年 10 月 27 日

※ 2020年7月27日 以降の明細を照会できます。

取引区分: すべて

並び順:  日付が新しい順

日付が古い順

支店名	科目	口座番号	現在残高	支払可能残高	照会日時
					2020/10/27 12:08:00

2件が該当しました。

1-2件 / 2件中

日付	お支払い	お預り	摘要	残高	メモ
			取引区分		
2020/10/27	81,730円		オリコ	115,373円	
			その他		

1-2件 / 2件中

整理番号 10-19

決裁	会派代表者	阿部	経理責任者	廣田	経理担当者	
----	-------	----	-------	----	-------	--

使途項目 サーチキー 支出証拠書

774 - 003

( 会派名・議員氏名 ふじのくに県民クラブ - 伴 卓 )

経費項目	調査研究費・研修費・広報費・要請活動費・会議費・資料作成費・資料購入費・事務費・事務所費・人件費		
内容	県庁にて調査		
年月日	令和 2 年 10 月 27 日	金額	1,860 円

目的 (該当項目に丸印)	部局事業ヒアリング・地元要望活動・会派内調整打合せ・政務活動資料の整理
使途 (該当項目に丸印)	交通費・宿泊費・駐車料
政務活動・ 県政との 関連性 (該当項目に丸印)	<ul style="list-style-type: none"> <li>議会・委員会等質問のため、関係部局の事業・主要施策等を確認する。</li> <li>地元要望に関連する部局の事業内容や取組方針・進捗状況などを確認する。</li> <li>確認した事業の内容や進捗状況を元に、議会・委員会等の質問に反映する。</li> <li>議案の審議に必要な情報として、県施策の状況を確認する。</li> <li>会派内で県施策等に関する検討を行い、意見の調整・集約を行う。</li> </ul>
<<領収書貼付枠>> ※別紙添付領収書参照	

按分の理由	領収書金額(a)	按分率(b)	政務活動費支出額(a×b)
全て政務活動にかかるものである。	1,860 円	1/1	1,860 円
		100 %	

※ 按分による支出がある場合は、領収書等の金額、按分率及び政務活動費の支出額をそれぞれ該当欄に記入すること。

モバイル Suica 残額ご利用明細

残額履歴 (70件)

月	日	種別	利用駅	種別	利用駅	残額	差額
10	27	入	JC吉原	出	JC静岡	¥227	-680

F 開発吉原駅第2駐車場  
☆ 駐車証明書 ☆

駐車証明書はダッシュボードの上の  
確認しやすい場所に置いてください

車両番号

有効期限 10/28 08:16

F 開発吉原駅第2駐車場  
☆ 領収証 ☆

精算 20/10/27 08:15:48

現金 500円

2020/10/29

ご利用ありがとうございます。

システムの都合上、最新のご利用明細が反映されていない場合があります。

モバイル Suica 残額ご利用明細



残額履歴 (5件)

月	日	種別	利用駅	種別	利用駅	残額	差額
10	27	入	JC静岡	出 * * * * *	JC吉原	132	-680

2020/10/29  
 ご利用ありがとうございます。  
 システムの都合上、最新のご利用明細が反映されていない場合があります。

整理番号 10-20

決裁	会派代表者	阿部	経理責任者	廣田	経理担当者	
----	-------	----	-------	----	-------	--

使途項目 サーチキー 支出証 拠書

779 - 003

( 会派名・議員氏名 ふじのくに県民クラブ - 伴 卓 )

経費項目	調査研究費・研修費・ <u>広聴広報費</u> ・要請情報活動費・会議費・資料作成費・資料購入費・事務費・事務所費・人件費		
内容	ラジオ放送料金 R2年9月放送料金		
年月日	R2年10月27日	金額	35,475円

目的	ラジオ放送料金 R2年9月放送料金
使途	広聴広報費用 (ラジオ放送料金)
政務活動・ 県政との 関連性	富士地域を放送圏域とするコミュニティ放送にて県政の取り組みと議会の報告をする。 放送は15分番組を月に2度放送 R2年4月 整理番号 4-17 参照

《領収書貼付枠》

領収証 伴卓様 No. 0794

★ 35,475

但 広告 9分

2020年10月27日 上記正に領収いたしました

内訳

税率	金額(税抜税込)
%	消費税額等
税率	金額(税抜税込)
%	消費税額等

収入印紙

静岡県富士市吉原2丁目10番20号  
富士コミュニティ放送株式会社  
代表取締役 小串 勝彦



コクヨ クケ-1097

按分の理由	領収書金額(a)	按分率(b)	政務活動費支出額(a×b)
全て政務活動にかかるものである。	35,475	1/1 100%	35,475円

※ 按分による支出がある場合は、領収書等の金額、按分率及び政務活動費の支出額をそれぞれ該当欄に記入すること。



整理番号 10-21

決裁	会派代表者		経理責任者		経理担当者	
----	-------	---	-------	---	-------	---

使途項目 サーチキー 支出証拠書

779 - 003

( 会派名・議員氏名 ふじのくに県民クラブ - 伴 卓 )

経費項目	調査研究費・研修費・ <u>広聴広報費</u> ・要請情報活動費・会議費・資料作成費・資料購入費・事務費・事務所費・人件費		
内容	ラジオ放送料金 R2年10月放送料金		
年月日	R2年10月27日	金額	35,475 円

目的	ラジオ放送料金 R2年10月放送料金
使途	広聴広報費用 (ラジオ放送料金)
政務活動・ 県政との 関連性	富士地域を放送圏域とするコミュニティ放送にて県政の取り組みと議会の報告をする。 放送は15分番組を月に2度放送  2年4月 整理番号 4-17 参照

領 収 証 様 No. C995

★ 35,475

但 広告費 10月分

2020年10月27日 上記証に領収いたしました

収 入 印 紙	内訳	税率	金額(税抜税込)	静岡県富士市吉原2丁目10番20号 富士コミュニティ放送株式会社 代表取締役 小串 勝也
		%	消費税額等	
		%	金額(税抜税込)	
		%	消費税額等	

コクヨ ケー1097

按分の理由	領収書金額(a)	按分率(b)	政務活動費支出額(a×b)
全て政務活動にかかるものである。	35,475	1/100%	35,475 円

※ 按分による支出がある場合は、領収書等の金額、按分率及び政務活動費の支出額をそれぞれ該当欄に記入すること。

整理番号 10-22

決裁	会派代表者	阿部	経理責任者	廣田	経理担当者	
----	-------	----	-------	----	-------	--

使途項目 サーチャキー 支出証拠書

780 - 003

( 会派名・議員氏名 ふじのくに県民クラブ - 伴 卓 )

経費項目	調査研究費・研修費・広聴広報費・要請等活動費・会議費・資料作成費・資料購入費・(事務費)・事務所費・人件費		
内容	定額モバイルWi-Fi利用料金	令和2年9月利用分	1/27
年月日	令和2年9月11日	金額	1,926 円

目的	定額モバイルWi-Fi利用料金
使途	通信料
政務活動・ 県政との 関連性	携帯電話のポケット通信料を最低限に設定したことに伴い、Wi-Fiにて通信を行うことと合わせ、政務活動においてモバイル端末及びラップトップを移動中及び外出中に用いるため利用。
<<領収書貼付枠>>  $(2^{\text{円}} + 3.850^{\text{円}}) \times \frac{1}{2} = 1.926^{\text{円}}$	

按分の理由	領収書金額(a)	按分率(b)	政務活動費支出額(a×b)
政務活動と私用で按分	3,852 円	1/2 50%	1,926 円

※ 按分による支出がある場合は、領収書等の金額、按分率及び政務活動費の支出額をそれぞれ該当欄に記入すること。

マイページ設定 ログアウト



## ご利用明細

2020年 09月ご利用分

ご利用金額合計 (税込)	4,402円
--------------	--------

\*通話に関する料金は2カ月前のご利用金額です。

サービス名	金額 (税込)	備考
ユニバーサル利用料	2円	①
端末補償500	550円	← 降く
限界突破Wi-Fi	3,850円	②

一覧へ戻る

(①+②)の1/2 申請

お問い合わせ

お問い合わせ

ご利用代金請求明細書  
伴 卓 様

2020/12/10

楽天カード株式会社

本 社 / 東京都港区南青山二丁目6番21号  
電話番号 / 03-6740-6740 (代表)

2020年10月ご請求金額  
219,305円

ご利用カード  
楽天プレミアムカード (MasterCard)

お支払い日	返済方法	引き落とし口座	請求確定日	利用獲得ポイント	調整額	返金額
2020/10/27	口座振替		2020/10/21	2,083ポイント	0円	0円

ご利用明細

(単位: 円)

利用日	利用店名	利用者	支払方法	利用金額	手数料	支払総額	当月請求額	翌月繰越残高
-----	------	-----	------	------	-----	------	-------	--------

※ポイント支払いサービスをご利用された場合、ご利用ポイント分を差し引いた金額がご請求予定金額として表示されます。

ご利用明細

(単位：円)

利用日	利用店名	利用者	支払方法	利用金額	手数料	支払総額	当月請求額	翌月繰越残高
2020/09/11	SPSV (情報通信)	本人*	1回払い	4,870	0	4,870	4,870	0
2020/09/11	SPSV (情報通信)	本人*	1回払い	4,402	0	4,402	4,402	0

整理番号 10-23

決裁	会派代表者	阿部	経理責任者	廣田	経理担当者	
----	-------	----	-------	----	-------	--

使途項目 サーチキー 支出証拠書

774 - 003

( 会派名・議員氏名 ふじのくに県民クラブ - 伴 卓 )

経費項目	調査研究費・研修費・広聴広報費・要請等活動費・会議費・資料作成費・資料購入費・事務費・事務所費・人件費		
内容	森町太田町長と意見交換		
年月日	令和2年10月28日	金額	4,940 円

目的	森町太田町長と意見交換
使途	旅費交通費
政務活動・ 県政との 関連性	伊藤議員の紹介で森町の太田町長と面会し、新東名の開通に伴う街の変化や、町政の取り組みについてヒアリングを行った。
<<領収書貼付枠>>  別紙のとおり	

按分の理由	領収書金額(a)	按分率(b)	政務活動費支出額(a×b)
全て政務活動にかかるものである。	4,940	1/1	4,940 円
		100%	

※ 按分による支出がある場合は、領収書等の金額、按分率及び政務活動費の支出額をそれぞれ該当欄に記入すること。

ご利用ありがとうございます。

## 利用証明書



料金所(自) 新富士  
料金所(至) 森掛川

20年10月28日  
10時36分

通行料金 ¥2,420-  
(ETCクレジット)

車種 1

取扱番号

A02010-280478-595319

※通行料金は消費税率10%対象です。  
※本利用証明書はETC利用照会サービ  
スで印字されたものです。

ご利用ありがとうございます。

## 利用証明書



料金所(自) 遠州森町スマート  
料金所(至) 新富士

20年10月28日  
15時18分

通行料金 ¥2,520-  
(ETCクレジット)

車種 1

取扱番号

A02010-280690-130614

※通行料金は消費税率10%対象です。  
※本利用証明書はETC利用照会サービ  
スで印字されたものです。

整理番号 10-24

決裁	会派代表者	(阿部)	経理責任者	(廣田)	経理担当者	
----	-------	------	-------	------	-------	--

使途項目 ~~サ-チキ~~ 支出証 拠書

781 - 001

( 会派名・議員氏名 ふじのくに県民クラブ - 伴 卓 )

経費項目	調査研究費・研修費・広報費・要請費・会費・資料作成費・資料購入費・事務費・ <u>事務所費</u> ・人件費		
内容	政務活動用事務所賃料 ( 令和 2 年 11 月分 )		
年月日	令和 2 年 10 月 28 日	金額	27,500 円

目的	—		
使途	—		
政務活動・ 県政との 関連性	但し書：テナント 11月分		

### 領 収 証

伴 卓 様

No. 2 年 10 月 28 日

金額	¥ 55,000	現金	
		小切手	
		手形	

但し  
上記の金額正に領収いたしました

内訳  
ユニフォームのことなら  
**中川衣料株式会社**  
〒417-0051 富士市吉原4丁目18-1  
TEL (0545) 52-2206  
FAX (0545) 51-4806

税抜金額  
消費税額等 ( % )

取印

按分の理由	領収書金額(a)	按分率(b)	政務活動費支出額(a×b)
政務活動と後援会 活動で按分	55,000 円	1/2	27,500 円
		50%	

※ 按分による支出がある場合は、領収書等の金額、按分率及び政務活動費の支出額をそれぞれ該当欄に記入すること。



整理番号 10-25

決裁	会派代表者	阿部	経理責任者	廣田	経理担当者	
----	-------	----	-------	----	-------	--

使途項目 サーチキー 支出証拠書

781 - 002

( 会派名・議員氏名 ふじのくに県民クラブ - 伴 卓 )

経費項目	調査研究費・研修費・広聴広報費・要請等活動費・会議費・資料作成費・資料購入費・事務費・ <u>事務所費</u> ・人件費		
内容	政務活動用事務所光熱費 (電気代・上下水道代)	2年11月分	
年・月・日	22年10月28日	金額	3,000円

目的	—
使途	—
政務活動・ 県政との 関連性	—

<領収書に付録>

領収証

No. \_\_\_\_\_

伴卓事務所 様

2020年10月28日

金額											¥6000-
----	--	--	--	--	--	--	--	--	--	--	--------

内 消費税等											
現金											
小切手											

但し 電気・水道代として(11月分)  
上記正に領収いたしました

Seiei 株式会社 静岡

〒417-0051 静岡県富士市吉原4-18-22 3  
TEL.0545-51-5555 FAX.0545-51-5555

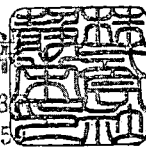

按分の理由	領収書金額(a)	按分率(b)	政務活動費支出額(a×b)
政務活動と後援会 活動で按分	6,000円	1/2	3,000円
		50%	

※ 按分による支出がある場合は、領収書等の金額、按分率及び政務活動費の支出額をそれぞれ該当欄に記入すること。

整理番号 10-26

決裁	会派代表者	(阿部)	経理責任者	(廣田)	経理担当者	
----	-------	------	-------	------	-------	--

使途項目 サーチキー 支出証拠書

780 - 003

( 会派名・議員氏名 ふじのくに県民クラブ - 伴 卓 )

経費項目	調査研究費・研修費・広聴広報費・要請接待活動費・会議費・資料作成費・資料購入費・(事務費)・事務所費・人件費		
内容	政務活動用事務所通信費 ( 電話代、(FAX)・(インターネット代) 令和 2 年 10 月分		
年月日	R2 年 10 月 31 日	金額	3,273 円

目的	—
使途	—
政務活動・ 県政との 関連性	—

《領収書貼付枠》

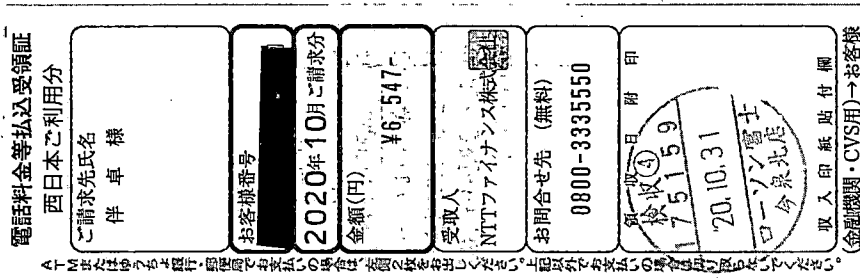

按分の理由	領収書金額(a)	按分率(b)	政務活動費支出額(a×b)
政務活動と後援会 活動で按分	6,547 円	1/2	3,273 円
		50%	

※ 按分による支出がある場合は、領収書等の金額、按分率及び政務活動費の支出額をそれぞれ該当欄に記入すること。

請求書 (西日本ご利用分)

417-0051  
富士市吉原4丁目1-8-22

郵便区内特別



NTTファイナンス株式会社  
〒108-0075 東京都港区港南1-2-70

伴 卓 様

Webでのお問い合わせ先



<http://contact.bill.ntt-finance.co.jp/lw/?page=1>

発行年月日: 2020年10月17日発行  
発行会社: NTTファイナンス株式会社  
料金センター  
お問合せ先: 0800-3335550 (無料)  
【速付先】  
〒461 名古屋市東区東桜1-14-11  
-0005 DPスクエア東桜8F  
社用コード: M2002111001 11986 11909 00 E  
BI 000000 1 0 20100301E

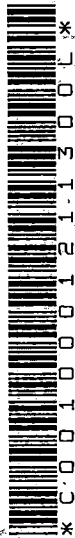

020102101045857130

11986

日頃、NTTファイナンスをご利用いただきまして誠にありがとうございます。

下記の料金を請求させていただきますので、内容を十分ご確認のうえ、お支払い期限までに裏面記載の場所でお支払いをお願いします。(

1 / 2ページ)

お客様ご請求番号 (BILLING NUMBER) お客様番号 (CUSTOMER NUMBER)	請求年月 (MONTH OF ISSUE)	ご請求金額 (TOTAL AMOUNT)	お支払期限 (DUE DATE)
	2020年10月ご請求分	6,547円	2020年11月2日(月)

お 知 ら せ

【NTTファイナンスからのお知らせ】

\*\*\* NTTグループ各社ご請求金額 \*\*\*

NTT西日本分ご請求額  
(合計)

6,547円

6,547円 詳細については、「ご請求内訳」をご覧ください。

\*\*\* NTTファイナンスからのお知らせ \*\*\*

奇数月のご請求額が5,000円未満の場合は、翌月分の偶数月に2ヶ月まとめてご請求しております。

各月の料金は「ご請求内訳」をご覧ください。

※複数回線まとめてのご請求や、料金回収代行サービスをご利用の場合等は、毎月ご請求しております。

\*\*\* NTT西日本からのお知らせ \*\*\*

フレッツ光の割引サービス(光もともとと割、Web光もともとと割、どーんと割、どーんと学割、光はじめ割)は割引契約期間満了時に契約が自動延伸されます。自動延伸をご希望されない場合はNTT西日本へご連絡が必要です。

割引適用期間中(自動延伸後を含む)に本割引サービスを解約された場合、解約金が発生する場合があります。

なお、割引適用期間の満了月とその翌月に解約した場合には解約金は発生いたしません。

詳しくはNTT西日本フレッツ公式サイト [<http://flets-w.com/wari/>] でご確認ください。



お客様ご請求番号 BILLING NUMBER	[REDACTED]	請求年月 MONTH OF ISSUE	2020年 10月ご請求分
----------------------------	------------	------------------------	---------------

**ご請求内訳** (お客様番号 [REDACTED])

内訳項目 金額(円) CHARGE BREAKDOWN BY CATEGORY (YEN)	内訳金額(円) AMOUNT (YEN)	請求内訳等詳細 DETAILS OF CHARGE BREAKDOWN	税区分 TAX
◆ [REDACTED]			
◇NTT西日本ご利用分			
6,547	5,400	フレッツ 光ネクスト F 単利用料 9月 1日～ 9月30日	合 算
	-1,100	光はじめ割 9月 1日～ 9月30日	合 算
	1,020	ひかり電話A (エース) 定額料1 9月 1日～ 9月30日 電話番号 [REDACTED]	合 算
	480	ひかり電話A (エース) 定額料2 9月 1日～ 9月30日 ひかり電 話A使用料は本料金と定額料1の合計で す。	合 算
	16	ひかり電話 (通話料) 9月 1日～ 9月30日 翌月への 繰越額は480円です。	合 算
	-16	ひかり電話A (エース) 定額料分通話 9月 1日～ 9月30日 ひかり電 話A定額料に含まれ、通話料から減算し ます。	合 算
	2	ユニバーサルサービス料 9月 1日～ 9月30日 1番号分 のご請求となります。	合 算
	100	発行手数料 本請求書等の発行にかかわる各種費用に なります。	合 算
	50	収納手数料 本請求をコンビニエンスストア・各種金 融機関でお支払いいただく場合の手数料 です。	合 算
	595	消費税等相当額 (合計) 合算表示の料金合計×1.0%	
◇合計	6,547	合計	

<p>***NTT西日本からのお知らせ***</p> <p>※電話のご注文・お問合せは「116」へ (無料) / 携帯電話からは0800-2000116へ (無料)</p> <p>※電話の故障は「113」へ (無料) / 携帯電話からは0120-444113へ (無料)</p> <p>※フレッツ・ひかり電話: 0120-116116へ (無料) / 故障: 0120-248995へ (無料)</p> <p>※弊社分請求額のうち、料金回収代行分は、NTTファイナンスへ請求事務を委託しています。</p>	<p>***ユニバーサルサービス料について***</p> <p>ユニバーサルサービス料は、あまねく日本全国においてユニバーサルサービス (NTT東西の加入電話等) の提供を確保するためにご負担いただく料金です。なお、社団法人電気通信事業者協会から1番号あたりの費用 (番号単価) が公表されています。</p>
--	--