

整理番号 11-1

決裁	会派代表者	(阿部)	経理責任者	(廣田)	経理担当者	
----	-------	------	-------	------	-------	--

使途項目 サーチキー

支出証拠書

774 - 003

(会派名・議員氏名 ふじのくに県民クラブ - 曳田 卓)

経費項目	調査研究費・研修費・広聴広報費・要請情報活動費・会議費・資料作成費・資料購入費・事務費・事務所費・人件費		
内容	こども本の森中之島図書館(大阪市)と大塚国際美術館(鳴門市)の視察。		
年月日	令和2年 11月10日~令和 年 月 日	金額	33,320 円

目的			
使途	交通費・入場券		
政務活動・ 県政との 関連性	県外調査概要書を参照		
<<領収書貼付枠>> 沼津駅~新大阪駅~新神戸駅の往復電車及び新幹線代 23,840 円 ... 別紙① 新大阪駅~(地下鉄)淀屋橋駅の往復地下鉄代 460 円 ... 支払証明書 新神戸駅~高速鳴門の往復高速バス代 5,220 円 ... 別紙② 小鳴門橋~大塚国際美術館往復路線バス代 500 円 ... 支払証明書 大塚国際美術館入場券 3,300 円 ... 別紙③ <hr/> 33,320 円			

按分の理由	領収書金額(a)	按分率(b)	政務活動費支出額(a×b)
全て政務活動にかかるものである。	33,320 円	100 %	33,320 円

\* 按分による支出がある場合は、領収書等の金額、按分率及び政務活動費の支出額をそれぞれ該当欄に記入すること。

①

駅-No 520103 領収書-No 33  
窓口-No 122  
領 収 書

金額 ¥23,840円  
「消費税等込み」

但し、乗車券類(クレジット扱い)として

2020年11月 8日  
東海旅客鉄道株式会社

ご利用いただきましてありがとうございます

印紙税申告納  
付につき名古屋中村  
税務署承認済

沼津駅

現金出納社員

支払者： 曳田 卓

②

2020年11月10日 12:57

支払者： 曳田 卓

様

# 領 収 書

¥5,220-

但し バスの運賃として  
上記のとおり領収いたしました

車両番号：001201  
本四海峡バス株式会社

領 収

大塚国際美術館  
TEL. 088-687-3707  
2020年11月10日(火) 13時36分

0001 一般 ¥3,300

お買上枚数 1枚  
合 計 ¥3,300

お預り金額 ¥3,300





伝票No. 00085(発券無) 01 担当 0001



支払者： 曳田 卓

③



決裁	会派代表者		経理責任者		経理担当者	
<p>県外調査概要書</p> <p>令和2年11月30日</p> <p>会派名・議員氏名ふじのくに県民クラブ 曳田卓</p>						
目的	<p>こども本の森中之島図書館を視察し、東静岡駅南口の整備の参考にする。</p> <p>大塚国際美術館を視察し、県立美術館の運営の在り方の参考にする。</p>					
年月日	令和2年11月10日					
場所	大阪市北区中之島 1-1-28      徳島県鳴門市鳴門町鳴門公園内					
内容	<p>1 行程 沼津～(新幹線)新大阪～(地下鉄)淀屋橋駅～新大阪～新神戸～(高速バス)高速鳴門～(徒歩)小鳴門橋～(バス)美術館～小鳴門橋～高速鳴門～新神戸～沼津</p> <p>2 対応者 図書館関係者並びに美術館関係者</p> <p>3 聴取内容 ・ 図書館運営の現状？ ・ 図書館に対しての利用者の評価？ ・ 図書館運営の問題点？ ・ 美術館運営の現状？ ・ 美術館に対する来場者の評価？ ・ 美術館運営の問題点？</p> <p>4 県政への反映 東静岡駅南口整備に関して、そこに中央図書館の移転が計画されている。従って、今後の整備に関して特色ある図書館機能を学び、整備計画に反映する。</p> <p>県立美術館は県民に対し、美術を通じて県民の芸術に対する見識を高め、特に中学生、高校生の芸術教育に寄与する使命がある。ついては世界の優れた絵画の模写を展示している大塚国際美術館を視察し、今後の県立美術館の運営に資したい。</p>					

整理番号	11-2
------	------

決裁	会派代表者		経理責任者		経理担当者	
----	-------	---	-------	---	-------	---

使途項目 サーチキー

支出証拠書

780 - 003

(会派名・議員氏名 ふじのくに県民クラブ - 曳田 卓)

経費項目	調査研究費・研修費・広聴広報費・要請陳情等活動費・会議費・資料作成費・資料購入費・ <u>事務費</u> ・事務所費・人件費		
内容	携帯電話料		
年月日	令和2年11月10日~平成 年 月 日	金額	6,292 円

目的	調査研究など政務活動を行うための通信手段。																										
使途	2年10月請求分電話料																										
政務活動・ 県政との 関連性	—																										
<<領収書貼付枠>> <table border="1" style="margin-left: 20px;"> <tr><td>1</td><td>2-10-30</td></tr> <tr><td>2</td><td>D 2-10-30</td></tr> <tr><td>3</td><td>D 2-10-30</td></tr> <tr><td>4</td><td>D 2-10-30</td></tr> <tr><td>5</td><td>D 2-10-30</td></tr> <tr><td>6</td><td>D 2-10-30</td></tr> <tr><td>7</td><td>D 2-11- 2</td></tr> <tr><td>8</td><td>2-11- 5</td></tr> <tr><td>9</td><td>D 2-11- 9</td></tr> <tr><td>10</td><td>D 2-11- 9</td></tr> <tr><td>11</td><td>D 2-11-10</td></tr> <tr><td>12</td><td>D 2-11-10</td></tr> </table> <p style="text-align: right; margin-right: 20px;">12,585 ミツヒツUFJニコス</p>				1	2-10-30	2	D 2-10-30	3	D 2-10-30	4	D 2-10-30	5	D 2-10-30	6	D 2-10-30	7	D 2-11- 2	8	2-11- 5	9	D 2-11- 9	10	D 2-11- 9	11	D 2-11-10	12	D 2-11-10
1	2-10-30																										
2	D 2-10-30																										
3	D 2-10-30																										
4	D 2-10-30																										
5	D 2-10-30																										
6	D 2-10-30																										
7	D 2-11- 2																										
8	2-11- 5																										
9	D 2-11- 9																										
10	D 2-11- 9																										
11	D 2-11-10																										
12	D 2-11-10																										

按分の理由	領収書金額(a)	按分率(b)	政務活動費支出額(a×b)
政務活動と私用で按分	12,585 円	1/2	6,292 円
		%	

※ 按分による支出がある場合は、領収書等の金額、按分率及び政務活動費の支出額をそれぞれ該当欄に記入すること。



410-0043  
静岡県沼津市柳町4-49

曳田 卓 様



05 50000055#-19C-AGKX11X  
BS

### 支払証明書

証明書No. 0000000111

ご請求月	ご請求コード	お支払額(円)	うち消費税相当額(円)	収納年月日	備考
2019年 9月		11,524	459	2019年 9月30日	
2019年10月		12,646	542	2019年10月31日	
2019年11月		11,709	578	2019年12月 2日	
2019年12月		12,823	680	2020年 1月 6日	
2020年 1月		11,662	574	2020年 1月31日	
2020年 2月		14,539	836	2020年 3月 2日	
2020年 3月		12,924	689	2020年 3月31日	
2020年 4月		13,872	775	2020年 4月30日	
2020年 5月		12,501	650	2020年 6月 1日	
2020年 6月		12,511	651	2020年 6月30日	
2020年 7月		12,490	649	2020年 7月31日	
2020年 8月		12,761	674	*****	クレジット会社決済分
2020年 9月		12,747	673	*****	クレジット会社決済分
2020年10月		12,585	658	*****	クレジット会社決済分
2020年11月		12,011	606	*****	クレジット会社決済分
2020年12月		12,235	626	*****	クレジット会社決済分
2021年 1月		11,648	608	*****	クレジット会社決済分
2021年 2月		12,199	658	*****	クレジット会社決済分
2021年 3月		12,244	662	*****	クレジット会社決済分

合計(クレジット会社決済分除く)	139,201	7,083
合計(クレジット会社決済分)	98,430	5,165

印紙税申告納  
付につき新宿  
税務署承認済

上記の料金は、領収済であることを証明いたします。

クレジットカードでお支払いのお客様は、ご契約されているクレジットカード会社へ上記料金のお支払いがない場合、本証明書は無効となります。

2015年9月のご請求以降、ご請求を翌月以降に合算した場合も合算前の月を請求月として証明しております。

整理番号 11-3

決裁	会派代表者	阿部	経理責任者	廣田	経理担当者	
----	-------	----	-------	----	-------	--

使途項目 サーチキー 支出証拠書

781 - 0011

(会派名・議員氏名 ふじのくに県民クラブ - 曳田 卓)

経費項目	調査研究費・研修費・広聴広報費・要請等活動費・会議費・資料作成費・資料購入費事務費・ <u>事務所費</u> ・人件費		
内容	駐車場賃借料		
年月日	令和2年11月19日~平成	年月日	金額 8,000円

目的	—
使途	—
政務活動・ 県政との 関連性	—

《領収書貼付枠》

領収書

ふじのくに県民クラブ 様

---

領収金額

¥ 16,000-

但 駐車場代費 // 月分として

令和 2年 // 月 // 日

支払者: 曳田 卓

按分の理由	領収書金額(a)	按分率(b)	政務活動費支出額(a×b)
政務活動と私用で按分	16,000円	1/2	8,000円
		%	

※ 按分による支出がある場合は、領収書等の金額、按分率及び政務活動費の支出額をそれぞれ該当欄に記入すること。

整理番号 11-4

決裁	会派代表者	(阿部)	経理責任者	(廣田)	経理担当者	
----	-------	------	-------	------	-------	--

用途項目 サーチャキー

支出証拠書 (自動車燃料代)

780 - 004

【 11月分】 (会派名・議員氏名 ふじのくに県民クラブ・ 曳田 卓 )

区分	前回給油(領収書貼付分) A	今回(直近の)給油 B	総走行距離 C=B-A
年月日	年 月 日	2020年11月25日	
走行距離	km	km	km

(経費項目別充当額)

経費項目	走行距離 (km)	積算方法※	充当額 (円)
事務費		円× km / km	3,450 円

※単価による充当方式 : 単価 (円) × 走行距離 (km)

※領収書による充当方式

・積上げ方式 : 領収書金額 (円) × 走行距離 (km) / 総走行距離 (上記C) (km)

◎充当限度割合による按分 : 領収書金額 (円) × 充当限度割合

《支払証明》上記のとおり支払った (充当した) ことを証明します。 議員氏名 曳田 卓 (廣田)

《領収書貼付枠》

別紙のとおり

按分の理由 政務活動と私用で按分	領収書金額(a)	按分率(b)	政務活動費支出額(a×b)
	6,900 円	1/2 %	3,450 円

※ 按分による支出がある場合は、領収書等の金額、按分率及び政務活動費の支出額をそれぞれ該当欄に記入すること。



# ENEOS

## 納品書(領収書)

2020年11月06日 13:43

新プリカ利用  
ENEOS Tカード会員 様

ENEOS Tカード  
車両番号 実車番

2000-00  
レギュラーG P-07  
20.87L \*

117円 ¥2,441  
(単価値引 2円 -¥41)  
値引後単価 115円 ¥2,400  
**合計 ¥2,400**

(消費税10%対象 ¥2,400)  
内消費税等 ¥218)  
プリカ支払 ¥2,400  
引落前残高 ¥16,400  
引落後残高 ¥14,000

カードID [REDACTED]  
有効期限 2021/05/06  
端末処理通番 58276  
トランザクションID 100892283310  
取引日付 2020/11/06  
ポイント:基本P 10P  
特別P 0P  
今回計 10P

本日付与されたポイントは2~3日  
目以降に反映されます。有効期限切  
等の理由で、Tカードにポイントが  
加算されないことがあります。  
詳細はwww.tsite.jpにてご確認下  
さい。

現金でお買上げの場合は領収書にかえさせていただきます。

株式会社ツチャ セルフ五月  
静岡県 沼津市柳町3-1  
TEL:055-921-9295 SS-022045  
サイトNo 5524-03 データNo1913-1915  
001五月SS 2020/11/06

支払者: 曳田 卓

# ENEOS

## 納品書(領収書)

2020年11月17日 12:52

新プリカ利用  
ENEOS Tカード会員 様

ENEOS Tカード  
車両番号 実車番

2000-00  
レギュラーG P-07  
17.39L \*

117円 ¥2,034  
(単価値引 2円 -¥34)  
値引後単価 (115円) ¥2,000  
**合計 ¥2,000**

(消費税10%対象 ¥2,000)  
内消費税等 ¥182)  
プリカ支払 ¥2,000  
引落前残高 ¥14,000  
引落後残高 ¥12,000

カードID [REDACTED]  
有効期限 2021/05/17  
端末処理通番 64004  
トランザクションID 100899595852  
取引日付 2020/11/17  
ポイント:基本P 9P  
特別P 0P  
今回計 9P

本日付与されたポイントは2~3日  
目以降に反映されます。有効期限切  
等の理由で、Tカードにポイントが  
加算されないことがあります。  
詳細はwww.tsite.jpにてご確認下  
さい。

現金でお買上げの場合は領収書にかえさせていただきます。

株式会社ツチャ セルフ五月  
静岡県 沼津市柳町3-1  
TEL:055-921-9295 SS-022045  
サイトNo 3670-03 データNo5062-5064  
001五月SS 2020/11/17

支払者: 曳田 卓

# ENEOS

## 納品書(領収書)

2020年11月25日 13:28

新プリカ利用  
ENEOS Tカード会員 様

ENEOS Tカード  
車両番号 実車番

2000-00  
レギュラーG P-07  
21.19L \*

120円 ¥2,542  
(単価値引 2円 -¥42)  
値引後単価 118円 ¥2,500  
**合計 ¥2,500**

(消費税10%対象 ¥2,500)  
内消費税等 ¥227)  
プリカ支払 ¥2,500  
引落前残高 ¥12,000  
引落後残高 ¥9,500

カードID [REDACTED]  
有効期限 2021/05/25  
端末処理通番 67939  
トランザクションID 100904641840  
取引日付 2020/11/25  
ポイント:基本P 11P  
特別P 0P  
今回計 11P

本日付与されたポイントは2~3日  
目以降に反映されます。有効期限切  
等の理由で、Tカードにポイントが  
加算されないことがあります。  
詳細はwww.tsite.jpにてご確認下  
さい。

現金でお買上げの場合は領収書にかえさせていただきます。

株式会社ツチャ セルフ五月  
静岡県 沼津市柳町3-1  
TEL:055-921-9295 SS-022045  
サイトNo 7319-03 データNo4385-4387  
001五月SS 2020/11/25

支払者: 曳田 卓

整理番号 11-5

決裁	会派代表者	阿部	経理責任者	廣田	経理担当者	
----	-------	----	-------	----	-------	--

使途項目 サーチキー 支出証拠書

778 - 002

(会派名・議員氏名 ふじのくに県民クラブ - 曳田 卓)

経費項目	調査研究費・研修費・広聴広報費・要請陳情活動費・会議費・資料作成費資料購入費・事務費・事務所費・人件費		
内容	新聞購読料(静岡新聞、沼津朝日新聞)		
年月日	令和 2年11月26日~平成 年 月 日	金額	4,030 円

目的	県政、社会情勢に関する情報収集。																																						
使途	2年11月分購読料																																						
政務活動・ 県政との 関連性	広く県政等の情報を収集し、政策や質問の参考にする。																																						
<<領収書貼付枠>> <table border="1" style="width: 100%;"> <tr><td>13 D 2-11-13</td><td></td><td></td></tr> <tr><td>14 D 2-11-20</td><td></td><td></td></tr> <tr><td>15 D 2-11-20</td><td></td><td></td></tr> <tr><td>16 D 2-11-25</td><td></td><td></td></tr> <tr><td>17 D 2-11-25</td><td></td><td></td></tr> <tr><td>18 D 2-11-25</td><td></td><td></td></tr> <tr><td>19 D 2-11-25</td><td></td><td></td></tr> <tr><td>20 D 2-11-26</td><td>新聞代</td><td>4,030 アウンス マキハラ</td></tr> <tr><td>21 D 2-11-26</td><td></td><td></td></tr> <tr><td>22 D 2-11-26</td><td></td><td></td></tr> <tr><td>23 D 2-11-27</td><td></td><td></td></tr> <tr><td>24 D 2-11-27</td><td></td><td></td></tr> </table>				13 D 2-11-13			14 D 2-11-20			15 D 2-11-20			16 D 2-11-25			17 D 2-11-25			18 D 2-11-25			19 D 2-11-25			20 D 2-11-26	新聞代	4,030 アウンス マキハラ	21 D 2-11-26			22 D 2-11-26			23 D 2-11-27			24 D 2-11-27		
13 D 2-11-13																																							
14 D 2-11-20																																							
15 D 2-11-20																																							
16 D 2-11-25																																							
17 D 2-11-25																																							
18 D 2-11-25																																							
19 D 2-11-25																																							
20 D 2-11-26	新聞代	4,030 アウンス マキハラ																																					
21 D 2-11-26																																							
22 D 2-11-26																																							
23 D 2-11-27																																							
24 D 2-11-27																																							

按分の理由	領収書金額(a)	按分率(b)	政務活動費支出額(a×b)
全て政務活動にかかるものである。	4,030 円	100%	4,030 円

※ 按分による支出がある場合は、領収書等の金額、按分率及び政務活動費の支出額をそれぞれ該当欄に記入すること。

整理番号 11-6

決裁	会派代表者	阿部	経理責任者	廣田	経理担当者	
----	-------	----	-------	----	-------	--

使途項目 サーチキー 支出証拠書

774 - 003

(会派名・議員氏名 ふじのくに県民クラブ - 曳田 卓)

経費項目	調査研究費・研修費・広聴広報費・要請謝等謝費・会議費・資料作成費・資料購入費・事務費・事務所費・人件費		
内容	県庁にて調査。		
年月日	令和2年11月2日～令和2年11月27日	金額	24,000 円

目的	県事業の内容聴取及び関係書類の整理
使途	交通費(電車代、バス代)
政務活動・ 県政との 関連性	県事業の内容や進捗状況を確認し、政策提言に活かす。

《領収書貼付枠》

別紙のとおり

按分の理由	領収書金額(a)	按分率(b)	政務活動費支出額(a×b)
全て政務活動にかかる ものである。	24,000 円	/	24,000 円
		100%	

※ 按分による支出がある場合は、領収書等の金額、按分率及び政務活動費の支出額をそれぞれ該当欄に記入すること。

## 別紙

No.	月 日	用 件	金額 (円)
1	11月 2 日	決算委員会の質疑について当局と意見交換	2,400
2	11月 6 日	新型コロナウイルス感染対策について打ち合わせ	2,400
3	11月 9 日	鉄道高架事業の土地収用状況について確認	2,400
4	11月 12 日	新型コロナウイルスによる医療関係者の支援について	2,400
5	11月 13 日	制度融資の実行状況について意見聴取	2,400
6	11月 16 日	雇用調整助成金の実行状況について意見聴取	2,400
7	11月 17 日	知事業績評価について意見聴取	2,400
8	11月 19 日	コロナウイルス委員会の方向性について打ち合わせ	2,400
9	11月 20 日	12月定例会議案説明	2,400
10	11月 27 日	コロナに関する医療関係者への対応について意見交換	2,400
11	月 日		
12	月 日		
13	月 日		
14	月 日		
15	月 日		
16	月 日		
17	月 日		
18	月 日		
19	月 日		
20	月 日		
合 計			24,000

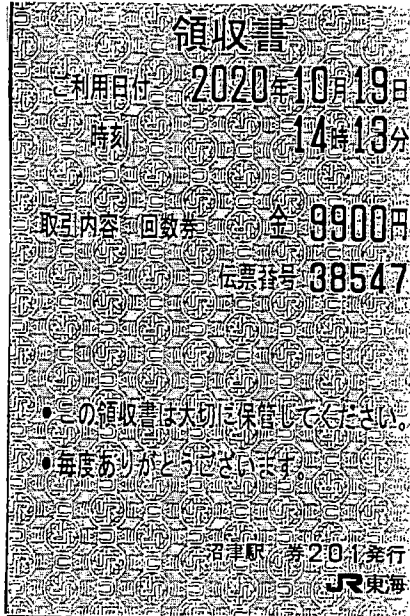

原本： 2年10月 整理番号 10-6 参照

No.1

11/2 4,5 枚目

JR代金 9,900円×2/11=1,800円

バス代(別紙) 600円

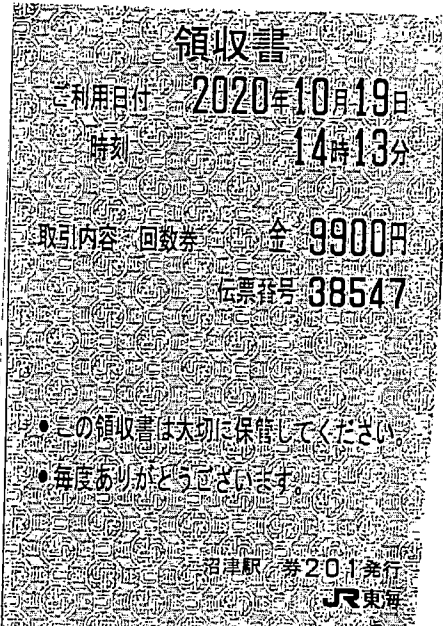

No.2

11/6 6,7 枚目

JR代金 9,900円×2/11=1,800円

バス代(別紙) 600円

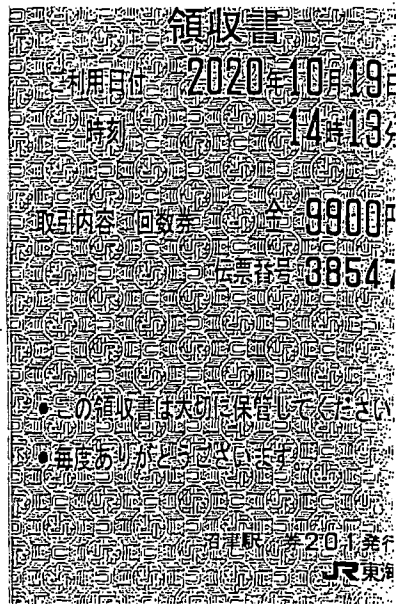

No.3

11/9 8,9 枚目

JR代金 9,900円×2/11=1,800円

バス代(別紙) 600円

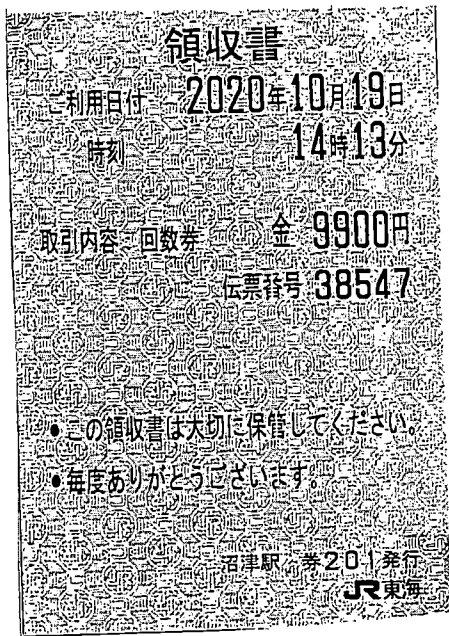

No.4

11/12 10,11 枚目

JR 代金 9,900 円  $\times$  2/11 = 1,800 円  
バス代(別紙) 600 円

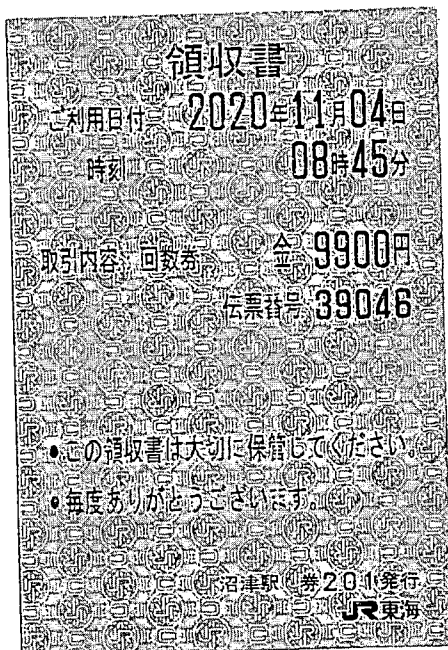

No.5

11/13 1,2 枚目

JR 代金 9,900 円  $\times$  2/11 = 1,800 円  
バス代(別紙) 600 円

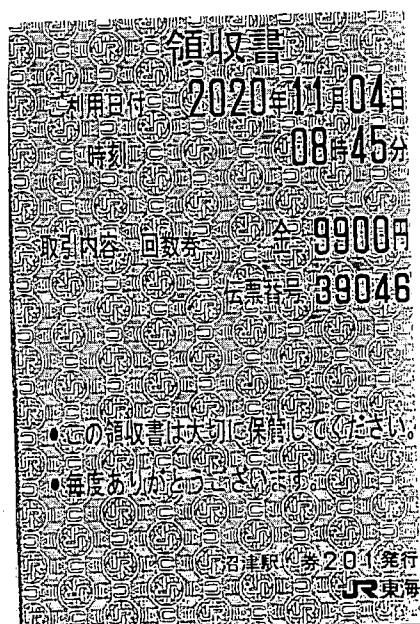

No.6

11/16 3,4 枚目

JR 代金 9,900 円  $\times$  2/11 = 1,800 円  
バス代(別紙) 600 円

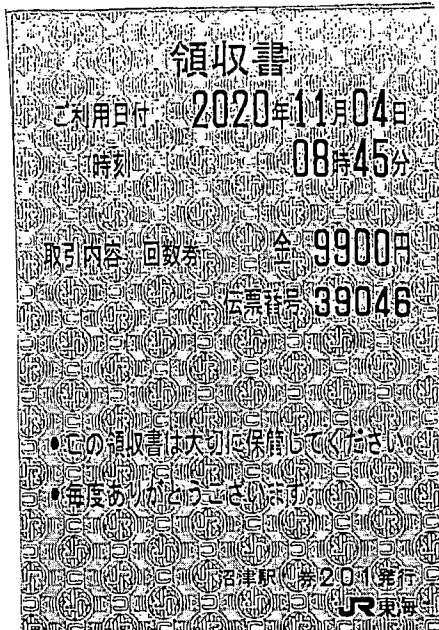

No.7

11/17 5,6 枚目

JR 代金 9,900 円×2/11=1,800 円

バス代(別紙) 600 円

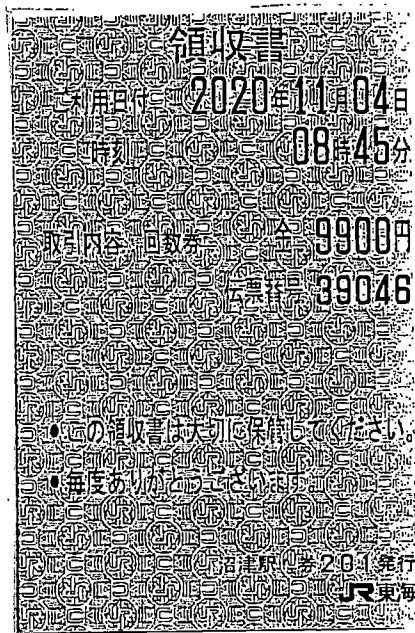

No.8

11/19 7,8 枚目

JR 代金 9,900 円×2/11=1,800 円

バス代(別紙) 600 円

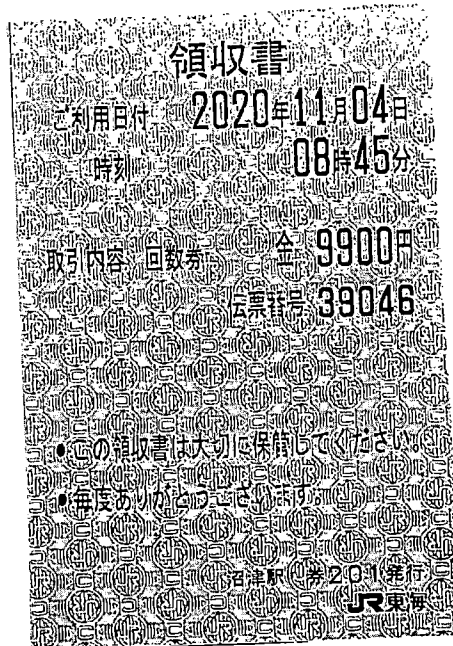

No.9

11/20 9,10 枚目

JR 代金 9,900 円×2/11=1,800 円

バス代(別紙) 600 円

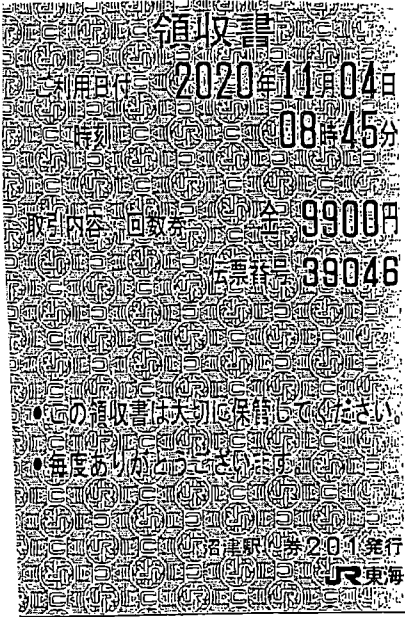

領収書  
 2020年11月04日  
 08時45分  
 回数券 9900円  
 伝票番号 39046

- この領収書は大切に保管してください。
- 毎度ありがとうございます。

JR東海

No.10

11/27 11,1枚目

JR代金 9,900円 × 2/11 = 1,800円

バス代(別紙) 600円

領収書-No 1  
 窓口-No 761  
 領 収 書  
 様

金額 ￥9,900円  
 「消費税等込み」

但し、乗車券類として11月27日に

上記金額確かに領収致しました

2020年12月4日  
 東海旅客鉄道株式会社

ご利用いただきましてありがとうございます

印紙税申告納  
 付につき名古屋中村  
 税務署承認済

沼津駅

現金出納社員



支払者: 曳田 卓

※ 11月27日に購入した回数券(11枚綴り、9,900円)の領収書を紛失したので、再発行してもらった。

























整理番号	11-7
------	------

決裁	会派代表者	阿部	経理責任者	廣田	経理担当者	
----	-------	----	-------	----	-------	--

使途項目 サーチキー 支出証拠書

782 - 001

( 会派名・議員氏名 ふじのくに県民クラブ - 曳田 卓 )

経費項目	調査研究費・研修費・広聴広報費・要請情報活動費・会議費・資料作成費・資料購入費・事務費・事務所費人件費		
内容	事務員雇用		
年月日	令和2年11月1日～令和2年11月30日	金額	93,100円

目的	調査研究などの政務活動を補助する職員を雇用
使途	11月分給与
政務活動・ 県政との 関連性	

給与支払明細書

令和2年11月分

氏名

給与	通勤手当	支給額合計	控除額			差引支給額
			所得税	雇用 保険料	控除額 合計	
93,100円	0円	93,100円	0円	0円	0円	93,100円

受領印  
受領日 11月30日

按分の理由	領収書金額(a)	按分率(b)	政務活動費支出額(a×b)
全て政務活動にかかる ものである。	93,100円	100%	93,100円

※ 按分による支出がある場合は、領収書等の金額、按分率及び政務活動費の支出額をそれぞれ該当欄に記入すること。

雇用実績表

11月分	氏名	
------	----	--

日	曜日	雇用 時間数	政務活動業務内容	
			うち政務活動費 業務時間数	
1	日			
2	月	5	5	議員の調査項目の整理
3	火	5	5	県関係の書類整理
4	水			
5	木	5	5	電話及び来客の対応,書類整理
6	金	5	5	電話及び来客の対応,書類整理
7	土			
8	日			
9	月	5	5	電話及び来客の対応,書類整理
10	火	5	5	電話及び来客の対応,書類整理
11	水			
12	木	5	5	電話及び来客の対応,書類整理
13	金	5	5	電話及び来客の対応,書類整理
14	土	8	8	地元からの陳情受け(コロナに関する件含む)
15	日			
16	月	5	5	電話及び来客の対応,書類整理
17	火	5	5	電話及び来客の対応,書類整理
18	水			
19	木	5	5	電話及び来客の対応,書類整理
20	金	5	5	電話及び来客の対応,書類整理
21	土			
22	日			
23	月	5	5	コロナに関する相談受け
24	火	5	5	電話及び来客の対応,書類整理
25	水			
26	木	5	5	電話及び来客の対応,書類整理
27	金	5	5	電話及び来客の対応,書類整理
28	土	5	5	コロナに関する相談受け
29	日			
30	月	5	5	電話及び来客の対応,書類整理
計		(A) 98	(B) 98	

上記のとおり雇用したことを証明する。

令和 2 年 11 月 30 日

ふじのくに県民クラブ 曳田 卓 印



[政務活動費充当計算]・・・①又は②の算式を用いて、政務活動費充当分を算出する。

①(B) { 98 時間 分 } × 単価 { 950 円 } = 93,100 円

②総支給額 { 93,100 円 } × (B) / (A) = 93,100 円

\* 証明は、雇用主が署名して押印する。

整理番号 11-8

決裁	会派代表者	(阿部)	経理責任者	(廣田)	経理担当者	
----	-------	------	-------	------	-------	--

使途項目 サーチキー 支出証拠書

782 - 001

(会派名・議員氏名 ふじのくに県民クラブ - 曳田 卓)

経費項目	調査研究費・研修費・広聴広報費・要請情報活動費・会議費・資料作成費・資料購入費・事務費・事務所費人件費		
内容	事務員雇用		
年月日	令和2年11月1日～令和2年11月30日	金額	91,200円

目的	調査研究などの政務活動を補助する職員を雇用
使途	11月分給与
政務活動・ 県政との 関連性	

領収書  
給与支払明細書

令和2年11月分

氏名 [Redacted]

給与	通勤手当	支給額合計	控除額			差引支給額
			所得税	雇用 保険料	控除額 合計	
91,200円	0円	91,200円	0円	0円	0円	91,200円

受領印 [Redacted]  
受領日 11月30日

按分の理由	領収書金額(a)	按分率(b)	政務活動費支出額(a×b)
全て政務活動にかかる ものである。	91,200円	100%	91,200円

※ 按分による支出がある場合は、領収書等の金額、按分率及び政務活動費の支出額をそれぞれ該当欄に記入すること。

雇用実績表

11月分		氏名		
日	曜日	雇用時間数	うち政務活動費業務時間数	政務活動業務内容
1	日			
2	月	3	3	議員の調査項目の整理
3	火	3	3	県関係の書類整理
4	水	8	8	電話及び来客の対応、書類整理
5	木	3	3	電話及び来客の対応、書類整理
6	金	3	3	電話及び来客の対応、書類整理
7	土	8	8	新型コロナ感染対策に対する相談受け
8	日			
9	月	3	3	電話及び来客の対応、書類整理
10	火	3	3	電話及び来客の対応、書類整理
11	水	8	8	電話及び来客の対応、書類整理
12	木	3	3	電話及び来客の対応、書類整理
13	金	3	3	電話及び来客の対応、書類整理
14	土			
15	日			
16	月	3	3	電話及び来客の対応、書類整理
17	火	3	3	電話及び来客の対応、書類整理
18	水	8	8	電話及び来客の対応、書類整理
19	木	3	3	電話及び来客の対応、書類整理
20	金	3	3	電話及び来客の対応、書類整理
21	土	8	8	新型コロナ感染対策に対する相談受け
22	日			
23	月			
24	火	3	3	電話及び来客の対応、書類整理
25	水	8	8	電話及び来客の対応、書類整理
26	木	3	3	電話及び来客の対応、書類整理
27	金	3	3	電話及び来客の対応、書類整理
28	土			
29	日			
30	月	3	3	電話及び来客の対応、書類整理
		(A) 96	(B) 96	
上記のとおり雇用したことを証明する。				令和2年11月30日 ふじのくに県民クラブ 曳田 卓 印 
[政務活動費充当計算]・・・①又は②の算式を用いて、政務活動費充当分を算出する。 ①(B){ 96時間 分}×単価{ 950円} = 91,200円 ②総支給額{ 91,200円}×(B) / (A) = 91,200円				

\* 証明は、雇用主が署名して押印する。