

整理番号 7-1

決裁	会派代表者	阿部	経理責任者	廣田	経理担当者	
----	-------	----	-------	----	-------	--

使途項目 サーチキー 支出証 拠書

780 - 005

(会派名・議員氏名 ふじのくに県民クラブ - 曳田 卓)

経費項目	調査研究費・研修費・広聴広報費・要請陳情等活動費・会議費・資料作成費・資料購入費事務費・ <u>事務所費</u> ・人件費		
内容	駐車場賃借料		
年月日	令和 2年 7月 20日~平成 年 月 日	金額	8,000 円

目的	—
使途	—
政務活動・ 県政との 関連性	—

《領収書貼付枠》

領 収 書

ふじのくに県民クラブ 様

領収金額
¥ 16,000-

但 駐車場代費 7月分として

令和 2年 7月 20日

支払者： 曳田 卓

按分の理由	領収書金額 (a)	按分率 (b)	政務活動費支出額 (a×b)
政務活動と私用で按分	16,000 円	1/2	8,000 円
		%	

※ 按分による支出がある場合は、領収書等の金額、按分率及び政務活動費の支出額をそれぞれ該当欄に記入すること。

整理番号	7-2
------	-----

決裁	会派代表者	(阿部)	経理責任者	(廣田)	経理担当者	
----	-------	------	-------	------	-------	--

使途項目 サーチキー

支出証拠書

778 - 002

(会派名・議員氏名 ふじのくに県民クラブ - 曳田 卓)

経費項目	調査研究費・研修費・広聴広報費・要請陳情活動費・会議費・資料作成費資料購入費・事務費・事務所費・人件費		
内容	新聞購読料(静岡新聞、沼津朝日新聞)		
年月日	令和 2年 7月 27日~平成 年 月 日	金額	4,030 円

目的	県政、社会情勢に関する情報収集。																																																		
使途	2年7月分購読料																																																		
政務活動・県政との関連性	広く県政等の情報を収集し、政策や質問の参考にする。																																																		
<<領収書貼付枠>> <table style="width: 100%; border-collapse: collapse;"> <tr> <td style="width: 20%; border-bottom: 1px solid black;">3 D 2- 7-21</td> <td style="width: 20%;"></td> <td style="width: 20%;"></td> <td style="width: 40%;"></td> </tr> <tr> <td style="border-bottom: 1px solid black;">4 D 2- 7-22</td> <td></td> <td></td> <td></td> </tr> <tr> <td style="border-bottom: 1px solid black;">5 D 2- 7-22</td> <td></td> <td></td> <td></td> </tr> <tr> <td style="border-bottom: 1px solid black;">5 D 2- 7-27</td> <td></td> <td></td> <td></td> </tr> <tr> <td style="border-bottom: 1px solid black;">7 D 2- 7-27</td> <td>新聞代</td> <td>4,030</td> <td>アウンス マキハラ</td> </tr> <tr> <td style="border-bottom: 1px solid black;">8 D 2- 7-27</td> <td></td> <td></td> <td></td> </tr> <tr> <td style="border-bottom: 1px solid black;">9 D 2- 7-27</td> <td></td> <td></td> <td></td> </tr> <tr> <td style="border-bottom: 1px solid black;">9 D 2- 7-27</td> <td></td> <td></td> <td></td> </tr> <tr> <td style="border-bottom: 1px solid black;">1 D 2- 7-27</td> <td></td> <td></td> <td></td> </tr> <tr> <td style="border-bottom: 1px solid black;">2 D 2- 7-27</td> <td></td> <td></td> <td></td> </tr> <tr> <td style="border-bottom: 1px solid black;">3 2- 7-28</td> <td></td> <td></td> <td></td> </tr> <tr> <td style="border-bottom: 1px solid black;">4 2- 7-31</td> <td></td> <td></td> <td></td> </tr> </table>				3 D 2- 7-21				4 D 2- 7-22				5 D 2- 7-22				5 D 2- 7-27				7 D 2- 7-27	新聞代	4,030	アウンス マキハラ	8 D 2- 7-27				9 D 2- 7-27				9 D 2- 7-27				1 D 2- 7-27				2 D 2- 7-27				3 2- 7-28				4 2- 7-31			
3 D 2- 7-21																																																			
4 D 2- 7-22																																																			
5 D 2- 7-22																																																			
5 D 2- 7-27																																																			
7 D 2- 7-27	新聞代	4,030	アウンス マキハラ																																																
8 D 2- 7-27																																																			
9 D 2- 7-27																																																			
9 D 2- 7-27																																																			
1 D 2- 7-27																																																			
2 D 2- 7-27																																																			
3 2- 7-28																																																			
4 2- 7-31																																																			

按分の理由	領収書金額 (a)	按分率 (b)	政務活動費支出額 (a×b)
全て政務活動にかかるものである。	4,030 円	/	4,030 円
		100%	

※ 按分による支出がある場合は、領収書等の金額、按分率及び政務活動費の支出額をそれぞれ該当欄に記入すること。

整理番号 7-3

決裁	会派代表者	阿部	経理責任者	廣田	経理担当者	
----	-------	----	-------	----	-------	--

使途項目 サーチキー 支出証 拠書

774 - 005

(会派名・議員氏名 ふじのくに県民クラブ - 曳田 卓)

経費項目	調査研究費・研修費・広聴広報費・要請情報活動費・会議費・資料作成費・資料購入費・事務費・事務所費・人件費		
内容	天浜議連として天竜浜名湖鉄道の経営状況を視察。		
年月日	令和2年7月27日～令和 年 月 日	金額	13,281 円

目的	天竜浜名湖鉄道の運行状況と経営状況を視察
使途	交通費(電車代、バス代) , 参加費
政務活動・ 県政との 関連性	県が補助金を出している天竜浜名湖鉄道の運行状況を視察し、地域の公共交通の足として存続をするために今後の経営状況を視察し、県民の足を確保するための手段を検討する。

《領収書貼付枠》

経路 JR JR
 自宅(バス)→沼津駅→三島駅→掛川駅～(天竜浜名湖鉄道)～新所原駅→豊橋駅→三島駅→沼津駅→(バス)

支払者: 曳田 卓

領収書 No 33
窓口 No 122

領 収 書

駅 No 520103

金額 ¥9,690円
「消費税等込み」

但し、乗車券類(クレジット扱い)として

2020年7月26日
東海旅客鉄道株式会社

ご利用いただきましてありがとうございます

印紙税申告納
村につき名古屋中村
税務署承認済

沼津駅 印
現金出納社員

JR 運賃・特急料金

按分の理由	領収書金額 (a)	按分率 (b)	政務活動費支出額 (a×b)
全て政務活動にかかるものである。	13,281 円	100%	13,281 円

※ 按分による支出がある場合は、領収書等の金額、按分率及び政務活動費の支出額をそれぞれ該当欄に記入すること。

領 収 書

令和2年7月27日

様

金 額	¥4,000-
-----	---------

ただし、天浜線応援貸切列車「参加費等」として

<内訳>

参加費 3,191円
弁当・お茶代 809円

上記、正に領収いたしました

〒420-8601

静岡市葵区追手町9番6号

天竜浜名湖鉄道活性化促進議員連盟事務局

(静岡県交通基盤部都市局地域交通課)

佐々木



支払者: 奥田 卓

※ 参加費 3,191円を充当する。

整理番号 7-4

決裁	会派代表者	(阿部)	経理責任者	(廣田)	経理担当者	
----	-------	------	-------	------	-------	--

用途項目 サーチキー

780 - 004

支出証拠書 (自動車燃料代)

【 7月分】 (会派名・議員氏名 ふじのくに県民クラブ・ 曳田 卓)

区分	前回給油(領収書貼付分) A	今回(直近の)給油 B	総走行距離 C=B-A
年月日	年 月 日	2年7月28日	
走行距離	km	km	km

(経費項目別充当額)

経費項目	走行距離 (km)	積算方法※	充当額 (円)
事務費		円 × km / km	4,000 円

※単価による充当方式 : 単価 (円) × 走行距離 (km)
 ※領収書による充当方式
 ・積上げ方式 : 領収書金額 (円) × 走行距離 (km) / 総走行距離 (上記C) (km)
 ○充当限度割合による按分 : 領収書金額 (円) × 充当限度割合

《支払証明》上記のとおり支払った(充当した)ことを証明します。 議員氏名 曳田 卓 (廣田)

《領収書貼付枠》

別紙のとおり

按分の理由 政務活動と私用で按分	領収書金額 (a)	按分率 (b)	政務活動費支出額 (a×b)
	8,000 円	1/2 %	4,000 円

※ 按分による支出がある場合は、領収書等の金額、按分率及び政務活動費の支出額をそれぞれ該当欄に記入すること。

支払者: 曳田 卓

支払者: 曳田 卓

支払者: 曳田 卓

ENEOS

ENEOS

ENEOS

納品書(領収書)

2020年07月02日 16:01

納品書(領収書)

2020年07月11日 13:13

納品書(領収書)

2020年07月20日 12:57

新プリカ利用
ENEOS Tカード会員 様

新プリカ利用
ENEOS Tカード会員 様

新プリカ利用
ENEOS Tカード会員 様

ENEOS Tカード
車両番号 実車番
2000-00
レギュラーG P-04
17.39L
*
118円 ¥2,052
(単価値引 3円 -¥52)
値引後単価 (115円) ¥2,000
合計 ¥2,000
(消費税10%対象 ¥2,000)
内消費税等 ¥182
プリカ支払 ¥2,000
引落前残高 ¥15,500
引落後残高 ¥13,500
カードID
有効期限 2021/01/02
端末処理通番 93020
トランザクションID 100816162868
取引日付 2020/07/02
ポイント:基本P 9P
特別P 0P
今回計 9P

ENEOS Tカード
車両番号 実車番
2000-00
レギュラーG P-07
17.39L
*
118円 ¥2,052
(単価値引 3円 -¥52)
値引後単価 (115円) ¥2,000
合計 ¥2,000
(消費税10%対象 ¥2,000)
内消費税等 ¥182
プリカ支払 ¥2,000
引落前残高 ¥17,500
引落後残高 ¥15,500
カードID
有効期限 2021/01/11
端末処理通番 97161
トランザクションID 100820858456
取引日付 2020/07/11
ポイント:基本P 9P
特別P 0P
今回計 9P

ENEOS Tカード
車両番号 実車番
2000-00
レギュラーG P-07
17.39L
*
118円 ¥2,052
(単価値引 3円 -¥52)
値引後単価 (115円) ¥2,000
合計 ¥2,000
(消費税10%対象 ¥2,000)
内消費税等 ¥182
プリカ支払 ¥2,000
引落前残高 ¥15,500
引落後残高 ¥13,500
カードID
有効期限 2021/01/20
端末処理通番 01822
トランザクションID 100825961242
取引日付 2020/07/20
ポイント:基本P 9P
特別P 0P
今回計 9P

本日付与されたポイントは2~3日
目以降に反映されます。有効期限切
等の理由で、Tカードにポイントが
加算されないことがあります。
詳細はwww.tsite.jpにてご確認下
さい。

本日付与されたポイントは2~3日
目以降に反映されます。有効期限切
等の理由で、Tカードにポイントが
加算されないことがあります。
詳細はwww.tsite.jpにてご確認下
さい。

本日付与されたポイントは2~3日
目以降に反映されます。有効期限切
等の理由で、Tカードにポイントが
加算されないことがあります。
詳細はwww.tsite.jpにてご確認下
さい。

株式会社ツチャ セルフ五月
静岡県 沼津市柳町3-1
TEL:055-921-9295 SS-022045
サイトNo 2684-02 データNo 2121-2123
001五月SS 2020/07/02

株式会社ツチャ セルフ五月
静岡県 沼津市柳町3-1
TEL:055-921-9295 SS-022045
サイトNo 6406-03 データNo 1558-1560
001五月SS 2020/07/11

株式会社ツチャ セルフ五月
静岡県 沼津市柳町3-1
TEL:055-921-9295 SS-022045
サイトNo 3512-03 データNo 2024-2026
001五月SS 2020/07/20

ENEOS

納品書(領収書)

2020年07月28日 15:48

新プリカ利用
ENEOS Tカード会員 様
ENEOS Tカード
車両番号 実車番
2000-00
レギュラーG
17.39L
*
118円 ¥2,052
(単価値引 3円 -¥52)
値引後単価 (115円) ¥2,000
合計 ¥2,000
(消費税10%対象 ¥2,000)
内消費税等 ¥182
プリカ支払 ¥2,000
引落前残高 ¥13,500
引落後残高 ¥11,500
カードID
有効期限 2021/01/28
端末処理通番 05799
トランザクションID 100830680176
取引日付 2020/07/28
ポイント:基本P 9P
特別P 0P
今回計 9P

ENEOS Tカード
車両番号 実車番
2000-00
レギュラーG
17.39L
*
118円 ¥2,052
(単価値引 3円 -¥52)
値引後単価 (115円) ¥2,000
合計 ¥2,000
(消費税10%対象 ¥2,000)
内消費税等 ¥182
プリカ支払 ¥2,000
引落前残高 ¥13,500
引落後残高 ¥11,500
カードID
有効期限 2021/01/28
端末処理通番 05799
トランザクションID 100830680176
取引日付 2020/07/28
ポイント:基本P 9P
特別P 0P
今回計 9P

本日付与されたポイントは2~3日
目以降に反映されます。有効期限切
等の理由で、Tカードにポイントが
加算されないことがあります。
詳細はwww.tsite.jpにてご確認下
さい。

現金で支払った場合は領収書にかえて頂きます。

株式会社ツチャ セルフ五月
静岡県 沼津市柳町3-1
TEL:055-921-9295 SS-022045
サイトNo 1107-01 データNo 1136-1138
001五月SS 2020/07/28

支払者: 曳田 卓

整理番号	7-5
------	-----

決裁	会派代表者		経理責任者		経理担当者	
----	-------	---	-------	---	-------	---

使途項目 サーチキー 支出証拠書

7 7 4 - 0 0 3

(会派名・議員氏名 ふじのくに県民クラブ - 曳田 卓)

経費項目	調査研究費・研修費・広聴広報費・要請陳情等活動費・会議費・資料作成費・資料購入費・事務費・事務所費・人件費		
内 容	県庁にて調査。		
年 月 日	令和2年7月7日～令和2年7月28日	金 額	12,000 円

目 的	県事業の内容聴取及び関係書類の整理
使 途	交通費(電車代、バス代)
政務活動・ 県政との 関連性	県事業の内容や進捗状況を確認し、政策提言に活かす。

《領収書貼付枠》

別紙のとおり

按分の理由	領収書金額(a)	按分率(b)	政務活動費支出額(a×b)
全て政務活動にかかる ものである。	12,000 円	/	12,000 円
		100%	

※ 按分による支出がある場合は、領収書等の金額、按分率及び政務活動費の支出額をそれぞれ該当欄に記入すること。

別紙

No.	月 日	用 件	金額 (円)
1	7月 7 日	新型コロナウイルス感染対策について打ち合わせ	2,400
2	7月 8 日	新型コロナウイルス感染対策について打ち合わせ	2,400
3	7月 13 日	新型コロナウイルス感染対策について打ち合わせ	2,400
4	7月 20 日	新型コロナウイルス軽症者用テール確保について打ち合わせ	2,400
5	7月 28 日	新型コロナウイルス軽症者用テール確保について打ち合わせ	2,400
6	月 日		
7	月 日		
8	月 日		
9	月 日		
10	月 日		
11	月 日		
12	月 日		
13	月 日		
14	月 日		
15	月 日		
16	月 日		
17	月 日		
18	月 日		
19	月 日		
20	月 日		
合 計			12,000

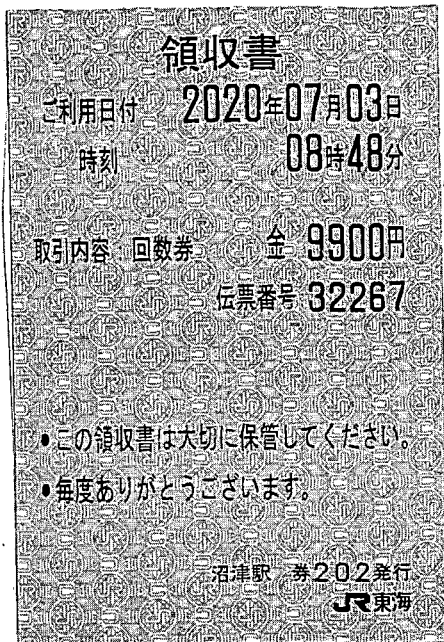

No.1

7/7 1,2 枚目

JR代金 9,900円×2/11=1,800円

バス代(別紙) 600円

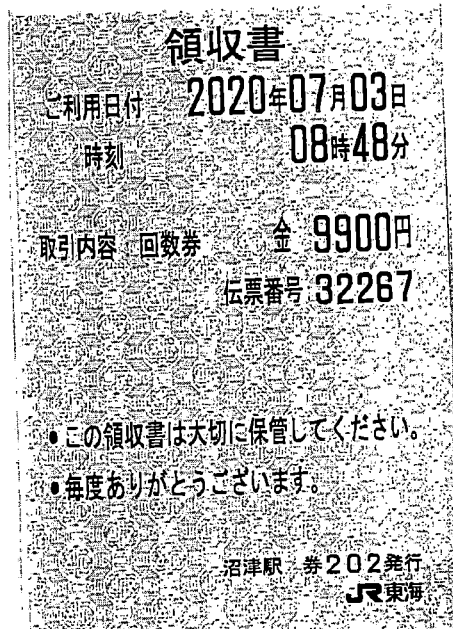

No.2

7/8 3,4 枚目

JR代金 9,900円×2/11=1,800円

バス代(別紙) 600円

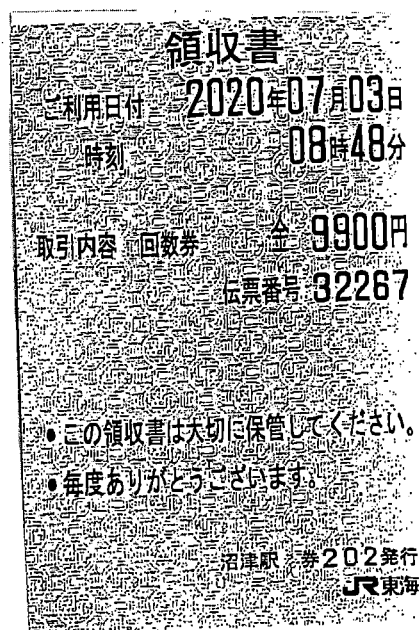

No.3

7/13 5,6 枚目

JR代金 9,900円×2/11=1,800円

バス代(別紙) 600円

領収書

ご利用日付 **2020年07月03日**
時刻 **08時48分**

取引内容 回数券 金 **9900円**
伝票番号 **32267**

•この領収書は大切に保管してください。
•毎度ありがとうございます。

沼津駅 券202発行
JR東海

No.4
7/20 7,8 枚目

JR代金 9,900円×2/11=1,800円
バス代(別紙) 600円

領収書

ご利用日付 **2020年07月03日**
時刻 **08時48分**

取引内容 回数券 金 **9900円**
伝票番号 **32267**

•この領収書は大切に保管してください。
•毎度ありがとうございます。

沼津駅 券202発行
JR東海

No.5
7/28 9,10 枚目

JR代金 9,900円×2/11=1,800円
バス代(別紙) 600円

整理番号	7-6
------	-----

決裁	会派代表者	(阿部)	経理責任者	(廣田)	経理担当者	
----	-------	------	-------	------	-------	--

使途項目 サーチキー 支出証拠書

780 - 005

(会派名・議員氏名 ふじのくに県民クラブ - 曳田 卓)

経費項目	調査研究費・研修費・広聴広報費・要請陳情活動費・会議費・資料作成費・資料購入費・ <u>事務費</u> ・事務所費・人件費		
内容	携帯電話料		
年月日	令和2年7月31日~平成 年 月 日	金額	6,245 円

目的	調査研究など政務活動を行うための通信手段。
使途	2年7月請求分電話料
政務活動・ 県政との 関連性	—

<<領収書貼付枠>>

年月日	摘要	お支払金額	お預り金額
1 2-7-30			
2 D 2-7-30			
3 D 2-7-31			
4 D 2-7-31			
5 D 2-7-31			
6 D 2-7-31			
7 D 2-7-31		12,490	KDDIリョウキョウ(セブ)
8			
9			
10			
11			
12			

按分の理由 政務活動と私用で按分	領収書金額 (a)	按分率 (b)	政務活動費支出額 (a×b)
	12,490 円	1/2 %	6,245 円

※ 按分による支出がある場合は、領収書等の金額、按分率及び政務活動費の支出額をそれぞれ該当欄に記入すること。

整理番号	7-7
------	-----

決裁	会派代表者	阿部	経理責任者	廣田	経理担当者	
----	-------	----	-------	----	-------	--

使途項目 サーチキー 支出証拠書

782 - 001

(会派名・議員氏名 ふじのくに県民クラブ - 曳田 卓)

経費項目	調査研究費・研修費・広聴広報費・要請陳情等活動費・会議費・資料作成費・資料購入費・事務費・事務所費人件費		
内 容	事務員雇用		
年 月 日	令和2年7月1日~令和2年7月31日	金 額	93,100 円

目 的	調査研究などの政務活動を補助する職員を雇用
使 途	7月分給与
政務活動・ 県政との 関連性	—

《領収書貼付枠》

給与支払明細書

令和 2 年 7 月分

氏名

給 与	通勤手当	支給額合計	控 除 額			差引支給額
			所 得 税	雇 用 保 険 料	控 除 額 合 計	
93,100 円	0 円	93,100 円	0 円	0 円	0 円	93,100 円
					受領印	
					受領日	7月31日

按分の理由	領収書金額 (a)	按分率 (b)	政務活動費支出額 (a×b)
全て政務活動にかかる ものである。	93,100 円	100%	93,100 円

※ 按分による支出がある場合は、領収書等の金額、按分率及び政務活動費の支出額をそれぞれ該当欄に記入すること。

雇用実績表

7月分	氏名	██████████
-----	----	------------

日	曜日	雇用時間数	うち政務活動費業務時間数	政務活動業務内容
1	水			
2	木	5	5	議員の調査項目の整理
3	金	5	5	県関係の書類整理
4	土			
5	日			
6	月	5	5	電話及び来客の対応,書類整理
7	火	5	5	電話及び来客の対応,書類整理
8	水			
9	木	5	5	電話及び来客の対応,書類整理
10	金	5	5	電話及び来客の対応,書類整理
11	土	8	8	新型コロナウイルス感染対策に関する相談受け
12	日			
13	月	5	5	電話及び来客の対応,書類整理
14	火	5	5	電話及び来客の対応,書類整理
15	水			
16	木	5	5	電話及び来客の対応,書類整理
17	金	5	5	電話及び来客の対応,書類整理
18	土			
19	日			
20	月	5	5	電話及び来客の対応,書類整理
21	火	5	5	電話及び来客の対応,書類整理
22	水			
23	木	5	5	電話及び来客の対応,書類整理
24	金			
25	土	5	5	電話及び来客の対応,書類整理
26	日			
27	月	5	5	電話及び来客の対応,書類整理
28	火	5	5	電話及び来客の対応,書類整理
29	水			
30	木	5	5	電話及び来客の対応,書類整理
31	金	5	5	電話及び来客の対応,書類整理
計		(A) 98	(B) 98	

上記のとおり雇用したことを証明する。

令和 2 年 7 月 31 日

ふじのくに県民クラブ 曳田 卓 印



[政務活動費充当計算]・・・①又は②の算式を用いて、政務活動費充当分を算出する。

①(B) [98 時間 分] × 単価 [950 円] = 93,100 円

②総支給額 [93,100 円] × (B) / (A) = 93,100 円

* 証明は、雇用主が署名して押印する。

整理番号 7-8

決裁	会派代表者	阿部	経理責任者	廣田	経理担当者	
----	-------	----	-------	----	-------	--

使途項目 サーチキー 支出証 拠書

7 8 2 - 0 0 1

(会派名・議員氏名 ふじのくに県民クラブ - 曳田 卓)

経費項目	調査研究費・研修費・広聴広報費・要請陳情等活動費・会議費・資料作成費・資料購入費・事務費・事務所費人件費		
内 容	事務員雇用		
年 月 日	令和2年7月1日~令和2年7月31日	金 額	91,200 円

目 的	調査研究などの政務活動を補助する職員を雇用
使 途	7月分給与
政務活動・ 県政との 関連性	—

給与支払明細書

令和2年7月分

氏名 [Redacted]

給 与	通勤手当	支給額合計	控 除 額			差引支給額
			所 得 税	雇 用 保 険 料	控 除 額 合 計	
91,200 円	0 円	91,200 円	0 円	0 円	0 円	91,200 円

受領印 [Redacted]
受領日 7月31日

按分の理由 全て政務活動にかかる ものである。	領収書金額 (a)	按分率 (b)	政務活動費支出額 (a×b)
	91,200 円	100%	91,200 円

※ 按分による支出がある場合は、領収書等の金額、按分率及び政務活動費の支出額をそれぞれ該当欄に記入すること。

雇用実績表

7月分		氏名		
日	曜日	雇用時間数	うち政務活動費業務時間数	政務活動業務内容
1	水	8	8	県関係の書類整理
2	木	3	3	議員の調査項目の整理
3	金	3	3	新型コロナ感染対策に対する書類整理と電話対応
4	土			
5	日			
6	月	3	3	電話及び来客の対応、書類整理
7	火	3	3	電話及び来客の対応、書類整理
8	水	8	8	電話及び来客の対応、書類整理
9	木	3	3	電話及び来客の対応、書類整理
10	金	3	3	電話及び来客の対応、書類整理
11	土	8	8	新型コロナ感染対策に対する書類整理と相談受け
12	日			
13	月	3	3	電話及び来客の対応、書類整理
14	火	3	3	電話及び来客の対応、書類整理
15	水	8	8	電話及び来客の対応、書類整理
16	木	3	3	電話及び来客の対応、書類整理
17	金	3	3	電話及び来客の対応、書類整理
18	土			
19	日			
20	月	3	3	電話及び来客の対応、書類整理
21	火	3	3	電話及び来客の対応、書類整理
22	水	8	8	電話及び来客の対応、書類整理
23	木			
24	金			
25	土			
26	日			
27	月	3	3	電話及び来客の対応、書類整理
28	火	3	3	電話及び来客の対応、書類整理
29	水	8	8	電話及び来客の対応、書類整理
30	木	3	3	電話及び来客の対応、書類整理
31	金	3	3	電話及び来客の対応、書類整理
		(A) 96	(B) 96	
上記のとおり雇用したことを証明する。				令和2年7月31日 ふじのくに県民クラブ 曳田 卓 印 
[政務活動費充当計算]・・・①又は②の算式を用いて、政務活動費充当分を算出する。				
①(B){ 96時間 分}×単価{ 950円}= 91,200円				
②総支給額{ 91,200円}×(B) / (A) = 91,200円				

* 証明は、雇用主が署名して押印する。