



整理番号	1-2-12-1
------	----------

決裁	会派代表者		経理責任者		経理担当者	
----	-------	---	-------	---	-------	---

支出証拠書

(会派名・議員氏名 自民改革会議・植田 徹)

経費項目	調査研究費・研修費・広聴広報費・要請陳情等活動費・会議費・資料作成費・資料購入費・事務費・ <u>事務所費</u> ・人件費		
内容	事務所土地賃貸料 (12月分)		
年月日	令和2年12月1日～令和2年12月31日	金額	50,000 円

目的	—
使途	—
政務活動・ 県政との 関連性	—
<<領収書貼付枠>> 年額120万円のため月額100,000円  領収証原本はNo.1-2-4-1に添付	

按分の理由	領収書金額(a)	按分率(b)	政務活動費支出額(a×b)
私用と1/2按分のため	100,000円	1/2	50,000円
		50%	

整理番号 1-2-4-1

決裁	会派代表者		経理責任者		経理担当者	
----	-------	--	-------	--	-------	--

支出証拠書

(会派名・議員氏名 自民改革会議 ・ 植田 徹 )

経費項目	調査研究費・研修費・広報広報費・懇談会活動費・会議費・資料作成費・資料購入費・事務費・ <u>事務所費</u> ・人件費		
内容	事務所土地賃貸料 (4月分)		
年月日	令和2年4月1日～令和2年4月30日	金額	50,000 円

目的	——
使途	——
政務活動・ 県政との 関連性	——
<<領収書貼付枠>> 年額 120 万円のため月額 100,000 円 氏名可 領収証原本は 1-2-4-1 に添付	

按分の理由	領収書金額(a)	按分率(b)	政務活動費支出額(a×b)
私用と1/2按分のため	100,000 円	1/2	50,000 円
		50%	

1-2-4-1  
(1-2-4-1)

領収証

No. \_\_\_\_\_  
令和2年4月1日

植田 徹 様

¥1,200,000

但 富田厚保1346-7a土地賃貸料金として  
(令和2年4月1日～令和2年3月31日分)  
上記正に領収いたしました

内訳  
現金  
小切手  
手形  
消費税額(%)



〒419-0202 静岡県富士市久沢853番地の1  
株式会社 悠  
代表取締役 植田 欣 彦  
TEL 0545-71-9601 FAX 0545-71-9603

整理番号	1-2-12-2
------	----------

決裁	会派代表者		経理責任者		経理担当者	
----	-------	--	-------	--	-------	--

支出証拠書

(会派名・議員氏名 自民改革会議・植田 徹)

経費項目	調査研究費・研修費・広聴広報費・要請情報研費・会議費・資料作成費・資料購入費・事務費・事務所費・人件費		
内容	県庁にて調査研究		
年月日	令和2年12月11日	金額	7,860円

目的	下記のとおり調査研究
使途	交通費（JR新幹線回数券）
政務活動・ 県政との 関連性	県事業の内容や進捗状況を確認し、政策提言に活かす。

《領収書貼付枠》

- 12月11日→回数券NO,1～NO,2を使用(2,620円)
- 12月16日→回数券NO,3～NO,4を使用(2,620円)
- 12月22日→回数券NO,5～NO,6を使用(2,620円)

- 12月11日→政調会ヒアリング
- 12月16日→議員総会、知事申し入れ
- 12月22日→経済産業部マーケティング課長

**領 収 書**

Receipt \_\_\_\_\_ 様

領収年月日 2020.12.11

金額 ￥7,860 (消費税等込み)

(クレジット払い)

購入商品 JR乗車券類 JR tickets  
(00042 7枚)

東海旅客鉄道株式会社  
(東)新富士駅  
新富士駅MV805発行 10043-02

印紙税申告納  
付につき名古屋中村  
税務署承認済

按分の理由	領収書金額(a)	按分率(b)	政務活動費支出額(a×b)
全て政務活動にかかる ものでせある。	7,860円	100%	7,860円

整理番号	1-2-12-3
------	----------

決裁	会派代表者		経理責任者		経理担当者	
----	-------	--	-------	--	-------	--

支出証拠書 (自動車燃料代)

【 12 月分】 (会派名・議員氏名 自民改革会議 ・植 田 徹 )

区分	前回給油(領収書貼付分) A	今回(直近の)給油 B	総走行距離 C=B-A
年月日	年 月 日	年 月 日	
走行距離	km	km	km

(経費項目別充当額)			
経費項目	走行距離 (km)	積算方法 ※	充当額 (円)
事務費		円 × km / km	3,209 円

※単価による充当方式 : 単価 (円) × 走行距離 (km)  
 ※領収書による充当方式  
 ・積上げ方式 : 領収書金額 (円) × 走行距離 (km) / 総走行距離 (上記C) (km)  
 ・充当限度割合による按分 : 領収書金額 (円) × 充当限度割合

《支払証明》上記のとおり支払った (充当した) ことを証明します。 議員氏名 植 田 徹

《領収書貼付枠》

12月23日 土屋燃料(株) 富士市厚原字道下22-1 6,418円×1/2=3,209円

# ENEOS

系内品書(令領収書)  
 土屋燃料株式会社  
 富士SS  
 静岡県富士市厚原道下22-2  
 TEL:0545-71-3990  
 2020/12/23(水)11:21

IC  
 VISA/Master  
 売上 マイストカード  
 ハイオク  
 111000 ¥6418  
 45.84L @140.0 L-8 N-23  
 (内ガソリン税 @53.8 ¥2466)  
 2円割引チケット適用(053686)  
 2円/L, 個 割引 済み

小計 ¥6,418  
 (10%対象 ¥6,418)  
 内消費税 ¥683  
**合計 ¥6,418**  
 承認No. 0000113  
 支払方法 一括  
 事前-リ OK  
 端末処理番号 12755  
 VISACREDIT

※本書保管上のお願!!!  
 財布・手帳等にはさんで保管頂く場合は、印刷面を内側に折り保管をお願い致します。  
 毎月15日はTポイント3倍デー!  
 No.5979 担当:0016  
 POS番号01  
 2020/12/23

按分の理由	領収書金額(a)	按分率(b)	政務活動費支出額(a×b)
	私用と1/2按分のため	1/2	
	6,418円	50%	3,209円

整理番号	1-2-12-4
------	----------

決裁	会派代表者		経理責任者		経理担当者	
----	-------	--	-------	--	-------	--

支出証拠書

(会派名・議員氏名 自民改革会議・植田 徹)

経費項目	調査研究費・研修費・広報報費・要請情報費・会議費・資料作成費・資料購入費・事務費・ <u>事務所費</u> ・人件費		
内容	上下水道料金		
年月日	令和2年12月28日	金額	2,409円

目的	政務活動を行うための事務所の上下水道料金
使途	12月分
政務活動・ 県政との 関連性	
<<領収書貼付枠>>  政務調査活動専用の事務所だが、私用と1/2を用いる。 富士市へ水道・下水道料金 12月28日引き落とし4,818円 ×1/2(按分)=2,409円	

このお知らせ票により料金を頂くことはありません。  
**使用水量等のお知らせ**  
**令和2年12月ご請求予定分**  
 使用場所 富士市厚原 1346番地の7

使用者名 植田 徹 様

令和2年11月13日検針 検針員

使用期間 令和2年9月13日～令和2年11月13日

水栓番号 口径 13mm メーター番号

検針順路 0803-000-172-50

今回の指針	205	前回の使用水量	10 m <sup>3</sup>
前回の指針	197	昨年同月の使用水量	7 m <sup>3</sup>
水道使用水量	8 m <sup>3</sup>		
下水道使用水量	8 m <sup>3</sup>		

今回のご請求予定金額	(うち消費税額等)
水道料金 1,958円	178円
下水道使用料 2,860円	260円
<b>合計金額 4,818円</b>	

上記口座振替予定日 令和2年12月28日

水道メーターの検針に協力を！  
 水道メーター付近には物を置かないで下さい。  
 ※愛犬はメーターから離れた場所につなぐようお願いいたします。

令和2年10月口座振替済のお知らせ	
振替日	令和2年10月28日
使用期間	令和2年7月14日～令和2年9月12日
水道使用水量	10 m <sup>3</sup>
下水道使用水量	10 m <sup>3</sup>
水道料金	1,958円 (うち消費税額等) 178円
下水道使用料	2,860円 260円
<b>振替合計金額</b>	<b>4,818円</b>

上記の金額を指定口座より振替させていただきました。  
 《お問い合わせ先》 富士市上下水道お客センター  
 富士市上下水道料金徴収業務センター  
 富士市上下水道部  
 ウェリア・ジエネット株式会社営業所  
 TEL 0545-67-2873



一裏面もごらんください

按分の理由	領収書金額(a)	按分率(b)	政務活動費支出額(a×b)
私用と1/2	4,818円	1/2	2,409円
		%	

※ 按分による支出がある場合は、領収書等の金額、按分率及び政務活動費の支出額をそれぞれ該当欄に記入すること。

植田 徹

1-2-12-4

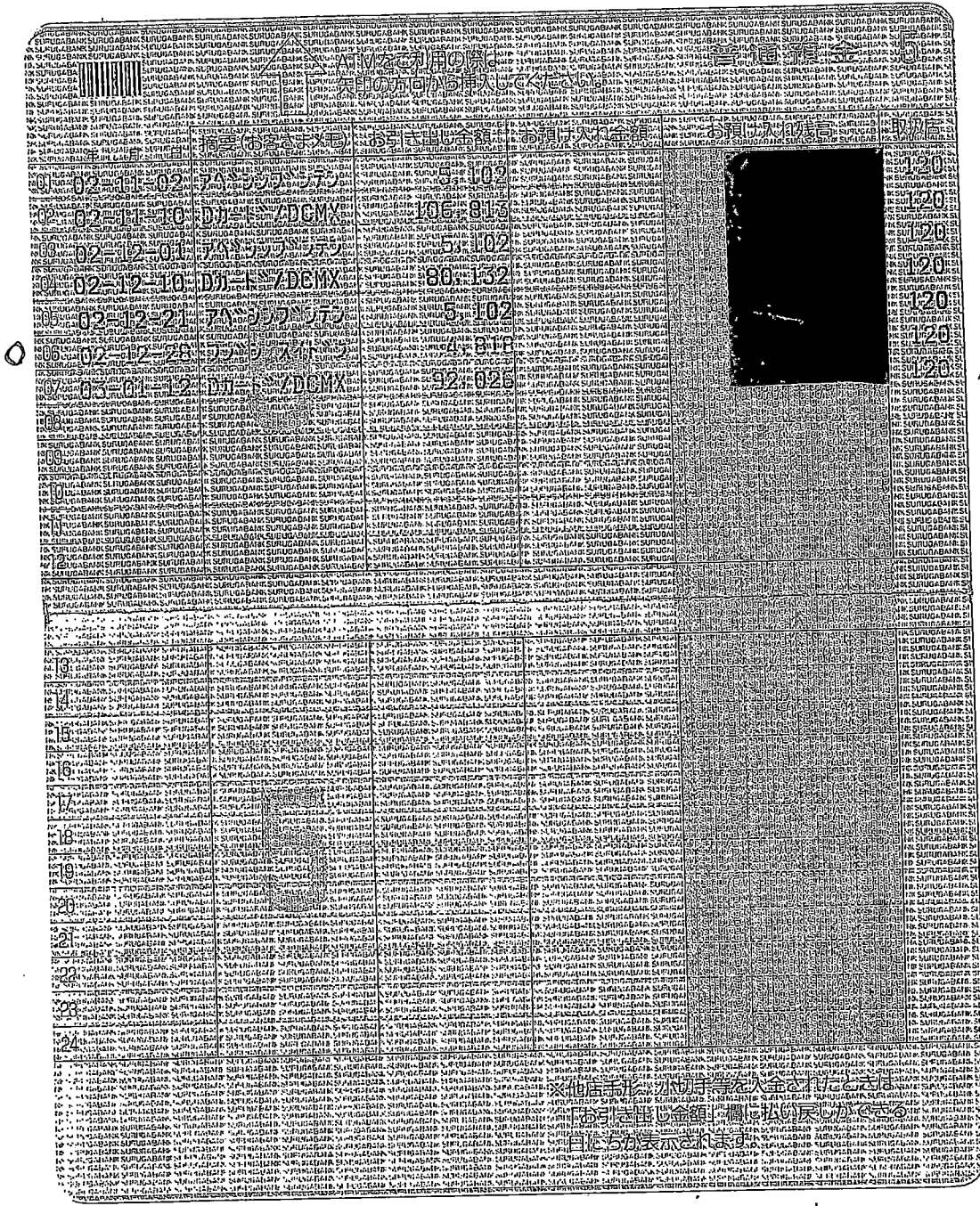

1-2-12-4  
1-2-12-7

整理番号	1-2-12-5
------	----------

決裁	会派代表者	中	経理責任者	木内	経理担当者	
----	-------	---	-------	----	-------	--

支出証拠書

(会派名・議員氏名 自民改革会議・植田 徹)

経費項目	調査研究費・研修費・広聴広報費・要請精等活動費・会議費・資料作成費・資料購入費・事務費・事務所費・(人件費)		
内容	事務員雇用		
年月日	令和2年12月1日～令和2年12月28日	金額	210,000 円

目的	政務活動を補助する職員を雇用
使途	12月分給与
政務活動・ 県政との 関連性	
<領収書貼付枠>  合計 210,000 円。内規により限度額 210,000 円を充当する。  領収書は別添付	



按分の理由	領収書金額(a)	按分率(b)	政務活動費支出額(a×b)
全て政務活動 (固定給)	210,000 円	/	210,000 円
		100%	

※ 按分による支出がある場合は、領収書等の金額、按分率及び政務活動費の支出額をそれぞれ該当欄に記入すること。

1-2-12-5



給与支払明細書

令和 2 年 12 月分

氏名	給与	手当			支給額 合計	控除			差引 控除額	受領印
		手当	手当	手当計		社保		控除計		
	85,000				85,000					



給与支払明細書

令和 2 年 12 月分

氏名	給与	手当			支給額 合計	控除			差引 控除額	受領印
		手当	手当	手当計		社保		控除計		
	85,000				85,000					

給与支払明細書

令和 2 年 12 月分

氏名	給与	手当			支給額 合計	控除			差引 控除額	受領印
		手当	手当	手当計		社保		控除計		
	40,000				40,000					



雇用実績表

1-2-12-5

12月分	氏名	[REDACTED]
------	----	------------

日	曜日	雇用時間数	うち政務活動業務時間数	政務活動業務内容
1	火	2.5	2.5	政務調査に関わる作業及び県議会だより発行に伴う作業全般
2	水			
3	木	2.5	2.5	政務調査に関わる作業及び県議会だより発行に伴う作業全般
4	金	2.5	2.5	政務調査に関わる作業及び県議会だより発行に伴う作業全般
5	土			
6	日			
7	月	2.5	2.5	政務調査に関わる作業及び県議会だより発行に伴う作業全般
8	火	2.5	2.5	政務調査に関わる作業及び県議会だより発行に伴う作業全般
9	水			
10	木	2.5	2.5	政務調査に関わる作業及び県議会だより発行に伴う作業全般
11	金	2.5	2.5	政務調査に関わる作業及び県議会だより発行に伴う作業全般
12	土			
13	日			
14	月	2.5	2.5	政務調査に関わる作業及び県議会だより発行に伴う作業全般
15	火	2.5	2.5	政務調査に関わる作業及び県議会だより発行に伴う作業全般
16	水			
17	木	2.5	2.5	政務調査に関わる作業及び県議会だより発行に伴う作業全般
18	金	2.5	2.5	政務調査に関わる作業及び県議会だより発行に伴う作業全般
19	土			
20	日			
21	月	2.5	2.5	政務調査に関わる作業及び県議会だより発行に伴う作業全般
22	火	2.5	2.5	政務調査に関わる作業及び県議会だより発行に伴う作業全般
23	水			
24	木	2.5	2.5	政務調査に関わる作業及び県議会だより発行に伴う作業全般
25	金	2.5	2.5	政務調査に関わる作業及び県議会だより発行に伴う作業全般
26	土			
27	日			
28	月	2.5	2.5	政務調査に関わる作業及び県議会だより発行に伴う作業全般
29	火			
30	水			
31	木			
計		40.0	40.0	

上記のとおり雇用したことを証明する。

令和2年12月28日  
会派・議員名 自民改革会議 植田 徹



[政務活動費充当計算] ①又は②の算式を用いて、政務活動費充当分を算出する。

①(B) [ 40.0 時間 分 ] × 単価 [ 1,000 円 ] = 40,000 円

②総支給額 [ 40,000 円 ] × 40.0 / 40.0 = 40,000 円

証明は、雇用主が署名して押印する。

整理番号	1-2-12-6
------	----------

決裁	会派代表者		経理責任者		経理担当者	
----	-------	--	-------	--	-------	--

支出証拠書

(会派名・議員氏名 自民改革会議・植田 徹)

経費項目	調査研究費・研修費・広聴広報費・要請情報活動費・会議費・資料作成費・ <u>資料購入費</u> ・事務費・事務所費・人件費		
内容	新聞購読 (令和2年12月分)		
年月日	令和2年12月1日～令和2年12月31日	金額	5,102円

目的	県政に関わる情報収集
使途	12月分購読料
政務活動・ 県政との 関連性	県政に関わる情報収集し、政策や質問の参考にする

《領収書貼付枠》

安倍新聞店 12月分 5,102 (12月21日引き落とし)  
 静岡新聞セット 3,300円  
 ふじニュース 980円  
 岳南朝日富士版 822円

領収証 2020年12月分

お名前 植田 徹様  
 ご住所 他

領収額 【税込】	¥5,102-	8% (総額5,102 内消費税377)	10% (総額0 内消費税0)	※は軽減税率対象品目
要	金額	金額	金額	金額
※ 静岡新聞セット	1	3,300		
※ ふじニュース	1	980		
※ 岳南朝日富士版	1	822		



YC入山瀬 安倍新聞店  
 〒419-0203 富士市鷹岡本町10-3  
 ☎0545-71-3327

年 月 日

按分の理由	領収書金額(a)	按分率(b)	政務活動費支出額(a×b)
すべて政務活動に かかるもの	5,102円	100%	5,102円

※ 按分による支出がある場合は、領収書等の金額、按分率及び政務活動費の支出額をそれぞれ該当欄に記入すること。

整理番号	1-2-12-7
------	----------

決裁	会派代表者		経理責任者		経理担当者	
----	-------	--	-------	--	-------	--

支出証拠書

(会派名・議員氏名 自民改革会議・植田 徹)

経費項目	調査研究費・研修費・広聴広報費・要請情報活動費・会議費・資料作成費・資料購入費・事務費 <u>事務所費</u> ・人件費		
内容	電気料金 (12月分)		
年月日	令和3年1月12日	金額	5,306円

目的	—
使途	—
政務活動・ 県政との 関連性	—
<p>《領収書貼付枠》</p> <p>従量電灯B 7,229円                  低圧電力 3,384円                  7,229円 + 3,384円 = 10,613円                  領収金額 = 10,613円 × 1/2 = 5,306円</p> <p>明細書別添付</p>	

按分の理由	領収書金額(a)	按分率(b)	政務活動費支出額(a×b)
私用と1/2按分のため	10,613円	1/2	5,306円
		%	



1-2-12-7

# 2021年1月12日のご利用代金明細表

2020年12月25日 発行

お名前	植田 徹 様
お支払い日	2021年1月12日 (火)
お支払い合計額	92,026円
カスタマー番号 (サービス名称/ 加入・切替日)	2019年12月21日

金融機関	[REDACTED]
支店	[REDACTED]
科目	[REDACTED]
口座番号	[REDACTED]

お客様の個人情報保護のため、口座番号の下3桁を表示していません

各種ご照会・お申込みには会員番号が必要となりますので、お手元にカードをご用意の上、お問い合わせください。

ご利用日	ご利用店名	ご利用金額	支払区分	今回回数	お支払い金額	(お支払い総額)		(内手数料)		備考
						現地通貨額	略称	換算レート	換算日	
植田 徹 様 ご利用分 [REDACTED]										
# 20/11/14	静岡ガスエネルギー	2,181	1	1	2,181	20年11月	6800073022			(1-2-12-8)
# 20/11/16	[REDACTED]									
# 20/11/24	[REDACTED]									
# 20/11/24	[REDACTED]									
# 20/11/29	[REDACTED]									
# 20/11/30	[REDACTED]									
# 20/12/07	東京電力 電気料金等	7,229	1	1	7,229					
# 20/12/07	東京電力 電気料金等	3,384	1	1	3,384					(1-2-12-7)
# 20/12/08	[REDACTED]									
# 20/12/11	[REDACTED]									
植田 徹 様 ご利用分 [REDACTED]										
# 20/11/30	ドコモご利用料金/iD 12月分	17,714	1	1	17,714					(1-2-12-9)
# 20/11/30	ドコモ決済サービス等/iD 12月分	22,090	1	1	22,090					
<お支払い金額総合計>						92,026				

整理番号	1-2-12-8
------	----------

決裁	会派代表者		経理責任者		経理担当者	
----	-------	--	-------	--	-------	--

支出証拠書

(会派名・議員氏名 自民改革会議・植田 徹)

経費項目	調査研究費・研修費・広聴広報費・要請陳情等報酬費・会議費・資料作成費・資料購入費・事務費 <u>事務所費</u> ・人件費		
内容	ガス料金 11月分		
年月日	令和3年1月12日	金額	1,090円

目的	——
使途	——
政務活動・ 県政との 関連性	——
<p>《領収書貼付枠》                  10月16日～11月14日まで                  領収金額 2,181 × 1/2 = 1,090円</p> <p>通帳の字には NO. 1-2-12-7 に添付.</p>	

按分の理由	領収書金額(a)	按分率(b)	政務活動費支出額(a×b)
私用と1/2按分のため	2,181円	1/2	1,090円
		%	

整理番号	1-2-12-9
------	----------

決裁	会派代表者		経理責任者		経理担当者	
----	-------	--	-------	--	-------	--

支出証拠書

(会派名・議員氏名 自民改革会議・植田 徹)

経費項目	調査研究費・研修費・広聴広報費・要請陳情等活動費・会議費・資料作成費・資料購入費・ <u>事務費</u> ・事務所費・人件費		
内容	電話料金 (12月請求分)		
年月日	令和3年1月12日	金額	7,347 円

目的	—
使途	—
政務活動・ 県政との 関連性	—
<p>《領収書貼付枠》</p> <p>支払先NTTファイナンス 39,804 円のうち                  ドコモ使用料 29,960-22,090(ドコモ決済)=7,870 円                  光電話使用料 6,824 円                  7,870 円+ 6,824 円=14,694 円×1/2=7,347 円</p> <p>( 明細書別添付                  通帳等には 1-2-12-9 に添付 )</p>	

按分の理由 私用と1/2按分のため	領収書金額(a)	按分率(b)	政務活動費支出額(a×b)
	14,694 円	1/2 %	7,347 円

お客様電話番号等 BILLING NUMBER	[REDACTED]	請求年月 MONTH OF ISSUE	2020年12月ご請求分
----------------------------	------------	------------------------	--------------

### ご請求内訳

(お客様番号 [REDACTED])

内訳項目 CHARGE BREAKDOWN BY CATEGORY (YEN)	金額 (円)	内訳金額 (円) AMOUNT (YEN)	請求内訳等詳細 DETAILS OF CHARGE BREAKDOWN	税区分 TAX
【合計請求額の請求内訳】				
◇基本使用料等 (計)				
	11,100	11,100	基本使用料	合算
◇通話料・通信料 (計)				
	377	177	Xi・SMS通信料	合算
		200	圏内通話料 (ドコモ光電話)	合算
◇パケット定額料等 (計)				
	5,400	6,500	パケット定額料 (シェア)	合算
		-800	パケット定額料 (ドコモ光セット割)	合算
		-800	パケット定額料 (シェアずっとドコモ割)	合算
		500	シェアオプション定額料	合算
		0	パック定額通信料	合算
◇その他ご利用料金等 (計)				
	-772	2,170	付加機能使用料等	合算
		0	ドコモWi-Fi利用料	合算
		50	請求書発行手数料	合算
		-3,000	各種割引適用額	合算
		8	ユニバーサルサービス料	合算
◇決済サービス代金等 (計)				
	22,090	3,760	ドコモ払い/d払い (ご利用代金)	非対象等
		18,330	ドコモ払い/d払い (ご利用代金/随時決済)	非対象等
◇消費税等相当額 (計)				
	1,609	1,609	消費税等相当額 (合計)	合算表示の料金合計×10%
◇合計				
	39,804	39,804	合計	(3回線請求分)
<電話番号毎の請求内訳>				
◆ [REDACTED]				
ご利用期間 (11/1~11/30)				
◇基本使用料等 (計)				
	2,700	2,700	ケーホーダイプラン (スマホ/タブレット)	合算
◇通話料・通信料 (計)				
	153	153	Xi・SMS通信料	合算
◇パケット定額料等 (計)				
	4,900	6,500	シェアパック5 (小容量) 定額料	合算
		-800	ドコモ光セット割	合算
		-800	ずっとドコモ割プラス (料金割引)	合算
		0	(参考) 当月ご利用データ量 (シェアグループ合計)	0.9G (通信速度制限含む)
		0	(参考) 当月ご利用データ量	0.5G (通信速度制限含む)
◇その他ご利用料金等 (計)				
	-598	300	s.pモード利用料	合算
		200	あんしんセキュリティ利用料	合算
		330	ケータイ補償サービス利用料 (330)	合算
		400	あんしん遠隔サポート利用料	合算
		-380	あんしんパックモバイル割引	合算
		50	ケータイお探しサービス利用料	合算
		-50	ケータイお探しサービス割引料	合算
		500	dエンジョイパス利用料	合算

\*\*\*NTTドコモからのお知らせ\*\*\*

●各種お申込み・お手続き、ご契約内容の確認などは、インターネットからできます。  
【スマートフォン】はdメニュー、【iモード】はiMenu、【PC】はドコモHPのマイドコモから「ドコモオンライン手続き」をご利用いただけます。  
●弊社分請求額のうち、料金回収代行分は、NTTファイナンスへ請求事務を委託しています。

\*\*\*ユニバーサルサービス料について\*\*\*

ユニバーサルサービス料は、ユニバーサルサービス (NTT東西の加入電話等) の提供を確保するために必要な費用の一部を通信事業者全体で電話番号数に応じて負担するユニバーサルサービス制度の趣旨に基づき、ご負担をお願いしている料金です。



お客様電話番号等 BILLING NUMBER	請求年月 MONTH OF ISSUE	2020年12月ご請求分
----------------------------	------------------------	--------------

ご請求内訳 (お客様番号)

内訳項目 CHARGE BREAKDOWN BY CATEGORY (YEN)	金額 (円) AMOUNT (YEN)	請求内訳等詳細 DETAILS OF CHARGE BREAKDOWN	税区分 TAX
	-500	dエンジョイパス割引料 (60歳からのスマホPG)	合 算
	300	ドコモWi-Fi利用料 (spモード)	合 算
	-300	キャンペーン割引料 (ドコモWi-Fi)	合 算
	50	請求書発行手数料	合 算
	-1,500	docomo with適用額	合 算
	2	ユニバーサルサービス料/基本	合 算
◇決済サービス代金等 (計)			
X 22,090	3,760	ドコモ払い/d払い (ご利用代金)	非対象等
	18,330	ドコモ払い/d払い (ご利用代金/随時決済)	非対象等
◇消費税等相当額 (計)			
715	715	消費税等相当額 (合計)	合算表示の料金合計×10%
◇合計	29,960	合計	
		<NTTドコモからのお知らせ>	
		○継続利用期間は、11月末で 23年6か月となりました。	
		○カケホーダイ/ライトプランご契約期間は11月末で 3か月となりました。	
		○ポイントのお知らせ	
		11月ご利用分に対する獲得ポイントは、 700です。	
		(ポイント進呈の対象になるご利用金額は、 7,155円です。)	
		※その他の獲得ポイントはWEBをご確認ください。	
		○ステージのお知らせ	
		11月末のステージは、 プラチナステージです。	
		※その他のステージ情報はWEBをご確認ください。	
		ご利用期間 (11/1~11/30)	
◇基本使用料等 (計)			
2,700	2,700	カケホーダイプラン (スマホ/タブ)	合 算
◇通話料・通信料 (計)			
24	24	Xi・SMS通信料	合 算
◇パケット定額料等 (計)			
500	500	Xiシェアオプション定額料	合 算
	0	(参考) 当月ご利用データ量	合 算
		0.4G (通信速度制限含む)	
◇その他ご利用料金等 (計)			
-478	300	spモード利用料	合 算
	200	あんしんセキュリティ利用料	合 算
	500	ケータイ備償サービス利用料 (500)	合 算
	400	あんしん遠隔サポート利用料	合 算
	-380	あんしんバックモバイル割引	合 算
	50	ケータイお探しサービス利用料	合 算
	-50	ケータイお探しサービス割引料	合 算
	300	ドコモWi-Fi利用料 (spモード)	合 算
	-300	キャンペーン割引料 (ドコモWi-Fi)	合 算
	-1,500	docomo with適用額	合 算
	2	ユニバーサルサービス料/基本	合 算
		1番号あたり2円のご請求となります	
◇消費税等相当額 (計)			
274	274	消費税等相当額 (合計)	合算表示の料金合計×10%
◇合計	3,020	合計	
		<NTTドコモからのお知らせ>	
		○継続利用期間は、11月末で 18年8か月となりました。	
		○カケホーダイ/ライトプランご契約期間は11月末で 1年3か月となりました。	
		○ポイントのお知らせ	

1-2-129

お客様電話番号等 BILLING NUMBER	請求年月 MONTH OF ISSUE	2020年12月ご請求分
----------------------------	------------------------	--------------

ご請求内訳

(お客様番号)

内訳項目 CHARGE BREAKDOWN BY CATEGORY (YEN)	金額 (円)	内訳金額 (円) AMOUNT (YEN)	請求内訳等詳細 DETAILS OF CHARGE BREAKDOWN	税区分 TAX
			11月ご利用分に対する獲得ポイントは、 (ポイント進呈の対象になるご利用金額は、 ※その他の獲得ポイントはWEBをご確認ください。 ○ステージのお知らせ 11月末のステージは、 ※その他のステージ情報はWEBをご確認ください。 ご利用期間 (11/1~11/30) 戸建・タイプA/西 (参考) plala利用 ドコモ光電話基本使用料 光電話番号: 0545-73-0333	200 2,746円です。)
◇基本使用料等 (計)	5,700	5,200		合 算
◇通話料・通信料 (計)	200	200	国内通話料	合 算
◇その他ご利用料金等 (計)	304	200	ダブルチャネル 追加番号	合 算
		100	ユニバーサルサービス料/基本	1契約 1番号あたり2円のご請求となります
		2	ユニバーサルサービス料/基本 (追加番号)	1番号あたり2円のご請求となります
◇消費税等相当額 (計)	620	620	消費税等相当額 (合計)	合算表示の料金合計×10%
◇合計	6,824	6,824	合計	
			<NTTドコモからのお知らせ> ○継続利用期間は、11月末で ○ドコモ光/戸建のご契約期間は11月末で ○ポイントのお知らせ 11月ご利用分に対する獲得ポイントは、 (ポイント進呈の対象になるご利用金額は、 ※その他の獲得ポイントはWEBをご確認ください。 ○ステージのお知らせ 11月末のステージは、 ※その他のステージ情報はWEBをご確認ください。	2年9か月となりました。 9か月となりました。 600です。 6,204円です。)