

整理番号	1-15-2-1
------	----------

決裁	会派代表者	(印)	経理責任者	(印)	経理担当者	
----	-------	-----	-------	-----	-------	--

支出証拠書

(会派名・議員氏名 自民改革会議・ 勝俣 昇)

経費項目	調査研究費・研修費・広聴広報費・要請精進活動費・会議費・資料作成費・資料購入費・事務費・事務所費・人件費		
内容	県庁にて調査		
年月日	令和3年2月1日～	年月日	金額 6,600円

目的	県庁にて調査 (令和3年度当初予算知事折衝他)
使途	交通費 (高速代・駐車代・電車代)
政務活動・ 県政との 関連性	調査により県政への反映を図る為。
<<領収書貼付枠>> 別紙のとおり	

按分の理由	領収書金額(a)	按分率(b)	政務活動費支出額(a×b)
全て政務活動	6,600円	/	6,600円
		100%	

領 収 書

勝保 昇 様

金 3.800 円也

ただし、切符代金として



三島市文教町1-7-11

(有)新幹線ミシマパーキング

TEL 055-986-6505

No. 002443

整理番号

25

お 車 預 り 証 領 兼 収 書

車両番号



様

出庫日時	
入庫日時	21 02-01 09:12
駐車料金	1.500

※ お車預り証を失くされた時は、弊社規定 (裏面) に従い
お手続きをお願いします。

※ 領収書に社印のないものは無効です。

いつも、ご利用ありがとうございます。

<営業時間> 午前5:30~午後11:50

三島市文教町1丁目7-11 Tel 055-986-6505

http://www.s-mp.net/ mail:info@s-mp.net

(有)新幹線ミシマパーキング

三島駅<->静岡駅

ご利用ありがとうございます。 利 用 証 明 書



料金所(自) 長泉沼津
料金所(至) 御殿場
21年 2月 1日
15時51分

通行料金 (ETC/レゾット) ¥650-
車種 1
取扱番号 A02102-016933-947011

※通行料金は消費税税率10%対象です。
※本利用証明書はETC利用照会サー
スで印字されたものです。

ご利用ありがとうございます。 利 用 証 明 書



料金所(自) 御殿場
料金所(至) 長泉沼津
21年 2月 1日
9時 0分

通行料金 (ETC/レゾット) ¥650-
車種 1
取扱番号 A02102-016678-620419

※通行料金は消費税税率10%対象です。
※本利用証明書はETC利用照会サー
スで印字されたものです。

整理番号	1-15-2-2
------	----------

決裁	会派代表者		経理責任者		経理担当者	
----	-------	--	-------	--	-------	--



支出証拠書

(会派名・議員氏名 自民改革会議・勝俣 昇)

経費項目	調査研究費・研修費・広聴広報費・要請情報活動費・会議費・資料作成費・資料購入費・事務費・事務所費・人件費		
内容	県庁にて調査		
年月日	令和3年2月2日～	年月日	金額 4,290円

目的	県庁にて調査 (一般質問すり合わせ)
使途	交通費 (高速代)
政務活動・ 県政との 関連性	調査により県政への反映を図る為。

《領収書貼付枠》
別紙のとおり

ご利用ありがとうございます。 利用証明書  NEXCO 中日本 料金所(自) 御殿場 料金所(至) 新静岡 21年 2月 2日 10時 1分 <hr/> 通行料金 ¥2,090- (ETCクレジット) 車種 1 取扱番号 A03102-025404-027813 <small>※通行料金は消費税率10%対象です。 ※本利用証明書はETC利用照会サービスで印字されたものです。</small>	ご利用ありがとうございます。 利用証明書  NEXCO 中日本 料金所(自) 日本平久能山 料金所(至) 御殿場 21年 2月 2日 16時39分 <hr/> 通行料金 ¥2,200- (ETCクレジット) 車種 1 取扱番号 A03102-025647-696614 <small>※通行料金は消費税率10%対象です。 ※本利用証明書はETC利用照会サービスで印字されたものです。</small>
---	---

按分の理由	領収書金額(a)	按分率(b)	政務活動費支出額(a×b)
全て政務活動	4,290円	/	4,290円
		100%	

整理番号	1-15-2-3
------	----------

決裁	会派代表者		経理責任者		経理担当者	
----	-------	--	-------	--	-------	--

支出証拠書

(会派名・議員氏名 自民改革会議・勝俣昇)

経費項目	調査研究費・研修費・広聴広報費・要請陳情等活動費・会議費・資料作成費・資料購入費・事務費・事務所費・人件費		
内容	参考書籍購入		
年月日	令和3年 2月 2日～	年 月 日	金額 1,887円

目的	国の動向等調査
使途	公明新聞の購読料 (1月分)
政務活動・ 県政との 関連性	自公連立の立場をとる公明党の福祉施策などを調査研究

＜領収書根拠＞

新聞購読料 領収証

勝俣昇様

ご購入ありがとうございます。
下記金額を正に領収いたしました。

2021年1月分 領収日 〇月〇日
領収金額 **¥1,887**

品名	定価(税込)	部数	金額

その他購読料等 領収証

品名	定価(税込)	部数	金額
公明新聞*	1,887	1	1,887

※は軽減税率対象品目です。
(10%対象 0)
(8%対象 1,887)

販売店 丹野 眞一
住所 御殿場市駒門85-2-2
TEL 0550-78-6703 FAX 0550-78-6713



お申込No.

按分の理由 全て政務活動	領収書金額(a)	按分率(b)	政務活動費支出額(a×b)
	1,887円	100%	1,887円

納品書

No. 38196

2021年01月26日 頁 1

1-15-2-4

勝俣 昇様

イマジン出版株式会社

下記の通り納品致します。

代表取締役 片岡幸三
〒112-0013 東京都文京区音羽1-5-8
TEL 03-3942-2520
FAX 03-3942-2623

¥4,950

行	商 品 名	部 数	定 価	合 計 金 額
1	D-file 2021年1月発行号(12月号)上・下	2	2,475	4,950
2				
3				
4				
5				
6				
7				
8				
9				
10				
11				
12				
13				
14				
15				
摘要	合 計	2		4,950

請求書

No. 38196

2021年01月26日 頁 1

勝俣 昇様

イマジン出版株式会社

下記の通り御請求申し上げます。

代表取締役 片岡幸三
〒112-0013 東京都文京区音羽1-5-8
TEL 03-3942-2520
FAX 03-3942-2623

¥4,950

行	商 品 名	部 数	定 価	合 計 金 額
1	D-file 2021年1月発行号(12月号)上・下	2	2,475	4,950
2				
3				
4				
5				
6				
7				
8				
9				
10				
11				
12				
13				
14				
15				
摘要	合 計	2		4,950

振込口座 みずほ銀行 江戸川橋支店(普)1327831

整理番号	1-15-2-5
------	----------

決裁	会派代表者		経理責任者		経理担当者	
----	-------	---	-------	--	-------	---

支出証拠書

(会派名・議員氏名 自民改革会議・勝俣 昇)

経費項目	調査研究費・研修費・広聴広報費・要請等活動費・会議費・資料作成費・資料購入費・事務費・事務所費・人件費		
内容	県庁にて調査		
年月日	令和3年2月5日～	年月日	金額 4,180円

目的	県庁にて調査 (2月議会件名説明・一般質問すり合わせ)
使途	交通費 (高速代)
政務活動・ 県政との 関連性	調査により県政への反映を図る為。

《領収書貼付枠》
別紙のとおり

<p>ご利用ありがとうございます。</p> <p>利用証明書</p>  <p>料金所(自) 御殿場 料金所(至) 新静岡</p> <p>21年 2月 5日 9時 2分</p> <hr/> <p>通行料金 ¥2,090- (ETCクレジット)</p> <p>車種 1</p> <p>取扱番号 A32102-057726-875826</p> <p><small>※通行料金は消費税率10%対象です。 ※本利用証明書はETC利用照会サービスで印字されたものです。</small></p>	<p>ご利用ありがとうございます。</p> <p>利用証明書</p>  <p>料金所(自) 新静岡 料金所(至) 御殿場</p> <p>21年 2月 5日 16時 3分</p> <hr/> <p>通行料金 ¥2,090- (ETCクレジット)</p> <p>車種 1</p> <p>取扱番号 A32102-057753-643022</p> <p><small>※通行料金は消費税率10%対象です。 ※本利用証明書はETC利用照会サービスで印字されたものです。</small></p>
---	---

按分の理由 全て政務活動	領収書金額(a)	按分率(b)	政務活動費支出額(a×b)
	4,180円	100%	4,180円

整理番号	1-15-2-7
------	----------

決裁	会派代表者		経理責任者		経理担当者	
----	-------	--	-------	--	-------	--

支出証拠書

(会派名・議員氏名 自民改革会議・勝俣昇)

経費項目	調査研究費・研修費・広聴広報費・要請情報活動費・会議費・資料作成費・資料購入費・事務費・事務所費・人件費		
内容	参考書籍購入		
年月日	令和3年2月16日～	年月日	金額 11,440円

目的	国及び全国自治体の政策調査
使途	時事行財政情報 (JAMP) 3月の購読料
政務活動・ 県政との 関連性	先進的な施策に取り組む自治体を調査し県政への施策展開の参考とする

《領収書貼付枠》

JAキャッシュサービス
ご利用明細票

領収書がなくてもご利用明細は下記の通りでございます。
ご請求書におきましては、裏面の「ご案内」もあわせてご確認ください。

取引金融機関・店	取扱金融機関・店	機番	通番
			06
取扱日	口座番号等		
03-02-16			
お取引内容	お振込み		
手数料	¥440	お取引金額	¥11,000
おつり		お取引後残高	
時刻	14:16		
お支払可能残高			

みずほ銀行
内幸町営業部
普通
カ) ジェッツウシヤ様
1598455

カツムタノホル様

0550-78-0155

JA/バンク

* 啓 啓 啓 啓 啓 啓 啓
能 能 能 能 能 能 能
* 啓 啓 啓 啓 啓 啓 啓

按分の理由 全て政務活動	領収書金額(a)	按分率(b)	政務活動費支出額(a×b)
	11,440円	100%	11,440円

〒 410-1325
静岡県駿東郡小山町一色 7 1 8

静岡県議会議員
勝俣 昇 様

お客様番号 [REDACTED]

請求書

静岡県議会議員
勝俣 昇 様

請求日	
請求番号	1502203

請求金額 **11,000 円**
(消費税等 1,000 円を含む)

請求期間 令和 3 年 3 月 1 日～令和 3 年 3 月 31 日

種類	[配信先]	数量	月 額	月数	請求金額
JAMP(時事行財政情報 モタ)	勝俣 昇	1	10,000	1	10,000
			(消費税		1,000)
合計					11,000

この件についてのお問合せは、 静岡総局 までお願い致します。 (TEL 054-252-1823)

郵便局又は、下記の金融機関へお振り込み下さい。

- | | | | |
|---------|---------------|----|---------|
| 振替口座 | 00110-8-58000 | | |
| みずほ銀行 | 内幸町営業部 | 普通 | 1598455 |
| 三井住友銀行 | 日比谷 | 普通 | 0930051 |
| 三菱UFJ銀行 | 虎ノ門 | 普通 | 2043260 |
| りそな銀行 | 虎ノ門 | 普通 | 2071079 |
| 横浜銀行 | 新橋 | 普通 | 0125917 |

〒104-8178 東京都中央区銀座5丁目15番8号
株式会社時事通信
代表取締役社長 境 昭博
電話 03-(0800)4111 番 代 表

整理番号	1-15-2-8
------	----------

決裁	会派代表者		経理責任者		経理担当者	
----	-------	--	-------	--	-------	--

支出証拠書

(会派名・議員氏名 自民改革会議・勝俣 昇)

経費項目	調査研究費・研修費・広聴広報費・要請情報活動費・会議費・資料作成費・資料購入費・事務費・事務所費・人件費		
内容	東部農林事務所・沼土御殿場支所にて調査		
年月日	令和3年2月22日～	年月日	金額 700円
目的	東部農林事務所・沼土御殿場支所にて調査		
使途	交通費(高速代)		
政務活動・ 県政との 関連性	調査により県政への反映を図る為。		
<<領収書貼付枠>> 別紙のとおり <div style="border: 1px solid black; padding: 10px; margin: 10px auto; width: fit-content;"> <p style="text-align: right;">ご利用ありがとうございます。</p> <p style="text-align: center;">利用証明書</p> <p style="text-align: center;"> 中日本</p> <p>料金所(自) 御殿場 料金所(至) 沼津</p> <p style="text-align: center;">21年 2月22日 10時32分</p> <hr/> <p>通行料金 (ETC利用) ￥700-</p> <p>車種 1</p> <p>取扱番号 A03102-228672-202619</p> <p><small>※通行料金は消費税税率10%対象です。 ※本利用証明書はETC利用照会サービスで印字されたものです。</small></p> </div>			

按分の理由	領収書金額(a)	按分率(b)	政務活動費支出額(a×b)
全て政務活動	700円	/	700円
		100%	

整理番号	1-15-2-9
------	----------

決裁	会派代表者		経理責任者		経理担当者	
----	-------	---	-------	--	-------	---

支出証拠書

(会派名・議員氏名 自民改革会議・勝俣 昇)

経費項目	調査研究費・研修費・広聴広報費・要請情報活動費・会議費・資料作成費・資料購入費・事務費・事務所費・人件費		
内容	新聞購読 (毎日)		
年月日	令和3年2月26日～	年 月 日	金額 3,937円

目的	県政、社会情勢等の情報収集
使途	令和3年2月分購読料
政務活動・ 県政との 関連性	県政等の情報を収集し、政策や質問の参考とする為

《領収書貼付枠》

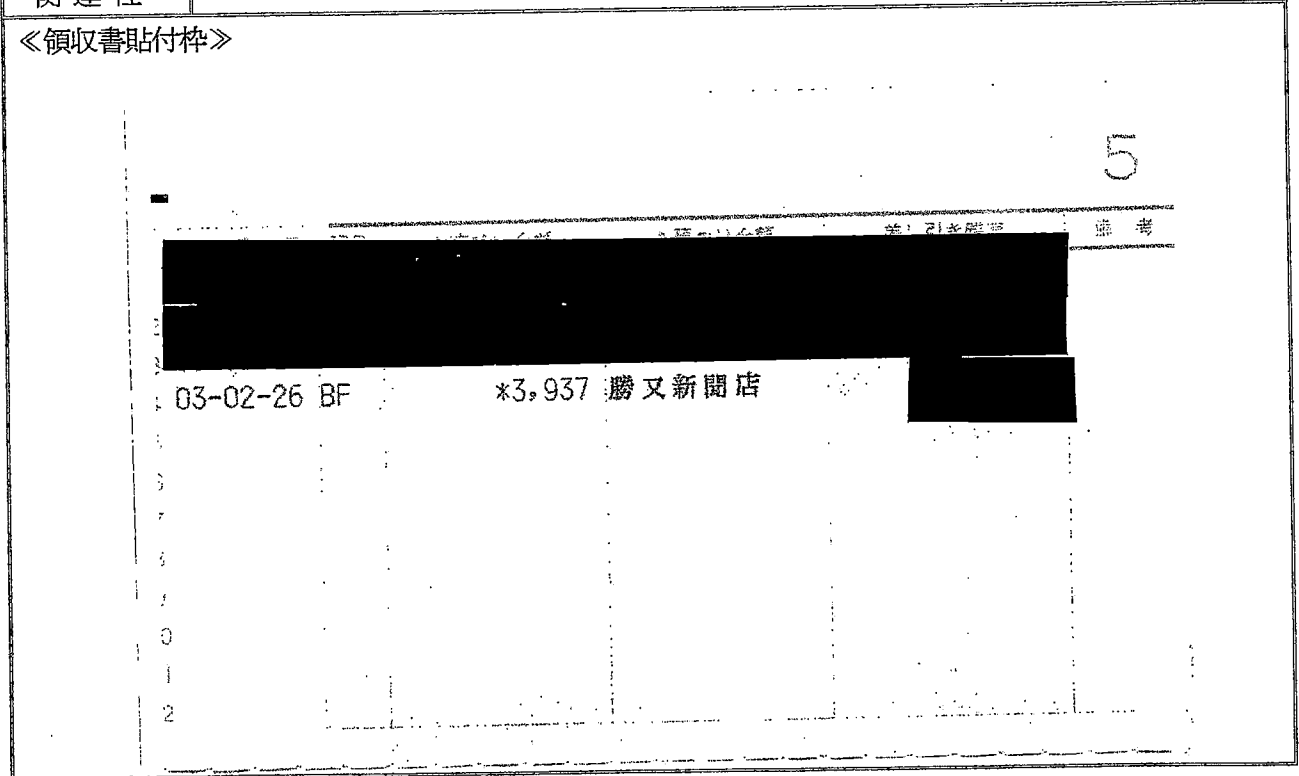

按分の理由	領収書金額(a)	按分率(b)	政務活動費支出額(a×b)
全て政務活動	3,937円	100%	3,937円

給与支払い明細

令和3年2月分

氏名	給与	手当			支払額合計	控除			差引控除額	受領
		通勤手当	残業手当	手当計		社保		控除計		
■■■■■	29,700				29,700				29,700	■■■■■

30時間 × 990

様式第1-4号

整理番号 1-15-2-11

決裁	会派代表者		経理責任者		経理担当者	
----	-------	---	-------	--	-------	---

支出証拠書 (自動車燃料代)

【 2 月分】 (会派名・議員氏名 自民改革会議 ・勝俣 昇)

区分	前回給油(領収書貼付分) A	今回(直近の)給油 B	総走行距離 C=B-A
年月日	年 月 日	年 月 日	
走行距離	km	km	km

(経費項目別充当額)			
経費項目	走行距離 (km)	積算方法 ※	充当額 (円)
事務費	8,177 ⁶³⁸ Km	18円 × 8,177 ⁶³⁸ km / — km	14,165 ^{11,484} 円
※単価による充当方式 : 単価 (円) × 走行距離 (km) ※領収書による充当方式 ・積上げ方式 : 領収書金額 (円) × 走行距離 (km) / 総走行距離 (上記C) (km) ・充当限度割合による按分 : 領収書金額 (円) × 充当限度割合			
≪支払証明≫上記のとおり支払った (充当した) ことを証明します。			議員氏名 勝俣 昇 

≪領収書貼付枠≫

按分の理由	領収書金額(a)	按分率(b)	政務活動費支出額(a×b)
	円	/%	円

