

整理番号	1-8-1-1
------	---------

決裁	会派代表者		経理責任者		経理担当者	
----	-------	--	-------	--	-------	--

支出証拠書

(会派名・議員氏名 自民改革会議・土屋 源由)

経費項目	調査研究費・研修費・広聴広報費・要請陳情等活動費・会議費・資料作成費・資料購入費・事務費・事務所費・人件費		
内容	県庁にて調査		
年月日	令和3年1月4日～令和 年 月 日	金額	5,170円

目的	コロナ状況確認
使途	交通費 (伊豆の国市～静岡市内)
政務活動・ 県政との 関連性	地域のコロナ感染症の状況把握

《領収書貼付枠》

タイムズ24

タイムズ伊豆箱根鉄道伊豆長岡駅  
TEL 0120-70-8924

領収書

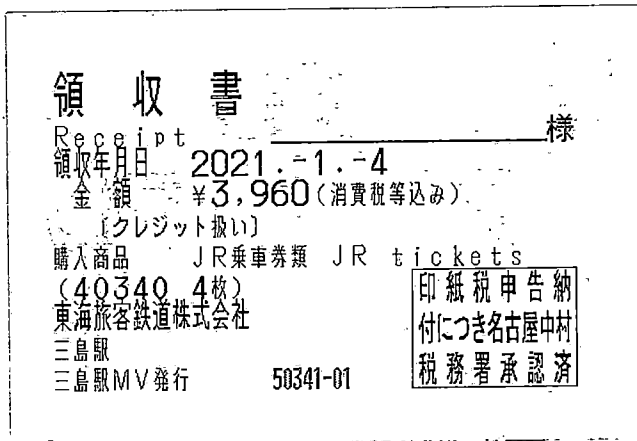

精算機 #01	A 精算No.002325
発券機 #01	発券No.053217
入庫時刻	2021年 1月 4日(月) 08:12
出庫時刻	2021年 1月 4日(月) 15:51
駐車時間	7:39
駐車料金	A料金 550円
合計	550円
現金領収額	550円
お預り	550円
お釣り	0円

またのご利用をお待ちしております。

交通費 伊豆箱根鉄道駿豆線 (伊豆長岡駅～三島駅) 330円×2 (往復) =660円  
JR 東海道新幹線 (三島駅～静岡駅) 1,980円×2 (往復) =3,960円

按分の理由	領収書金額(a)	按分率(b)	政務活動費支出額(a×b)
全て政務活動にかかる ものである	5,170円	100%	5,170円

※ 按分による支出がある場合は、領収書等の金額、按分率及び政務活動費の支出額をそれぞれ該当欄に記入すること。

### 支払証明書

(会派名・議員氏名 自民改革会議・土屋 源由)

(整理番号1-8-1-1)

下記のとおり支払ったことに相違ありません。

令和3年1月4日

議員氏名 土屋 源由



支払先	内容・積算の内訳	金額(円)
伊豆箱根鉄道	伊豆箱根鉄道駿豆線(伊豆長岡駅~三島駅)	330円
伊豆箱根鉄道	伊豆箱根鉄道駿豆線(三島駅~伊豆長岡駅)	330円

※ 本様式は、公共交通機関で領収書等が発行されない場合の運賃(例:私鉄・路線バス等への現金乗車)及び回数券で有料道路を利用した場合の1回分の利用料金に限り使用することができます。

整理番号	1-8-1-2
------	---------

決裁	会派代表者		経理責任者		経理担当者	
----	-------	--	-------	--	-------	--

支出証拠書

(会派名・議員氏名 自民改革会議・土屋 源由)

経費項目	調査研究費・研修費・広聴広報費・要請等活動費・会議費・資料作成費・資料購入費・事務費・事務所費・人件費		
内容	県庁にて調査		
年月日	令和3年1月8日～令和年月日	金額	3,420円

目的	病院の状況確認
使途	交通費 (伊豆の国市～静岡市内)
政務活動・ 県政との 関連性	順天堂病院に関する事情聴取

《領収書貼付枠》

ご利用ありがとうございます。  
利用証明書

料金所(自) 長泉沼津  
料金所(至) 新静岡

21年 1月 8日  
11時49分

---

通行料金 ¥1,610-  
(ETC/レゾット)

車種 1

取扱番号  
A50101-083454-122432 **確**

※通行料金は消費税率10%対象です。  
※本利用証明書はETC利用照会サービスで印字されたものです。

ご利用ありがとうございます。  
利用証明書

料金所(自) 新静岡  
料金所(至) 長泉沼津

21年 1月 8日  
16時 1分

---

通行料金 ¥1,610-  
(ETC/レゾット)

車種 1

取扱番号  
A50101-083454-123935 **確**

※通行料金は消費税率10%対象です。  
※本利用証明書はETC利用照会サービスで印字されたものです。

交通費 伊豆中央道路 (長岡北IC～塚本IC) 100円 ×2 (往復) =200円

高速道路 (長泉沼津～新静岡) 1,610円 ×2 =3,220円

回数券領収書は支出証拠書「1-8-10-13」に添付のもの

按分の理由	領収書金額(a)	按分率(b)	政務活動費支出額(a×b)
全て政務活動にかかる ものである	3,420円	100%	3,420円

※ 按分による支出がある場合は、領収書等の金額、按分率及び政務活動費の支出額をそれぞれ該当欄に記入すること。

支払証明書

(会派名・議員氏名 自民改革会議・土屋 源由)

(整理番号1-8-1-2)

下記のとおり支払ったことに相違ありません。

R3年1月8日

議員氏名 土屋 源由

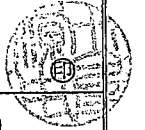

支払先	内容・積算の内訳	金額 (円)
静岡県道路公社	伊豆中央道路 (長岡北IC~塚本IC)	100円
静岡県道路公社	伊豆中央道路 (塚本IC~長岡北IC)	100円

※ 本様式は、公共交通機関で領収書等が発行されない場合の運賃 (例：私鉄・路線バス等への現金乗車) 及び回数券で有料道路を利用した場合の1回分の利用料金に限り使用することができます。

整理番号	1-8-1-3
------	---------

決裁	会派代表者		経理責任者		経理担当者	
----	-------	--	-------	--	-------	--

支出証拠書

(会派名・議員氏名 自民改革会議・土屋 源由)

経費項目	調査研究費・研修費・広聴広報費・要請陳情等補助費・会議費・資料作成費・資料購入費・ <u>事務費</u> ・事務所費・人件費		
内容	携帯電話料		
年月日	令和3年1月12日～令和 年 月 日	金額	1,290円

目的	調査研究など政務活動を行うための通信手段
使途	令和2年12月請求分の携帯電話料
政務活動・ 県政との 関連性	

〈領収書貼付枠〉

普通預金 (兼お借入明細)

年月日	記号	お支払い金額	お預かり金額
1			
2			
3			
4			
5			
6			
7			
8	03-01-12 BF	*107,879	DCカード
9			
10			
11	03-01-18 BF	*57,780	トヨタファイナンス (カ)
12			

1-8-1-3

1-8-1-5

(基本使用料 2,980円 + 通話料 1,712円) × 消費税 1.10 = 5,161円

按分の理由 政務活動 後援会活動 私用にて按分	領収書金額(a)	按分率(b)	政務活動費支出額(a×b)
	5,161円	1/4 %	1,290円

※ 按分による支出がある場合は、領収書等の金額、按分率及び政務活動費の支出額をそれぞれ該当欄に記入すること。



内訳項目 金額 (円) CHARGE BREAKDOWN BY CATEGORY (YEN)	内訳金額 (円) AMOUNT (YEN)	請求内訳等詳細 DETAILS OF CHARGE BREAKDOWN	税区分 TAX
		ご利用期間 (11/1~11/30)	
◇基本使用料等 (計) 2,980	2,980	ギガライト	合 算
	3,680	(内訳) ギガライト	ステップ2: 1GB~3GB
	-1,000	(内訳) みんなドコモ割	3回線以上
	300	(内訳) spモード利用料	
	0	(参考) 高速通信ご利用データ量は	1.9GB
◇通話料・通信料 (計) 1,712	12	Xi・SMS通信料	11月ご利用分
	1,700	かけ放題オプション定額料	
◇その他ご利用料金等 (計) 1,402	300	留守番電話サービス利用料	合 算
	200	あんしんセキュリティ利用料	合 算
	500	ゲームAI補償サービス利用料 (500)	合 算
	50	ゲームAIお探しサービス利用料	合 算
	50	ゲームAIお探しサービス割引料	合 算
	300	ドコモ地図ナビ利用料	合 算
	100	請求書発行手数料	12月請求分
	2	ユニバーサルサービス料/基本	1番号あたり2円のご請求となります
◇端末等代金分割支払金 3,294	3,294	端末等代金分割支払金	24回目のご請求です。(全24回)
		ご請求は2020年12月請求迄で、分割支払金残額は0円です。	非対象等
◇決済サービス代金等 (計) 645	330	spモード決済 (料金回収代行/継続課金分)	12月請求分
	315	spモード決済 (Google Play)	12月請求分
◇消費税等相当額 (計) 609	609	消費税等相当額 (合計)	合算表示の料金合計×1.0%
◇合計 10,642	10,642	合計	
		<NTTドコモからのお知らせ>	
		○継続利用期間は、11月末で	27年2か月となりました。
		○ポイントのお知らせ	
		11月ご利用分に対する獲得ポイントは、	60です。
		(ポイント進呈の対象になるご利用金額は、	6,094円です。)
		※その他の獲得ポイントはWEBをご確認ください。	
		○ステージのお知らせ	
		11月末のステージは、	プラチナステージです。
		※その他のステージ情報はWEBをご確認ください。	



整理番号	1-8-1-4
------	---------

決裁	会派代表者		経理責任者		経理担当者	
----	-------	---	-------	---	-------	---

支出証拠書

(会派名・議員氏名 自民改革会議・土屋 源由)

経費項目	調査研究費・研修費・広報広報費・要請情報費・会議費・資料作成費・資料購入費・ <b>事務費</b> ・事務所費・人件費		
内容	事務用品		
年月日	令和3年1月12日～令和 年 月 日	金額	284円

目的	政務活動に関する事務のため
使途	筆記用具
政務活動・ 県政との 関連性	
<p>《領収書貼付枠》</p> <div style="text-align: center;">  <p>ハンダイ大仁店 0558-76-6600 店頭表示価格変更作業のため一部 税抜・税込表示が混在しています。 1月16日・17日はハンダイデー 5%オフセールを開催致します！ 2021年01月12日(火)15:46 LG*0005</p> <p>                 賣No00009911                  4902778125366JAN                  170103 ミツビシ ペイント ¥258                  4902505437847JAN                  170102 フリクシヨンプール ¥258                  小計 ¥516                  (外10% 消費税) ¥51                  外10% ¥51                  外税計 (税合計) ¥567                  合計 PayPay ¥567                  お釣り ¥0                  お買上点数 2点                  商品の返品・交換につきましては                  1週間以内にレシート持参の商品に                  限り返品・交換を承ります。                  ※：軽減税率8%適用商品             </p>  <p>レシートNo9103 店No00004</p> </div>	

按分の理由 政務活動、後援会活動で 使用のため	領収書金額(a)	按分率(b)	政務活動費支出額(a×b)
	567円	1/2 %	284円

※ 按分による支出がある場合は、領収書等の金額、按分率及び政務活動費の支出額をそれぞれ該当欄に記入すること。





整理番号	1-8-1-6
------	---------

決裁	会派代表者		経理責任者		経理担当者	
----	-------	--	-------	--	-------	--

支出証拠書

(会派名・議員氏名 自民改革会議・土屋 源由)

経費項目	調査研究費・研修費・広聴広報費・要請精等活動費・会議費・資料作成費・資料購入費・事務費・事務所費・人件費		
内容	県庁にて調査(要望ヒアリング)		
年月日	令和3年1月20日~令和年月日	金額	3,420円

目的	飲食業ヒアリング
使途	交通費(伊豆の国市~静岡市内)
政務活動・ 県政との 関連性	生活衛生同業組合の窮状についてのヒアリング

《領収書貼付枠》

ご利用ありがとうございます。  
利用証明書



料金所(自) 長泉沼津  
料金所(至) 新静岡

21年 1月20日  
11時54分

通行料金 ¥1,610-  
(ETC/クレジット)

車種 1

取扱番号  
A16101-207343-055120

※通行料金は消費税率10%対象です。  
※本利用証明書はETC利用照会サービスで印字されたものです。

ご利用ありがとうございます。  
利用証明書



料金所(自) 新静岡  
料金所(至) 長泉沼津

21年 1月20日  
16時46分

通行料金 ¥1,610-  
(ETC/クレジット)

車種 1

取扱番号  
A16101-207353-371821

※通行料金は消費税率10%対象です。  
※本利用証明書はETC利用照会サービスで印字されたものです。

交通費 伊豆中央道路(長岡北IC~塚本IC) 100円 × 2 (往復) = 200円  
高速道路(長泉沼津~新静岡) 1,610円 × 2 = 3,220円

回数券領収書は支出証拠書「1-8-10-13」に添付のもの

按分の理由	領収書金額(a)	按分率(b)	政務活動費支出額(a×b)
全て政務活動にかかる ものである	3,420円	/	3,420円
		100%	

※ 按分による支出がある場合は、領収書等の金額、按分率及び政務活動費の支出額をそれぞれ該当欄に記入すること。

支 払 証 明 書

(会派名・議員氏名 自民改革会議・土屋 源由)

(整理番号 1-8-1-6)

下記のとおり支払ったことに相違ありません。

R 3 年 1 月 20 日

議員氏名 土屋 源由

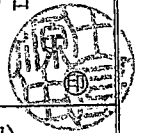

支払先	内容・積算の内訳	金 額 (円)
静岡県道路公社	伊豆中央道路 (長岡北 I C ~ 塚本 I C)	100 円
静岡県道路公社	伊豆中央道路 (塚本 I C ~ 長岡北 I C)	100 円

※ 本様式は、公共交通機関で領収書等が発行されない場合の運賃 (例：私鉄・路線バス等への現金乗車) 及び回数券で有料道路を利用した場合の 1 回分の利用料金に限り使用することができます。

整理番号	1-8-1-7
------	---------

決裁	会派代表者		経理責任者		経理担当者	
----	-------	--	-------	--	-------	--

支出証拠書

(会派名・議員氏名 自民改革会議・土屋 源由)

経費項目	調査研究費・研修費・広聴広報費・要請情報活動費・会議費・資料作成費・資料購入費・事務費・事務所費・人件費		
内容	政調ヒアリング		
年月日	令和3年1月22日~令和年月日	金額	3,420円

目的	政調ヒアリング				
使途	交通費 (伊豆の国市~静岡市内)				
政務活動・ 県政との 関連性	政調ヒアリングにて情報収集				
《領収書貼付枠》	<table border="1"> <tr> <td> <p>ご利用ありがとうございます。</p> <p><b>利用証明書</b></p> <p>料金所(自) 長泉沼津 料金所(至) 新静岡</p> <p>21年 1月22日 9時20分</p> <hr/> <p>通行料金 ¥1,610- (ETCクレジット)</p> <p>車種 1</p> <p>取扱番号 A18101-227724-079222</p> <p><small>※通行料金は消費税10%対象です。 ※本利用証明書はETC利用照会サービスで印字されたものです。</small></p> </td> <td> <p>ご利用ありがとうございます。</p> <p><b>利用証明書</b></p> <p>料金所(自) 新静岡 料金所(至) 長泉沼津</p> <p>21年 1月22日 16時33分</p> <hr/> <p>通行料金 ¥1,610- (ETCクレジット)</p> <p>車種 1</p> <p>取扱番号 A18101-227756-981220</p> <p><small>※通行料金は消費税10%対象です。 ※本利用証明書はETC利用照会サービスで印字されたものです。</small></p> </td> </tr> </table>			<p>ご利用ありがとうございます。</p> <p><b>利用証明書</b></p> <p>料金所(自) 長泉沼津 料金所(至) 新静岡</p> <p>21年 1月22日 9時20分</p> <hr/> <p>通行料金 ¥1,610- (ETCクレジット)</p> <p>車種 1</p> <p>取扱番号 A18101-227724-079222</p> <p><small>※通行料金は消費税10%対象です。 ※本利用証明書はETC利用照会サービスで印字されたものです。</small></p>	<p>ご利用ありがとうございます。</p> <p><b>利用証明書</b></p> <p>料金所(自) 新静岡 料金所(至) 長泉沼津</p> <p>21年 1月22日 16時33分</p> <hr/> <p>通行料金 ¥1,610- (ETCクレジット)</p> <p>車種 1</p> <p>取扱番号 A18101-227756-981220</p> <p><small>※通行料金は消費税10%対象です。 ※本利用証明書はETC利用照会サービスで印字されたものです。</small></p>
<p>ご利用ありがとうございます。</p> <p><b>利用証明書</b></p> <p>料金所(自) 長泉沼津 料金所(至) 新静岡</p> <p>21年 1月22日 9時20分</p> <hr/> <p>通行料金 ¥1,610- (ETCクレジット)</p> <p>車種 1</p> <p>取扱番号 A18101-227724-079222</p> <p><small>※通行料金は消費税10%対象です。 ※本利用証明書はETC利用照会サービスで印字されたものです。</small></p>	<p>ご利用ありがとうございます。</p> <p><b>利用証明書</b></p> <p>料金所(自) 新静岡 料金所(至) 長泉沼津</p> <p>21年 1月22日 16時33分</p> <hr/> <p>通行料金 ¥1,610- (ETCクレジット)</p> <p>車種 1</p> <p>取扱番号 A18101-227756-981220</p> <p><small>※通行料金は消費税10%対象です。 ※本利用証明書はETC利用照会サービスで印字されたものです。</small></p>				
<p>交通費 伊豆中央道路 (長岡北IC~塚本IC) 100円 ×2 (往復) =200円                  高速道路 (長泉沼津~新静岡) 1,610円 ×2 =3,220円                  回数券領収書は支出証拠書「1-8-10-13」に添付のもの</p>					

按分の理由	領収書金額(a)	按分率(b)	政務活動費支出額(a×b)
全て政務活動にかかる ものである	3,420円	/	
		100%	3,420円

※ 按分による支出がある場合は、領収書等の金額、按分率及び政務活動費の支出額をそれぞれ該当欄に記入すること。

支 払 証 明 書

(会派名・議員氏名 自民改革会議・土屋 源由)

(整理番号1-8-1-7)

下記のとおり支払ったことに相違ありません。

R3年1月22日

議員氏名 土屋 源由

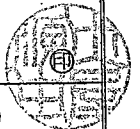

支払先	内容・積算の内訳	金額 (円)
静岡県道路公社	伊豆中央道路 (長岡北IC~塚本IC)	100円
静岡県道路公社	伊豆中央道路 (塚本IC~長岡北IC)	100円

※ 本様式は、公共交通機関で領収書等が発行されない場合の運賃 (例：私鉄・路線バス等への現金乗車) 及び回数券で有料道路を利用した場合の1回分の利用料金に限り使用することができます。

整理番号	1-8-1-8
------	---------

決裁	会派代表者		経理責任者		経理担当者	
----	-------	--	-------	--	-------	--

支出証拠書

(会派名・議員氏名 自民改革会議・土屋 源由)

経費項目	調査研究費・研修費・広聴広報費・要請陳情等報酬費・会議費・資料作成費 <u>資料購入費</u> ・事務費・事務所費・人件費		
内容	新聞購読料 (新聞・洋紙)		
年月日	令和3年1月26日~令和 年 月 日	金額	1,075 円

目的	県政、社会情勢に関する情報収集		
使途	購読料1月分		
政務活動・ 県政との 関連性	県政等の情報を収集し、政策や質問の参考にする。		
<<領収書貼付枠>> 13 14 15 16 17 03-01-26 BF *4,300 清水新聞店 1-8-1-8 18 19 20 21 03-01-27 BF *6,926 DF.5-7- 1-8-1-9 22 23 24	○印票の説明 AA, AF ……入金 FA, FF ……振込 CH 1, 2, 3, 4 ……他店券入金 TF, TO ……振替 BA, BF ……その他 ○他店を支払場所とする証券類を記入 を表示し、その右側に振付しのごと 可能時刻は、証券類の枠内によります		

按分の理由	領収書金額(a)	按分率(b)	政務活動費支出額(a×b)
政務活動 後援会活動	4,300 円	1/4	1,075 円
私用にて按分		%	

※ 按分による支出がある場合は、領収書等の金額、按分率及び政務活動費の支出額をそれぞれ該当欄に記入すること。



整理番号	1-8-1-10
------	----------

決裁	会派代表者		経理責任者		経理担当者	
----	-------	--	-------	--	-------	--

支出証拠書

(会派名・議員氏名 自民改革会議・土屋 源由)

経費項目	調査研究費・研修費・広聴広報費・要請請等諸費・会議費・資料作成費・資料購入費・ <u>事務費</u> ・事務所費・人件費		
内容	インターネットプロバイダー回線使用料		
年月日	令和3年1月27日～令和 年 月 日	金額	715円

目的	事務活動および広報に伴うインターネット利用手段
使途	回線利用料 (12月分)
政務活動・ 県政との 関連性	

《領収書貼付枠》

普通預金 (兼お借入明細)		*差引残高頭部に(-)記号があるときはお借入残高です。	
年月日	摘要	お支払金額	お預り金額
1			
2			
3			
4	D 3- 1-27	8,485	アリコ
5			
6			
7	D 3- 1-28 電気料金	7,554	トウテツリョウキントウ
8			
9			
10			
11			
12			

1-8-1-10  
1-8-1-11  
1-8-1-12

按分の理由 政務活動 後援会活動 で使用のため	領収書金額(a)	按分率(b)	政務活動費支出額(a×b)
	1,430円	1/2 %	715円

※ 按分による支出がある場合は、領収書等の金額、按分率及び政務活動費の支出額をそれぞれ該当欄に記入すること。



ご利用照会

ローン・キャッシング

お申込いろいろ

暮らしスマイル

優待&キャンペーン

各種登録・変更

土屋 様

ログイン日時: 2021年2月3日 16時46分  
 前回ログイン: 2021年1月5日 18時41分

ログアウト

トップ > ご利用照会

ご利用明細照会

ご契約を選択して「表示」ボタンをクリックしてください。

ご契約名称/ ご契約番号	<input type="button" value="表示"/>
お支払日	2021年1月27日
ご請求総額(A+B+C+D)	8,485円
内訳	A 1回払い分割払い 8,485円
	B リボルビング払い(ショッピング) 0円
	C リボルビング払い(キャッシング) 0円
	D 調整額 0円
請求年月 ※過去15ヶ月分の履歴を照会できます。	
2021年1月 <input type="button" value="表示"/>	

お客さま番号	
金融機関名	
支店名	
預金種目・口座番号	
口座名義人	ツチヤ モトシ
<input type="button" value="スマイルの照会・交換"/>	
有効スマイル 128 sml.	

たまる!つかえる!

オリコのポイントサイト

**OricoPoint**  
Gateway

<input type="button" value="ご利用明細"/>	<input type="button" value="ご利用明細 (リボ払い)"/>	<input type="button" value="ご請求予定額明細"/>
--------------------------------------	---	---

明細(簡易版) <2021年1月10日現在>

ご利用日	ご利用先など	ご利用者	今回回数	ご利用金額	手数料・利息 (年利%)	その他	当月ご請求額
2020年11月30日	ニフティ株式会社	本人	1/1	1,430円			1,430円
2020年12月24日	NTTニシニホン12ガツパン	本人	1/1	7,055円			7,055円

ご利用に覚えのない請求に関しては、こちらのページをご確認ください。

利用明細書の郵送停止	
<input type="button" value="Web明細のお申込"/>	<input type="checkbox"/> Web明細とは?
<input type="button" value="キャッシングご利用案内照会"/>	
「ご利用代金明細書」の郵送を停止し、eオrico上でご確認いただくサービスです。	

ご利用残高	
ショッピング	8,485円
キャッシング	0円



請求額確定日 2020年12月14日

日頃、サービスをご利用いただきまして誠にありがとうございます。

内訳項目 CHARGE BREAKDOWN BY CATEGORY (YEN)	金額 (円)	内訳金額 (円) AMOUNT (YEN)	請求内訳等詳細 (DETAILS OF CHARGE BREAKDOWN)	本内訳は、各サービス提供事業者が 発行したものです。	税区分 (TAX)
◇NTT西日本ご利用分	5,955	5,400	フレッツ 光ネクスト F 集利用料	11月 1日~11月30日	合 算
		-1,790	Web光もともと割	11月 1日~11月30日。	合 算
		1,020	ひかり電話 A (エース) 定額料 1	11月 1日~11月30日 電話番号 は055-948-9635	合 算
		480	ひかり電話 A (エース) 定額料 2	11月 1日~11月30日 ひかり電 話 A 使用料は本料金と定額料 1 の合計で す。	合 算
		200	複数チャネル使用料	11月 1日~11月30日	合 算
		100	追加番号使用料	11月 1日~11月30日	合 算
		48	ひかり電話 (通話料)	11月 1日~11月30日 翌月への 繰越額は480円です。	合 算
		-48	ひかり電話 A (エース) 定額料分通話	11月 1日~11月30日 ひかり電 話 A 定額料に含まれ、通話料から減算し ます。	合 算
		4	ユニバーサルサービス料	11月 1日~11月30日 2番号分 のご請求となります。	合 算
		541	消費税等相当額 (合計)	合算表示の料金合計×10%	
◇NTT西日本分 (小計)	5,955	5,955	(小計)		
◇NTTファイナンスご利用分	1,100	1,100	アット・ニフティ利用料 ニフティ (株) ご利用分。	* 20年10月	非対象等
◇合計	7,055	7,055	合計		
			<NTTファイナンスからのお知らせ> ○上記 *印はサービス提供者に代わって、ご請求させていただきます。		

\*\*\*ユニバーサルサービス料について\*\*\*  
ユニバーサルサービス料は、あまねく日本全国においてユニバーサルサービス (NTT東西の加入電話等) の提供を確保するためにご負担いただく料金です。  
なお、社団法人電気通信事業者協会から1番号当たりの費用 (番号単価) が公表されています。





1-8-1-13

## 領収書

お買上げ日： 2021年01月28日

注文番号： y-kojima-14317479

土屋源由 様

¥6,900- (内消費税等 ¥627-)

消費税率10%対象の合計金額 ¥6,900-(内消費税等 ¥627-)  
消費税率8%対象の合計金額 ¥0-(内消費税等 ¥0-)

但し 商品代金として  
上記金額正に領収いたしました

株式会社コジマ  
コジマダイレクト

〒320-8528  
栃木県宇都宮市星が丘2-1-8  
0120-39-0007

<決済内訳>

クレジットカード決済額 (PayPay残高払い含む) ¥6,900



1-8-2-11

		出勤時刻	退社時刻	勤務時間	備考
2月1日	月	9:15	15:45	6時間	休憩30分
2月2日	火	9:15	15:45	6時間	休憩30分
2月3日	水	9:15	15:45	6時間	休憩30分
2月4日	木	9:15	15:45	6時間	休憩30分
2月5日	金	9:15	15:45	6時間	休憩30分
2月6日	土	休			
2月7日	日	休			
2月8日	月	9:15	15:45	6時間	休憩30分
2月9日	火	9:15	15:45	6時間	休憩30分
2月10日	水	9:15	15:45	6時間	休憩30分
2月11日	木	休			
2月12日	金	10:15	15:45	5時間	休憩30分
2月13日	土	休			
2月14日	日	休			
2月15日	月	9:15	15:45	6時間	休憩30分
2月16日	火	9:15	15:45	6時間	休憩30分
2月17日	水	9:15	15:45	6時間	休憩30分
2月18日	木	9:15	15:45	6時間	休憩30分
2月19日	金	9:15	15:45	6時間	休憩30分
2月20日	土	休			
2月21日	日	休			
2月22日	月			6時間	有給
2月23日	火	休			
2月24日	水	9:15	15:45	6時間	休憩30分
2月25日	木	9:15	15:45	6時間	休憩30分
2月26日	金	9:15	15:45	6時間	休憩30分
2月27日	土	休			
2月28日	日	休			
			計	107時間	107,000円
				雇用保険料	321円

領収書

2021年2月26日

2月分

107,000

円

確かに領収致しました

(時給1,000円)



整理番号 1-8-1-15

決裁	会派代表者		経理責任者		経理担当者	
----	-------	--	-------	--	-------	--

支出証拠書

(会派名・議員氏名 自民改革会議・土屋 源由)

経費項目	調査研究費・研修費・広聴広報費・要請陳情等活動費・会議費・資料作成費・資料購入費・事務費・事務所費・ <u>人件費</u>		
内容	事務員雇用		
年月日	令和3年1月31日~令和 年 月 日	金額	6,000円

目的	政務活動を補助する職員を雇用
使途	令和3年1月分給与
政務活動・ 県政との 関連性	
<<領収書貼付枠>> 	

按分の理由	領収書金額(a)	按分率(b)	政務活動費支出額(a×b)
雇用実績表に基づき		/	
按分	6,000円	100%	6,000円

※ 按分による支出がある場合は、領収書等の金額、按分率及び政務活動費の支出額をそれぞれ該当欄に記入すること。

雇用実績表

1月分		氏名		
日	曜日	雇用時間数	うち政務活動業務時間数	政務活動業務内容
1	金			
2	土			
3	日			
4	月			
5	火	2	2	12月県政務調査費証拠書作成
6	水	2	2	12月県政務調査費証拠書作成
7	木			
8	金			
9	土			
10	日			
11	月			
12	火			
13	水			
14	木			
15	金			
16	土			
17	日			
18	月			
19	火			
20	水			
21	木			
22	金			
23	土			
24	日			
25	月			
26	火			
27	水			
28	木			
29	金			
30	土			
31	日			
計		4	4	

上記のとおり雇用したことを証明する。 令和 3年 1月 31日  
会派・議員名 自民改革会議 土屋源由

[政務活動費充当計算]・・・①又は②の算式を用いて、政務活動費充当分を算出する。  
①[4時間]×単価[1,500円]=6,000円  
②総支給額[                      円]×(B)÷(A)=                      円



\* 証明は、雇用主が署名して押印する。

整理番号 1-8-1-16

決裁	会派代表者		経理責任者		経理担当者	
----	-------	--	-------	--	-------	--

支出証拠書 (自動車燃料代)

【 1 月分】 (会派名・議員氏名 自民改革会議・ 土屋 源由 )

区分	前回給油(領収書貼付分) A	今回(直近の)給油 B	総走行距離 C=B-A
年月日	年 月 日	年 月 日	
走行距離	km	km	588 km

(経費項目別充当額)

経費項目	走行距離 (km)	積算方法 ※	充当額 (円)
事務費	588 km	18円 × km / 588 km	10,584 円

※単価による充当方式 : 単価 (円) × 走行距離 (km)  
 ※領収書による充当方式  
 ・ 積上げ方式 : 領収書金額 (円) × 走行距離 (km) / 総走行距離 (上記C) (km)  
 ・ 充当限度割合による按分 : 領収書金額 (円) × 充当限度割合

《支払証明》上記のとおり支払った (充当した) ことを証明します。 議員氏名 土屋 源由

《領収書貼付枠》

按分の理由	領収書金額(a)	按分率(b)	政務活動費支出額(a×b)
全て政務活動	10,584 円	/	10,584 円
		100%	

※ 按分による支出がある場合は、領収書等の金額、按分率及び政務活動費の支出額をそれぞれ該当欄に記入すること。

