



整理番号	36
------	----

決裁	会派代表者		経理責任者		経理担当者	
----	-------	---	-------	---	-------	--

支出証拠書

(会派名・議員氏名 公明党静岡県議団・牧野正史)

経費項目	調査研究費・研修費・広聴広報費・要請陳情等活動費・会議費・資料作成費・資料購入費 <u>事務費</u> ・事務所費・人件費		
内容	通信料金 <span style="float: right;">2,772</span>		
年月日	令和元年11月1日~令和元年11月30日	金額	<del>5,544</del> 円

目的	情報収集・通信
使途	通話・通信料金(11月分) ※請求書及び明細書の発行が遅れるため。
政務活動・ 県政との 関連性	

《領収書貼付枠》

別添

按分の理由	領収書金額(a)	按分率(b)	政務活動費支出額(a×b)
政務活動と私用	5,544	/	2,772
	<del>5,967</del> 円	50%	<del>5,544</del> 円

※ 按分による支出がある場合は、領収書等の金額、按分率及び政務活動費の支出額をそれぞれ該当欄に記入すること。

# 料金内訳書

<凡例> \* : 税込または免税料金等、# : 旧税率計算対象料金  
内訳に「\*」がある料金は、「消費税等」「課税対象額」の計算対象外です。

◇ 0135946 00002/00003 <

KDDI株式会社

牧野 正史 様

ご請求コード

発行日: 2019年12月 6日

1頁

## ● a.u. 電話料金

## ● 合計

24,950円

ご利用項目	金額(円)	内訳(円)	備考
ご利用番号	4,699		
<11月ご利用内訳>	4,699		auお客様コード
▼プラン利用料	3,480		
auピタットプラン(スーパーカケホ)		2,980	
2年契約+家族割		-1,500	
LTE NET		300	
auピタットプラン(データ)		3,700	データ利用量は2GB~3GBです。
オプション使用料割 額		-1,000	スマホ応接割
auスマートバリュー		-1,000	
▼故障紛失サポート(ACS)/税込	868		
Apple製品保証/税込		678	* (本体価格617円)
Apple製品 紛失補償/税込		190	* (本体価格173円)
▼ユニバーサルサービス料	3		1番号当たり 3円のご請求となります。
▼消費税等(10%)	348		10%消費税の課税対象額 3,483円

auご利用月数は2019年12月で10ヶ月目です。

ご利用項目	金額(円)	内訳(円)	備考
ご利用番号	( 5,962 )		
<11月ご利用内訳>	5,962		auお客様コード
▼プラン利用料	4,980		
auピタットプラン(カケホ/V)		3,980	
2年契約+家族割		-1,500	
LTE NET		300	
auピタットプラン(データ/V)		2,700	データ利用量は1GB~2GBです。
auスマートバリュー		-500	
▼オプション使用料	380		除外
故障紛失サポート		380	
▼通話料/auピタットプラン(カケホ/V)	57		
通話料		6,880	
SMS(Cメール)送信料		57	
auピタットプラン(カケホ/V)割 額		-6,860	
au→自宅割		-20	au→自宅割により対象通話を割 します。
▼ユニバーサルサービス料	3		1番号当たり 3円のご請求となります。
▼消費税等(10%)	542		10%消費税の課税対象額 5,420円

auご利用月数は2019年12月で17年 5ヶ月目です。

ご利用項目	金額(円)	内訳(円)	備考
ご利用番号	6,623		
<11月ご利用内訳>	6,623		auお客様コード
▼プラン利用料	4,480		
auピタット(スーパーカケホ/V)		2,980	
2年契約+家族割		-1,500	
LTE NET		300	
auピタットプラン(データ/V)		3,700	データ利用量は2GB~3GBです。
auスマートバリュー		-1,000	
▼オプション使用料	380		
故障紛失サポート		380	
▼通話料/auピタット(スーパーカケホV)	1,158		
通話料		4,940	
SMS(Cメール)送信料		18	
auピタット(スーパーカケホV)割 額		-3,780	
au→自宅割		-20	au→自宅割により対象通話を割 します。
▼ユニバーサルサービス料	3		1番号当たり 3円のご請求となります。
▼消費税等(10%)	602		10%消費税の課税対象額 6,021円

auご利用月数は2019年12月で17年 5ヶ月目です。

$$\begin{aligned}
 & 5,962 - 380 \times 1.10 \\
 & = 5,542 \times \frac{1}{2} \\
 & = 2,772
 \end{aligned}$$

422-8021  
静岡県 静岡市 駿河区 小鹿 716-6

郵便区内特別

発行年月日 DATE OF ISSUE 2019年12月 6日

お知らせ INFORMATION

牧野 正史 様

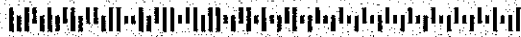

02 20135946#-12A-T11M9AA



●お引越しなどでご住所が変更となったお客様へ  
KDDIからの重要なお知らせや請求書などを確実にお届けするため、  
ご住所が変更となった際には、お早めに住所変更のお手続きを  
お願いいたします。お手続きは以下URL、または  
「au住所変更」で検索をお願いいたします。  
<URL><http://cus.au.com/a029>

KDDIをご利用いただきまして誠にありがとうございます。

ご利用年月 BILLING PERIOD	2019年11月
振替日(注1) DUE DATE	ご利用クレジット会社の 規約に基づく振替日
ご利用料金 TOTAL AMOUNT DUE	34,827円
クレジットカード番号 CREDIT CARD No.	[REDACTED]
ご請求コード CUSTOMER CODE	[REDACTED]

サービス別ご利用料金	
au電話料金 (内訳)	24,950円 (4,699円) (5,962円) (6,623円) (2,851円) (4,815円)
au機器代金	5,000円
auかんたん決済利用料	4,657円
紙請求書発行手数料/その他料金	220円
※うち消費税等 10%対象 (課税対象額は21,505円でした。)	2,149円
※au合計台数 5台	

(注1)  
ご利用料金はクレジットカード会社からのご請求となります。  
なお、クレジットカード会社からご指定のクレジットカードでお支払い  
ができない旨の通知を受けた場合は、後日窓口払い請求書(払込用紙)を  
お送りいたしますのでお支払期日までにコンビニエンスストア等でお支  
払いただきますようお願いいたします。

個人契約のお客様はご利用状況によりハガキタイプの請求書となる場合が  
ございます。封書をご希望の場合はお客さまセンターまでご連絡ください。

お問い合わせ先

お客さまセンター 受付時間 9:00~20:00(年中無休)  
◆au携帯電話から 局番なし 157(無料) ◆一般電話から 0077-7-111(無料)

クレジットカードでお支払いのお客様へ

◆変更のお手続きについて

クレジットカードの番号や有効期限が変わった場合は、速やかに変更のお手続きをお願いいたします。  
お手続きが遅れますとクレジットカードでのお支払いが出来ない場合がございます。  
お手続きは、WEBサイト「My au」からの変更が便利です。



URL <http://cus.au.com/shiharai>  
※別途、パケット通信料がかかります。

◆クレジットカード会社のご利用明細について

クレジットカード会社が発行するご利用明細上は、「auかんたん決済」料金が「au電話利用料」や「KDDI料金」とは  
分かれて表示される場合がございます。  
またご利用のサービス内容が変わると、クレジットカード会社が発行するご利用明細に掲載される名称が変わる  
場合がございます。

◆クレジットカード会社からのご請求時期について

一部のクレジットカード会社では、お客様のご利用のサービスが変わると「au電話利用料」・「KDDI料金」の  
クレジットカード会社からのご請求時期が変わる場合がございます。



入出金明細

	口座残高
--	------

表示条件	期 間 :	2019年12月11日	~	2020年01月14日
	金 額 :		~	

年月日	お取引内容	入金	出金
2020年01月10日	口座振替 AU WALLET 外タ 外ホド		34,827円

整理番号 37

決裁	会派代表者		経理責任者		経理担当者
----	-------	---	-------	---	-------

支出証拠書

(会派名・議員氏名 公明党静岡県議団・牧野 正史)

経費項目	調査研究費、研修費・広聴広報費・要請陳情活動費・会議費・資料作成費・資料購入費・事務費・事務所費・人件費		
内容	静岡商工会議所「新春会員ク集い」馬車料金		
年月日	令和 2 年 1 月 7 日~令和 年 月 日	金額	300 円

目的	県内 大・中・小企業・団体との交流
使途	馬車料金
政務活動・ 県政との 関連性	静岡県の産業を支える 企業・団体と 意見交換し、課題・要望を県政へ活かすため。

《領収書貼付枠》

グランシップ 駐車場   
 公益財団法人 静岡県文化財団   
 TEL (054) 203-5710



領収証

入庫日時 2020年01月07日 16時16分  
 精算日時 2020年01月07日 18時26分  
 No.04-000389 券No.01-391547

駐車料金 (利用者) 300円  
 料金計 300円  
 .....  
 投入現金 500円  
 釣銭額 200円

按分の理由	領収書金額 (a)	按分率 (b)	政務活動費支出額 (a×b)
	全て政務活動	300 円	100 %

※ 按分による支出がある場合は、領収書等の金額、按分率及び政務活動費の支出額をそれぞれ該当欄に記入すること。

静岡総発第144号

2019年11月吉日

静岡県議会議員  
牧野 正史 様

静岡商工会議所  
会頭 酒井 公 未

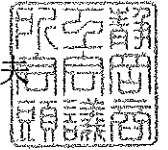

2020年『新春 会員の集い』 ご参加のお願い

拝啓 時下ますますご清祥のこととお慶び申し上げます。

平素は、当商工会議所の事業運営につきまして、格別なるご支援ご協力を賜わり、厚くお礼申し上げます。

さて、当商工会議所では、会員をはじめ、財界、政界、官界、その他関係諸機関の皆様をお招きし、「新春 会員の集い」(新年賀詞交歓会)を開催いたします。

つきましては、公務ご多忙のところ誠に恐縮に存じますが、何卒ご参加くださいますようお願い申し上げます。

尚、ご出欠につきまして、出欠通知にご記入の上、FAXにて12月10日(火)までにご返信くださいますようお願い申し上げます。

敬 具

記

1. 日 時 2020年 1月7日(火) 16:30~18:30 (開場15:45)

2. 会 場 グランシップ 大ホール「海」

(静岡市駿河区東静岡 2-3-1 TEL. 054-203-5713)

3. 会 費 お一人3,000円

※会費は、事前に当所静岡事務所又は清水事務所までご持参いただくか、下記の口座にお振込みください。振込手数料はご負担くださいますようお願い致します。

なお、当日は混雑が予想されますので、会場内での会費の受領はいたしかねます。

また、当日ご欠席された場合、会費はお返しできかねますので了承ください。

<お振込先> 静岡銀行 呉服町支店 普通預金 No. 13098 口座名義: 静岡商工会議所

4. その他 参加証の事前送付はございませんので、直接受付にお越しください。

5. 事務局 静岡商工会議所 総務部 総務企画課

〒420-0851 静岡市葵区黒金町20-8

TEL. 054-253-5111 FAX. 054-253-5119

整理番号 38

決裁	会派代表者		経理責任者		経理担当者
----	-------	--	-------	--	-------

支出証拠書

(会派名・議員氏名 公明党静岡県議団・牧野 正史)

経費項目	調査研究費・研修費・広報費・要請情報活動費・会議費・資料作成費・資料購入費・事務費・事務所費・人件費		
内容	静岡県トラック協会主催 「新春 賀詞交歓会」 駐車料金		
年月日	令和元年1月8日~令和 年 月 日	金額	600 円

目的	県内 運送業界 との 交流
使途	駐車料金
政務活動・ 県政との 関連性	静岡県の物流を支える業界の方々から、 問題点、要望を聞き、県の発展に活かす。

《領収書貼付枠》

◀投入方向 駐車券・領収書

三井のリパーク

01	#17705 A	20-01-08 17:04
01	A 600円	20-01-08 18:07
	領収金額	上段…入庫日時 下段…出庫日時

① 駐車券ご利用注意点 ②

- 駐車券は出庫時に必要となります。券の紛失にご注意ください。紛失しますと所定の紛失料金を申し受けます。
- 駐車券を磁気に近づけたり折損・汚損しますと精算が出来なくなる事がありますのでご注意ください。
- 場内での事故・災害・盗難等につきましては、一切の責任を負いません。

RK0559

按分の理由	領収書金額 (a)	按分率 (b)	政務活動費支出額 (a×b)
全て政務活動	600 円	100 %	600 円

※ 按分による支出がある場合は、領収書等の金額、按分率及び政務活動費の支出額をそれぞれ該当欄に記入すること。

整理番号 39

決裁	会派代表者		経理責任者		経理担当者
----	-------	--	-------	--	-------

支出証拠書

(会派名・議員氏名 公明党静岡県議団・牧野 正史)

経費項目	調査研究費・研修費・広報費・要請陳情活動費・会議費・資料作成費・資料購入費・事務費・事務所費・人件費		
内容	天竜浜名湖鉄道活性化促進議員連盟 視察 65,850		
年月日	令和 7 年 1 月 2 日 ~ 令和 7 年 1 月 23 日	金額	<del>66,000</del> 円

目的	各地の自治体と鉄道会社の活性化への取り組みを学ぶ。
使途	交通費・宿泊費
政務活動・県政との関連性	県の運営している天竜鉄道の取り組みへ、参考となる部分を反映する。

ご利用明細 スルガ銀行 SURUGA bank  
 ご来店ありがとうございます。お取引内容をご確認のうえ、お持ち帰りください。

お取引内容	ご利用年月日	ご利用時間
振込	020124	11:10
お取引店	お取引金額	
0724	*68,140	
A T M 番号	お取引内訳	手数料
0080	0 0 0 0	*660
お取引番号	お取引内訳	
0426	0 0 0 0 0 0	

静岡銀行 銀行  
 浜松営業部  
 口座番号 普通 100240  
 受取人名 カ) エンテツラベル 様  
 依頼人名 マキノ マサシ 様  
 電話番号   
 C D 手数料 \*0

① 支出金額  
 $68,140 + 660 = 68,800$  円

② 除外経費  
 昼食代 2,750円 + 保険料 200円  
 = 2,950円



① - ② = 65,850円 //

按分の理由	領収書金額 (a)	按分率 (b)	政務活動費支出額 (a×b)
金額	65,850	/	65,850
政務活動費	<del>68,800</del> 円	100 %	<del>66,000</del> 円

※ 按分による支出がある場合は、領収書等の金額、按分率及び政務活動費の支出額をそれぞれ該当欄に記入すること。

※ 昼食代を  
 除く



決裁	会派代表者		経理責任者		経理担当者
<p>県外調査概要書</p> <p style="text-align: right;">令和2年1月24日</p> <p style="text-align: right;">公明党静岡県議団</p> <p style="text-align: right;">会派名・議員氏名 牧野正史</p>					
目的	各地の自治体と鉄道会社の活性化へ取り組みを学ぶ。				
年月日	令和2年1月21日～令和2年1月23日				
場所	京都・大阪・広島・香川				
内容	<p>1 行程 1日 叡山電鉄 - 関西大学梅田キャンパス</p> <p>2日 JR西日本尾道駅 (MaaS)</p> <p>3日 高松琴平電気鉄道</p> <p>2 応対者 宇都宮 浄人 教授, JR西日本 MaaS推進部 部長</p> <p>3 聴取内容 TLB株式会社 マネージャー</p> <ul style="list-style-type: none"> <li>◦ オースリアの先進的な取組について、議会の対応</li> <li>◦ MaaSの実証実験を受けての本格稼働の目。</li> <li>◦ 「琴電」の右方土留りの取組</li> </ul> <p>4 県政への反映</p> <p>天竜浜名湖鉄道活性化へ今回見聞した内容を参考にしていく。</p>				

\*本概要書は、県外における調査研究活動のために政務活動費を支出した場合に提出する。

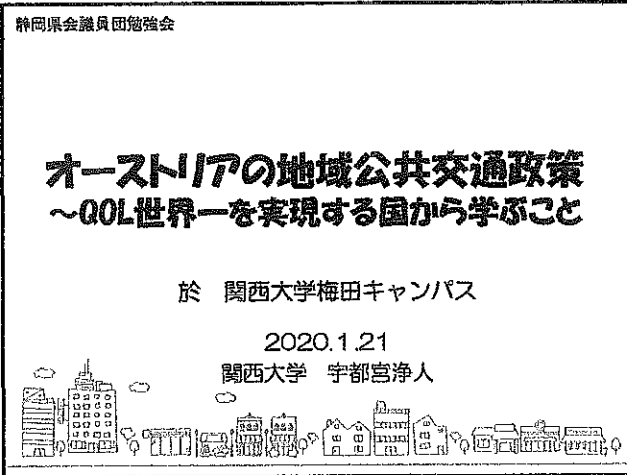

1

## 目次

1. オーストリアの概要
2. ウィーンの都市交通と政策
3. 地方圏の地域公共交通の運営
4. 地域鉄道の再生
5. 地域公共交通を支える制度・考え方
6. 地域公共交通の意義
7. 鉄道における存在価値測定の試み
8. まとめ

2



3

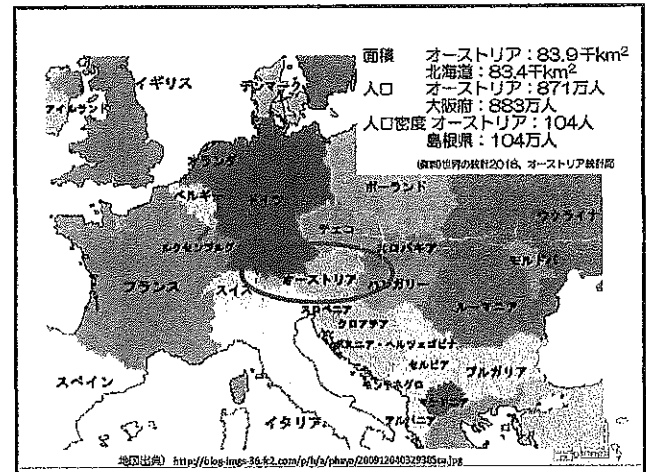

4

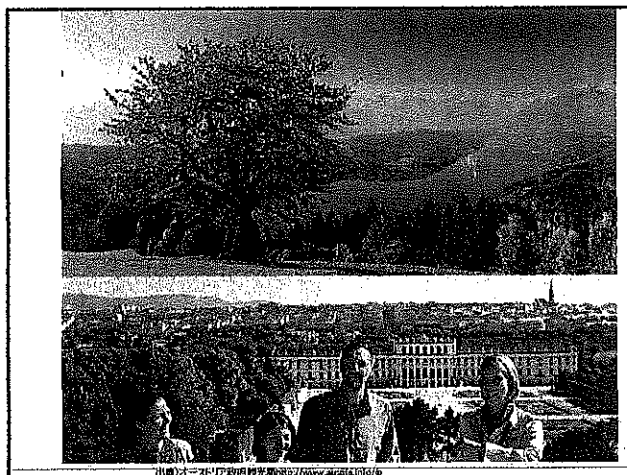

5

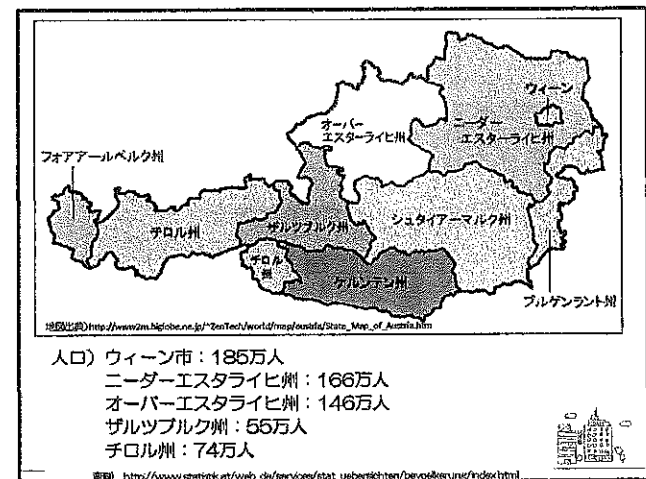

6

1日目 叡山電鉄 出町柳～鞍馬寺  
インバウンドの受け皿



京阪電鉄 出町柳～大阪 淀屋橋を1時間で  
つなぐプレつなぐプレミアムカー試乗

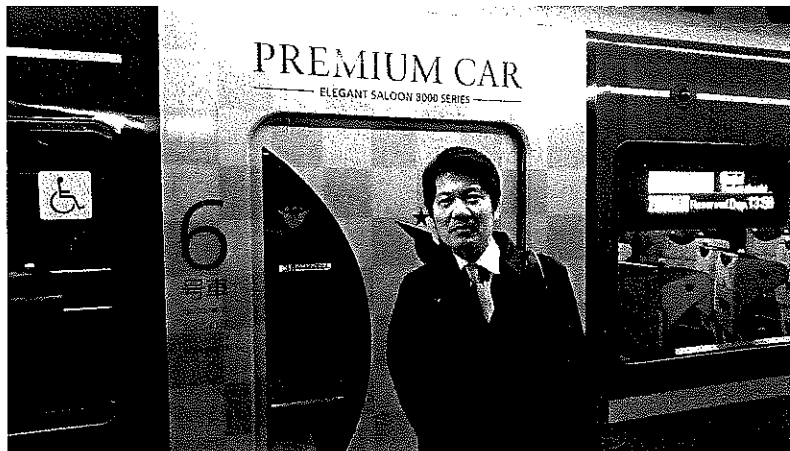

2日目 尾道駅にてMaaSの説明を受ける

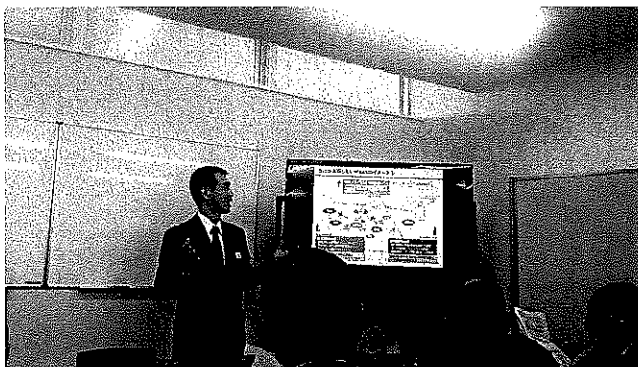

MaaSの観光資源



3日目 琴平電気鉄道(株)にて  
ことடன்再生事業の取り組みを聴講



# 請求書

牧野 正史 様

105495 -

発行日

2020年1月9日

毎度 ご利用いただきましてありがとうございます。  
下記のとおりご請求申し上げます。



観光庁長官登録旅行業 第240号

IATA公認代理店

日本旅行業協会(JATA)会員

## 株式会社 遠鉄トラベル

〒430-0927 浜松市中区旭町12-1

TEL 053-457-6470

FAX 053-457-6477

●営業3課

●本

社

〒430-0927 静岡県浜松市中区旭町12-1

ご請求額 ¥68,140-

ご利用日 2020年1月21日～1月23日

担当所属 営業3課

担当

検印	発行者

内容	人員 台数	単価	金額	備考
JR乗車券・特急券代	1	10,440	10,440	1/21 静岡→東福寺
京阪電鉄乗車券代	1	270	270	1/21 東福寺→出町柳
叡山電鉄乗車券代	1	430	430	1/21 出町柳→鞍馬
京阪電鉄乗車券代	1	430	430	1/21 鞍馬→出町柳
京阪電鉄乗車券代	1	480	480	1/21 出町柳→淀屋橋
JR乗車券・特急券代	1	8,450	8,450	1/22 大阪→尾道
JR乗車券・特急券代	1	5,480	5,480	1/22 尾道→高松
高松琴平電鉄乗車券代	1	190	190	1/23 高松築港→栗林公園
高松琴平電鉄乗車券代	1	610	610	1/23 栗林公園→琴電琴平
JR乗車券・特急券代	1	16,460	16,460	1/23 琴平→静岡
昼食代	1	2,750	2,750	1/21 くら瀧荘 → 除外
宿泊代	1	11,000	11,000	1/21 ハーシオンホテル西梅田
ロープウェイ代	1	500	500	1/22 千光寺ロープウェイ (往復)
宿泊代	1	9,900	9,900	1/23 JRクレメントイン高松
国内旅行傷害保険料	1	200	200	→ 除外
旅行業務取扱料金	1	550	550	

※ 金額にご不審な点がございましたら  
手数ながら、ご連絡ください。

ご請求額

¥68,140

(お支払いは銀行振込にてお願いいたします)

《取引銀行》

静岡銀行 浜松営業部 (普) 100240

《口座名》

株式会社 遠鉄トラベル

★ 御入金(お振り込み)は 2月14日までにお願い申し上げます。

★ お振り込みは請求書宛名にてお願い申し上げます。

★ 振込手数料は、貴社(貴方)ご負担にてお願い申し上げます。

★ 10万円を超える現金のお振込には、本人確認の書類が必要です。

整理番号 40

決裁	会派代表者		経理責任者		経理担当者
----	-------	---	-------	---	-------

支出証拠書

(会派名・議員氏名 公明党静岡県議団・牧野 正史)

経費項目	調査研究費・研修費・広報費・要請等活動費・会議費・資料作成費・資料購入費・事務費・事務所費・人件費		
内容	埼玉県庁及び夜間中学視察		
年月日	令和2年1月28日	～令和 年 月 日	金額 12,710 円

目的	埼玉県の人口減少対策及び新設の夜間中学を視察
使途	交通費
政務活動・ 県政との 関連性	今回視察した内容をもとに、議会で質問に役立てます。

領収書 No 202  
窓口 No 374  
駅 No 440101  
領 収 書  
様

金額 ¥5,960円  
「消費税等込み」

但し、乗車券類(クレジット扱い)として

2020年1月28日  
東海旅客鉄道株式会社

ご利用いただきましてありがとうございます

印紙税申告納  
付につき名古屋中村  
税務署承認済

東京駅

現金出納社員

領収書 No 45  
窓口 No 2  
駅 No 5201160  
領 収 書  
様

金額 ¥6,270円  
「消費税等込み」

但し、乗車券類(クレジット扱い)として

2020年1月28日  
東海旅客鉄道株式会社

ご利用いただきましてありがとうございます

印紙税申告納  
付につき名古屋中村  
税務署承認済

静岡駅

現金出納社員

支払者

牧野正史

新幹線  
静岡 ↔ 東京

※  
別添あり

按分の理由	領収書金額 (a)	按分率 (b)	政務活動費支出額 (a×b)
全て政務活動	12,710 円	100 %	12,710 円

※ 按分による支出がある場合は、領収書等の金額、按分率及び政務活動費の支出額をそれぞれ該当欄に記入すること。





支払者 牧野正史

領収証	様
ご利用日付	2020年01月28日
時刻	10時18分
取引内容	精算券
購入金額	金310円
お支払方法	内訳
現金	金310円
伝票番号	82579
<ul style="list-style-type: none"> <li>• この領収証は大切に保存してください。</li> <li>• 毎度ありがとうございます。</li> </ul>	
浦和駅 積102発行	
JR東日本	

領収証	様
ご利用日付	2020年01月28日
時刻	14時26分
取引内容	乗車券類
購入金額	金170円
お支払方法	内訳
現金	金170円
伝票番号	00767
<ul style="list-style-type: none"> <li>• この領収証は大切に保存してください。</li> <li>• ご利用ありがとうございます。</li> </ul>	
浦和駅 券103発行	
JR東日本	

東京 → 浦和

浦和 → 西川口

決 裁	会派代表者		経理責任者		経理担当者
<p>県外調査概要書</p> <p style="text-align: right;">2020年1月29日</p> <p style="text-align: right;">公明党静岡県議団</p> <p style="text-align: right;">牧野正史</p> <p style="text-align: center;">会派名・議員氏名</p>					
目 的	埼玉県で人口減少対策の一つとして取り組む「志たまと、川口市に設置された夜間中学を視察。				
年 月 日	令和2年1月28日				
場 所	埼玉県庁，川口市立芝西中学校陽春分校				
内 容	<p>1 行程 静岡→埼玉県庁→川口市立芝西中学校陽春分校→静岡</p> <p>2 応対者 埼玉県福祉部少子政策課 関根健 副課長 川口市立芝西中学校陽春分校 星野泰久 教頭</p> <p>3 聴取内容 「志たまと」の成果，市町との連携，PR方法，問題点，予算規模，体制，名前の由来，こまごまトラブル，アドバイス 「夜間中学」入学・卒業要件，学習形態，学費，県との連携生徒数・内訳，アドバイス等。</p> <p>4 県政への反映 静岡県は人口減少対策に取り組み始め、 また、夜間中学は、各県1校は必要との国の方針を ふまえ、議会質問します。</p>				

\*本概要書は、県外における調査研究活動のために政務活動費を支出した場合に提出する。

## 埼玉県の出会いの場の創出の取組

平成30年10月より県、市町、地元企業が一体となり、  
SAITAMA出会いサポート事業（通称恋たま）開始

会員登録数 3074人

マッチング数 2882組

成婚数 29組 令和元年12月現在

### AIを用いたマッチングの特色

地元企業でもともと婚活事業会社と提携し、  
過去の積み重ねのビッグデータを駆使して、  
より最適な相手どうしを引き合わせる。

入会時、約100の質問に答えてもらい、  
趣味、嗜好、思考、志向をデータ化

自分磨きのためのスキルアップ講座を開催

女性のためのメイクアップ講座

男性のためのコミュニケーション力アップ講座など

### 課題

女性の登録者数を増やしたい。



埼玉県川口市立芝西中学校陽春分校視察報告

授業風景 外国人が多い。とても集中して学んでいた。

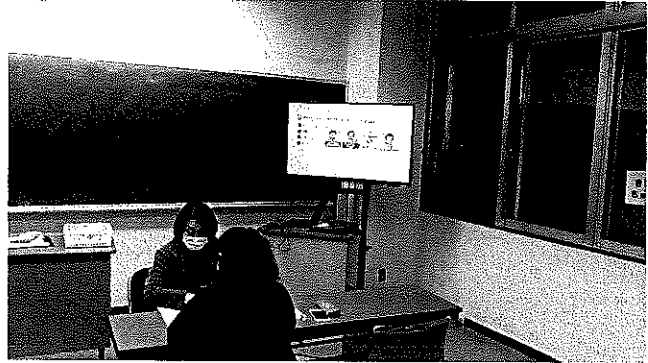

校内の様子 普通の学校と変わらない。

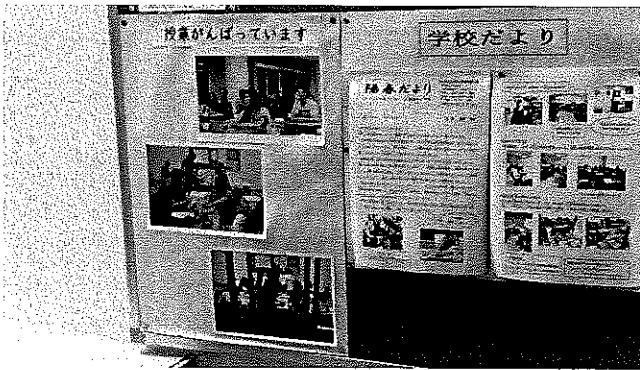

本校（昼の普通中学校）との交流。

お互いにとても良い刺激となる。

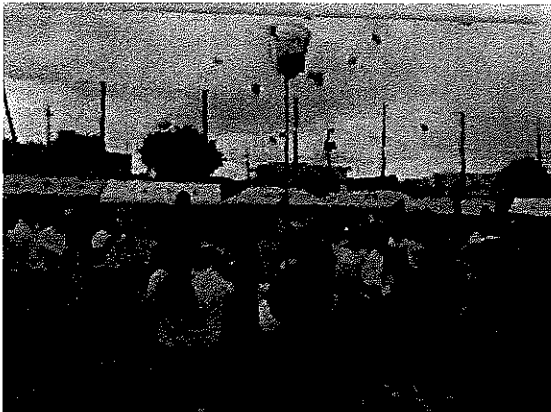

整理番号 41

決裁	会派代表者		経理責任者		経理担当者
----	-------	--	-------	--	-------

支出証拠書 (自動車燃料代)

【 / 月分】 (会派名・議員氏名 <sup>公明党</sup> 静岡県議員 牧野正史)

区分	前回給油(領収書貼付分) A	今回(直近)の給油 B	総走行距離 C=B-A
年月日	年 月 日	年 月 日	
走行距離	km	km	km

(経費項目別充当額)

経費項目	走行距離 (km)	積算方法 ※	充当額 (円)
事務費		円 × km / km	4,057

※単価による充当方式 : 単価 (円) × 走行距離 (km)  
 ※領収書による充当方式  
 ・積上げ方式 : 領収書金額 (円) × 走行距離 (km) / 総走行距離 (上記C) (km)  
 ・充当限度割合による按分 : 領収書金額 (円) × 充当限度割合

《支払証明》上記のとおり支払った (充当した) ことを証明します。 議員氏名 ㊟

《領収書貼付枠》

別添

按分の理由	領収書金額 (a)	按分率 (b)	政務活動費支出額 (a×b)
政務活動と私用	8,115 円	50 %	4,057 円

※ 按分による支出がある場合は、領収書等の金額、按分率及び政務活動費の支出額をそれぞれ該当欄に記入すること。



### 納品書(領収書)

2020年01月09日 15:49

売上  
スマイルパーソナル 様  
[Redacted]  
スマイルパーソナル  
車両番号 実車番  
020101  
レギュラーガソリン P-18  
14.06L \*  
¥2,011

**合計 ¥2,011**  
(消費税10%対象 ¥2,011  
内消費税等 ¥183)  
クレジット支払  
有効期限: XX/XX NC  
支払方法: 一括払い  
承認番号: 0000501

Tカード番号 [Redacted]  
ポイント: 基本P 9P  
特別P 0P  
今回計 9P  
利用ポイント 0P  
利用可能ポイント 356P

本日付与されたポイントは2~3日  
目以降に反映されます。有効期限切  
等の理由で、Tカードにポイントが  
加算されないことがあります。  
詳細はwww.tsite.jpにてご確認下  
さい。

現金で決済した場合、領収書にカネとじて頂きます。  
消費税額表示の無い場合は消費税を請求書にて  
ご請求いたします。  
消費税には、地方消費税が含まれております。

S-net静岡(株)  
静岡小籠SS  
静岡県 静岡市 駿河区  
小籠191-1  
TEL:054-288-5119 SS-480390  
場所コード:8010  
レシートNo 2054-06  
テ-クNo6322-6324  
003 [Redacted] 2020/01/09

### 納品書(領収書)

2020年01月14日 13:15

売上  
スマイルパーソナル 様  
[Redacted]  
スマイルパーソナル  
車両番号 実車番  
020101  
レギュラーガソリン P-12  
27.41L \*  
145円 ¥3,974

**合計 ¥3,974**  
(消費税10%対象 ¥3,974  
内消費税等 ¥361)  
クレジット支払  
有効期限: XX/XX NC  
支払方法: 一括払い  
承認番号: 0000505

Tカード番号 [Redacted]  
ポイント: 基本P 18P  
特別P 0P  
今回計 18P  
利用ポイント 0P  
利用可能ポイント 367P

本日付与されたポイントは2~3日  
目以降に反映されます。有効期限切  
等の理由で、Tカードにポイントが  
加算されないことがあります。  
詳細はwww.tsite.jpにてご確認下  
さい。

現金で決済した場合、領収書にカネとじて頂きます。  
消費税額表示の無い場合は消費税を請求書にて  
ご請求いたします。  
消費税には、地方消費税が含まれております。

S-net静岡(株)  
静岡小籠SS  
静岡県 静岡市 駿河区  
小籠191-1  
TEL:054-288-5119 SS-480390  
場所コード:8010  
レシートNo 4238-04  
テ-クNo1566-1568  
001 [Redacted] 2020/01/14

### 納品書(領収書)

2020年01月29日 10:06

売上  
スマイルパーソナル 様  
[Redacted]  
スマイルパーソナル  
車両番号 実車番  
020101  
レギュラーガソリン P-12  
14.79L \*  
¥2,130

**合計 ¥2,130**  
(消費税10%対象 ¥2,130  
内消費税等 ¥194)  
クレジット支払  
有効期限: XX/XX NC  
支払方法: 一括払い  
承認番号: 0000517



Tカード番号 [Redacted]  
ポイント: 基本P 9P  
特別P 0P  
今回計 9P  
利用ポイント 0P  
利用可能ポイント 385P

本日付与されたポイントは2~3日  
目以降に反映されます。有効期限切  
等の理由で、Tカードにポイントが  
加算されないことがあります。  
詳細はwww.tsite.jpにてご確認下  
さい。

現金で決済した場合、領収書にカネとじて頂きます。  
消費税額表示の無い場合は消費税を請求書にて  
ご請求いたします。  
消費税には、地方消費税が含まれております。

S-net静岡(株)  
静岡小籠SS  
静岡県 静岡市 駿河区  
小籠191-1  
TEL:054-288-5119 SS-480390  
場所コード:8010  
レシートNo 4104-04  
テ-クNo7826-7828  
003 [Redacted] 2020/01/29

整理番号	42
------	----

決裁	会派代表者		経理責任者		経理担当者	
----	-------	---	-------	---	-------	--

支出証拠書

(会派名・議員氏名 公明党静岡県議団・牧野 正史)

経費項目	調査研究費・研修費・広聴広報費・要請陳情等活動費・会議費・資料作成費・資料購入費・事務費・事務所費・人件費		
内容	山梨県立図書館視察、交通費		
年月日	令和2年1月30日~令和	年月日	金額 3,170 円

目的	山梨県立図書館視察
使途	交通費
政務活動・ 県政との 関連性	県立中央図書館新築へ機能や県民市民に多く 利用され為の内容を活かす。
<<領収書貼付枠>>  別添	

按分の理由	領収書金額 (a)	按分率 (b)	政務活動費支出額 (a×b)
全て政務活動	3,170 円	100 %	3,170 円

※ 按分による支出がある場合は、領収書等の金額、按分率及び政務活動費の支出額をそれぞれ該当欄に記入すること。



No. ....

支払者

牧野正史

(JR東静岡-富士-甲府往復)

## 領 収 証

2020年 1月30日

上 様

金2,310円

ただし、乗車券類代  
として、上記金額を受領しました。本領収証は時間がたつと文字が薄くなる場合がありますので、  
長期間保存する場合はコピーをお取り下さい。印紙税申告納  
付につき渋谷  
税務署承認済東日本旅客鉄道株式会社  
甲府301 No.000004



## 領 収 証

2020年 1月30日

上 様

金860円

ただし、乗車券類代  
として、上記金額を受領しました。本領収証は時間がたつと文字が薄くなる場合がありますので、  
長期間保存する場合はコピーをお取り下さい。印紙税申告納  
付につき渋谷  
税務署承認済東日本旅客鉄道株式会社  
甲府802 No.000043

決 裁	会派代表者		経理責任者		経理担当者
<p>県外調査概要書</p> <p>令和2年1月30日</p> <p>公明党静岡県議団</p> <p>会派名・議員氏名 牧野正史</p>					
目 的	山梨県立図書館視察				
年 月 日	令和2年1月30日				
場 所	山梨県交甲府市 山梨県立中央図書館				
内 容	<p>1 行程 東静岡 → 富士 → 甲府 → 山梨県立図書館 → 甲府 → 富士 → 東静岡</p> <p>2 応対者 千野国弘司書幹 塚脇亮一 次長</p> <p>3 聴取内容  <ul style="list-style-type: none"> <li>○ 建設費、方式</li> <li>○ 蔵書数、工夫</li> <li>○ 来場者数、年齢層</li> <li>○ 周辺施設</li> <li>○ 人を呼び込むための工夫等</li> </ul> </p> <p>4 県政への反映          県立中央図書館移転へ、幅広く市民、県民から愛され、利用していただける図書館に反映。       </p>				

\*本概要書は、県外における調査研究活動のために政務活動費を支出した場合に提出する。

甲府駅前に移転後、  
年間来場者が約6倍の  
90万人に。

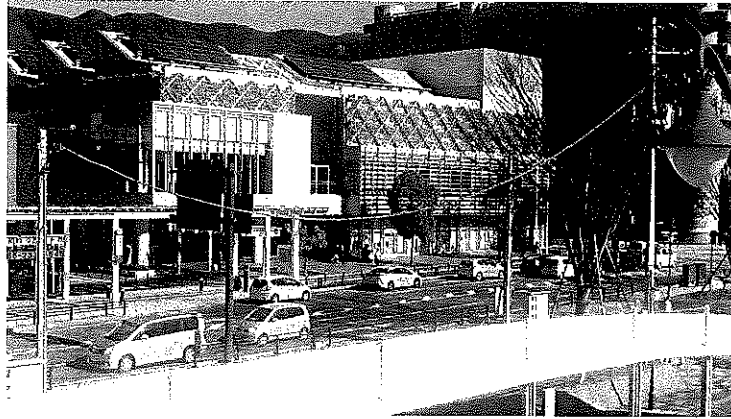

図書館にもかかわらず  
光をふんだんに  
取り込むために  
窓ガラスを、設置。  
明るく開放的な  
館内に。

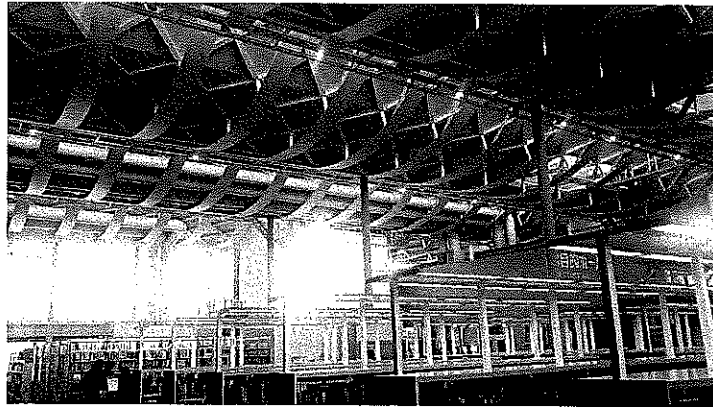

蔵書の書架を一部  
電動可動式に。

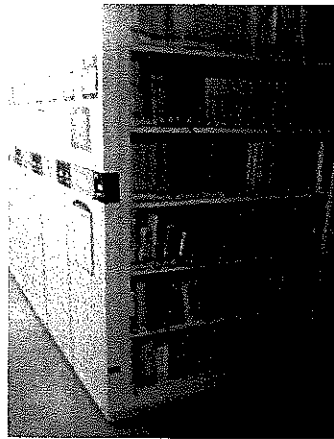

目的ごとに  
フロアカーペット  
デザインを  
分ける工夫が。



こどもの絵本コーナーも  
充実

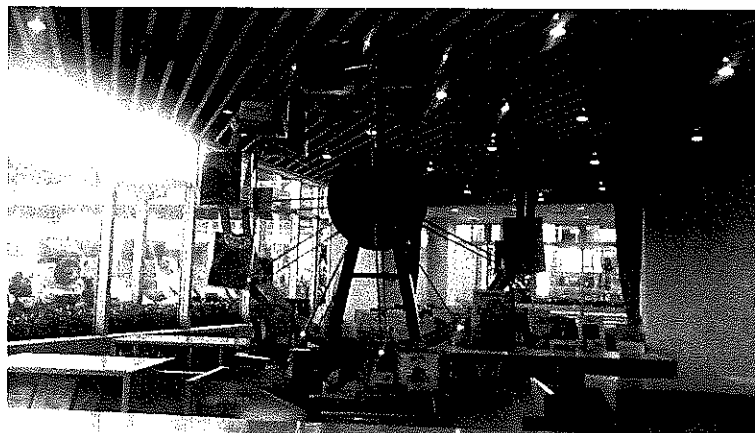

整理番号 43

決裁	会派代表者		経理責任者		経理担当者	
----	-------	--	-------	--	-------	--

支出証拠書

(会派名・議員氏名 公明党静岡県議団・牧野 正史)

経費項目	調査研究費・研修費・広聴広報費・要請陳情活動費・会議費・資料作成費・ <u>資料購入費</u> ・事務費・事務所費・人件費				
内容	新聞購読				
年月日	令和2年1月1日	~	令和2年1月31日	金額	3,340 円

目的	情報収集
使途	新聞購読料1月分
政務活動・ 県政との 関連性	得た情報を政策作成等に活用。

《領収書貼付枠》

領収証  
牧野正史様

2020年1月分  
(22) 102.50集金

お問合せNo.   
(8% 6,680円)  
(10% 0円)

銘柄 (*は軽減税率対象)	部数	金額	備考
*読売新聞朝刊	1	3,700	
*静岡新聞	1	2,980	

合計金額  
**6,680 円**

毎度ご購入有難うございます。  
上記の金額正に領収致しました。

昨年中の御愛読 厚く御礼申し上げます  
本年も どうぞ宜しくお願い致します。

静岡市駿河区八幡1丁目水野新聞  
有限会社 水野新聞庫  
代表取締役 水野 誠  
電話(054) 286-5815

按分の理由	領収書金額 (a)	按分率 (b)	政務活動費支出額 (a×b)
政務活動と私用	6,680 円	50 %	3,340 円

※ 按分による支出がある場合は、領収書等の金額、按分率及び政務活動費の支出額をそれぞれ該当欄に記入すること。