

整理番号 43

決裁	会派代表者		経理責任者		経理担当者
----	-------	--	-------	--	-------

支出証拠書

(会派名・議員氏名 公明党静岡県議団・高田好浩)

経費項目	調査研究費、研修費・広聴広報費・要請謝辞活動費・会議費・資料作成費・資料購入費・事務費・事務所費・人件費		
内容	静岡県治山砂防事業推進議員連盟 現地視察費		
年月日	令和元年10月7日~令和元年10月8日	金額	106,590 円

目的	常時観測活火山である北海道樽前山で実施されている火山砂防事業、並びに胆振東部地震で甚大な被害のあった勇払郡厚真町における復旧事業を視察
使途	交通費及び宿泊費
政務活動・ 県政との 関連性	富士山の砂防事業の推進、大規模災害の復旧の為の治山、砂防事業を推進する為に関連事例を学び県政への提言を行っていく。

《領収書貼付枠》

ご利用明細 スルガ銀行
SURUGA bank
ご利用明細
ご利用年月日 011028 09:55
振込
お取引内容をご確認のうえ お持ち帰りください。

お取引内容	振込	ご利用年月日	011028	ご利用時間	09:55
銀行番号	お取引店	科目	口座番号		
お取引店	0724	お取引金額	*105,930		
A T M 番号	0080	お取引内訳	万円	千円	円
お取引番号	0127	お取引内訳	0	0	0
説明コード	*****				
みずほ銀行 十五号支店 口座番号 普通	3101086				
受取人名	カ)ニホンリヨコウ 様				
依頼人名	コウメイトウシズ オカケンギ 様				
電話番号	054-221-2580				
C D 手数料	*0				

按分の理由	領収書金額 (a)	按分率 (b)	政務活動費支出額 (a×b)
全て政務活動にかかるものである。	106,590 円	100 %	106,590 円

※ 按分による支出がある場合は、領収書等の金額、按分率及び政務活動費の支出額をそれぞれ該当欄に記入すること。

領 収 証

No. 541699 J

RECEIPT

ご氏名 静岡県議会議員 高田好若 様 2019年11月20日

(ご注意)

本証に、支店名、支店印、責任者印無きもの及び金額欄を訂正したものは無効とします。

金額 ￥ 105,930-

ただし、静岡県議会 北蒲原視察 船賃、宿泊代等 領収代として

上記金額正に領収いたしました。

- 1. 現金
- 2. 小切手
- 3. 振込
- 4. クレジット(カード)
- 5. その他()





株式会社日本旅行

NIPPON TRAVEL AGENCY CO., LTD

静岡 営業本部 支店

責任者印

扱者名

決 裁	会派代表者		経理責任者		経理担当者	
<p>県 外 調 査 概 要 書</p> <p>令和元年10月9日</p> <p>会派名・議員氏名 公明党静岡県議団  高田好浩</p>						
目 的	静岡県議会 治山砂防事業推進議員連盟 令和元年度現地視察					
年 月 日	令和元年10月7日・8日					
場 所	北海道苫小牧市・勇払郡厚真町					
内 容	<p>1 行程 別紙参照</p> <p>2 応対者 別紙参照</p> <p>3 聴取内容 1、樽前山直轄火山砂防事業の構想と進捗状況 2、北海道胆振東部地震における山地災害の対応状況</p> <p>4 県政への反映 ① 富士山の噴火に伴う被害を最小限に抑えるための事業をより具体的に行うための先進事例を視察でき、今後の対策に生かしていく。 ② 広域山地災害のすさまじさを視察したが、事前・事後に行うべきことを明確にし、最新技術による調査・復旧・復興が行えるよう、平常時から準備する必要がある。</p>					

*本概要書は、県外における調査研究活動のために政務活動費を支出した場合に提出する。

請 求 書

高田 好浩 様

毎度格別なお引き立てを頂き誠に有難うございます。
下記の通りご請求申し上げますのでよろしくお願いいたします。

ご請求金額 105,930 円

日付	内 訳	数量	単価	金 額	税区分等
10/7・8	貸切観光バス (中型バス、ガイド付き) 利用代	1	18,629	18,629	10%
10/7・8	有料道路代、駐車場代	1	958	958	10%
10/7	往路 航空券代 (ANA63便 羽田空港 ⇒ 新千歳空港)	1	26,400	26,400	10%
10/8	復路 航空券代 (ANA66便 新千歳空港 ⇒ 羽田空港)	1	26,400	26,400	10%
10/7	宿泊代 (ベッセルホテルカンパニーナすずきの、1泊朝食付き)	1	15,950	15,950	10%
10/7	往路 JR線・新幹線 利用代 (静岡駅 - 品川駅、指定席)	1	6,350	6,350	8%
10/8	復路 JR線・新幹線 利用代 (品川駅 - 静岡駅、指定席)	1	6,350	6,350	8%
10/7・8	京浜急行線 利用代 (品川駅 - 羽田空港国内線ターミナル駅、往復)	1	600	600	10%
	企画料金	1	1,100	1,100	10%
	添乗員経費	1	3,193	3,193	10%
合 計				105,930円	
ご旅行代金等 消費税区分 (内訳)	10%対象合計			93,230円	
	8%対象合計			12,700円	
	8%※対象合計				
	対象外合計				

注) 税区分等欄の「8%※」は軽減税率(8%)対象

※お振込は下記口座宛 2019 年 11 月 7 日までにお願い致します。

<p>■ 振込先 ■</p> <p>【金融機関】みずほ銀行(0001)</p> <p>十五号支店(153)</p> <p>【口座番号】普通預金 3101086</p> <p>【口座名義】株式会社 日本旅行</p>
--

株式会社 日本旅行
静岡支店

〒420-0857

静岡県静岡市葵区御幸町6

静岡セントラルビル9階

Tel 054-254-8375

Fax 054-254-8374

支店長 星野 道佳
担当者

※お振込手数料は恐れ入りますがお客様にてご負担をお願いいたします。

視察行程

- ①令和元年 10月7日(月) 11時15分 羽田空港国内線第2ターミナル 集合
 令和元年 10月8日(日) 12時10分 新千歳空港 解散

②タイムスケジュール

日付	箇所	時刻		所要時間	備考
10月7日 (月)	羽田空港(集合) ※航空機チケット、 弁当配布	集合	11:15	45分	ひかり510:浜松(9:12)→静岡(9:39)→三島(9:56)→品川(10:33) こだま634:掛川(9:04)→静岡(9:19)→新富士(9:36)→三島(9:52)→品川(10:39) 京浜急行:品川(10:53)→羽田空港国内線(11:08) …羽田空港第2ターミナル(11:15)集合
		発	12:00		
	(移動)			95分	ANA063 昼食
	新千歳空港	着	13:35	25分	
		発	14:00		
	(移動)			50分	中型バス3台
	樽前山砂防堰堤	着	14:50	30分	現地待合せ
		発	15:20		
	(移動)			100分	
	バッセルホテルカンパーナ すすきの	着	17:00	85分	
発		18:25			
(移動)			5分	徒歩	
懇親会「焼肉トトリ」	開始	18:30	90分		
	終了	20:00			
10月8日 (火)	バッセルホテルカンパーナ すすきの	発	8:30		ホテルロビー集合(8:20)
		(移動)		90分	中型バス3台
	富里地区急傾斜事業	着	10:00	30分	厚真町総合福祉センター待合せ
		発	10:30		
	(移動)			10分	
	東和地区治山事業	着	10:40	30分	現地待合せ
		発	11:10		
	(移動)			10分	
	吉野地区治山事業	着	11:20	5分	車内から視察
		発	11:25		
(移動)			45分		
新千歳空港(解散) ※航空機チケット配布	着	12:10	140分	昼食 空港内で各自	
	発	14:30			
(移動)			95分	ANA066	
羽田空港	着	16:05			京浜急行:羽田空港国内線(16:51)→品川駅(17:10) こだま675:品川(17:34)→三島(18:24)→ 新富士(18:39)→静岡(18:50)→ 掛川(19:10)→浜松(19:20) ひかり525:品川(18:10)→静岡(19:11)



北海道水産林務部林務局

治山課長 飯田 宇之麿

〒060-8588 札幌市中央区北3条西6丁目
TEL: 011-204-5508 (直通) / 内線 6210-28-651
FAX: 011-232-1298
E-mail: iida.ushimaro@pref.hokkaido.lg.jp



水産林務部林務局治山課 治山事業G

主幹 土岐 倫功

〒060-8588 札幌市中央区北3条西6丁目
Tel: 011-204-5510 (直通)
Fax: 011-232-1298
e-Mail: doki.michinori@pref.hokkaido.lg.jp



胆振総合振興局
室蘭建設管理部 災害復旧推進室

室長 佐藤 雅史



〒051-8558 室蘭市海岸町1丁目4-1
むろらん広域センタービル3F
TEL: 0143-84-1016 (直通)
FAX: 0143-22-6042
Mail: satou.masafumi@pref.hokkaido.lg.jp



胆振総合振興局
室蘭建設管理部 事業室

地域調整課長 通岩 公

〒051-8558
室蘭市海岸町1丁目4番1号むろらん広域センタービル
Tel: 0143-24-9537 内線 4140
Mail: touriwa.hiroshi@pref.hokkaido.lg.jp



北海道開発局 室蘭開発建設部
苫小牧河川事務所

所長 若林 英樹 WAKABAYASHI Hidetaki
技術士 (総合技術監理部門、建設部門)

〒059-1362 苫小牧市宇栢原32番地40
TEL: 0144-57-9800 内線201
E-mail: wakabayashi-h22aa@mlit.go.jp



北海道開発局



室蘭開発建設部 苫小牧河川事務所 計画課

上席治水専門官 吉川 契太郎

〒059-1362
北海道苫小牧市宇栢原32-40
TEL: 0144 (57) 9861
FAX: 0144 (57) 0990
E-mail: yoshikawa-k22ac@mlit.go.jp



Ministry of Land, Infrastructure, Transport and Tourism

【樽前山直轄火山砂防事業】

- ・日本には111の活火山があり、その内、火山活動を24時間体制で常時観測・監視している火山が5.0あり、北海道の9つの火山の内の一つが樽前山。
- ・樽前山は1667年に大規模噴火を起こしてから1978年までにその規模を小さくしながらも9回の噴火を繰り返している。
- ・平成15年から噴煙活動が活発化し、平成25年には火山性地震、微動が確認されている。
- ・山麓には苫小牧市の市街地が広がり、火山噴火が発生し泥流が発生すると、甚大な被害を及ぼすことが想定される。JR室蘭本線、国道36号線、道央自動車道、新千歳空港、苫小牧西港や王子製紙などへの影響が考えられる。
- ・樽前山の火山砂防事業は人命・財産・公共施設等を守ることを目的として平成6年度から国の直轄事業として着手している。
- ・砂防施設は火山灰からなる、やわらかい地盤での施工となり、また、多くの施設が必要でその規模が大きくなるため、一般的な工法では工事費が高くなることにより「鋼製セル型堰堤」を採用した。この工法は軟らかい地盤でも施工が可能であり、現地が発生した土を有効活用して工事費を安くすることができる。更に泥流の衝撃に強いという特徴がある。この地域における最良の工法になる。
- ・ハード整備と共に情報伝達体制を強化しソフト対策も同時進行で行っている。
- ・地域住民や関係機関と連携した訓練の実施、防災出前講座や小学生などに防災教育を行っている。

《県政への反映》

- 1、富士山の噴火に伴う被害を最小限に抑えるため、まず被害発生シミュレーションを地学の検知を駆使して想定し、それに伴う対策をより具体的に立案し、最大の費用対効果が発揮できる火山砂防事業を推進すべきである。
- 2、ハード対策だけでなく、情報伝達の体制強化、訓練の実施、火山防災出前講座や火山防災教育の実施も必要である。

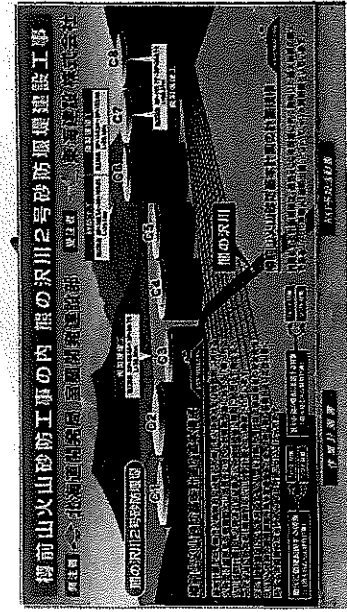
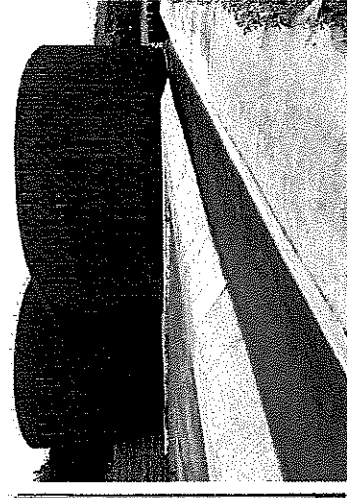
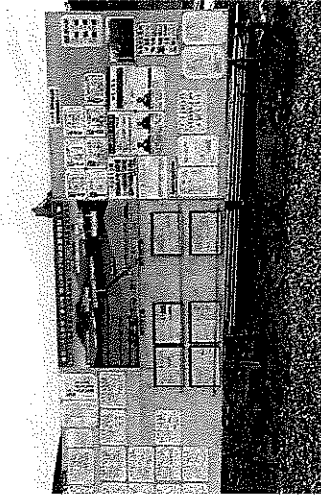
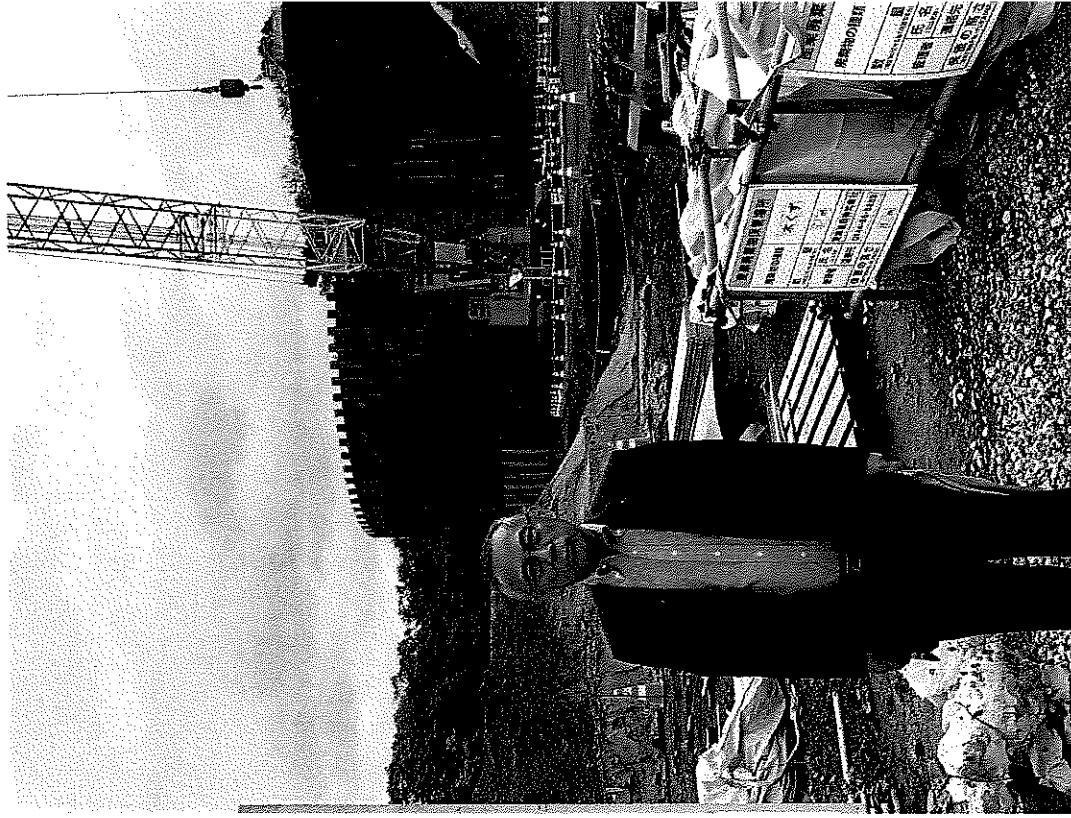

鋼製セル型堰堤の構造について

- 一般的に造られるコンクリート砂防堰堤は、地盤がやわらかい場合、基礎地盤を丈夫にする工事が必要となり、工費が高くなります。
- 鋼製セル型堰堤は、やわらかい地盤でも造ることができ、現地で発生した土を有効活用して工費を安くできます。

鋼製セル構造のイメージ図

保護コンクリート

中詰材：現地発生土

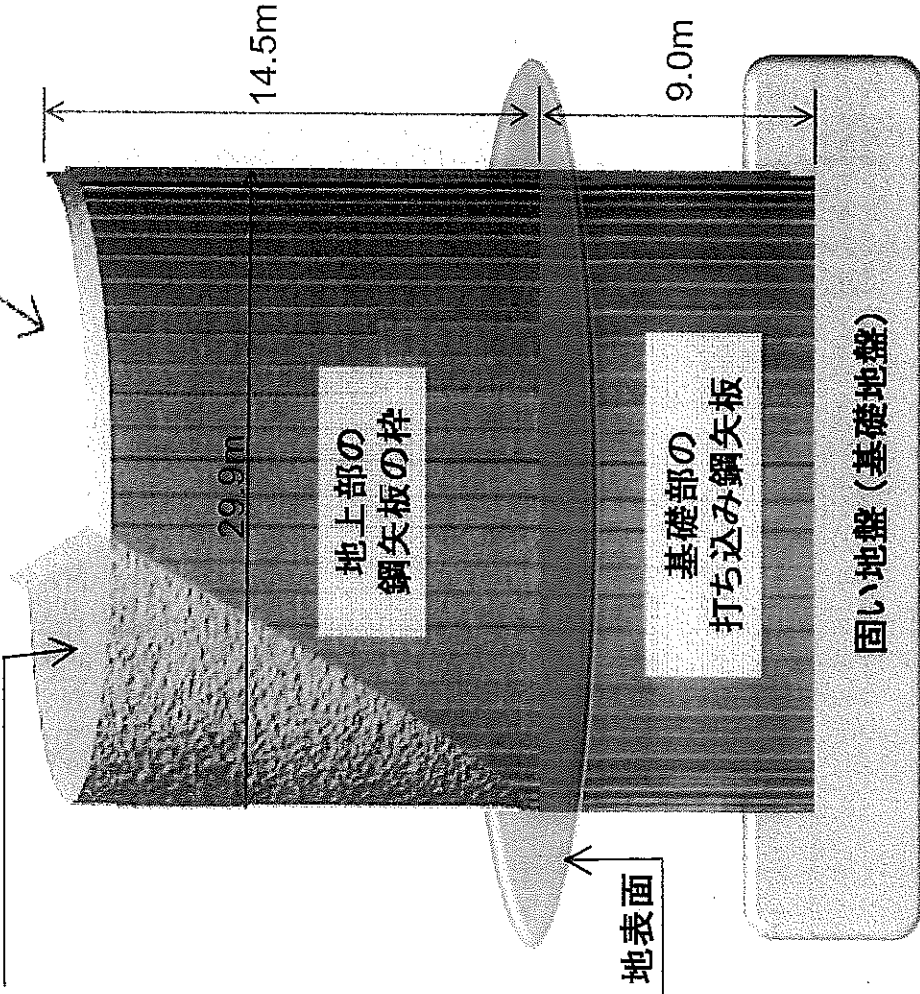

鋼製セル構造の特徴

①泥流の衝撃に強い

鋼矢板をつなぎ合わせて一枚板のような構造にしているため、泥流の衝撃にも耐えられます。

②やわらかい地盤に適応した工法

地盤がやわらかいため、長い鋼矢板を堅い地盤まで打ち込みます。その上に鋼矢板の枠を継ぎ足して、基礎部と一体化させることで、構造物を安定させます。

③コストを安くする工法

工事で掘った土を中詰材として使うため、材料費を安くすることができます。

鋼製セル形堰堤の造り方

- ①最初に、かたい地盤まで到達する長い鋼矢板を打ち込みます。
- ②地上から上の部分は、短い鋼矢板を立て込み、枠を造ります。
- ③造られた枠の中に、現地で発生した土砂を投入します。
- ④投入した土砂を敷き均し、締め固めを行います。



必要な高さになるまで、②～④の作業を繰り返すし、最後はコンクリートでふたをします。

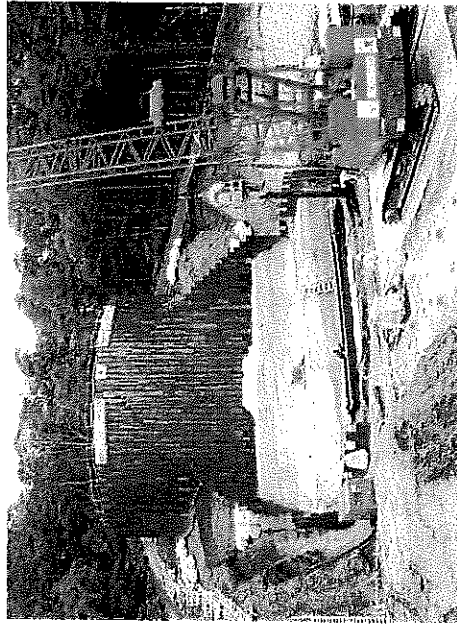

① クレーンとバイプロハンマを使用して、基礎部分の鋼矢板を打ち込みます。

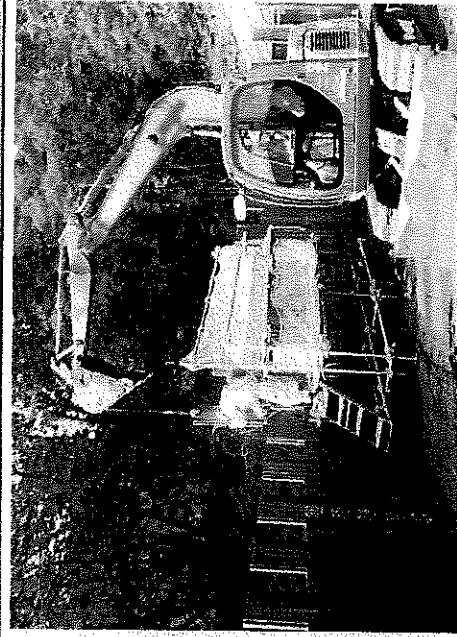
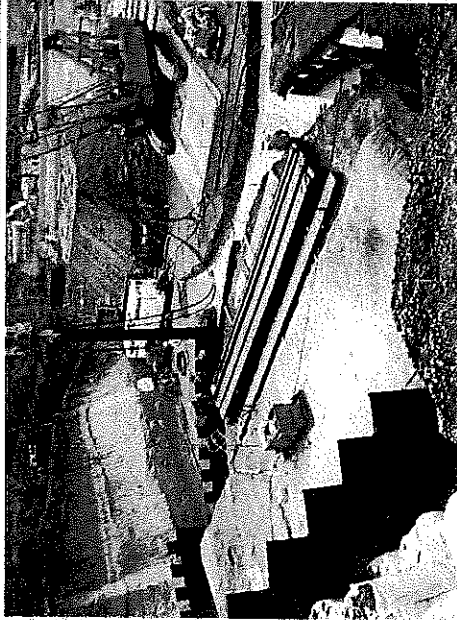

② 鋼矢板で枠を造ります。

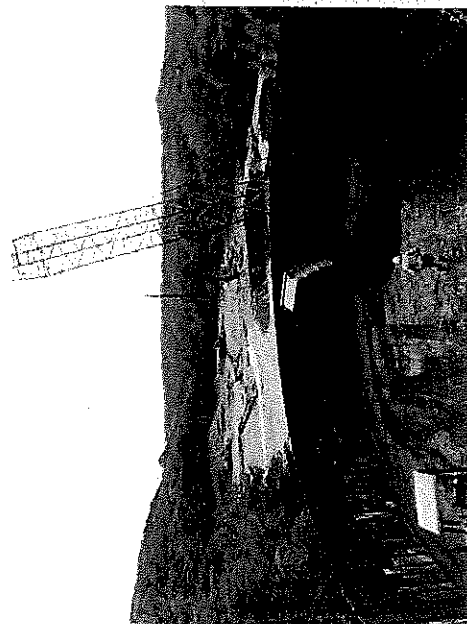

③ 枠の中に土砂を投入します。



④ ブルドーザで土砂を敷き均し、振動ローラで締め固めます。

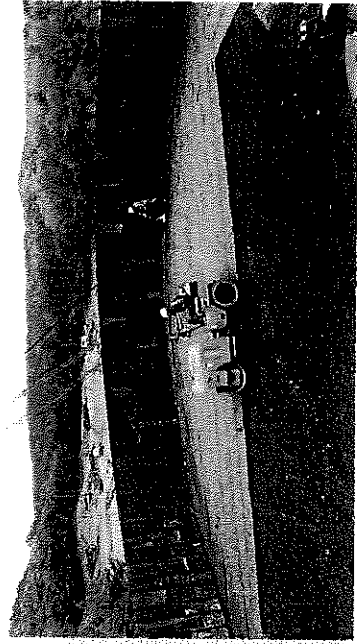

【胆振東部地震復旧状況確認】

通常の台風の進路と違い日本海を北上した台風21号は全国各地で大きな被害を発生させながら9月5日朝、北海道付近を通過した。後に「25年ぶり非常に強い勢力での日本列島上陸」との正式記録が発表された。

暴風が発生し、北海道で22の風の観測点で観測史上最大値を更新した。

また6月から8月の降水量が平年の約1.6倍と多かったところに更に台風が大量の雨を降らせ、土壌に多量の水が含まれたことにより翌日の地震で一気に広範囲にわたる山が表層崩壊した。

降下軽石層は透水性が高く土砂崩れが起こりやすくなっていた可能性も指摘されている。また崩壊した地表に生えていたカラマツや広葉樹などの樹木の根は、表層部分の埋没腐植層にのみ密集していて、その下の層には達していなかった。

震度7の地震は熊本地震以来で観測史上6度目となった。大規模の災害に対応するため、航空レーザー測量を実施したうえで「山地災害復旧チーム」を発足させ現地調査、計画書作成、委託設計、査定設計、工事設計、保安林等承諾業務、保安林指定調書作成等の業務を迅速に行った。翌年の2月1日の第22次査定までで全ての災害査定を終了させた。

富里地区の急傾斜事業の進捗状況を確認した。共用してまだわずかだった浄水場施設の背面斜面が大きく崩壊し、その力は浄水場の強固な階段室を押し流した。東和地区・吉野地区の治山事業も確認した。延長約1.3kmに渡る山地崩壊は計画された工程でいたるところで復旧工事が行われているが、重機のオペレーター不足など現場で働く人たちの確保が課題になっているとのこと。

《県政への反映》

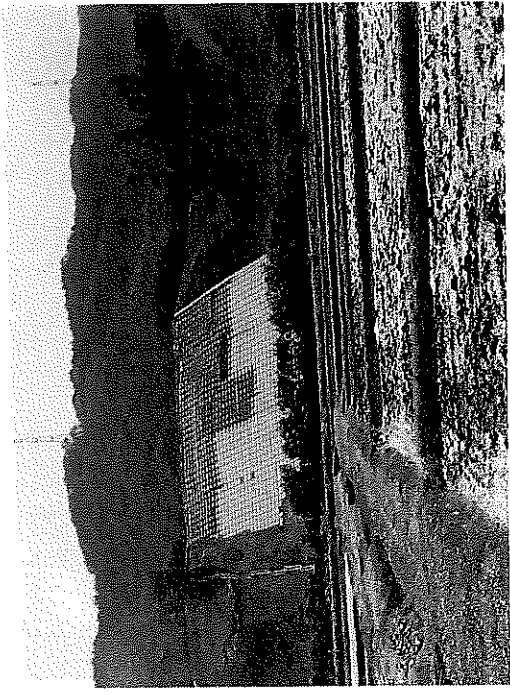

- 1、確率としては非常に低い今回の豪雨+大地震の災害は規模が想定をはるかに超える。水の力と揺れの力が重なった時の被害想定は難しいが、地学の目を更に発揮し、特にその恐れがある地域においては今から事前の分析・対策を更に進める必要がある。
- 2、人命が失われないように、また、発災後の調査・復旧・復興が迅速に行えるように広域に渡る共同体制を構築する。
- 3、災害対応に協力して頂ける技術者やオペレーターの人材育成を確実に行う必要がある。

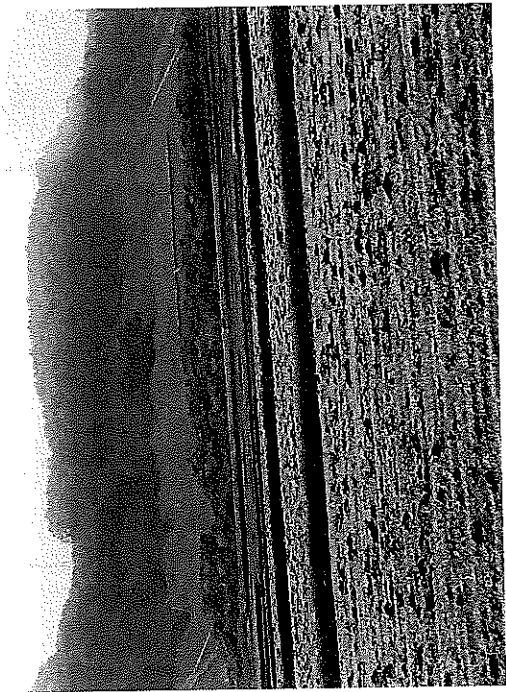
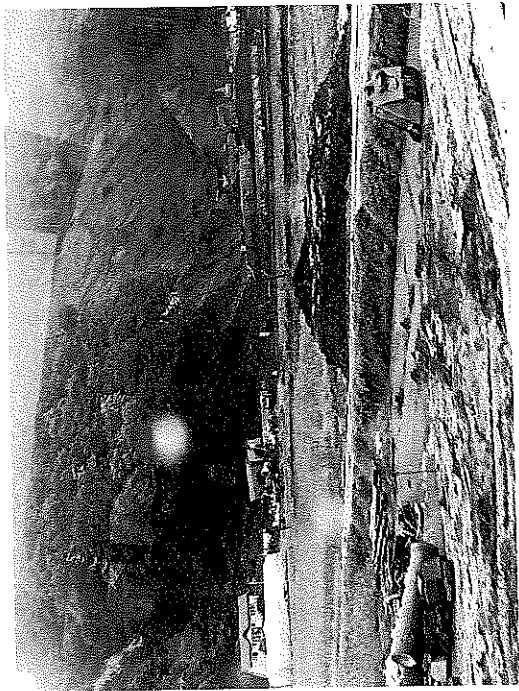
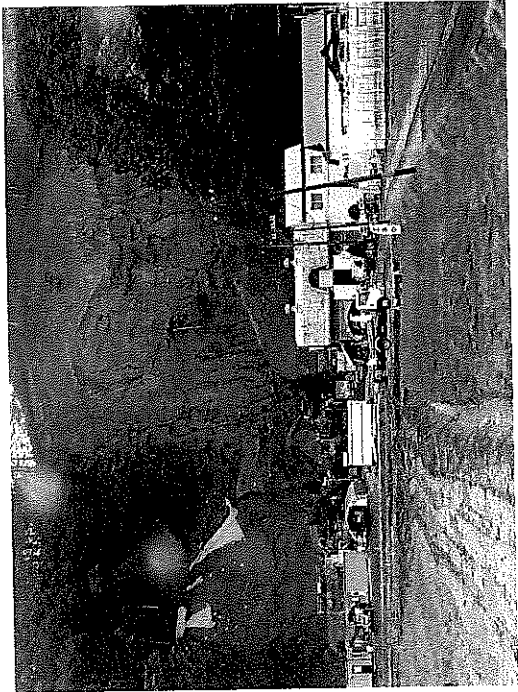
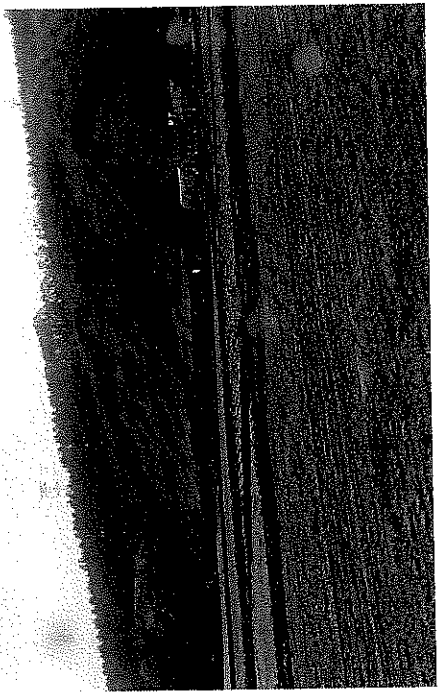
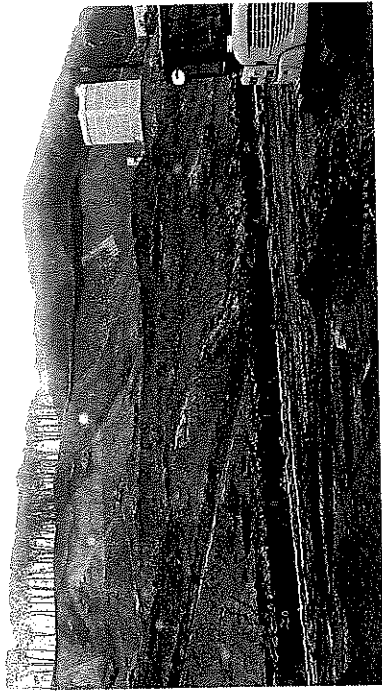

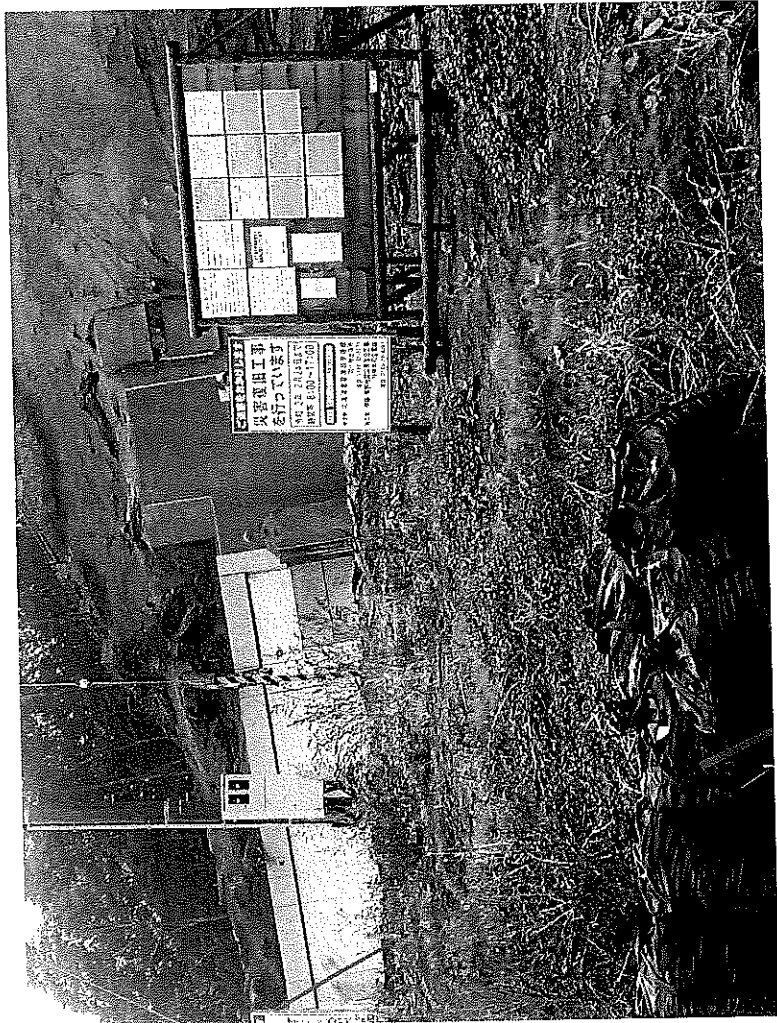
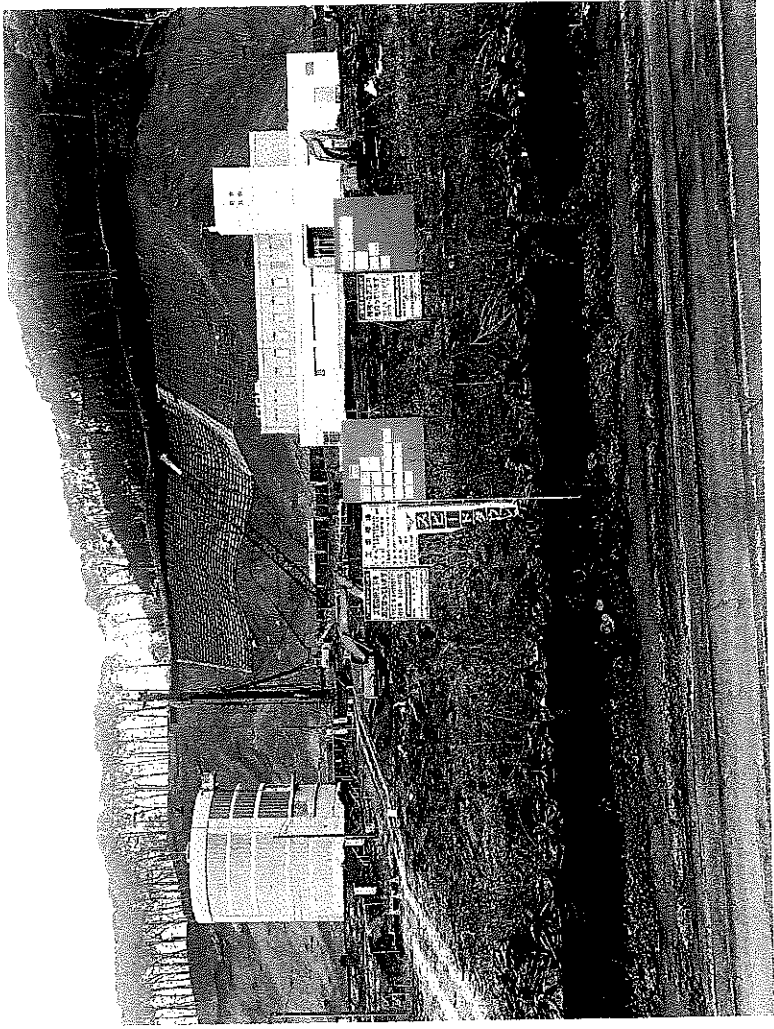



整理番号	44
------	----

決裁	会派代表者		経理責任者		経理担当者	
----	-------	---	-------	---	-------	--

支出証拠書

(会派名・議員氏名 公明党静岡県議団・高田好浩)

経費項目	調査研究費・研修費・広聴広報費・要請情報活動費・会議費・資料作成費・資料購入費・事務費・事務所費・人件費		
内容	携帯電話通話料		
年月日	令和1年10月8日~令和	年	月 日
金額	3,504 円		

目的	
使途	
政務活動・ 県政との 関連性	

《領収書貼付枠》

$$(22,983 - 830 - 972 - 2,210 - 792 - 11,689) \times 1.08 = 7,009$$

按分の理由 私用としての利用があるため、按分する。	領収書金額(a)	按分率(b)	政務活動費支出額(a×b)
	7,009 円	1/2 %	3,504 円

※ 按分による支出がある場合は、領収書等の金額、按分率及び政務活動費の支出額をそれぞれ該当欄に記入すること。



普通預金 (兼お借入明細)

*差引残高欄に(-)印があるものは貸越残高です。

3

年月日	摘要	お支払金額	お預り金額	差引残高
1				
2				
3				
4				
5				
6				
7				
8				
9	D 1-10-8	32,933	SBケータイカ(セテ)	
10				
11	D 1-10-15	534	DF.TOKAITNC	
12				
13				
14				
15				
16	D 1-10-25	12,992	NTTファイナ(カ)	
17				
18				
19	D 1-10-28 新聞代	2,980	チウウウ(カ)	
20				
21				
22				
23				
24				

キャッシュカード
の管理は
厳重に!!

*キャッシュカードの暗証番号は、他人に絶対知られないようにご注意ください。
*また、暗証番号は、生年月日・電話番号・住所番地と一致または類似する他人から推測されやすい番号は避けてください。当金庫ATMで、暗証番号の変更ができます。

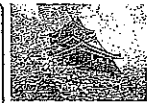

浜松城と桜

ご利用料金内訳明細書
Summary of your charges

お客様のご請求締日は毎月末日になります。 お寄せまで契約数 2件 発行日 2019年 9月 11日

利用料	料 金	内 訳	内 訳 分
電話番号(お寄せ番号等)	内 訳	内 訳	内 訳 分
手数料	6,916	SoftBank光/SoftBankAir	内 税 8 %
請求書発行手数料	7,116		
小計	3,200		8 %
* * * ご契約期間 1年 0ヶ月 * *	-520		8 %
基本料	-1,500	タブレット基本料 [8月 1日 ~ 8月 31日]	8 %
割引	3,200	タブレット専用2年契約	8 %
割引	0	通信@0円 52807Pkt	8 %
通信料	500	(通信量合計 52807Pkt [0.01GB])	8 %
月額料	300	データシェアプラス	8 %
月額料	300	ウェブ使用料	8 %
月額料	467	ソフトバンクWi-Fiスポット (1)	8 %
無料	-467	ソフトバンクWi-Fiスポット (1) 無料特典 (467円 × 100%)	8 %
割引	-1,584	月額割 (割引額は1,710円 (税込) です)	対象外
端末代	-1,910	分割支払金/賦払金	8 %
割引	-100	おうち割 でんきセット	8 %
その他	3	ユニバーサルサービス料	8 %
小計	2,209		
* * * ご契約期間 18年 11ヶ月 * *	3,200		8 %
基本料	-1,500	通話定額ライト基本料 [8月 1日 ~ 8月 31日]	8 %
割引	7,780	スマ放題 専用2年契約	8 %
通信料	7,000	通話定額ライト基本料 対象外通話	8 %
月額料	-1,500	データ定額 50GB (データシェアプラス用)	8 %
割引	0	おうち割 光セット	8 %
割引	0	みんなの家家族割+	8 %
通信料	39	S!メール (MMS) @0円 93011Pkt	8 %
通信料	75	データ通信 (3G) @0円 732162Pkt	8 %
通信料	300	データ通信 (4G LTE) @0円 14517931Pkt	8 %
通信料	-467	(通信量合計 15343104Pkt [1.83GB])	8 %
通信料	467	メール (SMS) (YM/他社宛)	8 %
割引	830	家族割引メール (SMS) (6円 × 100%)	8 %
月額料	500	ウェブ使用料 (1)	8 %
月額料	972	ソフトバンクWi-Fiスポット	8 %
無料	300	ソフトバンクWi-Fiスポット無料特典 (467円 × 100%)	8 %
月額料	467	あんしん保証パック with AppleCare Services	8 %
月額料	500	iPhone基本パック	8 %
情報料	972	ソフトバンク・ワイモバイルまとめて支払い (デジタルコンテンツ等) ご利用分	8 %
割引	-1,301	月額割 (割引額は1,405円 (税込) です)	内 税 8 %
端末代	2,792	分割支払金/賦払金	対象外
付属品	11	分割支払金/賦払金	対象外
利用料	689	おうちでんき電気代等 (2019年 7月分)	内 税 8 %
割引	-100	おうち割 でんきセット	8 %

※ご利用料金内訳は、ソフトバンク株式会社(以下「ソフトバンク」)の定める料金表に基づき算出されています。料金表は、ソフトバンクのウェブサイト「料金表」にてご確認ください。また、料金表には記載されていない料金も発生する場合があります。ご利用の際は、必ず料金表をご確認ください。

納
420-0805
静岡県静岡市葵区城北2-9-5
高田 好浩 様

H-08G3AW22510001063#
B3019831636049619911C

月のトピックス (TOPICS)
●窓口以外のご請求書をお支払いされているお客様は、機種変更時に携帯電話機代金の分割払いの受付ができません。My SoftBankよりお支払い方法をご確認のうえ、口座振替もしくはクレジットカード払いへ変更手続きをお願いいたします。
●口座振替をご利用のお客様は、残高不足により一定の回数で引き落としができなかった場合、振込用紙によるご請求書へお支払い方法を変更することがあります。(振込用紙の発行手数料および払込処理手数料を加算してご請求いたしますのでご注意ください)

問合せ先 (INFORMATION)
ソフトバンク ソフトバンクお客様センター 157
「タマ」サポート または ☎0800-919-0157
時間 (Business Hours) 月～日 (Mon.-Sun.) 年中無休 9:00～20:00
音声サービスは、24時間受付しております。Automatic voice service available 24hrs
SoftBank ソフトバンク株式会社
〒981-3393 富台郵便局 私書箱12号
らゆくりとはかした中をご確認ください。
力左下からもはかして中をご確認ください。

ソフトバンク会員専用ページ

My SoftBankのご利用方法

パスワード入力不要で手間なく、すぐご確認ください！※

Phone / スマートフォンの場合

WiFiをオフに設定
(設定 ▶ Wi-Fi ▶ オフ) ▶



ホーム画面から
アイコンをタップ

タブレットの場合

Y! Y!ボタンを押す ▶



設定 ▶ 申込を選択

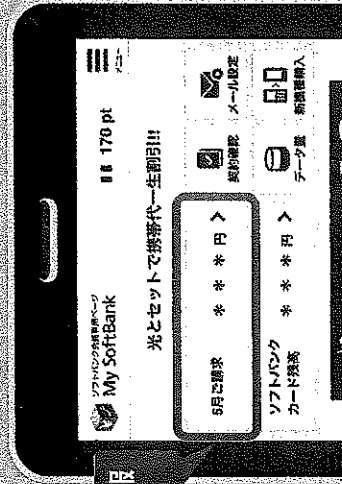

*一部スマートフォンが発行が必要なおメニューがあります。



WEBからもアクセス ▶
http://u.softbank.jp/2uj9vhb

ソフトバンク株式会社 www.softbank.jp

お振替口座番号は、完全にお間違いなくご確認ください。

お振替口座番号は、完全にお間違いなくご確認ください。

郵便はがき

裏面からの読みです

電話番号(お控え番号等)	その他	ユニバーサルサービス料	科	金	内	記	内	訳	金額 (円)	税区分
					小計 合計 (内消費税対数額 (8%)) (内消費税対数額 計) 消費税等 (8%) 消費税等 計 ご請求金額				32,983 32,308 7,819 7,625 32,933	8%
					**ポイント情報 (このポイントは締日時点です) **					
					ソフトバンクポイント 保有ポイント 当月基本ポイント					0 P 0 P
					ポイント有効期限					
					ソフトバンクポイント 保有ポイント 当月基本ポイント					0 P 0 P
					ポイント有効期限					
					ソフトバンクポイント (ソフトバンク付与分) 当月付与予定ポイント					2.5 P

ソフトバンク株式会社
発行日 2019年 9月 11日
〒105-7313 東京都港区新橋一丁目9番1号

ソフトバンクご利用料金のお知らせ
(NOTICE OF SOFTBANK CHARGES FOR CREDIT CARD PAYMENT)

白濁はソフトバンクをご利用いただきまして誠にありがとうございます。

ご案内 (Billing summary)

ご請求先番号 (BILLING NUMBER)

ご利用金額 (Amount Due)

ご利用年月 (Month of Issue)

会員番号 (Customer Code)



振替日 (Date of deduction)

H-0863AW22510001063#

お知らせ (INFORMATION)

この伝票は保管のうえ、クレジット会社から送付される請求書との照合にお使いください。
Please keep this Billing Summary for your files and verify your charges with your credit card statement.

整理番号	45
------	----

決裁	会派代表者		経理責任者		経理担当者	
----	-------	---	-------	---	-------	--

支出証拠書

(会派名・議員氏名 公明党静岡県議団・高田好浩)

経費項目	調査研究費・研修費・広聴広報費・要請情報提供費・会議費・資料作成費・資料購入費・ <u>事務費</u> ・事務所費・人件費		
内容	電話通話料		
年月日	令和1年10月8日~令和 年 月 日	金額	3,566 円

目的	
使途	
政務活動・ 県政との 関連性	

《領収書貼付枠》

$$6.916 + 200 \times 1.08 = 7.132$$

按分の理由 私用としての利用があるため、按分する。	領収書金額(a)	按分率(b)	政務活動費支出額(a×b)
	7,132 円	1/2 %	3,566 円

※ 按分による支出がある場合は、領収書等の金額、按分率及び政務活動費の支出額をそれぞれ該当欄に記入すること。



普通預金 (兼お借入明細)

*差引残高欄に(-)印があるものは負越残高です。

3

年月日	摘要	お支払金額	お預り金額	差引残高
1				
2				
3				
4				
5				
6				
7				
8				
9	D 1-10- 8		32,933 SBケータイ-カ(セテ)	
10				
11	D 1-10-15		534 DF.TOKAITNC	
12				
13				
14				
15				
16	D 1-10-25		12,992 NTTファイナ(カ)	
17				
18				
19	D 1-10-28 新聞代	2,980	チロウカ(カ)	
20				
21				
22				
23				
24				

キャッシュカード
の管理は
厳重に!!

*キャッシュカードの暗証番号は、他人に絶対知られないようにご注意ください。
*また、暗証番号は、生年月日・電話番号・住所番地と一致または類似する他人から推測されやすい番号は避けてください。当金庫ATMで、暗証番号の変更ができます。



松山城と報

後納
郵便

420-0805

静岡県静岡市葵区城北2-9-5

高田 好浩

H-0863AW22510001063#



B30198316360449619911C

今月のトピックス (TOPICS)

- 窓口払いのご請求書でお支払いされているお客さまは、機種変更時に携帯電話機代金の分割払いの受付ができません。MySoftBankよりお支払い方法をご確認のうえ、口座振替もしくはクレジットカード払いへ変更手続きをお願いいたします。
- 口座振替をご利用のお客さまで、残高不足により一定の回数で引き落としができなかった場合、振込用紙によるご請求書へお支払い方法を変更することがあります。(振込用紙の発行手数料および払込処理手数料を加算してご請求いたしますのでご注意ください)

お問合せ先 (INFORMATION)

ソフトバンク ソフトバンク総務課からは157
 カスタマーサポート または①0600-919-0157
 受付時間 (Business Hours) 月～日 (Mon-Sun) 年中無休 9:00～20:00
 自動音声案内は、24時間受付しております。Automatic voice service available 24 hrs.

SoftBank ソフトバンク株式会社
 〒981-3393 富谷郵便局 私書箱12号

冊分からゆくりとほがして中をご覧ください。下に裏面の右下からまがして中をご覧ください。

ご利用料金内訳明細書

※お客さまのご請求日とは毎月末日になります。

2件 発行日 2019年 9月 11日

お寄せください

利用料	料	金額	内訳	内訳	税別	税別
手数料	請求書発行手数料	0	SoftBank光/SoftBankAir	0	6,916	8%
小計						
* 基本料	ご契約期間 1年 0ヶ月 *				3,200	8%
割引	タブレット基本料 [8月 1日～ 8月 31日]				-520	8%
割引	スマ放題 専用2年契約				-1,500	8%
通信量	4GLTE iPad通信@0円 52807Pkt				0	8%
月額料	52807Pkt [0.01GB]					
月額料	データシェアプラス				500	8%
月額料	ウェブ使用料				300	8%
月額料	ソフトバンクWi-Fiスポット (1)				467	8%
月額料	ソフトバンクWi-Fiスポット (i) 無料特典 (467円 × 100%)				-467	8%
割引	月額割 (割前額は1,710円 (税込) です)				-1,584	8%
端末代	分割支払金/賦払金				1,910	8%
割引	おうち割 でんきセット				-100	8%
その他	ユニバーサルサービス料				2,209	8%
小計						
* 基本料	ご契約期間 18年 11ヶ月 *				3,200	8%
割引	通話定額ライト基本料 [8月 1日～ 8月 31日]				-1,500	8%
通話料	スマ放題 専用2年契約				780	8%
定額料	通話定額ライト基本料 対線外通話				7,000	8%
割引	データ定額 50GB (データシェアプラス)				-1,000	8%
割引	おうち割 光セット				-1,500	8%
割引	みんな家族割+				0	8%
通話料	S!メール (MMS) @0円 93011Pkt				39	8%
通話料	データ通信 (3G) @0円 732162Pkt				75	8%
通話料	データ通信 (4G LTE) @0円 14517931Pkt				-6	8%
通信量	15343104Pkt [1.83GB]				300	8%
通話料	メール (SMS)				467	8%
通話料	メール (SMS) (YM/他社宛)				-467	8%
割引	家族割引メール (SMS) (6円 × 100%)				830	8%
月額料	ウェブ使用料 (i)				500	8%
月額料	ソフトバンクWi-Fiスポット				972	8%
月額料	ソフトバンクWi-Fiスポット無料特典 (467円 × 100%)				301	8%
月額料	あんしん保証パック with AppleCare Services				-2,792	8%
月額料	iPhone基本パック				11,689	8%
月額料	ソフトバンク・ワイモバイルまとめて支払い (デジタルコンテンツ等) ご利用分				100	8%
割引	月額割 (割前額は1,405円 (税込) です)					
端末代	分割支払金/賦払金					
利用料	おうち割 でんき代等 (2019年07月分)					
割引	おうち割 でんきセット					

※ご利用料金内訳は、ソフトバンク株式会社から発行された請求書に基づき作成されています。請求書とは異なる場合があります。請求書とは異なる場合は、お問い合わせください。

ソフトバンク会員専用ページ

My SoftBankのご利用方法

パスワード入力不要で手間なく、すぐご確認ください!*

Phone/スマートフォンの場合

WiFiをオフに設定
[設定]▶WiFi▶オフ▶
ホーム画面から
アイコンをタップ

タブレットの場合

WiFiボタンを押す ▶ 設定・申込を選択

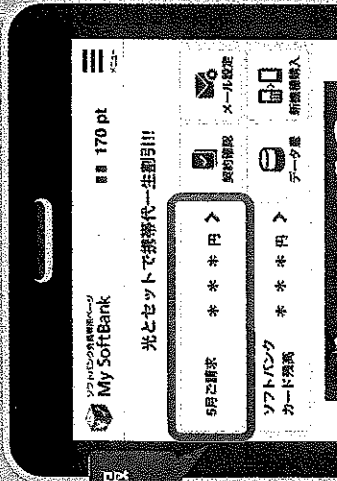

*一部パスワードの発行が必要なメニューがあります。



EBからもアクセス ▶
<http://u.softbank.jp/2ui9vhb>

ソフトバンク株式会社 www.softbank.jp

ご利用料金のお知らせになりました。このページをめぐってご確認ください。
お問い合わせ先は、お電話にてお問い合わせください。

郵便はがき

表面からの読み取り

電話番号(お客様番号等)	料	内	記	内	額	税
その他	ユニバーサルサービス料				金額(円)	区分
		小計 合計 (内課税対象額 (8%)) (内課税対象額 計) 消費税等 (8%) 消費税等 計 ご請求金額			32,983 32,308 7,819 7,625 0 32,933	8 %
		ポイント情報(このポイントは繰回時点です) ■ソフトバンクポイント 保有ポイント 当月基本ポイント ポイント有効期限	0 P 0 P			
		■ソフトバンクポイント 保有ポイント 当月基本ポイント ポイント有効期限	0 P 0 P			
		■Tポイント(ソフトバンク付与分) 当月付与予定ポイント	2.5 P			

ソフトバンク株式会社 発行日 2019年 9月 11日
〒105-7813 東京都港区東新橋一丁目9番1号

ソフトバンクご利用料金のお知らせ
(NOTICE OF SOFTBANK CHARGES FOR CREDIT CARD PAYMENT)

日頃はソフトバンクをご利用いただきまして誠にありがとうございます。

ご案内(Billing summary)



ご請求先番号 (BILLING NUMBER) [REDACTED]
ご利用金額 (Amount Due) 32,933円
ご利用年月 (Month of issue) 2019年 8月分
会員番号 (Customer Code)
振替日 (Date of deduction) ご利用クレジット会社の規約に基づく振替日

お知らせ (INFORMATION)

この伝票は振替のうえ、クレジット会社から送付される請求書との照合にお使いください。
Please keep this Billing Summary for your files and verify your charges with your credit card statement.

H-0863AR22510001063#

整理番号	46
------	----

決裁	会派代表者		経理責任者		経理担当者	
----	-------	---	-------	---	-------	--

支出証拠書

(会派名・議員氏名 公明党静岡県議団・高田好浩)

経費項目	調査研究費・研修費・広報費・要請等活動費・会議費・資料作成費・資料購入費・ <u>事務費</u> ・事務所費・人件費		
内容	インターネット接続料		
年月日	令和元(元)年10月15日	~	令和 年 月 日 金額 267 円

目的	
使 途	
政務活動・ 県政との 関連性	
<<領収書貼付枠>> 	

按分の理由 私用としての利用があるため、按分する。	領収書金額(a)	按分率(b)	政務活動費支出額(a×b)
	534 円	1/2 %	267 円

※ 按分による支出がある場合は、領収書等の金額、按分率及び政務活動費の支出額をそれぞれ該当欄に記入すること。



普通預金 (兼お借入明細) *差引残高欄に(-)印があるものは貸越残高です。

3

年月日	摘要	お支払金額	お預り金額	差引残高
1				
2				
3				
4				
5				
6				
7				
8				
9	D 1-10- 8		32,933 SBケータイ-カ(セテ)	
10				
11	D 1-10-15		534 DF.TOKAITNC	
12				
13				
14				
15				
16	D 1-10-25		12,992 NTTファイナ(カ)	
17				
18				
19	D 1-10-28 新聞代		2,980 子ウオウシ(ア)ン	
20				
21				
22				
23				
24				

キャッシュカード
の管理は
厳重に!!

*キャッシュカードの暗証番号は、他人に絶対知られないようにご注意ください。
*また、暗証番号は、生年月日・電話番号・住所番地と一致または類似する他人から推測されやすい番号は避けてください。当金庫ATMで、暗証番号の変更ができます。



浜松城と桜

整理番号

48

決裁	会派代表者		経理責任者		経理担当者	
----	-------	--	-------	--	-------	--

支出証拠書

(会派名・議員氏名 公明党静岡県議団・高田好浩)

経費項目	調査研究費・研修費・広報広報費・要請静等活動費・会議費・資料作成費・資料購入費・事務費・事務所費・人件費		
内容	コピー機リース代		
年月日	令和元	年10月25日~令和	年 月 日 金額 6,496 円

目的	
使途	
政務活動・ 県政との 関連性	

<<領収書貼付枠>>

按分の理由 私用としての利用があるため、按分する。	領収書金額(a)	按分率(b)	政務活動費支出額(a×b)
	12,992 円	1/2 %	6,496 円

※ 按分による支出がある場合は、領収書等の金額、按分率及び政務活動費の支出額をそれぞれ該当欄に記入すること。



普通預金 (兼お借入明細) *差引残高欄に(-)印があるものは貸越残高です。

3

年月日	摘要	お支払金額	お預り金額	差引残高
1				
2				
3				
4				
5				
6				
7				
8				
9	D 1-10- 8		32,933 SBケータイ-カ(セテ)	
10				
11	D 1-10-15		534 DF.TOKAITNC	
12				
13				
14				
15				
16	D 1-10-25		12,992 NTTファイナ(カ)	
17				
18				
19	D 1-10-28 新聞代		2,980 千代田ウツブツ	
20				
21				
22				
23				
24				

キャッシュカード
の管理は
厳重に!!

*キャッシュカードの暗証番号は、他人に絶対知られないようにご注意ください。
*また、暗証番号は、生年月日・電話番号・住所番地と一致または類似する他人から推測されやすい番号は避けてください。当金庫ATMで、暗証番号の変更ができます。



浜松城と桜

整理番号	49
------	----

決裁	会派代表者		経理責任者		経理担当者	
----	-------	--	-------	--	-------	--

支出証 抛書

(会派名・議員氏名 公明党静岡県議団・高田好浩)

経費項目	(調査研究費) 研修費・広聴広報費・要請陳情等活動費・会議費・資料作成費・資料購入費・事務費・事務所費・人件費		
内 容	聴き取り調査の為の駐車料金		
年 月 日	令和元年10月27日~令和 年 月 日	金 額	400 円

目 的	教育と取りまく課題聴取
使 途	駐車料金
政務活動・ 県政との 関連性	教員の日常業務に対する意見交換

《領収書貼付枠》

□□□□□□□□□□□□□□□□
 グランシップ 駐車場
 公益財団法人 静岡県文化財団
 TEL (054) 203-5710
 □□□□□□□□□□□□□□□□

領 収 証

入庫日時 2019年10月27日 12時21分
 精算日時 2019年10月27日 15時44分
 No.01-002284 券No.01-367011

駐車料金 (利用者) 400円

料金計 400円
 投入現金 1,000円
 釣銭額 600円

按分の理由	領収書金額 (a)	按分率 (b)	政務活動費支出額 (a×b)
全て政務活動にかかるものである。	400 円	/	400 円
		100%	

※ 按分による支出がある場合は、領収書等の金額、按分率及び政務活動費の支出額をそれぞれ該当欄に記入すること。

整理番号 50

決裁	会派代表者		経理責任者		経理担当者	
----	-------	--	-------	--	-------	--

支出証拠書

(会派名・議員氏名 公明党静岡県議団・高田好浩)

経費項目	調査研究費・研修費・広聴広報費・要請精等経費・会議費・資料作成費 (資料購入費)・事務費・事務所費・人件費		
内容	新聞購読料		
年月日	令和元年10月28日~令和	年 月 日	金額 1,490 円

目的	情報収集の為の新聞購読
使途	新聞購読料
政務活動・ 県政との 関連性	日々情報収集し、県に対して提言・要望・調査依頼等を行うため

《領収書貼付枠》

領収証 (口座振替)

支店 区域 店路 No. 高田 好浩 振
05 003 290 様

※は軽減税率対象です

品名	部数	金額(円)	備考	領収金額	消費税
※静岡新聞	1	2,980		2,980	円
10%対象	0	(内消費税 0)			
8%対象	2,980	(内消費税 221)			

2019 年 10 月分
領収致しました
年 月 日

11/11は休刊日です。今月の集金額は10/18まで計算しております。

静岡中央新聞販売(株)

静岡市葵区追手町7番1号

フリーダイヤル 0120-70-1331



本店

054-255-1331

ご購入ありがとうございます。本証をご保存下さい。金額その他を訂正したものは無効です

按分の理由	領収書金額(a)	按分率(b)	政務活動費支出額(a×b)
私用としての利用があるため、按分する。	2,980 円	1/2	1,490 円
		%	

※ 按分による支出がある場合は、領収書等の金額、按分率及び政務活動費の支出額をそれぞれ該当欄に記入すること。

**普通預金** (兼お借入明細)

*差引残高欄に(-)印があるものは負越残高です。

3

年月日	摘要	お支払金額	お預り金額	差引残高
1				
2				
3				
4				
5				
6				
7				
8				
9	D 1-10- 8	32,933	SBケータイ-カ(セテ)	
10				
11	D 1-10-15	534	DF.TOKAITNC	
12				
13				
14				
15				
16	D 1-10-25	12,992	NTTファイナ(カ)	
17				
18				
19	D 1-10-28 新聞代	2,980	チクウオウシツ(カ)	
20				
21				
22				
23				
24				





キャッシュカードの管理は厳重に!!

*キャッシュカードの暗証番号は、他人に絶対知られないようご注意ください。
 *また、暗証番号は、生年月日・電話番号・住所番地と一致または類似する他人から推測されやすい番号は避けてください。当金庫ATMで、暗証番号の変更ができます。



浜松城と様

整理番号 51

決裁	会派代表者		経理責任者		経理担当者
----	-------	---	-------	---	-------

支出証拠書 (自動車燃料代)

令和元年10月分

(会派名・議員氏名 公明党静岡県議団・高田好浩)

区分	前回給油(領収書貼付分) A	今回(直近)の給油 B	総走行距離 C=B-A
年月日	年 月 日	年 月 日	
走行距離	km	km	km

(経費項目別充当額)

経費項目	走行距離 (km)	積算方法 ※	充当額 (円)
事務費		円 × km / km	6,252

※単価による充当方式 : 単価 (円) × 走行距離 (km)
 ※領収書による充当方式
 ・積上げ方式 : 領収書金額 (円) × 走行距離 (km) / 総走行距離 (上記C) (km)
 ・充当限度割合による按分 : 領収書金額 (円) × 充当限度割合

《支払証明》上記のとおり支払った (充当した) ことを証明します。 議員氏名 ㊟

《領収書貼付枠》

$$5,962 + 6,542 = 12,504$$

按分の理由 私用としての利用があるため、按分する。	領収書金額 (a)	按分率 (b)	政務活動費支出額 (a×b)
	12,504 円	1/2 %	6,252 円

※ 按分による支出がある場合は、領収書等の金額、按分率及び政務活動費の支出額をそれぞれ該当欄に記入すること。

毎度有難う御座います！



領収書

印紙

362011

北安東
TEL 054-246-2325
有限会社 塩田石油
静岡県静岡市葵区北安東1-36-3
TEL 054-246-2325

売上 2019年10月 6日
11:20
ゲンキンカイン 様
現金固定 01-362011-01001-0000-0

レギュラー P- 5(内)
41.40 L 0144.0 5962円
01200.00

合計 5,962円
(内、消費税等(10.00%) 542円)

釣銭 1万円: 4,038円
6千円: 38円

伝No: 10028 担当:0154

※本書保管上のお願い
財布・手帳等にはさんで保管頂く場
合は、印刷面を内側に折り保管をお
願いたします。

毎度有難う御座います！



領収書

印紙

362011

北安東
TEL 054-246-2325
有限会社 塩田石油
静岡県静岡市葵区北安東1-36-3
TEL 054-246-2325

売上 2019年10月30日
15:19
ゲンキンカイン 様
現金固定 01-362011-01001-1118-0

レギュラー P- 6(内)
46.40 L 0141.0 6542円
01200.00

合計 6,542円
(内、消費税等(10.00%) 595円)

釣銭 1万円: 3,458円
7千円: 458円

伝No: 10105 担当:0154

※本書保管上のお願い
財布・手帳等にはさんで保管頂く場
合は、印刷面を内側に折り保管をお
願いたします。