



整理番号	108
------	-----

決裁	会派代表者		経理責任者		経理担当者
----	-------	---	-------	---	-------

支出証拠書

(会派名・議員氏名 公明党静岡県議団・早川育子)

経費項目	調査研究費 研修費・広報広報費・要請情報活動費・会議費・資料作成費・資料購入費・事務費・事務所費・人件費		
内容	静岡県男女が共に創る議員連盟県内視察 (交通費、駐車料金)		
年月日	令和2年 2月 4日～	年 月 日	金額 3,920 円

目的	静岡県男女が共に創る議員連盟県内視察 (交通費、駐車料金)
使途	交通費 (新富士 ~ 静岡 往復)、駐車料金
政務活動・ 県政との 関連性	静岡県男女が共に創る議員連盟県内視察をおこない、先進的な事例を参考にし、今後、県の女性活躍や男女共同参画の施策に反映させる。(視察先: 丹心工業、遠州夢咲農業協同組合、視察先へは公用車対応)

《領収書貼付枠》

- ※ 支払者 早川育子
- ※ 駐車料金領収書は別紙

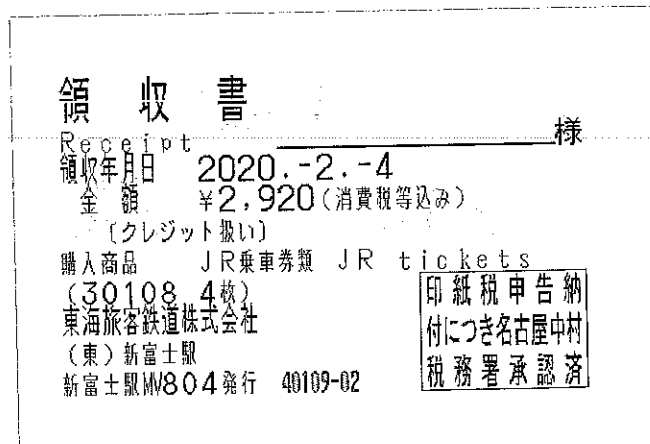

按分の理由	領収書金額(a)	按分率(b)	政務活動費支出額(a×b)
全て政務活動にかかるものである。	3,920 円	100%	3,920 円

※ 按分による支出がある場合は、領収書等の金額、按分率及び政務活動費の支出額をそれぞれ該当欄に記入すること。

領 収 証

令和2年2月7日

早川ひと子様

沼津
静岡
山梨
富士山



駐車時間 10時27分から

駐車料金 ¥1,000-

新富士駅北口駐車場

オーケー
パーキングOK

静岡県富士市柳島276-7
TEL(0545)61-8321

整理番号	109
------	-----

決裁	会派代表者		経理責任者		経理担当者	
----	-------	--	-------	--	-------	--

支出証拠書

(会派名・議員氏名 公明党静岡県議団・早川育子)

経費項目	調査研究費 研修費・広聴広報費・要請請願活動費 会議費 資料作成費・資料購入費・事務費・事務所費・人件費		
内容	団会議 (高速料金) 2,550		
年月日	令和2年 2月 7日～	年 月 日	金額 2,550 円

目的	2月定例会代表、一般質問、議案について会派内にて意見交換 帰路にて高齢福祉に関する県民相談対応
使途	高速料金 (富士川 ～ 静岡 新静岡 ～ 駿河湾沼津)
政務活動・ 県政との 関連性	2月定例会に向けて代表および一般質問、議案について意見交換を行ない、今後の県政に 反映させる。



《領収書貼付枠》

<p>ご利用ありがとうございます。</p> <p style="text-align: center;">利用証明書</p> <p style="text-align: center;"> NEXCO 中日本</p> <p>料金所(自) 富士川スマート 料金所(至) 静岡</p> <p style="text-align: center;">20年 2月 7日 12時15分</p> <hr/> <p>通行料金 ¥1,090- (ETC/クレジット)</p> <p>車種 1</p> <p>取扱番号 A05002-070149-803538 確</p> <p><small>※通行料金は消費税10%対象です。 ※本利用証明書はETC利用照会サービスで印字されたものです。</small></p>	<p>ご利用ありがとうございます。</p> <p style="text-align: center;">利用証明書</p> <p style="text-align: center;"> NEXCO 中日本</p> <p>料金所(自) 新静岡 料金所(至) 駿河湾沼津スマー</p> <p style="text-align: center;">20年 2月 7日 18時 0分</p> <hr/> <p>通行料金 ¥1,460- (ETC/クレジット)</p> <p>車種 1</p> <p>取扱番号 A05002-070149-804932 確</p> <p><small>※通行料金は消費税10%対象です。 ※本利用証明書はETC利用照会サービスで印字されたものです。</small></p>
---	---

按分の理由	領収書金額(a)	按分率(b)	政務活動費支出額(a×b)
全て政務活動にかかる ものである。	2,550円	100%	2,550円

※ 按分による支出がある場合は、領収書等の金額、按分率及び政務活動費の支出額をそれぞれ該当欄に記入すること。

整理番号	110
------	-----

決裁	会派代表者		経理責任者		経理担当者	
----	-------	---	-------	---	-------	--

支出証拠書

(会派名・議員氏名 公明党静岡県議団・早川育子)

経費項目	調査研究費・研修費・広報広報費・ <u>要請謝辞活動費</u> ・会議費・資料作成費・資料購入費・事務費・事務所費・人件費		
内容	新型コロナウイルスの影響による経済対策について知事要望 (高速料金)		
年月日	令和2年 2月10日～	年 月 日	金額 1,060円

目的	新型コロナウイルスの影響による経済対策について知事要望
使途	高速料金 (新富士 ~ 新静岡)
政務活動・ 県政との 関連性	新型コロナウイルスの影響による経済対策について知事要望。(当日は吉林副知事が対応) 2月代表質問で取り上げ、今後の県政に反映していく。

《領収書貼付枠》

ご利用ありがとうございます。

利用証明書



料金所(自) 新富士
料金所(至) 新静岡

20年 2月10日
9時19分

通行料金 ¥1,060-
(ETCクレジット)

車種 1

取扱番号
A06002-105159-463837 

※通行料金は消費税率10%対象です。
※本利用証明書はETC利用照会サービスで印字されたものです。

按分の理由	領収書金額(a)	按分率(b)	政務活動費支出額(a×b)
全て政務活動にかかる ものである	1,060円	/	
		100%	1,060円

※ 按分による支出がある場合は、領収書等の金額、按分率及び政務活動費の支出額をそれぞれ該当欄に記入すること。

整理番号	111
------	-----

決裁	会派代表者		経理責任者		経理担当者	
----	-------	--	-------	--	-------	--

支出証拠書

(会派名・議員氏名 公明党静岡県議団・早川育子)

経費項目	調査研究費 研修費・広聴広報費・要請陳情等活動費・会議費・資料作成費・資料購入費・事務費・事務所費・人件費		
内容	東京オリンピック・パラリンピック200日前プレイベントに参加し意見交換(交通費、駐車料金)		
年月日	令和2年 2月11日～	年 月 日	金額 1,260円

目的	東京オリンピック・パラリンピック200日前プレイベントに参加し意見交換(交通費、駐車料金)	
使途	交通費(富士～沼津往復)、駐車料金	
政務活動・ 県政との 関連性	東京オリンピック・パラリンピック200日前プレイベントに参加し意見交換をおこない今後、県の施策に反映させる。(2月定例会代表質問に反映予定)	
<<領収書貼付枠>> ※ 支払者 早川育子 領収書 金額 ¥660円 「消費税等込み」 但し、乗車券類として 上記金額確かに領収致しました 2020年2月11日 東海旅客鉄道株式会社 ご利用いただきましてありがとうございます 印紙税申告納 付につき名古屋中村 税務署承認済 富士駅 現金出納社員	領収書No 110 窓口No 2 領収証 富士パピヤ駐車場 領収証 入車 20/02/11 10:22 精算 20/02/11 13:12 券番号 15-025194-26 領収証No. 002958 駐車料金 600円 投入金額 1,000円 釣り銭金額 400円 領収金額 600円	

按分の理由	領収書金額(a)	按分率(b)	政務活動費支出額(a×b)
全て政務活動にかかるものである。	1,260円	100%	1,260円

※ 按分による支出がある場合は、領収書等の金額、按分率及び政務活動費の支出額をそれぞれ該当欄に記入すること。

整理番号	112
------	-----

決裁	会派代表者		経理責任者		経理担当者	
----	-------	--	-------	--	-------	--

支出証拠書

(会派名・議員氏名 公明党静岡県議団・早川育子)

経費項目	調査研究費 研修費・広聴広報費・要請精等活動費・会議費・資料作成費・資料購入費・事務費・事務所費・人件費				
内容	代表質問(食品ロス対策)について県庁にてヒアリング				
年月日	令和2年 2月12日～	年 月 日	金額	2,150円	

目的	代表質問(食品ロス対策)について県庁にてヒアリング(高速料金)
使途	高速料金(新富士～新静岡 静岡～富士川)
政務活動・ 県政との 関連性	代表質問(食品ロス対策)について県庁にて担当課長よりヒアリングを受け、今後、県の施策に反映させる。(2月定例会代表質問予定)(環境政策課稲葉課長)

<<領収書貼付枠>>	ご利用ありがとうございます。 利用証明書 料金所(自) 新富士 料金所(至) 新静岡 20年 2月12日 9時30分 通行料金 ¥1,060- (ETCクレジット) 車種 1 取扱番号 A06002-125159-464833 確 <small>※通行料金は消費税率10%対象です。 ※本利用証明書はETC利用照会サービスで印字されたものです。</small>	ご利用ありがとうございます。 利用証明書 料金所(自) 静岡 料金所(至) 富士川スマート 20年 2月12日 14時46分 通行料金 ¥1,090- (ETCクレジット) 車種 1 取扱番号 A06002-125159-465830 確 <small>※通行料金は消費税率10%対象です。 ※本利用証明書はETC利用照会サービスで印字されたものです。</small>
------------	--	--

按分の理由	領収書金額(a)	按分率(b)	政務活動費支出額(a×b)
全て政務活動にかかるものである。	2,150円	100%	2,150円

※ 按分による支出がある場合は、領収書等の金額、按分率及び政務活動費の支出額をそれぞれ該当欄に記入すること。

整理番号	113
------	-----

決裁	会派代表者		経理責任者		経理担当者	
----	-------	---	-------	---	-------	--

支出証拠書

(会派名・議員氏名 公明党静岡県議団・早川育子)

経費項目	調査研究費 研修費・広聴広報費・要請請等活動費・会議費・資料作成費・資料購入費・事務費・事務所費・人件費				
内容	2月定例会代表質問(特殊詐欺対策、医療的ケア児)について調査(交通費、駐車料金)				
年月日	令和2年 2月17日～	年	月	日	金額 3,920円

目的	2月定例会代表質問(特殊詐欺対策、医療的ケア児)について調査(交通費、駐車料金)
使途	交通費(新富士～静岡往復)、駐車料金
政務活動・ 県政との 関連性	特殊詐欺対策、医療的ケア児について調査をおこない2月定例会代表質問に反映させる。

《領収書貼付枠》

- ※ 支払者 早川育子
- ※ 駐車料金領収書は別紙

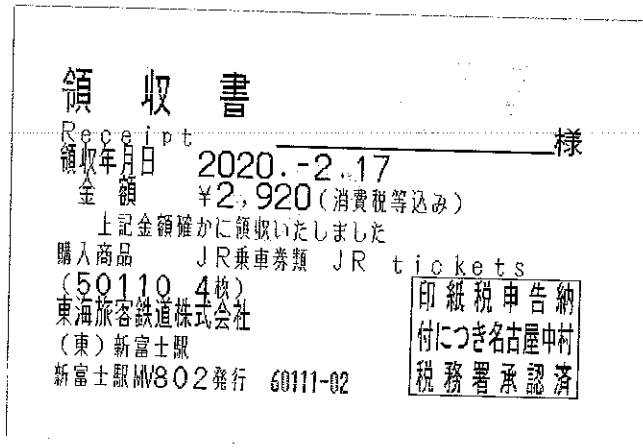

按分の理由	領収書金額(a)	按分率(b)	政務活動費支出額(a×b)
全て政務活動にかかる ものである。	3,920円	100%	3,920円

※ 按分による支出がある場合は、領収書等の金額、按分率及び政務活動費の支出額をそれぞれ該当欄に記入すること。

領 収 証

令和 2 年 2 月 17 日

早川 いく子 様

沼 津
静 岡
山 梨
富 士 山



駐 車 時 間 10 時 03 分 から

駐 車 料 金 4,000

新 富 士 駅 北 口 駐 車 場

オーケー
パーキングOK

静岡県富士市柳島276-7

TEL (0545) 61-8321

整理番号	114
------	-----

決裁	会派代表者		経理責任者		経理担当者	
----	-------	--	-------	--	-------	--

支出証拠書

(会派名・議員氏名 公明党静岡県議団・早川育子)

経費項目	調査研究費・研修費・広聴広報費・要請等活動費・会議費・資料作成費(資料購入費)・事務費・事務所費・人件費		
内容	新聞購読料(静岡・朝日・富士・岳南)		
年月日	令和2年 2月26日～	年 月 日	金額 4,067円

目的	情報収集の為の新聞購読
使途	新聞購読料(静岡、朝日、富士、岳南)
政務活動・ 県政との 関連性	日々情報収集し、県政に対して提言・要望・調査依頼等を行うため

<<領収書貼付枠>>

領収証 (口座振替)

支店 区域 郵便番号 01 006 006 公明党県議団 振様

※は軽減税率対象です

品名	数量	金額(円)	備考	領収金額(含消費税)
※朝日新聞 朝刊	1	3,353		8,135 円
※静岡新聞	1	2,980		
※岳南朝日新聞	1	822		
※富士ニュース	1	980		
10%対象	0	(内消費税 0)		領収致しました(引落日) 2020年02月26日
8%対象	8,135	(内消費税 603)		

(有) 星野新聞 係

静岡県富士市緑町1-28 本店 0545-52-0376

ご購入ありがとうございます。本紙はご保存下さい。金額その他を訂正したものは無効です。

按分の理由	領収書金額(a)	按分率(b)	政務活動費支出額(a×b)
私用としての利用があるため、按分する。	8,135円	1/2	4,067円
		50%	

※ 按分による支出がある場合は、領収書等の金額、按分率及び政務活動費の支出額をそれぞれ該当欄に記入すること。

整理番号	115
------	-----

決裁	会派代表者		経理責任者		経理担当者	
----	-------	--	-------	--	-------	--

支出証拠書

(会派名・議員氏名 公明党静岡県議団・早川育子)

経費項目	調査研究費・研修費・広聴広報費・要請情報活動費・会議費・資料作成費(資料購入費)・事務費・事務所費・人件費		
内容	新聞購読料(毎日・日経)		
年月日	令和2年 2月26日～	年 月 日	金額 4,100円

目的	情報収集の為の新聞購読
使途	新聞購読料
政務活動・ 県政との 関連性	日々情報収集し、県政に対して提言・要望・調査依頼等を行うため

《領収書貼付枠》

領収証 兼 自動振替済証
公明党県議団 様

柚木 460-7

品名(※は軽減税率対象)	部数	単価	金額	備考
*毎日新聞朝刊	1	3,300	3,300	
*日本経済新聞	1	4,900	4,900	

2020年 2月分
() 9) 652.00自振
お問合せNo.

(8% 8,200円)
(10% 0円)

合計金額
8,200円

毎度ご購入有難うございます。
上記の金額正に領収致しました。

春はスポ日といっしょにやってくる！
相撲・競馬・サッカー・ラグビー・・・他
見所満載！大好評「プロ野球選手名鑑」
あと僅かです。ご希望の方はお早めに。

株式会社 田畑新聞店
静岡県富士市本市場112番地
TEL: 0545-61-0011(代)

按分の理由 私用としての利用があるため、按分する。	領収書金額(a)	按分率(b)	政務活動費支出額(a×b)
	8,200円	1/2 50%	4,100円

※ 按分による支出がある場合は、領収書等の金額、按分率及び政務活動費の支出額をそれぞれ該当欄に記入すること。

整理番号	116
------	-----

決裁	会派代表者		経理責任者		経理担当者
----	-------	---	-------	---	-------

支出証拠書

(会派名・議員氏名 公明党静岡県議団・早川育子)

経費項目	調査研究費・研修費・広聴広報費・要請等活動費・会議費・資料作成費(資料購入費)・事務費・事務所費・人件費			
内容	新聞購読料(読売)			
年月日	令和2年 2月26日~	年 月 日	金額	1,850円

目的	情報収集の為の新聞購読
使途	新聞購読料
政務活動・ 県政との 関連性	日々情報収集し、県政に対して提言・要望・調査依頼等を行うため

《領収書貼付枠》

領収証
公明党県議団 御中

2020年 2月分
(23) 141.00自振
お問合せN 
(8% 3,700円)
(10% 0円)

銘柄(*は軽減税率対象)	部数	金額	備考
*読売新聞朝刊	1	3,700	

合計金額
3,700円

毎度、ご愛読いただきまして誠にありがとうございます
合計金額には、消費税が含まれています

新聞休刊日は3月16日付朝刊です
新聞の配達・集金等に関するお問合せは
お気軽に当店までお申し付け下さい
フリーダイヤル0120-185049



読売新聞・静岡新聞・スポーツ報知
有限会社 雨森新聞舗
〒416-0912 富士市加島町5-18
TEL(0545)61-5049/FAX(0545)61-3854

(証券No. 110-2020/02/21 17:39:39)

按分の理由	領収書金額(a)	按分率(b)	政務活動費支出額(a×b)
私用としての利用があるため、按分する。	3,700円	1/2	1,850円
		50%	

※ 按分による支出がある場合は、領収書等の金額、按分率及び政務活動費の支出額をそれぞれ該当欄に記入すること。

整理番号	117
------	-----

決裁	会派代表者		経理責任者		経理担当者	
----	-------	---	-------	---	-------	--

支出証拠書 (自動車燃料代)

【 2 月分】 (会派名・議員氏名 公明党静岡県議団・早川育子)

区分	前回給油(領収書貼付分) A	今回(直近の)給油 B	総走行距離 C=B-A
年月日	年 月 日	年 月 日	
走行距離	km	km	km

(経費項目別充当額)

経費項目	走行距離 (km)	積算方法※	充当額 (円)
事務費		円 × km / km	円

※単価による充当方式 : 単価 (円) × 走行距離 (km)

※領収書による充当方式

・積上げ方式 : 領収書金額 (円) × 走行距離 (km) / 総走行距離 (上記C) (km)

・充当限度割合による按分 : 領収書金額 (円) × 充当限度割合

《支払証明》上記のとおり支払った (充当した) ことを証明します。 議員氏名 ㊟

《領収書貼付枠》

別紙

按分の理由	領収書金額(a)	按分率(b)	政務活動費支出額(a×b)
私用分按分	10,924円	1/2	5,462円
		50%	

※ 按分による支出がある場合は、領収書等の金額、按分率及び政務活動費の支出額をそれぞれ該当欄に記入す



お客様控え

IDEMITSU (クレジット領収書)

317865

ハートランド富士給油所
TEL 0545-52-3829
サガミシード株式会社
静岡県富士市日乃出町1
TEL 0545-52-3829

売上 2020年 2月13日 20:14

HAYAKAWA IKUKO様
出光クレジット

出光ゼアス P-31(内)
42.69 L 8139.0 5934円
01200.00

合計 5,934円
(内、消費税等(10.00%) 539円)

支払区分:一括
承認No. 0000003780

伝No: 10178 担当:8800



お客様控え

IDEMITSU (クレジット領収書)

317865

ハートランド富士給油所
TEL 0545-52-3829
サガミシード株式会社
静岡県富士市日乃出町1
TEL 0545-52-3829

売上 2020年 2月26日 18:45

HAYAKAWA IKUKO様
出光クレジット

出光ゼアス P-22(内)
36.42 L 8137.0 4990円
01200.00

合計 4,990円
(内、消費税等(10.00%) 454円)

支払区分:一括
承認No. 0000003798

伝No: 10117 担当:8800

$$7 \times 10,924 \div 2 = 75,462$$