

整理番号 138

決裁	会派代表者	阿部	経理責任者	伴	経理担当者	
----	-------	----	-------	---	-------	--

使途項目 サーチキー 支出証拠書

7811 - 0011

( 会派名・議員氏名 ふじのくに県民クラブ 大石 哲 司 )

経費項目	調査研究費・研修費・広聴広報費・要請陳情等活動費・会議費・資料作成費・資料購入費・事務費・事務所費・人件費		
内 容	事務所賃借料 ( 10月分)		
年 月 日	令和 元年10月1日~令和 元年10月31日	金 額	60,000 円

目 的	事務所の借上げ
使 途	10月分賃借料
政務活動・ 県政との 関連性	—

《領収書貼付枠》

**キャッシュサービス ご利用控**  
毎度ご利用いただきありがとうございます

 浜松いわた信用金庫

お取扱日	取扱金庫・店番	機番	取扱通番
01-09-01	1503015-1311		
カード発行金融機関	店番	口座番号	
万円(角)	千円(角)	円(角)	お取引金額
000000000000			¥120,000*
お取引内容		お取引後残高	
支払い		*****	
手数料	¥0	ペーシ	硬貨
時刻	14:42	おつり	

浜松磐田信用金庫  
西ヶ崎支店  
マルミコスギ オリモノ(カ)様  
当座 0000002272  
オオイソ テツ" 様  
TEL053435-0057

\*\*\*\*\*  
09月02日扱い  
ご利用ありがとうございました。  
印紙税申告納  
付につき浜松西  
税務署承認済

按分の理由 政務活動と後援会活動 で按分	領収書金額(a)	按分率(b)	政務活動費支出額(a×b)
	120,000円	1 / 2 %	60,000円

整理番号 139

決裁	会派代表者	(阿部)	経理責任者	(伴)	経理担当者	
----	-------	------	-------	-----	-------	--

使途項目 サーチャキー 支出証拠書

780 - 005

( 会派名・議員氏名 ふじのくに県民クラブ 大石 哲 司 )

経費項目	調査研究費・研修費・広聴広報費・要請等活動費・会議費・資料作成費・資料購入費・事務費・事務所費・人件費		
内 容	自動車リース料		
年 月 日	令和 元年10月 2日~平成 年 月 日	金 額	30,328円

目 的	政務活動に必要な自動車の配車		
使 途	10月支払分の自動車リース料		
政務活動・ 県政との 関連性	—		
<<領収書貼付枠>>  01-09-27 01-09-27 01-09-30 01-10-01 01-10-02 口座振替 *69,012トヨタアイトス(カ)			
計上額については、別添説明資料のとおり。			

按分の理由	領収書金額(a)	按分率(b)	政務活動費支出額(a×b)
政務活動と私用で按分。	60,656円	1/2	30,328円
		50%	

※ 按分による支出がある場合は、領収書等の金額、按分率及び政務活動費の支出額をそれぞれ該当欄に記入すること。

## 自動車リース料金経費の内訳

政務活動費をリース代として充当するにあたり、リース料総額より充当困難な経費を除外する。

### 記

単位：円（消費税を含む）

項目等	金額（48ヶ月）	月額リース料	摘要
リース料 総額	3,312,576	69,012.0	
重量税	△31,800	△662.5	
JAF	△8,640	△180.0	
車検・点検	△111,240	△2,317.5	
メンテナンス料	△60,480	△1,260.0	
車両保険相当額	△188,946	△3,936.3	(経費の注釈以外)
差引計	2,911,470	(a)60,655.7	

リース料総額から重量税など上記表に記載の経費を控除した月額リース料は、(a)60,656円とする。

契約者 浜松市東区積志町847-1 大石 哲司

と締結した自動車リース契約については、上記の通り相違ありません。

令和 元年 8月 8日

浜松市中区西浅田2丁目6番43号  
株式会社 トヨタレンタリース 浜松  
代表取締役 鈴木 雅之





# 御請求書

〒 431-3114

浜松市東区積志町496-1

2019年09月30日締

No. 055422

(1/1)

大石哲司 様

株式会社  
 浜松中日新聞社  
 〒435-0028 浜松市南支線伊勢町42  
 TEL (053) 446-4147  
 FAX (053) 446-1060

今回御請求額	
113,832	

毎度ありがとうございます。下記の通り御請求申し上げます。

前回請求額	前回入金額	前回繰越額	今回売上額	今回諸費等	消費税	売上額合計
0	0	0	102,000	3,400	8,432	113,832

日付	伝票No.	広告主	サイズ	数量	単価	金額	消費税	合計金額
09/17	029550	大石哲司	普通版	10,300	3,000	30,900		
				23,700	3,000	71,100		
		手配管理料		34,000	0,100	3,400	8,432	113,832

## ご利用明細 静岡銀行

ご利用ありがとうございます。  
 内容をご確認いただきお持ち帰りください。

年月日	振替先店番・科目・口座番号
01 10 03	082
銀行番号	店番号 科目 口座番号
0394	お引出し
お取引金額	¥113,832
お取扱枚数	*****
おつり	残 高
キャッシング	手数料 時刻
	¥33014180159
お振込先	お振込先
シス'オカ	オツ'カ
普通 62238	か)ハママツチユウニチサ-ヒ'スヒンタ
様	オオイシ テツシ' 様
TEL053-435-0057	

06.520.38 ⑩ (裏面もご覧ください)

総合計	105,400	8,432	113,832
-----	---------	-------	---------

※お振込の際の手数料はお客様のご負担でお願い申し上げます。  
 すでに御支払い済の場合、この請求書と行き違いになった  
 ものですので、御了承下さい。

(お振込先) 静岡銀行名塚支店 (普) 0062238  
 三菱UFJ銀行浜松支店 (普) 0540515

整理番号	141
------	-----

決裁	会派代表者	阿部	経理責任者	伴	経理担当者	
----	-------	----	-------	---	-------	--

使途項目 サーチキー 支出証拠書

774 - 005

( 会派名・議員氏名 ふじのくに県民クラブ 大石 哲 司 )

経費項目	調査研究費・研修費・広聴広報費・要請情報活動費・会議費・資料作成費・資料購入費・事務費・事務所費・人件費		
内 容	令和 元年度 治山砂防事業推進議員連盟 視察研修旅費		
年 月 日	令和 元年10月 7日~令和 元年10月 8日	金 額	110,950円

目 的	北海道胆振東部地震の現地視察		
使 途	浜松 ⇄ 北海道苫小牧市・勇払郡厚真町 往復旅費及び宿泊費		
政務活動・ 県政との 関連性	県外調査概要書参照		
<<領収書貼付枠>>  <input type="radio"/> 経費の説明 (株)日本旅行への支払い金額 109,810円 遠州鉄道 積志駅 ⇄ 浜松駅 480円 振込手数料 660円 計 110,950円  <input type="radio"/> 領収書等は別紙のとおり			

按分の理由	領収書金額(a)	按分率(b)	政務活動費支出額(a×b)
全て政務活動である。	110,950円	100%	110,950円

※ 按分による支出がある場合は、領収書等の金額、按分率及び政務活動費の支出額をそれぞれ該当欄に記入すること。

# 残高ご利用明細

残高履歴 (最新 20件)

月日	時刻	乗車	運賃	降車	残高
10-8	1950	新浜松駅	-240	積志駅	¥6200
10-7	0850	積志駅	-240	新浜松駅	¥6440

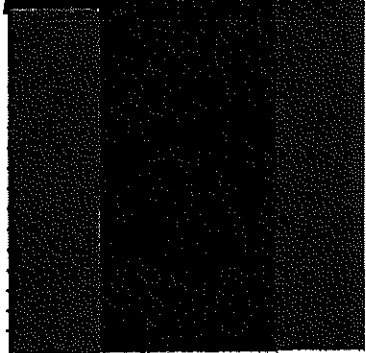

19.10.-8 19:51 積志駅101発行  
遠州鉄道株式会社

# ご利用明細



静岡銀行

ご利用ありがとうございます。  
内容をご確認いただきお持ち帰りください。

年月日	振替先店番・科目・口座番号			057
01	10	29		
銀行番号	店番号	科目	口座番号	
お取扱店	お取引内容	お取引金額		
0346	お引出し	¥109,810		
お取扱枚数	<small>(保手集) (保手集) (保手集) (保手集) (保手集) (保手集) (保手集) (保手集) (保手集) (保手集)</small>			
	おつり	残高		
		*****		
キャッシング	手数料	時刻	お取扱いできない場合	
	¥660	10:24	0048	
お振込先明細書 お振込先 お振込金額	ミス本 シヨウコウコウ 普通 3101086 カ)ニホンリヨコウ 様 オオishi テツシ 様 TEL053-435-0057			

06.520.38

(裏面もご覧ください)

遠州鉄道

積志駅 ↔ 新浜松駅

110,470円

@240 x 2 = 480円

請求書

大石 哲司 様

毎度格別なお引き立てを頂き誠に有難うございます。  
下記の通りご請求申し上げますのでよろしくお願いいたします。

ご請求金額 109,810 円

日付	内 訳	数量	単価	金 額	税区分等
10/7・8	貸切観光バス (中型バス、ガイド付き) 利用代	1	18,629	18,629	10%
10/7・8	有料道路代、駐車場代	1	958	958	10%
10/7	往路 航空券代 (ANA63便 羽田空港 ⇒ 新千歳空港)	1	26,400	26,400	10%
10/8	復路 航空券代 (ANA66便 新千歳空港 ⇒ 羽田空港)	1	26,400	26,400	10%
10/7	宿泊代 (ベッセルホテルカンパーナすすきの、1泊朝食付き)	1	15,950	15,950	10%
10/7	往路 JR線・新幹線 利用代 (浜松駅-品川駅、指定席)	1	8,290	8,290	8%
10/8	復路 JR線・新幹線 利用代 (品川駅-浜松駅、指定席)	1	8,290	8,290	8%
10/7・8	京浜急行線 利用代 (品川駅 - 羽田空港国内線ターミナル駅、往復)	1	600	600	10%
	企画料金	1	1,100	1,100	10%
	添乗員経費	1	3,193	3,193	10%
<b>合 計</b>				109,810円	
ご旅行代金等 消費税区分 (内訳)	10%対象合計			93,230円	
	8%対象合計			16,580円	
	8%※対象合計				
	対象外合計				

注) 税区分等欄の「8%※」は軽減税率(8%)対象

※お振込は下記口座宛 2019 年 11 月 7 日 までお願い致します。

<p>■ 振込先 ■</p> <p>【金融機関】みずほ銀行(0001)</p> <p>十五号支店(153)</p> <p>【口座番号】普通預金 3101086</p> <p>【口座名義】株式会社 日本旅行</p>
--

株式会社 日本旅行  
静岡支店

〒420-0857

静岡県静岡市葵区御幸町6  
静岡セントラルビル9階

Tel 054-254-8375

Fax 054-254-8374

支店長 星野 道佳  
担当者

※お振込手数料は恐れ入りますがお客様にてご負担をお願いいたします。



決裁	会派代表者	阿部	経理責任者	伴	経理担当者	
<p>県外調査概要書</p> <p style="text-align: right;">令和 元年10月10日</p> <p style="text-align: right;">会派名・議員氏名 ふじのくに県クラブ 大石 哲司</p>						
目的	令和元年度 静岡県議会治山砂防推進議員連盟視察					
年月日	令和元年10月 7日(月) ~ 8日(火)					
場所	北海道苫小牧市、勇払郡厚真町					
内容	<p>1 視察先</p> <p>(1) 樽前山砂防堰堤</p> <p>(2) 富里地区急傾斜事業</p> <p>(3) 東和地区治山事業</p> <p>(4) 吉野地区治山事業</p> <p>2 応対者</p> <p>(1) 北海道開発局苫小牧河川事務所 若林所長 他</p> <p>(2) ~ (4) 北海道水産林務部 飯田治山課長 他 北海道胆振振興局災害復旧推進室 佐藤室長 他</p> <p>3 聴取内容 別紙のとおり</p> <p>4 県政への反映</p> <p>2日目に視察した胆振東部地震による崩壊した個所は、勾配が緩く、斜面の高さも低いため、土砂災害危険個所の指定はされていなかった。直近の千曲川や阿武隈川の水害による浸水個所も、ハザードマップに掲載された浸水避難想定個所ではない個所も浸水被害を受けているように、被害の想定を改めて見直す必要性を痛感した。</p> <p>地球温暖化による気候の変動を、従来からの危機管理体制の再構築に生かしていくよう、県当局に強く訴えていくとともに防災・減災対策の更なる推進をしていく。</p>					

\*本概要書は、県外における調査研究活動のために政務活動費を支出した場合に提出する。

静岡県議会 治山砂防事業推進議員連盟

令和元年度現地視察(北海道)報告書

平成30年9月北海道胆振東部地震



北海道勇払郡厚真町

令和元年10月7日・8日

静岡県議会 治山砂防事業推進議員連盟 令和元年度現地視察(北海道)

1 視察の目的

治山・砂防事業推進議員連盟では、例年、安心して暮らせる社会基盤整備の知識の習得を目的に現地視察を実施しており、平成28年度から県外視察を実施している。

今年度は、常時観測活火山である樽前山で実施されている火山砂防事業、並びに昨年9月に発生した胆振東部地震で甚大な被害のあった勇払郡厚真町における治山・砂防事業を視察する。

2 視察の概要

①視察日：令和元年10月7日(月)、8日(火)

②視察先：北海道苫小牧市、勇払郡厚真町

3 視察行程

日付	箇所	時刻		所要時間	備考
10月7日 (月)	羽田空港(集合)	集合	11:15	45分	ひかり510:浜松(9:12)→静岡(9:39)→三島(9:56)→品川(10:33) こだま634:掛川(9:04)→静岡(9:19)→新富士(9:36)→三島(9:52)→品川(10:39) 京浜急行:品川(10:53)→羽田空港国内線(11:08) …羽田空港第2ターミナル(11:15)集合
		発	12:00		
	(移動)			95分	ANA063
	新千歳空港	着	13:35	25分	
		発	14:00		
	(移動)			50分	中型バス3台
	①樽前山砂防堰堤	着	14:50	30分	現地待合せ
発		15:20			
(移動)			100分		
ベッセルホテルカンパーナ すすきの	着	17:00			
10月8日 (火)	ベッセルホテルカンパーナ すすきの	発	8:30		ホテルロビー集合(8:20)
	(移動)			90分	中型バス3台
	②富里地区急傾斜事業	着	10:00	30分	厚真町総合福祉センター待合せ
		発	10:30		
	(移動)			10分	
	③東和地区治山事業	着	10:40	30分	
		発	11:10		
	(移動)			10分	
	④吉野地区治山事業	着	11:20	5分	
		発	11:25		
(移動)			45分		
新千歳空港	着	12:10	140分		
	発	14:30			
(移動)			95分	ANA066	
羽田空港	着	16:05			京浜急行:羽田空港国内線(16:51)→品川駅(17:10) こだま675:品川(17:34)→三島(18:24)→ 新富士(18:39)→静岡(18:50)→ 掛川(19:10)→浜松(19:20) ひかり525:品川(18:10)→静岡(19:11)

#### 4 視察位置図

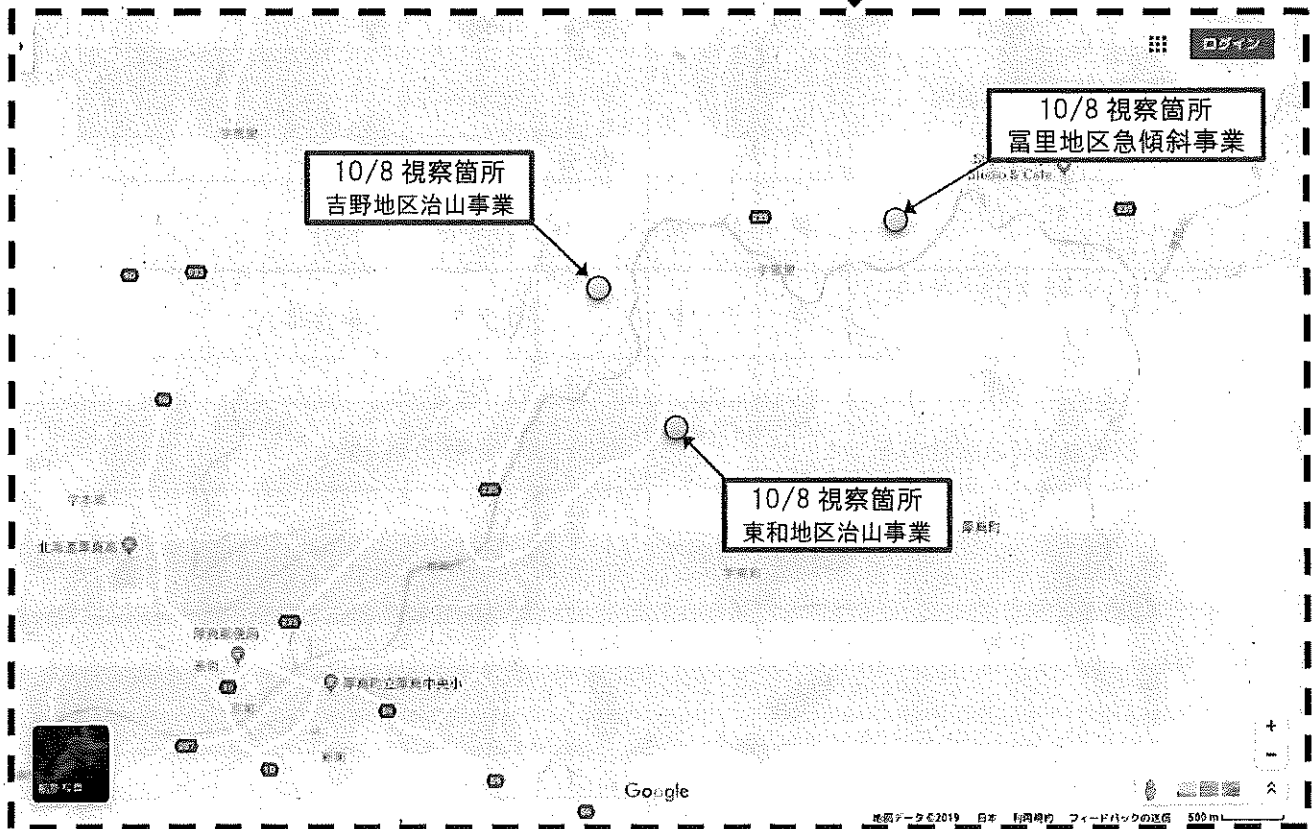
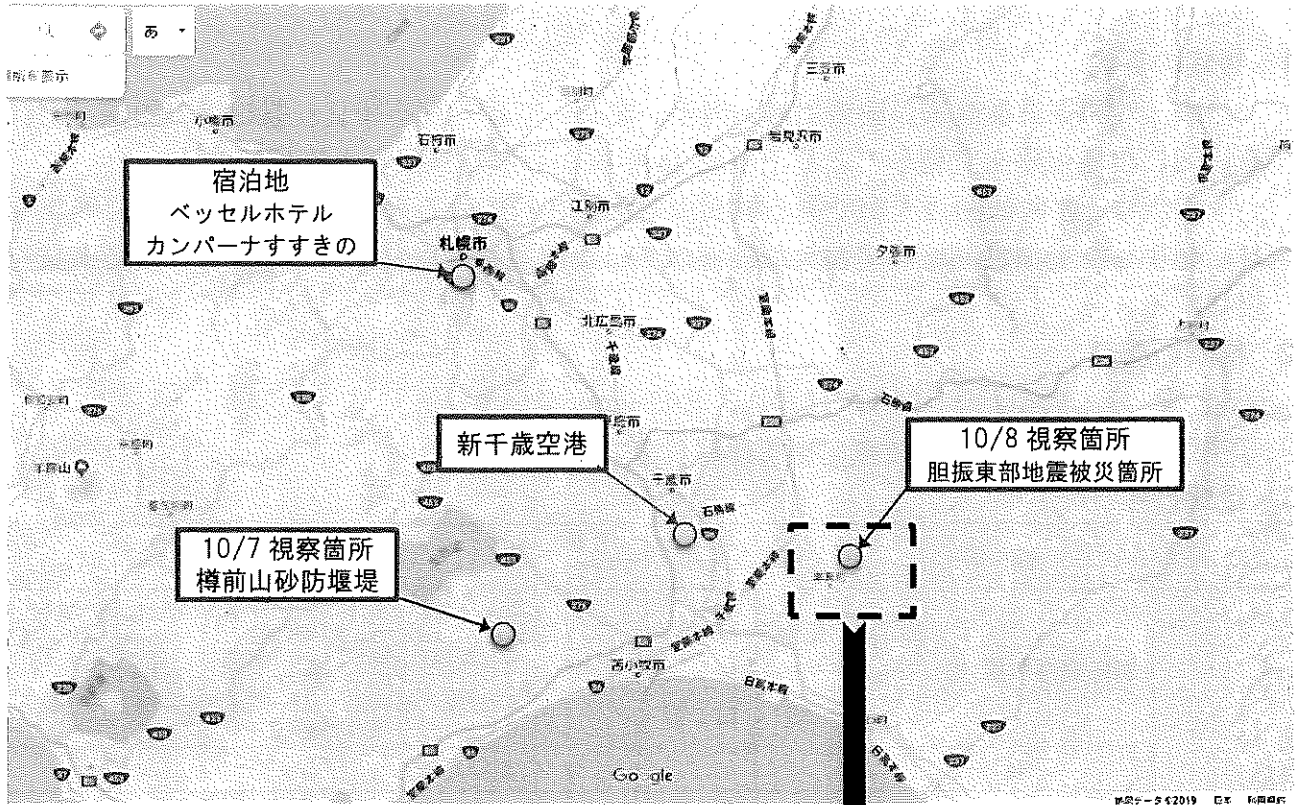

## 5 参加者名簿

議員名	議連役職	会派	バス	備考
杉山 盛雄	会長	自民改革会議	1号車	
山田 誠	幹事長	自民改革会議	1号車	
和田 篤夫		自民改革会議	1号車	
東堂 陽一		自民改革会議	1号車	
良知 淳行		自民改革会議	1号車	
増田 享大	幹事	自民改革会議	1号車	
深澤 陽一		自民改革会議	1号車	
土屋 源由		自民改革会議	1号車	
野田 治久		自民改革会議	1号車	
木内 満		自民改革会議	1号車	
坪内 秀樹		自民改革会議	1号車	
飯田 末夫		自民改革会議	2号車	
鈴木 啓嗣		自民改革会議	2号車	
伊丹 雅治		自民改革会議	2号車	
勝俣 昇		自民改革会議	2号車	
杉本 好重		自民改革会議	2号車	
加藤 元章		自民改革会議	2号車	
中澤 通訓		ふじのくに県民クラブ	3号車	
林 芳久仁		ふじのくに県民クラブ	3号車	
小長井 由雄	副会長	ふじのくに県民クラブ	3号車	
大石 哲司	会計監事	ふじのくに県民クラブ	3号車	
山崎真之輔		ふじのくに県民クラブ	3号車	
伴 卓		ふじのくに県民クラブ	3号車	
廣田 直美		ふじのくに県民クラブ	3号車	
沢田 智文		ふじのくに県民クラブ	3号車	
早川 育子		公明党静岡県議団	3号車	
高田 好浩	幹事	公明党静岡県議団	3号車	
牧野 正史		公明党静岡県議団	3号車	
諸田 洋之		無所属	2号車	
桜井 勝郎		無所属	1号車	
大石 健司		無所属	2号車	

(計 31名)

## 6 視察箇所の状況・聴取内容

○10月7日(月)

### ① 樽前山火山砂防事業（北海道苫小牧市樽前）

＜対応者＞北海道開発局苫小牧河川事務所 若林所長、吉川上席治水専門官 ほか

#### 【状況・聴取内容】

- ・樽前山は、日本にある111の活火山のうち、監視・観測体制の充実が必要として選定された火山の一つで、大規模噴火は1739年まで遡るが、近年でも小中規模の噴火を繰り返している。
- ・樽前山周辺には、道内有数の苫小牧工業地帯のほか、苫小牧港や新千歳空港などがあり、工業生産及び物流で大きな被害が発生する恐れが高い。
- ・樽前山火山砂防事業では、泥流が下流保全対象に流出しないよう、砂防堰堤や遊砂地を整備するとともに、地域住民への防災出前講座や小学生などを対象にした防災教育などのソフト対策を併せて実施している。
- ・砂防堰堤計画箇所は地盤が軟らかく、通常のコンクリート構造では地盤の補強等でコストが高くなることから、鋼製セル型ダムを採用している。
- ・セルの直径は、基礎地盤までの深さや想定される流体力により異なるが、視察した堰堤の直径は約30mだった。
- ・火山活動や土砂移動現象は、多数の観測機器で常時監視しており、気象台、北海道、苫小牧市などとネットワークで共有している。

#### 【質疑】

- ・全体事業費はいくらか。また完成予定年度はいつか。  
⇒国が行う大規模事業では、全体計画ではなく期間を区切った計画を基に事業を実施しており、現在進めている中期計画では500億円、令和22年度までとなっている。
- ・樽前山は火山砂防とのことだが、通常的水系砂防を実施しているところはあるか。  
⇒当局が実施している砂防事業は、火山砂防のみである。上流の国有林内では、通常の治山事業を実施していると聞いている。
- ・通常のコンクリート構造とコスト比較した場合、どれくらい違うのか。  
⇒コンクリート構造だと杭基礎を施工する必要があり、概ね3.6倍くらいのコストがかかる。
- ・セル1本あたりの工事費は。  
⇒大きさにもよるが、約2～3億円程度である。中詰材が、現地で発生する土砂なので、大きさの割に安くできる。

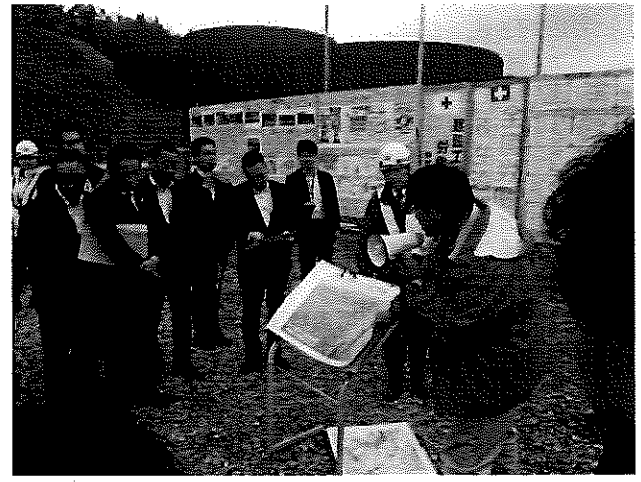

①樽前山火山砂防事業



○10月8日(火)

- ② 北海道胆振東部地震被災箇所(北海道勇払郡厚真町富里地区)
- ③ 北海道胆振東部地震被災箇所(北海道勇払郡厚真町東和地区)
- ④ 北海道胆振東部地震被災箇所(北海道勇払郡厚真町吉野地区)

〈対応者〉北海道水産林務部治山課 飯田治山課長、土岐主幹

北海道胆振振興局災害復旧推進室 佐藤室長、通岩地域調整課長 ほか

【状況・聴取内容】

- ・平成30年9月6日に地震が発生し、北海道内で初の震度7を記録した。
- ・道路や河川などの公共施設が破損するだけでなく、北海道全域が停電(ブラックアウト)するという、これまでにない被害が発生した。
- ・斜面崩壊も多数発生し、その多くは約8,000~9,000年前に樽前山の噴火で火山灰が堆積した箇所である。
- ・砂防関係は、災害関連緊急砂防事業等12箇所ですべて約79億円、治山関係は、災害関連緊急治山事業54箇所と治山施設災害復旧事業18箇所ですべて約150億円の事業を実施している。
- ・また、日高幌内川では、地すべりにより大規模な土砂ダムが発生したことから、厚真町内の崩壊土砂を活用して、地すべりの押さえ盛土と兼ねて土砂ダムを埋める計画とし、その土量は約330万 $m^3$ を見込んでいる。
- ・森林被害が4,300haと広範囲に渡ることから、地震翌日に国土地理院が公開した空中写真を用いて、特に被害が多い箇所を特定するとともに、航空レーザー計測による地形調査など、空からの調査を活用して対応した。
- ・富里地区の浄水場は、8月に完成し供用開始から1か月で被災した。旧浄水場を取り壊す前だったので、旧浄水場を活用して水道がすぐに使えるようになったことは逆に幸いであった。
- ・崩壊した斜面の多くは、勾配が緩く、斜面高もそれほど高くないため、土砂災害危険箇所等に指定されていなかった。
- ・復旧工法は、急傾斜事業、治山事業共に法枠工を主体としている。

【質疑】

- ・発生した倒木の処理はどのようにするのか。  
⇒チップ材として活用している。土砂が混入しているので、無料で譲り渡すことで地元  
のチップ業者と協定を結び、集積場所から随時チップ業者が運び出している。
- ・既存の治山・砂防施設はあったのか。  
⇒斜面勾配が緩く、土砂災害危険箇所等にも指定されていなかったことから、既設は無  
かった。
- ・厚真町内で施工している工事業者の数は。  
⇒道路、河川、治山、農地の各部局、町、直轄砂防など、合わせると180余りの業者が  
施工している。業者間の調整を行う場として、安全協議会を立ち上げている。また、  
配置が義務付けられている技術者の数が少なくなるよう、工事をできるだけまとめ  
て発注するようにしている。
- ・冬期の工事の施工は。  
⇒工事のピークは10~11月である。それ以降は除雪しながらの作業となる。



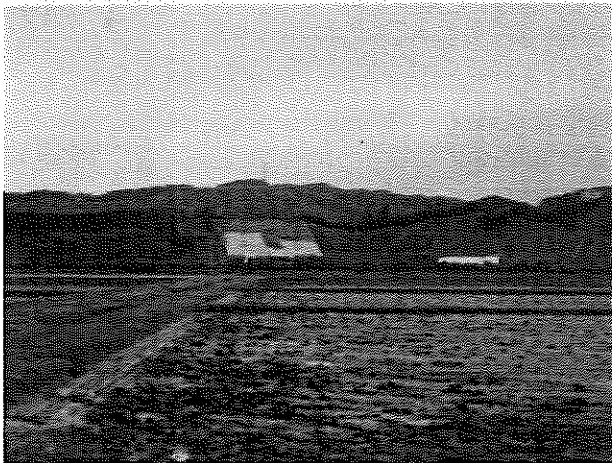
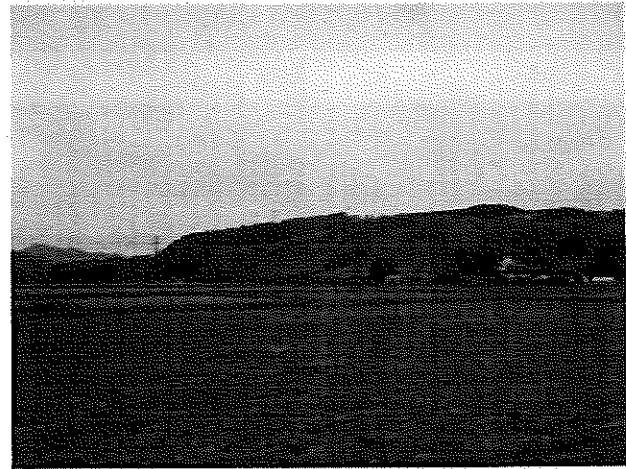
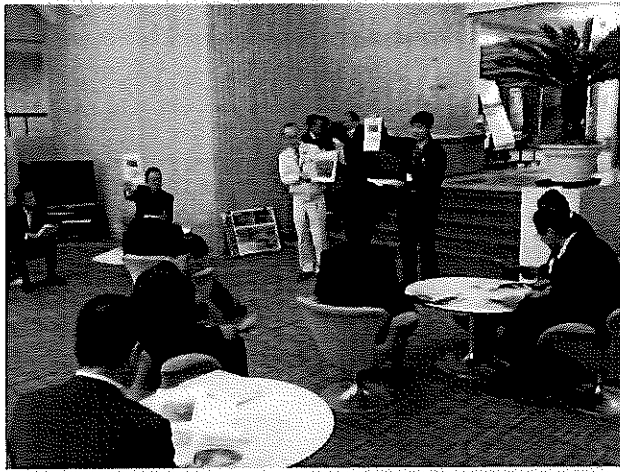

- ②北海道勇払郡厚真町富里地区
- ③北海道勇払郡厚真町東和地区
- ④北海道勇払郡厚真町吉野地区

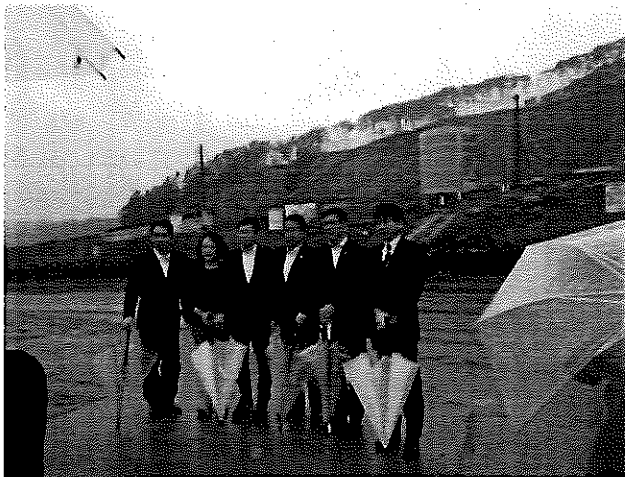

- ②北海道勇払郡厚真町富里地区
- ③北海道勇払郡厚真町東和地区
- ④北海道勇払郡厚真町吉野地区

整理番号 142

決裁	会派代表者	阿部	経理責任者	伴	経理担当者	
----	-------	----	-------	---	-------	--

使途項目 サーチキー 支出証 拠書

774 - 003

( 会派名・議員氏名 ふじのくに県民クラブ 大石 哲 司 )

経費項目	調査研究費・研修費・広聴広報費・要請陳情等活動費・会議費・資料作成費・資料購入費・事務費・事務所費・人件費		
内 容	ラグビーワールドカップ 静岡会場の調査		
年 月 日	令和 元年10月 9日~平成 年 月 日	金 額	1,500円

目 的	文教警察委員会副委員長として静岡会場の警備並びに運営状況の検証
使 途	交通費 (自宅 ⇄ 掛川)
政務活動・ 県政との 関連性	静岡会場の警備並びに運営状況の実情を調査し、委員会活動に生かしていく。

《領収書貼付枠》

残高ご利用明細

残高履歴 (最新 20件)

月日	時刻	乗車	運賃	降車	残額
○ 10-9	2010	新浜松駅	-240	積志駅	¥5240
○ 10-9	1250	積志駅	-240	新浜松駅	¥5480
					¥5720

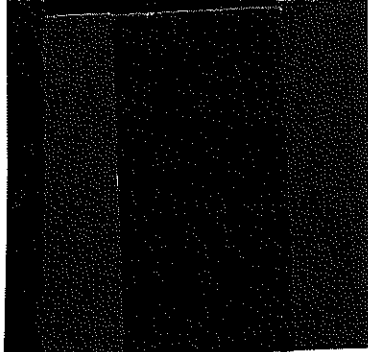

19.10.-9 20:16 積志駅101発行 遠州鉄道株式会社

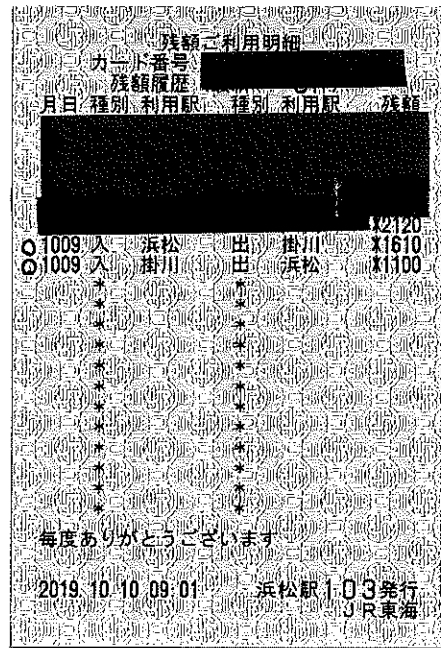

積志 ⇄ 新浜松  
@240円 × 2

浜松駅 ⇄ 掛川駅  
@510円 × 2

按分の理由	領収書金額(a)	按分率(b)	政務活動費支出額(a×b)
全て政務活動に係るものである。	1,500円	100%	1,500円

整理番号	143
------	-----

決裁	会派代表者	(阿部)	経理責任者	(伴)	経理担当者	
----	-------	------	-------	-----	-------	--

使途項目 サーチキー 支出証拠書

780 - 001

( 会派名・議員氏名 ふじのくに県民クラブ 大石 哲司 )

経費項目	調査研究費・研修費・広聴広報費・要請情報謝費・会議費・資料作成費・資料購入費・事務費・事務所費・人件費		
内 容	来客用飲料水代		
年 月 日	令和 元年10月10日~平成 年 月 日	金 額	461円

目 的	事務所来訪者への湯茶の提供
使 途	飲料水の購入
政務活動・ 県政との 関連性	—

《領収書貼付枠》

カード名称	セブカード
カード番号(一部非表示)	
今回のお支払日	2019年10月10日(木)
今回のお支払金額合計	2口 2,219円

金融機関名	
支 店 名	
口座番号(一部非表示)	
口 座 名 義	オオイシ テツシ

\*お支払いのご指定口座により、通帳印字が「JCB(カード)」

ポイントサービス					ポイント利用加盟店(イ ントはお賞上げ時に加算 詳細はお断りください)
A)前月ポイント残高	B)ポイント対象金額	C)当月獲得ポイント	D)次回失効予定日とポイント数	E)年間累計支払金額	
358	2,219	11	2020年3月末	212	

ご利用日	ご利用先など	ご利用金額(円)	支払回数 区分	お支払金額(円)
	セブカード 大石 哲司 様			
《ショッピング取組(国内)》				
2019-8-31				
2019-8-31	おいしい水の宅配便	923	1回	923
◆お支払小計				2219

按分の理由	領収書金額(a)	按分率(b)	政務活動費支出額(a×b)
政務活動と後援会活動 で按分	923円	1 / 2 %	461円

※ 按分による支出がある場合は、領収書等の金額、按分率及び政務活動費の支出額をそれぞれ該当欄に記入すること。

整理番号	144
------	-----

決裁	会派代表者	阿部	経理責任者	伴	経理担当者	
----	-------	----	-------	---	-------	--

使途項目 サーチキー 支出証拠書

780 - 003

( 会派名・議員氏名 ふじのくに県民クラブ 大石 哲司 )

経費項目	調査研究費・研修費・広聴広報費・要請情報活動費・会議費・資料作成費・資料購入費・事務費・事務所費・人件費		
内容	インターネットプロバイダ料		
年月日	令和元年10月10日~平成	年月日	金額 648円

目的	インターネットの利用
使途	10月請求分の利用料
政務活動・ 県政との 関連性	—

《領収書貼付枠》

カード名称	セブカード
カード番号(一部非表示)	
今回のお支払日	2019年10月10日(木)
今回のお支払金額合計	2口 2,219円

金融機関名	
支店名	
口座番号(一部非表示)	
口座名義	オオishi テツシ

\*お支払いのご指定口座により、通帳印字が「JCB(カー

ポイントサービス					ポイント利用加盟店(
A) 前月ポイント残高	B) ポイント対象金額	C) 当月獲得ポイント	D) 次回失効予定日とポイント数	E) 年間累計支払金額	ントはお買上げ枠に加
358	2,219	11	2020年3月末	2,219	詳細は別冊「ポイント

ご利用日	ご利用先など	ご利用金額(円)	支払回数	今回	お支払金額(円)
	セブカード 大石 哲司 様				
《ショッピング取組(国内)》					
2019-8-31	ヤフージャパン	1296	1回		1296
2019-8-31					
◆お支払小計					2219

按分の理由	領収書金額(a)	按分率(b)	政務活動費支出額(a×b)
政務活動と後援会活動 で按分	1,296円	1 / 2 %	648円

※ 按分による支出がある場合は、領収書等の金額、按分率及び政務活動費の支出額をそれぞれ該当欄に記入すること。

整理番号 / 45

決裁	会派代表者	(阿部)	経理責任者	(伴)	経理担当者	
----	-------	------	-------	-----	-------	--

使途項目 サーチャキー

780 - 004

支出証拠書 (自動車燃料代)

【 10 月分】 (会派名・議員氏名 ふじのくに県民クラブ・大石 哲 司)

区分	前回給油(領収書貼付分) A	今回(直近の)給油 B	総走行距離 C=B-A
年月日	R 元年 9月23日	R 元年 10月14日	
走行距離	km	km	km

(経費項目別充当額)

経費項目	走行距離 (km)	積算方法 ※	充当額 (円)
事務費		円 × km / km	1,866円

※単価による充当方式 : 単価 (円) × 走行距離 (km)

※領収書による充当方式

・積上げ方式

: 領収書金額 (円) × 走行距離 (km) / 総走行距離 (上記C) (km)

○ 充当限度割合による按分: 領収書金額 (円) × 充当限度割合 1/2

《支払証明》上記のとおり支払った (充当した) ことを証明します。 議員氏名 大石 哲 司 ㊤

《領収書貼付枠》

# ENEOS

**納品書(領収書)**  
2019年10月14日 13:39

売上  
マイレージカード  
トヨタ  
カードアラブ(マイレージ)ガソリン  
車番番号 020101  
レギュラーガソリン P-01  
26.10L 143円 \*  
合計 ¥3,732  
(消費税10%対象 ¥3,732  
内消費税等 ¥399)

クレジット支払  
有効期限: XX/XX NC  
支払方法:一括払い  
承認番号: 0000369  
カード番号: [REDACTED]  
Tポイント: [REDACTED] 16P

本日付与されたポイントは2~3日  
目以降に反映されます。有効期限切  
等の理由で、Tカードにポイントが  
加算されないことがあります。  
詳細はwww.tsite.jpにてご確認下さ  
い。

有限会社高林商店 有玉SS  
浜松市東区有玉北町1248-1  
TEL: 053-434-0172 SS-480140  
場所コード: 8232  
E-No: 7400-01  
E-No: 1683-1685  
E-No: 17-20763  
023 [REDACTED]  
2019/10/14

按分の理由 政務活動と私用で按分	領収書金額(a)	按分率(b)	政務活動費支出額(a×b)
	3,732円	1 / 2 %	1,866円

※ 按分による支出がある場合は、領収書等の金額、按分率及び政務活動費の支出額をそれぞれ該当欄に記入すること。

整理番号 146

決裁	会派代表者	阿部	経理責任者	伴	経理担当者	
----	-------	----	-------	---	-------	--

使途項目 サーチャー 支出証拠書

781 - 002

( 会派名・議員氏名 ふじのくに県民クラブ 大石 哲 司 )

経費項目	調査研究費・研修費・広聴広報費・要請情報活動費・会議費・資料作成費・資料購入費・事務費・事務所費・人件費		
内 容	事務所灯油代		
年 月 日	令和 元年10月14日~平成 年 月 日	金 額	697円

目 的	事務所の維持管理
使 途	事務所石油ストーブの燃料
政務活動・ 県政との 関連性	政務活動業務の事務所の維持
《領収書貼付枠》	



納品書(領収書)  
2019年10月14日 13:45

売上  
取引先: 阿部 様  
〒117-0000  
東京都中央区  
有玉SS  
実車番  
0117-00  
P25  
灯油 15.00L  
数量 99円 ¥1,395  
単価  
合計 ¥1,395  
(消費税10%対象  
内消費税等 ¥127)  
クレジット支払  
有効期限: XX/XX NC  
支払方法: 一括払い  
承認番号: 0000371  
カード番号: [REDACTED]  
TID: [REDACTED]  
TID: [REDACTED]  
特別P  
今回計  
利用ポイント  
利用可能ポイント 1885P  
本日付与されたポイントは2~3日  
目以降に反映されます。有効期限切  
等の理由で、Tカードにポイントが  
加算されないことがあります。  
詳細はwww.tsite.jpにてご確認下さ  
い。

現金で決済上げの場合は領収書にかえさせて頂きます。  
消費税率表示のない場合は消費税率を請求書にて  
ご請求いたします。  
消費税には、地方消費税が含まれています。

株式会社 ENEOSウイング  
セルフ有玉SS  
静岡県 浜松市 東区  
有玉北町699-3  
TEL: 053-431-6350 SS-480470  
E-MAIL: 1688-09  
〒410-0310  
外通番17-11796  
099有玉SS  
2019/10/14

按分の理由	領収書金額(a)	按分率(b)	政務活動費支出額(a×b)
政務活動と後援会活動 で按分	1,395円	1 / 2 %	697円

※ 按分による支出がある場合は、領収書等の金額、按分率及び政務活動費の支出額をそれぞれ該当欄に記入すること。



整理番号 147

決裁	会派代表者	阿部	経理責任者	伴	経理担当者	
----	-------	----	-------	---	-------	--

使途項目 サーチキー 支出証拠書

774 - 003

( 会派名・議員氏名 ふじのくに県民クラブ 大石 哲 司 )

経費項目	調査研究費・研修費・広聴広報費・要請陳情等活動費・会議費・資料作成費・資料購入費・事務費・事務所費・人件費		
内 容	現地状況調査旅費について		
年 月 日	令和 元年10月15日~平成 年 月 日	金 額	2,110 円

目 的	大井川下流の利水団体の調査
使 途	交通費 (浜松 ⇄ 島田市)
政務活動・ 県政との 関連性	大井川上流におけるリニア関連工事により、影響を受けるとされる利水団体の意見を聴取し、政務活動に反映していく。

《領収書貼付枠》

残高ご利用明細

残高履歴 (最新 20件)

月日	時刻	乗車	運賃	降車	残額
1015	1730	新浜松駅	-240	積志駅	¥4040
1015	1140	積志駅	-240	新浜松駅	¥4280
					¥4520

19.10.15 17:39 積志駅101発行 遠州鉄道株式会社

月日	種別	利用駅	種別	利用駅	残額
					¥3100
1015	入	浜松	出	島田	¥2240
1015	入	金谷	出	浜松	¥1470
					¥860
					¥770

860円  
770

自宅⇄ 浜松駅 @240円×2 (JR浜松 ⇒ 島田 860円 JR金谷 ⇒ 浜松 770円)

按分の理由 全て政務活動に係るものである。	領収書金額(a)	按分率(b)	政務活動費支出額(a×b)
	2,110円	100%	2,110円





# 残高ご利用明細

残高履歴 (最新 20件)

月日	時刻	乗車	運賃	降車	残額
1018	1510	新浜松駅	-240	積志駅	¥3560
1018	0850	積志駅	-240	新浜松駅	¥3800
					¥4040

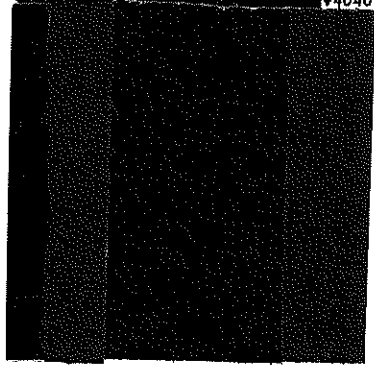

19.10.18 15:15

積志駅101発行  
遠州鉄道株式会社

# 領 収 書

Receipt 様  
 領収年月日 2019.10.-9  
 金額 ¥12,540 (消費税等込み)  
 (クレジット扱い)  
 購入商品 JR乗車券類 JR tickets  
 (10358 7枚)  
 東海旅客鉄道株式会社  
 静岡駅  
 静岡駅MV-4発行 20359-01

印紙税申告納  
 付につき名古屋中村  
 税務署承認済

6枚中、2枚使用

$12,540円 \div 6枚 = 2,090円/枚$

$@2090 \times 2 = 4180円$

$@240 \times 2 = 480円$



新幹線回数券 (白)  
 (乗車券・新幹線自由席/特定特急券)

455  
-79

静岡 ↔ 浜松

- ・新幹線の普通車自由席に限り有効です。
- ・途中駅で下車した時は前回は無効になります。
- ・区間変更、指定席への変更等の取扱いはできません。
- ・全券片未使用の場合に限り、払い戻しします。(繰02)

10月9日から1月18日まで有効 **C制 R680**

・12/28~1/6 は利用できません。  
 2019.10.-9静岡駅MV-4 (3-)10358-04 C56



新幹線回数券 (白)  
 (乗車券・新幹線自由席/特定特急券)

455  
-79

静岡 ↔ 浜松

- ・新幹線の普通車自由席に限り有効です。
- ・途中駅で下車した時は前回は無効になります。
- ・区間変更、指定席への変更等の取扱いはできません。
- ・全券片未使用の場合に限り、払い戻しします。(繰01)

10月9日から1月18日まで有効 **C制 R680**

・12/28~1/6 は利用できません。  
 2019.10.-9静岡駅MV-4 (3-)10358-03 C56

整理番号 149

決裁	会派代表者	(阿部)	経理責任者	(伴)	経理担当者	
----	-------	------	-------	-----	-------	--

使途項目 サーチャキー

支出証拠書 (自動車燃料代)

780 - 004

【10月分】 (会派名・議員氏名 ふじのくに県民クラブ・大石哲司)

区分	前回給油(領収書貼付分) A	今回(直近の)給油 B	総走行距離 C=B-A
年月日	R 元年 10月14日	R 元年 10月18日	
走行距離	km	km	km

(経費項目別充当額)

経費項目	走行距離 (km)	積算方法※	充当額 (円)
事務費		円× km / km	2,073円

※単価による充当方式 : 単価 (円) × 走行距離 (km)

※領収書による充当方式

・積上げ方式

: 領収書金額 (円) × 走行距離 (km) / 総走行距離 (上記C) (km)

○ 充当限度割合による按分: 領収書金額 (円) × 充当限度割合 1/2

《支払証明》上記のとおり支払った (充当した) ことを証明します。 議員氏名 大石哲司 ㊞

《領収書貼付枠》

ENEOS

納品書(領収書)

2019年10月18日 16:32

売上  
スマイル・サービス  
トク  
カード・プラス(スマイル)別  
車両番号  
020101  
レギュラーガソリン P-04  
28.00L  
143円 \*  
¥4,147

合計  
(消費税10%対象)  
内消費税等  
クレジット支払  
有効期限: XX/XX NC  
支払方法: 一括払い  
承認番号: 0000378  
カード番号: [REDACTED]  
Tポイント: 18P

本日付与されたポイントは2~3日  
目以降に反映されます。有効期限切  
等の理由で、Tカードにポイントが  
加算されないことがあります。  
詳細はwww.tsjta.jpにてご確認下さ  
い。

有限会社高林商店 有玉SS  
浜松市東区有玉北町1248-1  
TEL: 053-434-0172 SS-480140  
場所コード: 8292  
レシートNo 0042-01  
デ-外No2895-2897  
レシート番号17-20819  
027  
2019/10/18

按分の理由 政務活動と私用で按分	領収書金額(a)	按分率(b)	政務活動費支出額(a×b)
	4,147円	1 / 2 %	2,073円

※ 按分による支出がある場合は、領収書等の金額、按分率及び政務活動費の支出額をそれぞれ該当欄に記入すること。

整理番号	150
------	-----

決裁	会派代表者	(阿部)	経理責任者	(伴)	経理担当者	
----	-------	------	-------	-----	-------	--

使途項目 サーチキー 支出証 拠書

774 - 001

( 会派名・議員氏名 ふじのくに県民クラブ 大石 哲司 )

経費項目	調査研究費・研修費・広聴広報費・要請情報活動費・会議費・資料作成費・資料購入費・事務費・事務所費・人件費		
内容	中郡地区連絡協議会 参加費		
年月日	令和 元年10月19日~平成 年 月 日	金額	5,000円

目的	中郡地区の自治会役員との連絡協議会へ参加
使途	意見交換会への参加費
政務活動・ 県政との 関連性	中郡地区の自治会役員と意見交換を行った。今回の話題の中心は、台風19号による河川の堤防の決壊に対する不安、恐怖。今後、当局の対応等を質していく。

《領収書貼付枠》

領 収 書

静岡県議会議員  
大石 哲司 様

金 5,000円也

但し、中郡地区連絡協議会会費 として

令和 元年10月19日

積志地区自治会連合会  
会長 今宿 康



※ 開催通知は、別紙のとおり

按分の理由	領収書金額(a)	按分率(b)	政務活動費支出額(a×b)
全て政務活動に関わるもの	5,000円	100%	5,000円

※ 按分による支出がある場合は、領収書等の金額、按分率及び政務活動費の支出額をそれぞれ該当欄に記入すること。

令和 元年 9月 吉日

静岡県議会議員  
大石 哲司 様

積志地区自治会連合会  
会 長 今宿 康



### 中郡地区連絡協議会の開催について

暑さが日ごとに和らいでまいりましたが、皆様にはますますご健勝のこととお慶び申し上げます。

日頃は、自治会連合会の運営にご協力を賜り厚くお礼申し上げます。

さて、中郡地区の自治会長が一堂に会する協議会を下記により開催いたします。ご多用中恐縮に存じますが、万障お繰り合わせの上、ご出席賜りますようご案内申し上げます。

ご出欠のご連絡を準備の都合上、9月25日(水)必着にて事務局までご返送ください。

### 記

- |       |                                  |
|-------|----------------------------------|
| 1 日 時 | 令和 元年10月19日(土) 18時30分～           |
| 2 会 場 | 「海鮮料理 魚梅」 西ヶ崎町 604 (電話 434-0203) |
| 3 会 費 | 5,000円                           |

以上



# 残高ご利用明細

残高履歴 (最新 20件)

月日	時刻	乗車	運賃	降車	残額
1021	1310	新浜松駅	-240	積志駅	¥3080
1021	0850	積志駅	-240	新浜松駅	¥3320
					¥3560

19.10.21 13:16 積志駅101発行  
遠州鉄道株式会社

@240 x 2 = 480

# 領収書

Receipt 様  
 領収年月日: 2019.10.-9  
 金額: ¥12,540 (消費税等込み)  
 (クレジット扱い)  
 購入商品: JR乗車券類 JR tickets  
 (10358 7枚)  
 東海旅客鉄道株式会社  
 静岡駅  
 静岡駅MV-4発行 20359-01

印紙税申告納  
 付につき名古屋中村  
 税務署承認済

6枚中、2枚使用  
 12,540円 ÷ 6枚 = 2,090円/枚

@2090 x 2 = 4180 (4)



新幹線回数券 (白)  
 (乗車券・新幹線自由席/特定特急券)

455  
-79

静岡 ↔ 浜松

- 新幹線の普通車自由席に限り有効です。
- 途中駅で下車した時は前送は無効になります。
- 区間変更、指定席への変更等の取扱いはできません。
- 全券片未使用の場合に限り、払い戻しします。(細03)
- 10月9日から1月18日まで有効 [C制] R680
- 12/28~1/6は利用できません。
- 2019.10.-9静岡駅MV-4 (3-) 10358-05 C56



新幹線回数券 (白)  
 (乗車券・新幹線自由席/特定特急券)

455  
-79

静岡 ↔ 浜松

- 新幹線の普通車自由席に限り有効です。
- 途中駅で下車した時は前送は無効になります。
- 区間変更、指定席への変更等の取扱いはできません。
- 全券片未使用の場合に限り、払い戻しします。(細04)
- 10月9日から1月18日まで有効 [C制] R680
- 12/28~1/6は利用できません。
- 2019.10.-9静岡駅MV-4 (3-) 10358-06 C56

本書は10月18日付支出関係書へ  
 添付.

整理番号 152

決裁	会派代表者	阿部	経理責任者	伴	経理担当者	
----	-------	----	-------	---	-------	--

使途項目 サーチキー 支出証拠書

780 - 001

( 会派名・議員氏名 ふじのくに県民クラブ 大石 哲 司 )

経費項目	調査研究費・研修費・広聴広報費・要請等活動費・会議費・資料作成費・資料購入費・事務費・事務所費・人件費		
内 容	FAX複合機インク		
年 月 日	令和 元年10月21日~平成 年 月 日	金 額	3,850円

目 的	政務活動用
使 途	インク購入
政務活動・ 県政との 関連性	—

《領収書貼付枠》

別紙のとおり

按分の理由	領収書金額(a)	按分率(b)	政務活動費支出額(a×b)
政務活動と後援会業務 で按分	7,700円	1 / 2	3,850円
		%	

※ 按分による支出がある場合は、領収書等の金額、按分率及び政務活動費の支出額をそれぞれ該当欄に記入すること。



191016-0628-0001

2019年10月21日

## 領収書

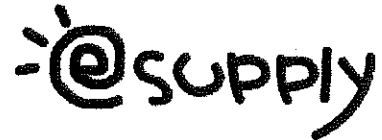

山陽トランスポート 有限会社

岡山県 倉敷市 児島 神田町 1861

TEL:086-473-9152 FAX:0120-878-231

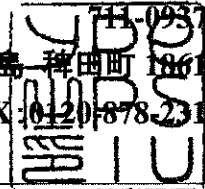

大石 哲司 様

下記の通り領収致しました。

領収金額 **¥7,700** (税込)

但し ブラザー複合機MFC-756 インクカートリッジ

注文番号:191016-0628





新生銀行グループ

431-3114  
浜松市 東区  
積志町  
847-1

大石 哲司 様

000000-004-001 0411 0005109#  
(8085)G10900 0005204 001/001  
802 1



いつもご利用いただきまして誠にありがとうございます。  
今月のご利用明細書をご案内申し上げますのでご確認ください。

ご利用可能枠	
ショッピング利用可能枠	
割賦利用可能枠	※
キャッシング利用可能枠	

※当社カードを複数お持ちの場合、各カードにはそれぞれご利用可能枠の設定がございますが、ご利用いただける金額の合計は、各カードのご利用可能枠のうち、最も高い金額の範囲内となります。

Tポイント	
当月クレジット ご利用ポイント	0

2019年10月分	①新規ポイント	497
	②特別ポイント	10
	③調整ポイント	-552

ポイントの見方  
①…今回クレジットご利用による獲得ポイントです。  
②…特別にプレゼントするポイントです。  
③…ご利用代金の変更等により調整するポイントです。

[ご注意]キャッシングサービス・カード年会費はポイント対象外となりますので、あらかじめご了承ください。

計算日 2019/10/14

**Tポイント 提携先で貯まる!**

特典 1 提携先でのTカードご提示で  
**200円(税込) → 1ポイント**  
※提携先により異なります。

**クレジットカード 加盟店で貯まる!**

特典 2 全国のクレジットカード加盟店でどこでも  
カード払いすると  
**200円(税込) → 1ポイント**

貯まったTポイントは  
Tポイント提携先で使えます。

**1ポイント = 1円分**

詳しくは提携先一覧をご確認ください。  
→Tサイト[Tポイント/Tカード] (<http://tsite.jp>)

■ご利用明細書の表示について

①ご利用日…カードをご利用いただいた日を表示、なお一部で加盟店の締切日が表示される場合があります。②手数料…回数指定払いの場合はご利用金額に対する利率手数料総額を表示しています。③現地通貨額…海外でのご利用金額を現地通貨単位で表示しています。④換算レート…③で表示した現地通貨額に対する単位通貨あたりの換算レート(円単位)を表示しています。(現地の加盟店との取引にもとづく、決済日を基準に換算レートを決めさせていただきます。)⑤次回以降支払予定明細…次回以降5ヶ月間の支払予定明細を表示しています。ただし、新しいお買上等がある場合は、次回以降支払金額がご利用明細と異なりますので、あらかじめ「ご利用明細書」をご付いたします。

カードショッピングリボルビング払いの弁済金の算定方法は以下のいずれかになります。お客様の支払方式・手数料率(年利)などは、ご利用明細書表面の「リボルビング払いの登録内容」でご確認いただけます。①支払方式が「元金定額方式」の場合 あらかじめ定められた金額に、毎月の締切日(5日)時点のご利用残高×手数料率の手料料を加算した額をお支払いいただきます。②支払方式が「元利定額方式・元利定額スライド方式」の場合 あらかじめ定められた金額を毎月お支払いいただきます。当該返済金額には毎月の締切日(5日)時点のご利用残高×手数料率の手料料を含むものとします。

当月お支払日 2019年10月28日(月)

当月お支払合計金額 0円

お支払日は毎月27日です。前日迄にご入金願います。  
(ただし金融機関休業日の場合は翌営業日になります。)

カード名称	スマイルパーソナル Tカードプラス
会員番号	
金融機関	
ご返済口座 本支店	
口座番号	
口座名義	大石 哲司

上記会員番号はアプラスへのお問合せの際の番号です。クレジット番号・Tカード添(旧名称:T会員番号)ではありませんのでご注意ください。  
お客様情報保護のため、口座番号表示の一部を省略させていただいております。

	ショッピング	キャッシング
リボルビング払いの登録内容		
手数料率(年利)		
月々の弁済金		
お支払コース	*****	
支払方式		
ボーナス加算額		
ボーナス加算月		

※支払方式が「元金定額方式」の場合、月々の弁済金は、当該弁済金額に手数料利息が加算された金額となります。

	ご請求金額またはご請求回数の累計表示
累計のご請求金額 またはご請求回数	
年会費無料まで	
対象期間	****年**月~****年**

カードに関する各種お問合わせ先

アプラスカスタマーサポート  
0570-008-789  
(受付時間/平日9:30~17:30 日・祝・年末年始休業)  
※国際電話、伊電番をご利用の場合は、03-5819-5870または06-6368-7254におかけください。  
※お電話の際は、もう一度番号をご確認のうえ、おかけ間違いのないようご注意ください。

■お知らせ

超過金10,890円が発生しております。  
超過金99,590円は当月ご請求金額より差引きさせていただきます。

※1 リボルビング払いの場合は初回のみご利用店名(売場名)が表示されます。 ※2 現金販売価格・現金提供価格。手数料がない場合、そのご利用分について総額となります。 ※3 包括信用購入あっせんの手数料。1・2回払いで手数料がある場合、その金額には消費税が含まれます。 ※4 S…ショッピング、C…キャッシュ ※5 B…ボーナス リボ…リボルビング払い  
翌月一括払いを除き、商品瑕疵、役務の未提供などを理由に支払を止めることができます。

ご利用日 年 月 日	ご利用店名	ご利用金額 #2 手数料 #3	売上支払 種別回数回数	お支払金額	摘要 現地通貨額(通貨略称)/換算レート/換
---------------	-------	--------------------	----------------	-------	---------------------------

<\*\*\*\*\*-\*\*\*\*\*-\*\*\*\*\*-3447>

19 8 1					
19 8 1					
19 8 1					
19 8 1					
19 8 1					
19 8 1					
19 8 1					
19 8 1					
19 8 1					
19 8 1					
19 8 1					
19 8 1					
19 8 1	アサヒアイデージェイパス	756	S 1 1		} 1,736 A
19 8 1	アサヒシンブンデジタル	980	S 1 1		
19 8 3	ハンキユウコウツウシヤ インターネットハ	-110480	S 1		返品 (8月ご利用明細分)
19 8 31					
19 9 2					
19 9 6					
19 9 9					
19 9 10					
19 9 10					
19 9 12					
19 9 12					
19 9 23					
19 9 24					
19 9 25					
19 9 26					
19 9 30					
19 9 30					

*** 当月ご利用金額 (小計) ***	99590	
ご入金 (8/27)	-99590	ショッピング元金99,590円
*** 当月ご利用金額 ***	99590	

整理番号	155
------	-----

決裁	会派代表者	(阿部)	経理責任者	(伴)	経理担当者	
----	-------	------	-------	-----	-------	--

使途項目 サーチャキー 支出証拠書

780 - 003

( 会派名・議員氏名 ふじのくに県民クラブ 大石 哲司 )

経費項目	調査研究費・研修費・広聴広報費・要諫情等活動費・会議費・資料作成費・資料購入費・事務費・事務所費・人件費		
内容	携帯電話使用料		
年月日	令和 元年10月28日~平成 年 月 日	金額	2,870円

目的	政務活動を行うための通信手段
使途	令和元年10月請求分電話料
政務活動・ 県政との 関連性	—

《領収書貼付枠》

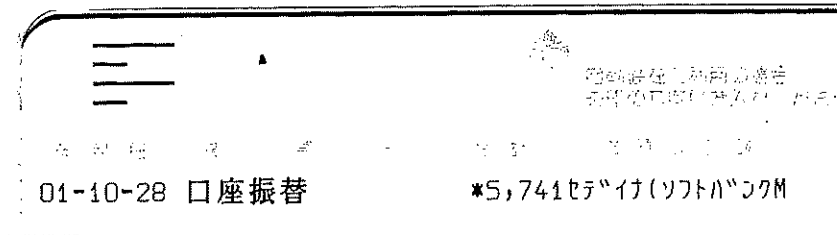

按分の理由	領収書金額(a)	按分率(b)	政務活動費支出額(a×b)
政務活動と私用で按分	5,741円	1 / 2	2,870円
		%	

※ 按分による支出がある場合は、領収書等の金額、按分率及び政務活動費の支出額をそれぞれ該当欄に記入すること。

整理番号	156
------	-----

決裁	会派代表者	(阿部)	経理責任者	(伴)	経理担当者	
----	-------	------	-------	-----	-------	--

使途項目      サーチャージ      支出証拠書

780 - 003

( 会派名・議員氏名 ふじのくに県民クラブ 大石 哲 司 )

経費項目	調査研究費・研修費・広聴広報費・要請情報活動費・会議費・資料作成費・資料購入費・事務費・事務所費・人件費		
内 容	携帯電話料金		
年 月 日	令和 元年10月28日~平成 年 月 日	金 額	4,761円

目 的	政務活動を行うための通信手段
使 途	10月請求分の携帯電話料金
政務活動・ 県政との 関連性	—

《領収書貼付枠》

別紙のとおり

按分の理由	領収書金額(a)	按分率(b)	政務活動費支出額(a×b)
政務活動と私用で按分	9,522円	1 / 2	4,761円
		%	

※ 按分による支出がある場合は、領収書等の金額、按分率及び政務活動費の支出額をそれぞれ該当欄に記入すること。

新生銀行グループ

431-3114  
浜松市 東区  
積志町  
847-1

大石 哲司 様

000000-004-001 0411 0005109#  
(8085)G10900 0005204 001/001  
802 1



いつもご利用いただきまして誠にありがとうございます。  
今月のご利用明細書をご案内申し上げますのでご確認ください。

ご利用可能枠	
ショッピング利用可能枠	
割賦利用可能枠	※
キャッシング利用可能枠	

※当社カードを複数お持ちの場合、各カードにはそれぞれご利用可能枠の設定がございますが、ご利用いただける金額の合計は、各カードのご利用可能枠のうち、最も高い金額の範囲内となります。

Tポイント	
当月クレジット ご利用ポイント	0

2019年10月分	①新規ポイント	497
	②特別ポイント	10
	③調整ポイント	-552

ポイントの見方  
①…今回クレジットご利用による獲得ポイントです。  
②…特別にプレゼントするポイントです。  
③…ご利用代金の変更等により調整するポイントです。

【ご注意】キャッシングサービスカード年会費はポイント対象外となりますので、あらかじめご了承ください。  
計算日 2019/10/14

**Tポイント 提携先で貯まる!**

特典 1 提携先でのTカードご提示で  
**200円(税込) → 1ポイント**  
※提携先により異なります。

**クレジットカード 加盟店で貯まる!**

特典 2 全国のクレジットカード加盟店でどこでも  
カード払いすると  
**200円(税込) → 1ポイント**

貯まったTポイントは  
Tポイント提携先で使えます。

**1ポイント = 1円分**

■詳しくは提携先一覧をご確認ください。  
→Tサイト[Tポイント/Tカード] (<http://tsite.jp>)

当月お支払日	2019年10月28日(月)
--------	----------------

当月お支払合計金額	0 円
-----------	-----

お支払日は毎月27日です。前日迄にご入金願います。  
(ただし金融機関休業日の場合は翌営業日になります。)

カード名称	スマイルパーソナル Tカードプラス
会員番号	
金融機関	
本店	
口座番号	
口座名義	大石 哲司

上記会員番号はアプラスへのお問合せの際の番号です。クレジット番号・Tカード紙(旧名称T会員番号)ではありませんのでご注意ください。  
お客様情報保護のため、口座番号表示の一部を省略させていただいております。

リボルビング払いの登録内容	ショッピング	
	手数料率(年利)	
	月々の弁済金	
	お支払コース	*****
	支払方法	
	ボーナス加算額	
ボーナス加算月		

※支払方式が「元金定額方式」の場合、月々の弁済金は、当該弁済金額に手数料利息が加算された金額となります。

ご請求金額またはご請求回数の累計表示	
累計のご請求金額 またはご請求回数	
年会費無料まで	
対象期間	****年*月~****年**

カードに関する各種お問合せ先

アプラスカスタマーサポート  
0570-008-789  
(受付時間/平日9:30~17:30 日・祝・年末年始休業)  
※ 国際電話、IP電話をご利用の場合は、03-5819-5670または06-6368-7254におかけください。  
※ お電話の際は、もう一度発信番号を確認のうえ、おかけ間違いのないようご注意ください。

■お知らせ

超過金10,890円が発生しております。  
超過金99,590円は当月ご請求金額より差引きさせていただきます。

■ご利用明細書の表示について  
①ご利用日…カードをご利用いただいた日を表示、なお一部で加盟店の締切日が表示される場合があります。②手数料…回数指定払いの場合はご利用金額に対する利率手数料総額を表示しています。③現地通貨額…海外でのご利用金額を現地通貨単位で表示しています。④換算レート…③で表示した現地通貨額に対する単位通貨たるの換算レート(円単位)を表示しています。(現地の加盟店との取引にもとづく、決済日を基準に換算レートを決めさせていただきます。)⑤次回以降支払予定明細…次回以降5ヶ月間の支払予定明細を表示しています。ただし、新しいお買上等がある場合は、次回以降支払金額がご利用明細と異なりますので、あらかじめ「ご利用明細書」をご付いたします。

カードショッピングリボルビング払いの弁済金の算定方法は以下のいずれかになります。お客様の支払方法・手数料率(年利)などは、ご利用明細書表面の「リボルビング払いの登録内容」でご確認いただけます。①支払方式が「元金定額方式」の場合 あらかじめ定められた金額に、毎月の締切日(5日)時点のご利用残高×手数料率の手料金を加算した額をお支払いいただきます。②支払方式が「元利定額方式・元利定額スライド方式」の場合 あらかじめ定められた金額を毎月お支払いいただきます。当該決済金額には毎月の締切日(5日)時点のご利用残高×手数料率の手料金を含むものとします。



※1 リボルビング払いの場合は初回のみご利用店名(売場名)が表示されます。 ※2 現金販売価格・現金提供価格。手数料がない場合、そのご利用分について総額となります。 ※3 包括信用購入あっせんの手数料。1・2回払いで手数料がある場合、その金額には消費税が含まれます。 ※4 S…ショッピング、C…キャッシング ※5 B…ボーナス リボ…リボルビング払い  
翌月一括払いを除き、商品瑕疵、役務の未提供などを理由に支払を止めることができます場合があります。

ご利用日 (月) (日)	ご利用店名	ご利用金額 ※2 手数料 ※1	売上 ※4 振別	支払 ※5 回数	今回 回数	お支払金額	繰替 現地通貨額(通貨略称)・換算レート・換
-----------------	-------	-----------------------	----------------	----------------	----------	-------	---------------------------

《\*\*\*\*\*-\*\*\*\*\*-\*\*\*\*\*-3447》

19 8 1							
19 8 1							
19 8 1							
19 8 1							
19 8 1							
19 8 1							
19 8 1							
19 8 1							
19 8 1							
19 8 1							
19 8 1							
19 8 1							
19 8 1							
19 8 1							
19 8 3	ハンキユウコウツウシヤ インターネットハ	-110480	S	1			返品(8月ご利用明細分)
19 8 31							
19 9 2							
19 9 6							
9 9 9							
19 9 10							
19 9 10							
19 9 12							
19 9 12							
19 9 23							
19 9 24							
19 9 25							
19 9 26							
19 9 30							
19 9 30	ドコモご利用代金10月分	9522	S	1	1		
*** 当月ご利用金額(小計) ***		99590					
ご入金(8/27)		-99590					ショッピング元金99,590円
*** 当月ご利用金額 ***		99590					



新生銀行グループ

431-3114  
浜松市 東区  
積志町

847-1

大石 哲司 様



000000-004-001 0411 0005109#  
(8085)610900 0005204 001/001  
802 1



いつもご利用いただきまして誠にありがとうございます。  
今月のご利用明細書をご案内申し上げますのでご確認ください。

ご利用可能枠

ショッピング利用可能枠	
割賦利用可能枠	※
キャッシング利用可能枠	

※当社カードを複数お持ちの場合、各カードにはそれぞれご利用可能枠の設定がございますが、ご利用いただける金額の合計は、各カードのご利用可能枠のうち、最も高い金額の範囲内となります。

Tポイント

当月クレジット ご利用ポイント	0
--------------------	---

2019年10月分	①新規ポイント	497
	②特別ポイント	10
	③調整ポイント	-552

- ポイントの見方
- ①…今回クレジットご利用による獲得ポイントです。
  - ②…特別にプレゼントするポイントです。
  - ③…ご利用代金の変更等により調整するポイントです。

【ご注意】キャッシングサービス・カード年会費はポイント対象外となりますので、あらかじめご了承ください。

計算日 2019/10/14

**Tポイント 提携先で貯まる!**

特典 1 提携先でのTカードご提示で  
**200円(税込) → 1ポイント**  
※提携先により異なります。

**クレジットカード 加盟店で貯まる!**

特典 2 全国のクレジットカード加盟店でどこでも  
カード払いすると  
**200円(税込) → 1ポイント**

貯まったTポイントは  
Tポイント提携先で使えます。

**1ポイント = 1円分**

■詳しくは提携先一覧をご確認ください。  
→Tサイト [Tポイント/Tカード] (<http://tsite.jp>)

■ご利用明細書の表示について

①ご利用日…カードをご利用いただいた日を表示、なお一部で加盟店の締切日が表示される場合があります。②手数料…回数指定払いの場合はご利用金額に対する利  
者手数料総額を表示しています。③現地通貨額…海外でのご利用金額を現地通貨単位で表示しています。④換算レート…③で表示した現地通貨額に対する単位通貨  
たりの換算レート(円単位)を表示しています。(現地の加盟店との取引にもとづく、決済日を基準に換算レートを決めさせていただきます。)⑤次回以降支払予定明細…次  
以降5ヶ月間の支払予定明細を表示しています。ただし、新しいお買上等がある場合は、次回以降支払金額がご利用明細と異なりますので、あらためて「ご利用明細書」をご  
付いたします。

カードショッピングリボルビング払いの弁済金の算定方法は以下のいずれかになります。お客様の支払方法・手数料率(年利)などは、ご利用明細書表面の「リボルビング」  
の登録内容でご確認いただけます。①支払方法が「元金定額方式」の場合 あらかじめ定められた金額に、毎月の締切日(5日)時点のご利用残高×手数料率の手  
料を加算した額をお支払いいただきます。②支払方法が「元利定額方式・元利定額スライド方式」の場合 あらかじめ定められた金額を毎月お支払いいただきます。当該  
済金額には毎月の締切日(5日)時点のご利用残高×手数料率の手数料を含むものとします。

当月お支払日	2019年10月28日(月)
--------	----------------

当月お支払合計金額	0 円
-----------	-----

お支払日は毎月27日です。前日迄にご入金願います。  
(ただし金融機関休業日の場合は翌営業日になります。)

カード名称	スマイルパーソナル Tカードプラス
会員番号	
金融機関	
本店	
口座番号	
口座名義	大石 哲司

上記会員番号はアプラスへのお問合せの際の番号です。クレジット番号・Tカード番  
(旧名称「会員番号」)ではありませんのでご注意ください。  
お客様情報保護のため、口座番号表示の一部を省略させていただいております。

リボルビング払いの登録内容	手数料率(年利)	
	月々の弁済金	
	お支払コース	*****
	支払方式	
	ボーナス加算額	
	ボーナス加算月	

※支払方式が「元金定額方式」の場合、月々の弁済金は、当該弁済金額に手数料  
利息が加算された金額となります。

累計のご請求金額 またはご請求回数	ご請求金額またはご請求回数の累計表示
年会費無料まで	
対象期間	****年**月～****年**

カードに関する各種お問い合わせ先

アプラスカスタマーサポート  
0570-008-789  
(受付時間/平日9:30~17:30 日・祝・年末年始休業)  
※ 国際電話、IP電話をご利用の場合は、03-5819-5870または06-6368-7254にかけください。  
※ 各電話の際は、もう一度番号をご確認のうえ、おかけ間違いのないようご注意ください。

■お知らせ

超過金10, 890円が発生しております。  
超過金99, 590円は当月ご請求金額より差引きさせていただきます。

※1 リボルビング払いの場合は初回のみご利用店名(売場名)が表示されます。 ※2 現金販売価格・現金提供価格。手数料がない場合、そのご利用分について総額となります。 ※3 包括信用購入あっせんの手数料。1・2回払いで手数料がある場合、その金額には消費税が含まれます。 ※4 S…ショッピング、C…キャッシング ※5 B…ボーナス リボ…リボルビング払い  
翌月一括払いを除き、商品瑕疵、役務の未提供などを理由に支払を止めることができます。

ご利用日 年 月 日	ご利用店名	ご利用金額 手数料	売上支払 種別回数回数	お支払金額	概要 現地通貨額(通貨略称)/換算レート/換
---------------	-------	--------------	----------------	-------	---------------------------

<\*\*\*\*\*-\*\*\*\*\*-\*\*\*\*\*-3447>

19 8 1					
19 8 1					
19 8 1					
19 8 1					
19 8 1					
19 8 1					
19 8 1					
19 8 1					
19 8 1					
19 8 1					
19 8 1					
19 8 1					
19 8 1					
19 8 1					
19 8 1					
19 8 3	ハンキユウコウツウシヤ インターネットハ	-110480	S 1		返品 (8月ご利用明細分)
19 8 31					
19 9 2					
19 9 6					
19 9 9					
19 9 10					
19 9 10					
19 9 12					
19 9 12	ハママツケープル	3240	S 1 I		
19 9 23					
19 9 24					
19 9 25					
19 9 26					
19 9 30					
19 9 30					

*** 当月ご利用金額 (小計) ***	99590	
ご入金 (8/27)	-99590	ショッピング元金99,590円
*** 当月ご利用金額 ***	99590	

整理番号 158

決裁	会派代表者	阿部	経理責任者	伴	経理担当者	
----	-------	----	-------	---	-------	--

使途項目 サーチキー 支出証拠書

781 - 002

(会派名・議員氏名 ふじのくに県民クラブ 大石 哲司)

経費項目	調査研究費・研修費・広聴広報費・要請情報活動費・会議費・資料作成費・資料購入費・事務費・事務所費・人件費		
内容	事務所電気代		
年月日	令和元年10月28日～平成	年月日	金額 10,960円

目的	事務所光熱水費
使途	事務所照明ほか
政務活動・ 県政との 関連性	政務活動拠点の事務所照明等

《領収書貼付枠

クレジットカードご利用代金請求書(兼利用明細書)  
いつもクレジットカードをご利用いただき誠にありがとうございます。

ご利用カード JA CARD (一体型)  
カード番号 [REDACTED]  
お客様の個人情報保護のため、カード番号とご指定引落口座番号を一部非表示しております。

作成日 2019年10月14日

ご指定引落口座 [REDACTED]

お支払月分	2019年10月分
お支払金額	21,921円
お支払日(引落日)	10月28日(月)

\*弊社クレジットで同一口座のお引き落としがある場合、各お支払日(引落日)の前日(金融機関営業日)まで

ご利用明細

「わいわいプレゼント」のボーイ

ご利用日	ご利用先など	商品内容など	ご利用金額	手数料(円)
19/9/11	中部電力 [大石 哲司 様] 19年09月分	[REDACTED]	21,921	
----- JA CARD (一体型) ご利用分 -----				

按分の理由	領収書金額(a)	按分率(b)	政務活動費支出額(a×b)
政務活動と後援会活動 で按分	21,921円	1 / 2 %	10,960円

※ 按分による支出がある場合は、領収書等の金額、按分率及び政務活動費の支出額をそれぞれ該当欄に記入すること。

整理番号 159

決裁	会派代表者	(阿部)	経理責任者	(伴)	経理担当者	
----	-------	------	-------	-----	-------	--

使途項目 サーチキー 支出証拠書

778 - 002

( 会派名・議員氏名 ふじのくに県民クラブ 大石 哲司 )

経費項目	調査研究費・研修費・広聴広報費・要請情報活動費・会議費・資料作成費・資料購入費・事務費・事務所費・人件費		
内容	新聞購読		
年月日	令和 元年10月29日~平成 年 月 日	金額	930円

目的	社会情勢に関する情報の収集
使途	しんぶん「赤旗」日曜版10月請求分
政務活動・ 県政との 関連性	全国の最新情報を収集し、政務活動の参考にしていく。

《領収書貼付枠》

大石 哲司

新聞・雑誌名

新聞・雑誌名	部数	金額
「しんぶん赤旗」日曜版	1	930

日本共産党発行の  
**しんぶん 赤旗**

領収書

930円

2019年 10月分

上記の金額たしかにいただきました。  
ありがとうございました。

日本共産党西部地区委員会  
〒433-8122  
浜松市中区上島 2-13-17  
TEL 053-474-2145

領収日 10/29 扱者

按分の理由	領収書金額(a)	按分率(b)	政務活動費支出額(a×b)
政務活動のために購読	930円	100%	930円

※ 按分による支出がある場合は、領収書等の金額、按分率及び政務活動費の支出額をそれぞれ該当欄に記入すること。

整理番号	160
------	-----

決裁	会派代表者	(阿部)	経理責任者	(伴)	経理担当者	
----	-------	------	-------	-----	-------	--

使途項目 サーチキー

支出証拠書

780 - 001

( 会派名・議員氏名 ふじのくに県民クラブ 大石 哲司 )

経費項目	調査研究費・研修費・広聴広報費・要請陳情等活動費・会議費・資料作成費・資料購入費・事務費・事務所費・人件費		
内容	コピー用紙他 購入費		
年月日	令和 元年10月31日~平成 年 月 日	金額	2,183円

目的	コピー用紙及び事務用品の購入
使途	事務用
政務活動・ 県政との 関連性	

<領収書貼付枠>

**文具スーパ- 事務キチ**

文具スーパ-事務キチ 浜松店  
TEL:053-412-1881  
浜松市中央区上島7-6-35

いらっしやいませ  
文具スーパ-事務キチへようこそ  
またのお越しをお待ちしております

2019年10月31日(木)14:13<0006-03>

4535449100296  
北越紀州製紙 7/コピー用紙A4 5包  
0 1,925\* 1 1,925

0900  
筆記用品 748\* 1 748

0900  
筆記用品 1,694\* 1 1,694

小計 3 4,367

内税対象金額 4,367  
10.0%対象金額 4,367  
(内消費税額 10.0%) (397)

**合計 4,367**

現金 10,370  
お預り 10,370  
お釣り **6,003**

No:0333214437691



0 333214 437691

按分の理由 政務活動と後援会活動 で按分。	領収書金額(a)	按分率(b)	政務活動費支出額(a×b)
	4,367円	1 / 2 %	2,183円

※ 按分による支出がある場合は、領収書等の金額、按分率及び政務活動費の支出額をそれぞれ該当欄に記入すること。

整理番号	161
------	-----

決裁	会派代表者	阿部	経理責任者	伴	経理担当者	
----	-------	----	-------	---	-------	--

使途項目 サーチキー 支出証拠書

782 - 001

( 会派名・議員氏名 ふじのくに県民クラブ 大石 哲司 )

経費項目	調査研究費・研修費・広聴広報費・要請陳情等活動費・会議費・資料作成費・資料購入費・事務費・事務所費・(人件費)		
内容	事務員の雇用		
年月日	令和 元年10月 1日~令和 元年10月31日	金額	112,950円

目的	政務活動を補助する職員を雇用
使途	10月分給与
政務活動・ 県政との 関連性	—

《領収書貼付枠》

別紙のとおり

按分の理由	領収書金額(a)	按分率(b)	政務活動費支出額(a×b)
すべて政務活動の補助 業務である。	112,950円		112,950円
		100%	



事務員給与領収書貼付枠

令和 元年	氏 名	支払額	領収印
10 月	田口 えりこ	18,000 円	

令和 元年	氏 名	支払額	領収印
10 月	太田 則代	27,000 円	

令和 元年	氏 名	支払額	領収印
10 月	山内 光代	13,500 円	

令和 元年	氏 名	支払額	領収印
10 月	小栗 洋子	22,050 円	

令和 元年	氏 名	支払額	領収印
10 月	磯貝 美里	15,300 円	

令和 元年	氏 名	支払額	領収印
10 月	袴田 晴美	17,100 円	

雇用実績表

令和 元年10月	氏 名	██████████
----------	-----	------------

日	曜日	雇 用 時間数	うち政務活動 業務時間数	政 務 活 動 業 務 内 容	
1	火	5.00	5.00	地域の意見・要望の聴取	
2	水				
3	木				
4	金				
5	土				
6	日				
7	月				
8	火	5.00	5.00	地域の意見・要望の聴取	
9	水				
10	木				
11	金				
12	土				
13	日				
14	月				
15	火	5.00	5.00	地域の意見・要望の聴取	
16	水				
17	木				
18	金				
19	土				
20	日				
21	月				
22	火				
23	水				
24	木				
25	金				
26	土				
27	日				
28	月				
29	火	5.00	5.00	地域の意見・要望の聴取	
30	水				
31	木				
計	(A)	20.00	(B)	20.00	

上記のとおり雇用したことを証明する。

令和 元年10月31日

ふじのくに県民クラブ

大石 哲司



[政務活動費充当計算]・・・①又は②の算式を用いて、政務活動費充当分を算出する。

①(B)[ 20 時間 00 分]×単価[ 900 円]= 18,000 円

②総支給額[            円]×(B)    / (A)    =            円

\* 証明は、雇用主が署名して押印する。

雇用実績表

令和 元年10月	氏 名	██████████
----------	-----	------------

日	曜日	雇 用 時間数	うち政務活動 業務時間数	政 務 活 動 業 務 内 容
1	火			
2	水	6.00	6.00	地域の意見・要望の聴取
3	木			
4	金			
5	土			
6	日			
7	月			
8	火			
9	水	6.00	6.00	地域の意見・要望の聴取
10	木			
11	金			
12	土			
13	日			
14	月			
15	火			
16	水	6.00	6.00	地域の意見・要望の聴取
17	木			
18	金			
19	土			
20	日			
21	月			
22	火			
23	水	6.00	6.00	地域の意見・要望の聴取
24	木			
25	金			
26	土			
27	日			
28	月			
29	火			
30	水	6.00	6.00	地域の意見・要望の聴取
31	木			
計		(A) 30.0	(B) 30.0	

上記のとおり雇用したことを証明する。

令和 元年10月31日  
ふじのくに県民クラブ 大石 哲司



[政務活動費充当計算]・・・①又は②の算式を用いて、政務活動費充当分を算出する。

①(B) [ 30 時間 00 分 ] × 単価 [ 900 円 ] = 27,000 円

②総支給額 [            円 ] × (B)    / (A)    =            円

\* 証明は、雇用主が署名して押印する。

雇用実績表

令和 元年10月	氏 名	██████████
----------	-----	------------

日	曜日	雇 用 時間数	うち政務活動 業務時間数	政 務 活 動 業 務 内 容
1	火			
2	水			
3	木	5.00	5.00	地域の意見・要望の聴取
4	金			
5	土			
6	日			
7	月			
8	火			
9	水			
10	木			
11	金			
12	土			
13	日			
14	月			
15	火			
16	水			
17	木	5.00	5.00	地域の意見・要望の聴取
18	金			
19	土			
20	日			
21	月			
22	火			
23	水			
24	木	5.00	5.00	地域の意見・要望の聴取
25	金			
26	土			
27	日			
28	月			
29	火			
30	水			
31	木			
計		(A) 15.00	(B) 15.00	

上記のとおり雇用したことを証明する。

令和 元年10月31日

ふじのくに県民クラブ

大石 哲司



[政務活動費充当計算]・・・①又は②の算式を用いて、政務活動費充当分を算出する。

①(B)〔 15 時間 00 分〕×単価〔 900 円〕＝ 13,500円

②総支給額〔            円〕×(B)        / (A)        =            円

\* 証明は、雇用主が署名して押印する。

雇用実績表

令和 元年10月	氏 名	██████████
----------	-----	------------

日	曜日	雇 用 時間数	うち政務活動 業務時間数	政 務 活 動 業 務 内 容
1	火			
2	水			
3	木			
4	金	6.00	6.00	地域の意見・要望の聴取
5	土			
6	日			
7	月			
8	火			
9	水			
10	木			
11	金	6.00	6.00	地域の意見・要望の聴取
12	土			
13	日			
14	月			
15	火			
16	水			
17	木			
18	金	6.50	6.50	地域の意見・要望の聴取
19	土			
20	日			
21	月			
22	火			
23	水			
24	木			
25	金	6.00	6.00	地域の意見・要望の聴取
26	土			
27	日			
28	月			
29	火			
30	水			
31	木			
計	(A) 24.50	(B) 24.50		

上記のとおり雇用したことを証明する。

令和 元年10月31日  
ふじのくに県民クラブ 大石 哲司 

[政務活動費充当計算]・・・①又は②の算式を用いて、政務活動費充当分を算出する。

①(B) [ 24 時間 30 分 ] × 単価 [ 900 円 ] = 22,050 円  
 ②総支給額 [            円 ] × (B)    / (A)    =            円

\* 証明は、雇用主が署名して押印する。

雇用実績表

令和 元年10月	氏 名	██████████
----------	-----	------------

日	曜日	雇 用 時間数	うち政務活動 業務時間数	政 務 活 動 業 務 内 容
1	火			
2	水			
3	木			
4	金			
5	土			
6	日			
7	月	6.00	6.00	地域の意見・要望の聴取
8	火			
9	水			
10	木			
11	金			
12	土			
13	日			
14	月			
15	火			
16	水			
17	木			
18	金			
19	土			
20	日			
21	月	5.00	5.00	地域の意見・要望の聴取
22	火			
23	水			
24	木			
25	金			
26	土			
27	日			
28	月	6.00	6.00	地域の意見・要望の聴取
29	火			
30	水			
31	木			
計	(A)	17.00	(B) 17.00	

上記のとおり雇用したことを証明する。

令和 元年10月31日

ふじのくに県民クラブ

大石 哲司



[政務活動費充当計算]・・・①又は②の算式を用いて、政務活動費充当分を算出する。

①(B) [ 17 時間 00 分 ] × 単価 [ 900 円 ] = 15,300円

②総支給額 [            円 ] × (B)        / (A)        =            円

\* 証明は、雇用主が署名して押印する。

雇用実績表

令和 元年10月	氏 名	██████████
----------	-----	------------

日	曜日	雇 用 時間数	うち政務活動 業務時間数	政 務 活 動 業 務 内 容
1	火			
2	水			
3	木			
4	金			
5	土			
6	日			
7	月			
8	火			
9	水			
10	木	4.00	4.00	地域の意見・要望の聴取
11	金			
12	土			
13	日			
14	月	5.00	5.00	地域の意見・要望の聴取
15	火			
16	水			
17	木			
18	金			
19	土			
20	日			
21	月			
22	火	5.00	5.00	地域の意見・要望の聴取
23	水			
24	木			
25	金			
26	土			
27	日			
28	月			
29	火			
30	水			
31	木	5.00	5.00	地域の意見・要望の聴取
計		(A) 19.00	(B) 19.00	

上記のとおり雇用したことを証明する。 令和 元年10月31日  
ふじのくに県民クラブ 大石 哲司



[政務活動費充当計算]・・・①又は②の算式を用いて、政務活動費充当分を算出する。  
①(B)[ 19 時間 00分]×単価[ 900 円]= 17,100 円  
②総支給額[ 円]×(B) / (A) = 円

証明は、雇用主が署名して押印する。