

整理番号	101
------	-----

決裁	会派代表者	阿部	経理責任者	伴	経理担当者	
----	-------	----	-------	---	-------	--

使途項目 サーチキー 支出証拠書

782 - 00 /

(会派名・議員氏名 ふじのくに県民クラブ - 沢田智文)

経費項目	調査研究費・研修費・広聴広報費・要請情報活動費・会議費・資料作成費・資料購入費・事務費・事務所費・人件費		
内 容	事務員雇用		
年 月 日	令和元年11月 1日~令和元年11月30日	金 額	24,000円

目 的	政務活動を補助する職員を雇用
使 途	11月分給与
政務活動・ 県政との 関連性	-

《領収書貼付枠》

給与支払明細書

令和元年11月分

氏名

給 与	通勤手当	支給額合計	控 除 額			差引支給額
			所 得 税	雇 用 保 険 料	控 除 額 合 計	
円 54,000	円 0	円 54,000	円 0	円 0	円 0	円 54,000
					受領印	
					受領日	12月12日

按分の理由	領収書金額(a)	按分率(b)	政務活動費支出額(a×b)
雇用実績表に基づき按 分する	54,000円	24/54	24,000円
		%	

※ 按分による支出がある場合は、領収書等の金額、按分率及び政務活動費の支出額をそれぞれ該当欄に記入すること。

雇用実績表

11月分	氏名	████████
------	----	----------

日	曜日	雇用時間数	うち政務活動費業務時間数	政務活動業務内容
1	金	6	3	電話対応 文書整理 来客対応
2	土			
3	日			
4	月	6	3	電話対応 文書整理 来客対応
5	火	6	3	電話対応 文書整理 来客対応
6	水	3	1.5	電話対応 文書整理 来客対応
7	木	3	1.5	電話対応 文書整理 来客対応
8	金	3	1.5	電話対応 文書整理 来客対応
9	土			
10	日			
11	月			
12	火			
13	水			
14	木			
15	金	6	2	電話対応 文書整理 来客対応
16	土			
17	日			
18	月			
19	火	6	2	電話対応 文書整理 来客対応
20	水			
21	木			
22	金			
23	土			
24	日			
25	月	6	3	電話対応 文書整理 来客対応
26	火			
27	水			
28	木	3	1.5	電話対応 文書整理 来客対応
29	金	6	2	電話対応 文書整理 来客対応
30	土			
31				
計	(A) 54	(B) 24		

上記のとおり雇用したことを証明する。

令和元年12月2日
ふじのくに県民クラブ 沢田智文 

[政務活動費充当計算]・・・①又は②の算式を用いて、政務活動費充当分を算出する。

①(B) [24時間 分] × 単価 [1,000 円] = 24,000 円
 ②総支給額 [円] × (B) / (A) = 円

* 証明は、雇用主が署名して押印する。

整理番号	102
------	-----

決裁	会派代表者	阿部	経理責任者	伴	経理担当者	
----	-------	----	-------	---	-------	--

使途項目 サーチキー 支出証拠書

782 - 00 /

(会派名・議員氏名 ふじのくに県民クラブ - 沢田智文)

経費項目	調査研究費・研修費・広聴広報費・要請等活動費・会議費・資料作成費・資料購入費・事務費・事務所費・ <u>人件費</u>		
内容	事務員雇用		
年月日	令和元年11月 1日~令和元年11月30日	金額	18,000円

目的	政務活動を補助する職員を雇用
使途	11月分給与
政務活動・ 県政との 関連性	—

《領収書貼付枠》

給与支払明細書

令和元年11月分

氏名

給与	通勤手当	支給額合計	控除額			差引支給額
			所得税	雇用 保険料	控除額 合計	
円 38,000	円 0	円 38,000	円 0	円 0	円 0	円 38,000

受領印

受領日

12月13日

按分の理由	領収書金額(a)	按分率(b)	政務活動費支出額(a×b)
雇用実績表に基づき按 分する	38,000円	18/38	18,000円
		%	

※ 按分による支出がある場合は、領収書等の金額、按分率及び政務活動費の支出額をそれぞれ該当欄に記入すること。

雇用実績表

11月分	氏名	██████████
------	----	------------

日	曜日	雇用時間数	うち政務活動費業務時間数	政務活動業務内容
1	金			
2	土			
3	日			
4	月			
5	火	4	2	電話対応 文書整理 来客対応
6	水			
7	木			
8	金	4	2	電話対応 文書整理 来客対応
9	土			
10	日			
11	月			
12	火	6	2	電話対応 文書整理 来客対応
13	水			
14	木			
15	金	6	3	電話対応 文書整理 来客対応
16	土			
17	日			
18	月			
19	火	6	3	電話対応 文書整理 来客対応
20	水			
21	木			
22	金			
23	土			
24	日			
25	月	6	3	電話対応 文書整理 来客対応
26	火			
27	水			
28	木			
29	金	6	3	電話対応 文書整理 来客対応
30	土			
31				
計	(A)	38	(B)	18

上記のとおり雇用したことを証明する。

令和元年12月2日

ふじのくに県民クラブ 沢田 智文 

[政務活動費充当計算]・・・①又は②の算式を用いて、政務活動費充当分を算出する。

①(B) [18時間 分] × 単価 [1,000 円] = 18,000 円

②総支給額 [円] × (B) / (A) = 円

* 証明は、雇用主が署名して押印する。

整理番号 103

決裁	会派代表者	阿部	経理責任者	伴	経理担当者	
----	-------	----	-------	---	-------	--

使途項目 サーチキー 支出証拠書

782 - 00 /

(会派名・議員氏名 ふじのくに県民クラブ - 沢田 智文)

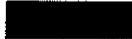
経費項目	調査研究費・研修費・広報費・要請等活動費・会議費・資料作成費・資料購入費・事務費・事務所費・ <u>人件費</u>		
内容	事務員雇用 		
年月日	令和元年12月 1日~令和元年12月31日	金額	42,000円

目的	政務活動を補助する職員を雇用
使途	12月分給与
政務活動・ 県政との 関連性	-

《領収書貼付枠》

給与支払明細書

令和元年12月分

氏名 

給与	通勤手当	支給額合計	控除額			差引支給額
			所得税	雇用 保険料	控除額 合計	
円 72,000	円 0	円 72,000	円 0	円 0	円 0	円 72,000
					受領印	
					受領日	1月10日

按分の理由	領収書金額(a)	按分率(b)	政務活動費支出額(a×b)
雇用実績表に基づき按分する	72,000円	42/72	42,000円
		%	

※ 按分による支出がある場合は、領収書等の金額、按分率及び政務活動費の支出額をそれぞれ該当欄に記入すること。

雇用実績表

12月分	氏名	████████
------	----	----------

日	曜日	雇用時間数	うち政務活動費業務時間数	政務活動業務内容
1	日			
2	月			
3	火			
4	水			
5	木	6	3	電話対応 文書整理 来客対応
6	金	6	4	電話対応 文書整理 来客対応
7	土			
8	日			
9	月	6	3	電話対応 文書整理 来客対応
10	火			
11	水			
12	木			
13	金	6	3	電話対応 文書整理 来客対応
14	土	4	4	電話対応 文書整理 来客対応
15	日			
16	月	6	3	電話対応 文書整理 来客対応
17	火			
18	水			
19	木	6	4	電話対応 文書整理 来客対応
20	金	6	4	電話対応 文書整理 来客対応
21	土	6	3	電話対応 文書整理 来客対応
22	日			
23	月	6	3	電話対応 文書整理 来客対応
24	火			
25	水			
26	木	8	5	電話対応 文書整理 来客対応
27	金	6	3	電話対応 文書整理 来客対応
28	土			
29	日			
30	月			
31	火			
計		(A) 72	(B) 42	

上記のとおり雇用したことを証明する。

令和 2 年 1 月 6 日
 ふじのくに県民クラブ 沢田 智 

[政務活動費充当計算]・・・①又は②の算式を用いて、政務活動費充当分を算出する。

①(B) [42時間 分] × 単価 [1,000 円] = 42,000 円

②総支給額 [円] × (B) / (A) = 円

* 証明は、雇用主が署名して押印する。

整理番号 104

決裁	会派代表者	阿部	経理責任者	伴	経理担当者	
----	-------	----	-------	---	-------	--

使途項目 サーチキー 支出証拠書

782 - 00 /

(会派名・議員氏名 ふじのくに県民クラブ - 沢田智文)

経費項目	調査研究費・研修費・広報広報費・要請情報活動費・会議費・資料作成費・資料購入費・事務費・事務所費・ <u>人件費</u>		
内容	事務員雇用		
年月日	令和元年12月 1日~令和元年12月31日	金額	28,000円

目的	政務活動を補助する職員を雇用
使途	12月分給与
政務活動・ 県政との 関連性	-

<<領収書貼付枠>>

給与支払明細書

令和元年12月分

氏名

給与	通勤手当	支給額合計	控除額			差引支給額
			所得税	雇用 保険料	控除額 合計	
円 48,000	円 0	円 48,000	円 0	円 0	円 0	円 48,000
					受領印	
					受領日	1月10日

按分の理由	領収書金額(a)	按分率(b)	政務活動費支出額(a×b)
雇用実績表に基づき按分する	48,000円	28/48	28,000円
		%	

※ 按分による支出がある場合は、領収書等の金額、按分率及び政務活動費の支出額をそれぞれ該当欄に記入すること。

雇用実績表

12月分	氏名	██████████
------	----	------------

日	曜日	雇用時間数	うち政務活動費業務時間数	政務活動業務内容
1	日			
2	月	6	4	電話対応 文書整理 来客対応
3	火			
4	水			
5	木			
6	金	6	3	電話対応 文書整理 来客対応
7	土			
8	日			
9	月	6	4	電話対応 文書整理 来客対応
10	火			
11	水			
12	木			
13	金	6	3	電話対応 文書整理 来客対応
14	土			
15	日			
16	月	6	4	電話対応 文書整理 来客対応
17	火			
18	水			
19	木			
20	金	6	3	電話対応 文書整理 来客対応
21	土			
22	日			
23	月	6	4	電話対応 文書整理 来客対応
24	火			
25	水			
26	木			
27	金	6	3	電話対応 文書整理 来客対応
28	土			
29	日			
30	月			
31	火			
計		(A) 48	(B) 28	

上記のとおり雇用したことを証明する。

令和 2 年 1 月 6 日
 ふじのくに県民クラブ 沢田 智文 

[政務活動費充当計算]・・・①又は②の算式を用いて、政務活動費充当分を算出する。

①(B) [28時間 分] × 単価 [1,000 円] = 28,000 円
 ②総支給額 [円] × (B) / (A) = 円

* 証明は、雇用主が署名して押印する。

整理番号 105

決裁	会派代表者	(阿部)	経理責任者	(伴)	経理担当者	
----	-------	------	-------	-----	-------	--

使途項目 サーチキー 支出証拠書

774 - 003

(会派名・議員氏名 ふじのくに県民クラブ - 沢田智文)

経費項目	調査研究費・研修費・広聴広報費・要請等活動費・会議費・資料作成費・資料購入費・事務費・事務所費・人件費		
内容	静岡県教職員組合男女共同参画社会推進委員との意見交換		
年月日	令和2年2月1日~令和2年2月1日	金額	3,810円

目的	静岡県教職員組合男女共同参画社会推進委員との要望意見交換
使途	交通費(磐田⇄静岡)・駐車代
政務活動・ 県政との 関連性	豊田町 議会・委員会等質問のため、教職員組合男女共同参画社会推進委員と意見交換し、 事業・主要施策等を確認する。

《領収書貼付枠》

往路 特急代含む(自由席)
復路 在米線代のみ

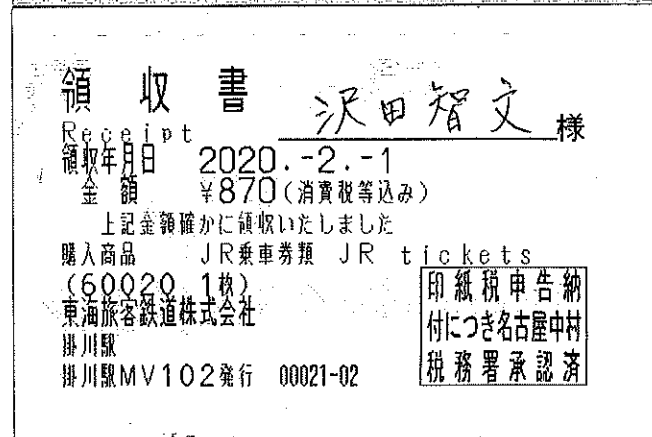
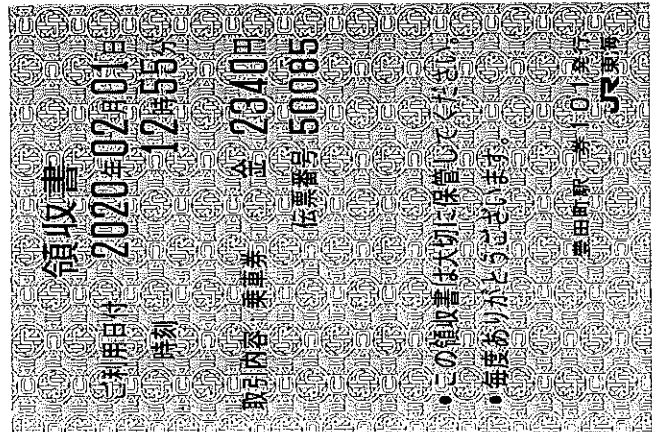

按分の理由	領収書金額(a)	按分率(b)	政務活動費支出額(a×b)
全て政務活動にかかるものである。	3,810円	100%	3,810円

※ 按分による支出がある場合は、領収書等の金額、按分率及び政務活動費の支出額をそれぞれ該当欄に記入すること。

整理番号 106

決裁	会派代表者	阿部	経理責任者	伴	経理担当者	
----	-------	----	-------	---	-------	--

使途項目 サーチキー 支出証拠書

774 - 003

(会派名・議員氏名 ふじのくに県民クラブ - 沢田 智文)

経費項目	調査研究費・研修費・広聴広報費・要請等活動費・会議費・資料作成費・資料購入費・事務費・事務所費・人件費		
内容	静岡県教職員組合と連合静岡本部役員との意見交換		
年月日	令和2年2月3日~令和2年2月3日	金額	3,810円

目的	静岡県教職員組合と連合静岡本部役員との要望意見交換
使途	交通費(磐田⇄静岡)・駐車代
政務活動・ 県政との 関連性	教職員組合本部役員と連合静岡本部役員と意見交換し、事業・主要施策等を確認する。

《領収書貼付枠》

往路は在来線
復路は特急代含む

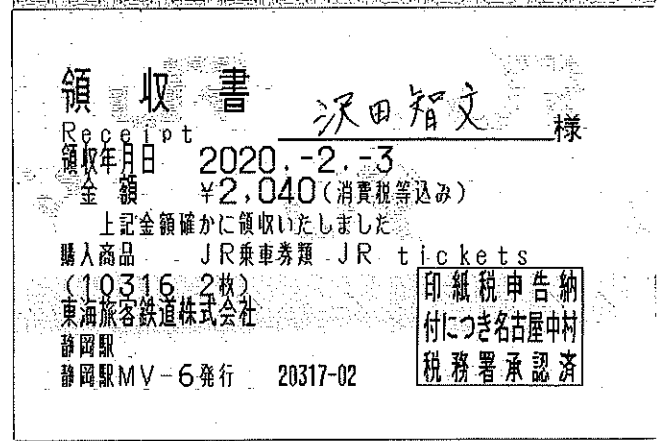
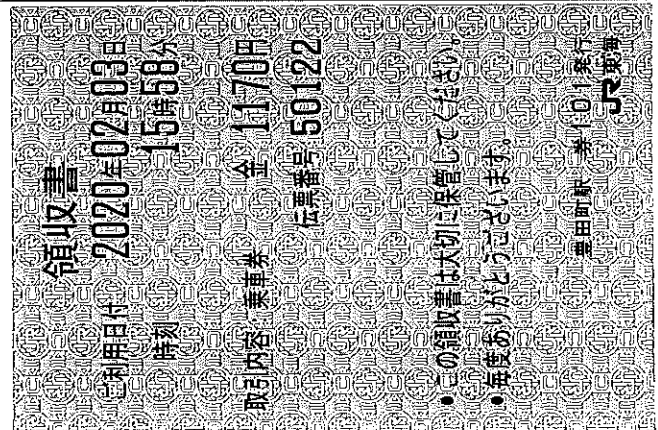

按分の理由	領収書金額(a)	按分率(b)	政務活動費支出額(a×b)
全て政務活動にかかるものである。	3,810円	100%	3,810円

※ 按分による支出がある場合は、領収書等の金額、按分率及び政務活動費の支出額をそれぞれ該当欄に記入すること。

整理番号 107

決裁	会派代表者	(阿部)	経理責任者	(伴)	経理担当者	
----	-------	------	-------	-----	-------	--

使途項目 サーチキー 支出証拠書

774 - 00

(会派名・議員氏名 ふじのくに県民クラブ - 沢田智文)

経費項目	調査研究費・研修費・広聴広報費・要請等酬費・会議費・資料作成費・資料購入費・事務費・事務所費・人件費		
内容	航空宇宙・先端産業振興推進議連視察、関東管区広域緊急援助隊合同訓練視察 他		
年月日	令和2年2月6日～令和2年2月6日	金額	2,080円

目的	航空宇宙・先端産業振興推進議連視察、関東管区広域緊急援助隊合同訓練視察 他
使途	交通費
政務活動・ 県政との 関連性	高機能繊維資材と繊維強化複合材料を手掛ける素材加工のエキスパートであるサカイ産業を視察し、今後の施策につなげる。 議会・委員会質問のため、関東管区広域緊急援助隊合同訓練を視察し、実態を把握する。

《領収書貼付枠》

往路：自宅ー磐田ICー吉田ICー島田サカイ産業視察ー静岡空港 (合同訓練)
復路：静岡空港ー相良牧之原ICー磐田ICー自宅

ご利用ありがとうございます。 利用証明書  NEXCO 中日本 料金所(自) 磐田 料金所(至) 吉田 20年 2月 6日 9時24分 通行料金 ¥1,190- (ETCクレジット) 車種 1 取扱番号 A05002-060423-454934 (確) <small>※通行料金は消費税率10%対象です。 ※本利用証明書はETC利用照会サービスで印字されたものです。</small>	ご利用ありがとうございます。 利用証明書  NEXCO 中日本 料金所(自) 相良牧之原 料金所(至) 磐田 20年 2月 6日 16時16分 通行料金 ¥890- (ETCクレジット) 車種 1 取扱番号 A05002-060423-455931 (確) <small>※通行料金は消費税率10%対象です。 ※本利用証明書はETC利用照会サービスで印字されたものです。</small>
--	---

按分の理由	領収書金額(a)	按分率(b)	政務活動費支出額(a×b)
全て政務活動にかかるものである。	2,080円	100%	2,080円

※ 按分による支出がある場合は、領収書等の金額、按分率及び政務活動費の支出額をそれぞれ該当欄に記入すること。

整理番号 108

決裁	会派代表者	阿部	経理責任者	伴	経理担当者	
----	-------	----	-------	---	-------	--

使途項目 サーチキー 支出証拠書

774 - 00 /

(会派名・議員氏名 ふじのくに県民クラブ - 沢田 智文)

経費項目	調査研究費・研修費・広聴広報費・要請等活動費・会議費・資料作成費・資料購入費・事務費・事務所費・人件費		
内容	教職員組合湖西支部青年部交流会懇親会参加費		
年月日	令和2年2月10日～令和2年2月10日	金額	5,000円

目的	教職員組合湖西支部青年部員と要望意見交換
使途	教職員組合湖西支部青年部交流会懇親会参加費
政務活動・ 県政との 関連性	湖西地区の青年教職員と意見交換し、今後の施策につなげる。

《領収書貼付枠》

受領書

静岡県議会議員
沢田 智文 様

2020年2月10日

¥ 5,500.-

但し 2/10 青年部交流会懇親会会費として

上記の金額を領収しました。

静岡教組湖西支部
支部長 鈴木 伊織

飲食を伴うため5,000円のみ充当する

按分の理由	領収書金額(a)	按分率(b)	政務活動費支出額(a×b)
全て政務活動にかかるものである。	5,000円	100 %	5,000円

※ 按分による支出がある場合は、領収書等の金額、按分率及び政務活動費の支出額をそれぞれ該当欄に記入すること。

済報告済

2020年1月29日

静岡県議会議員
沢田智文様

静岡教組 湖西支部
支部長 鈴木 伊織
静岡教職員組合湖西支部長之印

「2019年度静岡教組湖西支部青年部学習会・交流会」の御案内

厳寒の候、貴殿におかれましては益々御健勝のこととお慶び申し上げます。

日ごろより、教職員組合の活動に対しましては、格別の御理解を賜わり厚くお礼申し上げます。

さて、2019年度静岡教組湖西支部青年部学習会・交流会を下記のように開催致しますので、御多忙中とは存じますが、御臨席を賜わりたく御案内申し上げます。

記

1 日 時 2020年2月10日(月) 午後7時10分より

2 会 場 THE OCEAN
浜松市西区舞阪町弁天島 3285-88 ※裏面参照

3 内 容 2019年度静岡教組湖西支部青年部学習会・交流会
*お車でお越しの際は、駐車場を御利用ください。※裏面参照
*恐縮ではございますが、御挨拶を頂きたいと存じます。誠に勝手ながら、時間の都合上5分程度での御挨拶をお願い致します。
*学習会は無料ですが、交流会費用として5,500円がかかります。
*不明な点につきましては、湖西支部長鈴木までご連絡ください。

静岡教職員組合湖西支部
TEL: (053) 523-7221
携 帯:
担 当: 鈴木伊織(支部長)

整理番号	109
------	-----

決裁	会派代表者	(阿部)	経理責任者	(伴)	経理担当者	
----	-------	------	-------	-----	-------	--

使途項目 サーチキー 支出証 拠書

774 - 003

(会派名・議員氏名 ふじのくに県民クラブ - 沢田 智文)

経費項目	調査研究費・研修費・広報広報費・要請情報活動費・会議費・資料作成費・資料購入費・事務費・事務所費・人件費		
内 容	静岡県教職員組合本部役員との要望意見交換		
年 月 日	令和 2 年 2 月 1 3 日 ~ 令和 2 年 2 月 1 3 日	金 額	3,130円

目 的	教職員組合本部役員との要望意見交換
使 途	交通費 (磐田-静岡) 往路のみ高速道路使用 駐車料
政務活動・ 県政との 関連性	静岡県の教育実態と現在の課題について意見交換し政策につなげる。

《領収書貼付枠》

ご利用ありがとうございます。

利用証明書

料金額(自) 磐田
料金額(至) 静岡

20年 2月13日
12時36分

通行料金 ¥1,830-
(ETCクレジット)

車種 1

取扱番号
A06002-135390-487436 確

※通行料金は消費税率10%対象です。
※本利用証明書はETC利用照会サービスで印字されたものです。

----- 領 収 書 -----

株式会社ユアー・パーキング
鷹匠第1駐車場(YP0245)
機台No.2451 駐車位置No.006
入車 2020/02/13 12:36
出車 2020/02/13 16:03
ご利用金額 1300円
投入金額 2000円
領収金額 1300円
おつり 700円
ご利用ありがとうございました
ご利用に関するお問い合わせは
0120-892-816までご連絡下さい

(文字不鮮明)
←入庫時刻12:52

按分の理由	領収書金額(a)	按分率(b)	政務活動費支出額(a×b)
全て政務活動にかかるものである。	3,130円	100 %	3,130円

※ 按分による支出がある場合は、領収書等の金額、按分率及び政務活動費の支出額をそれぞれ該当欄に記入すること。

整理番号	110
------	-----

決裁	会派代表者	(阿部)	経理責任者	(伴)	経理担当者	
----	-------	------	-------	-----	-------	--

使途項目 サーチキー 支出証拠書

782 - 00 /

(会派名・議員氏名 ふじのくに県民クラブ - 沢田 智文)

経費項目	調査研究費・研修費・広報広報費・要請等活動費・会議費・資料作成費・資料購入費・事務費・事務所費・ <u>人件費</u>		
内 容	事務員雇用 		
年 月 日	令和2年 1月 1日~令和2年 1月31日	金 額	32,000円

目的	政務活動を補助する職員を雇用
使 途	1月分給与
政務活動・ 県政との 関連性	-

《領収書貼付枠》

給与支払明細書

令和2年 1月分

氏名 

給 与	通勤手当	支給額合計	控 除 額			差引支給額
			所 得 税	雇 用 保 険 料	控 除 額 合 計	
円 62,000	円 0	円 62,000	円 0	円 0	円 0	円 62,000
					受領印	
					受領日	2月 13日

按分の理由	領収書金額(a)	按分率(b)	政務活動費支出額(a×b)
雇用実績表に基づき按分する	62,000円	32/62	32,000円
		%	

※ 按分による支出がある場合は、領収書等の金額、按分率及び政務活動費の支出額をそれぞれ該当欄に記入すること。

雇用実績表

1 月 分	氏 名	██████████
-------	-----	------------

日	曜日	雇 用 時間数	うち政務活動費 業務時間数	政 務 活 動 業 務 内 容
1	水			
2	木			
3	金			
4	土			
5	日			
6	月	6	3	電話対応 文書整理 来客対応
7	火			
8	水			
9	木	6	3	電話対応 文書整理 来客対応
10	金	6	4	電話対応 文書整理 来客対応
11	土			
12	日			
13	月			
14	火			
15	水			
16	木	4	2	電話対応 文書整理 来客対応
17	金	6	3	電話対応 文書整理 来客対応
18	土			
19	日			
20	月	6	3	電話対応 文書整理 来客対応
21	火			
22	水			
23	木	6	3	電話対応 文書整理 来客対応
24	金	6	3	電話対応 文書整理 来客対応
25	土			
26	日			
27	月	6	3	電話対応 文書整理 来客対応
28	火			
29	水			
30	木	4	2	電話対応 文書整理 来客対応
31	金	6	3	電話対応 文書整理 来客対応
計		(A) 62	(B) 32	

上記のとおり雇用したことを証明する。

令和 2 年 2 月 3 日

ふじのくに県民クラブ 沢田 智 

[政務活動費充当計算]・・・①又は②の算式を用いて、政務活動費充当分を算出する。

①(B) { 32時間 分 } × 単価 { 1,000 円 } = 32,000 円

②総支給額 { 円 } × (B) / (A) = 円

* 証明は、雇用主が署名して押印する。

整理番号 111

決裁	会派代表者	阿部	経理責任者	伴	経理担当者	
----	-------	----	-------	---	-------	--

使途項目 サーチキー 支出証拠書

7 8 2 - 0 0 /

(会派名・議員氏名 ふじのくに県民クラブ - 沢田 智文)

経費項目	調査研究費・研修費・広聴広報費・要請情報活動費・会議費・資料作成費・資料購入費・事務費・事務所費・ <u>人件費</u>		
内 容	事務員雇用		
年 月 日	令和 2 年 1 月 1 日~令和 2 年 1 月 31 日	金 額	28,000 円

目的	政務活動を補助する職員を雇用
使 途	1月分給与
政務活動・ 県政との 関連性	-

《領収書貼付枠》

給与支払明細書

令和 2 年 1 月分

氏名

給 与	通勤手当	支給額合計	控 除 額			差引支給額
			所 得 税	雇 用 保 険 料	控 除 額 合 計	
円 48,000	円 0	円 48,000	円 0	円 0	円 0	円 48,000

受領印
受領日 2月14日

按分の理由	領収書金額(a)	按分率(b)	政務活動費支出額(a×b)
雇用実績表に基づき按分する	48,000円	28/48	28,000円
		%	

※ 按分による支出がある場合は、領収書等の金額、按分率及び政務活動費の支出額をそれぞれ該当欄に記入すること。

雇用実績表

1 月 分	氏 名	██████████
-------	-----	------------

日	曜日	雇 用 時間数	うち政務活動費 業務時間数	政 務 活 動 業 務 内 容
1	水			
2	木			
3	金			
4	土			
5	日			
6	月	6	4	電話対応 文書整理 来客対応
7	火			
8	水			
9	木			
10	金	6	3	電話対応 文書整理 来客対応
11	土			
12	日			
13	月	6	4	電話対応 文書整理 来客対応
14	火			
15	水			
16	木			
17	金	6	3	電話対応 文書整理 来客対応
18	土			
19	日			
20	月	6	4	電話対応 文書整理 来客対応
21	火			
22	水			
23	木			
24	金	6	3	電話対応 文書整理 来客対応
25	土			
26	日			
27	月	6	4	電話対応 文書整理 来客対応
28	火			
29	水			
30	木			
31	金	6	3	電話対応 文書整理 来客対応
計		(A) 48	(B) 28	

上記のとおり雇用したことを証明する。

令和 2 年 2 月 3 日

ふじのくに県民クラブ 沢田 智文 

[政務活動費充当計算]・・・①又は②の算式を用いて、政務活動費充当分を算出する。

①(B) [28時間 分] × 単価 [1,000 円] = 28,000 円

②総支給額 [円] × (B) / (A) = 円

* 証明は、雇用主が署名して押印する。

整理番号	112
------	-----

決裁	会派代表者	(阿部)	経理責任者	(伴)	経理担当者	
----	-------	------	-------	-----	-------	--

使途項目 サーチキー 支出証 拠書

7 7 4 - 0 0

(会派名・議員氏名 ふじのくに県民クラブ - 沢田 智文)

経費項目	調査研究費・研修費・広聴広報費・要請情報活動費・会議費・資料作成費・資料購入費・事務費・事務所費・人件費		
内容	静岡県教職員組合本部役員との要望意見交換		
年月日	令和 2 年 2 月 17 日～令和 2 年 2 月 17 日	金額	4,660円

目的	教職員組合本部役員との要望意見交換
使途	交通費 (磐田-静岡) 駐車料
政務活動・ 県政との 関連性	静岡県の教育実態と現在の課題について意見交換し政策につなげる。

《領収書貼付枠》

ご利用ありがとうございます。
利用証明書



料金所(自) 磐田
料金所(至) 静岡

20年 2月17日
16時20分

通行料金 ¥1,830-
(ETC/レゾット)

車種 1

取扱番号
A30002-178809-789323 (確)

※通行料金は消費税率10%対象です。
※本利用証明書はETC利用照会サービ
スで印字されたものです。

ご利用ありがとうございます。
利用証明書



料金所(自) 静岡
料金所(至) 磐田

20年 2月17日
21時 1分

通行料金 ¥1,830-
(ETC/レゾット)

車種 1

取扱番号
A30002-178820-534120 (確)

※通行料金は消費税率10%対象です。
※本利用証明書はETC利用照会サービ
スで印字されたものです。

□□□□□□□□□□□□□□□□
□ 毎度ありがとうございます □
□ リブレ紺屋町駐車場 □
□ リブレ株式会社 □
□□□□□□□□□□□□□□□□

領収証

入庫日時 2020年02月17日 16時41分
出庫日時 2020年02月17日 20時06分
No.01-002470 車室39-000003

駐車料金 (一般) 1000円

料金計 1,000円

投入現金 1,000円
釣銭額 0円

按分の理由	領収書金額(a)	按分率(b)	政務活動費支出額(a×b)
全て政務活動にかかる ものである。	4,660円	/	4,660円
		100 %	

※ 按分による支出がある場合は、領収書等の金額、按分率及び政務活動費の支出額をそれぞれ該当欄に記入すること。

整理番号	113
------	-----

決裁	会派代表者	(阿部)	経理責任者	(伴)	経理担当者	
----	-------	------	-------	-----	-------	--

使途項目 サーチキー 支出証 拠書

7 7 4 - 0 0 3

(会派名・議員氏名 ふじのくに県民クラブ - 沢田智文)

経費項目	調査研究費・研修費・広聴広報費・要請情報活動費・会議費・資料作成費・資料購入費・事務費・事務所費・人件費		
内 容	会派研修会 (静岡市内用宗で実施)		
年 月 日	令和 2 年 2 月 1 8 日 ~ 令和 2 年 2 月 1 9 日	金 額	3,340 円

目的 (該当項目に丸印)	部局事業ヒアリング・地元要望活動・ <u>会派内調整打合せ</u> ・政務活動資料の整理
使 途 (該当項目に丸印)	<u>交通費</u> ・宿泊費・駐車料 (豊田町⇄用宗周辺)
政務活動・ 県政との 関連性 (該当項目に丸印)	<ul style="list-style-type: none"> ・ 議会・委員会等質問のため、関係部局の事業・主要施策等を確認する。 ・ 地元要望に関連する部局の事業内容や取組方針・進捗状況などを確認する。 ・ 確認した事業の内容や進捗状況を元に、議会・委員会等の質問に反映する。 ・ 議案の審議に必要な情報として、県施策の状況を確認する。 ・ 会派内で県施策等に関する検討を行い、意見の調整・集約を行う。

《領収書貼付枠》

往路：磐田 I C - 静岡 I C 復路：焼津 I C - 磐田 I C

<p>ご利用ありがとうございます。</p> <p>利用証明書</p>  <p>料金所(自) 磐田 料金所(至) 静岡</p> <p>20年 2月18日 15時53分</p> <p>通行料金 ¥1,830- (ETCクレジット)</p> <p>車種 1</p> <p>取扱番号 A31002-188637-841228 (確)</p> <p><small>※通行料金は消費税率10%対象です。 ※本利用証明書はETC利用照会サービスで印字されたものです。</small></p>	<p>ご利用ありがとうございます。</p> <p>利用証明書</p>  <p>料金所(自) 焼津 料金所(至) 磐田</p> <p>20年 2月19日 12時19分</p> <p>通行料金 ¥1,510- (ETCクレジット)</p> <p>車種 1</p> <p>取扱番号 A32002-190305-379422 (確)</p> <p><small>※通行料金は消費税率10%対象です。 ※本利用証明書はETC利用照会サービスで印字されたものです。</small></p>
---	--

按分の理由	領収書金額(a)	按分率(b)	政務活動費支出額(a×b)
全て政務活動にかかるものである。	3,340円	100%	3,340円

※ 按分による支出がある場合は、領収書等の金額、按分率及び政務活動費の支出額をそれぞれ該当欄に入ること。

整理番号	114
------	-----

決裁	会派代表者	阿部	経理責任者	伴	経理担当者	
----	-------	----	-------	---	-------	--

使途項目 サーチキー 支出証 拠書

7 8 1 - 0 0 1

(会派名・議員氏名 ふじのくに県民クラブ - 沢田智文)

経費項目	調査研究費・研修費・広聴広報費・要請陳情等活動費・会議費・資料作成費・資料購入費・事務費・事務所費・人件費		
内容	事務所賃借料		
年月日	令和2年3月1日～令和2年3月31日	金額	25,165円

目的	政治活動を行うための事務所の賃借
使途	3月分賃借料
政務活動・ 県政との 関連性	—

《領収書貼付枠》

ご利用明細 **静岡銀行**

ご利用ありがとうございます。
内容をご確認いただきお持ち帰りください。

年月日	振替先店番・科目・口座番号	057
02 02 25		
銀行番号 店番号 科目 口座番号		
お取扱店	お取引内容	お取引金額
0333	お引出し	¥50,000
お取扱枚数	*****	
おつり	残高	*****
キャッシング	手数料	時刻
	¥330	16050525
お取扱 できない場合		

お振込先明細
サリタ トモミ 様
TEL0538-36-1080

06.520.38 (裏面もご覧ください)

按分の理由	領収書金額(a)	按分率(b)	政務活動費支出額(a×b)
政務活動と後援会活動 で按分	50,330円	1/2	25,165円
		%	

※ 按分による支出がある場合は、領収書等の金額、按分率及び政務活動費の支出額をそれぞれ該当欄に記入すること。

整理番号 115

決裁	会派代表者	阿部	経理責任者	伴	経理担当者	
----	-------	----	-------	---	-------	--

使途項目 サーチキー 支出証拠書

774 - 00J

(会派名・議員氏名 ふじのくに県民クラブ - 沢田智文)

経費項目	調査研究費・研修費・広聴広報費・要請等活動費・会議費・資料作成費・資料購入費・事務費・事務所費・人件費		
内容	政務活動資料の整理 (県庁)		
年月日	令和2年 2月26日~令和2年 2月26日	金額	3,660円

目的 (該当項目に丸印)	部局事業ヒアリング・地元要望活動・会派内調整打合せ・政務活動資料の整理
使途 (該当項目に丸印)	交通費・宿泊費・駐車料 (磐田⇄静岡)
政務活動・ 県政との 関連性 (該当項目に丸印)	<ul style="list-style-type: none"> 議会・委員会等質問のため、関係部局の事業・主要施策等を確認する。 地元要望に関連する部局の事業内容や取組方針・進捗状況などを確認する。 確認した事業の内容や進捗状況を元に、議会・委員会等の質問に反映する。 議案の審議に必要な情報として、県施策の状況を確認する。 会派内で県施策等に関する検討を行い、意見の調整・集約を行う。

《領収書貼付枠》

<p>ご利用ありがとうございます。</p> <p>利用証明書</p>  <p>料金所(自) 磐田 料金所(至) 静岡</p> <p>20年 2月26日 11時 4分</p> <hr/> <p>通行料金 ¥1,830- (ETCクレジット)</p> <p>車種 1</p> <p>取扱番号 A08002-265202-032736 確</p> <p><small>※通行料金は消費税率10%対象です。 ※本利用証明書はETC利用照会サービスで印字されたものです。</small></p>	<p>ご利用ありがとうございます。</p> <p>利用証明書</p>  <p>料金所(自) 静岡 料金所(至) 磐田</p> <p>20年 2月26日 15時58分</p> <hr/> <p>通行料金 ¥1,830- (ETCクレジット)</p> <p>車種 1</p> <p>取扱番号 A08002-265202-034039 確</p> <p><small>※通行料金は消費税率10%対象です。 ※本利用証明書はETC利用照会サービスで印字されたものです。</small></p>
---	--

按分の理由	領収書金額(a)	按分率(b)	政務活動費支出額(a×b)
全て政務活動にかかるものである。	3,660円	100%	3,660円

※ 按分による支出がある場合は、領収書等の金額、按分率及び政務活動費の支出額をそれぞれ該当欄に記入すること。

整理番号 116

決裁	会派代表者	(阿部)	経理責任者	(伴)	経理担当者	
----	-------	------	-------	-----	-------	--

使途項目 サーチキー 支出証拠書 (自動車燃料代)

780 - 004

【 2 月分】 ^{1/26} (会派名・議員氏名 ふじのくに県民クラブ・ 沢田 智文)

区分	前回給油(領収書貼付分) A	今回(直近の)給油 B	総走行距離 C=B-A
年月日	年 月 日	年 月 日	
走行距離	km	km	km

(経費項目別充当額)

経費項目	走行距離 (km)	積算方法 ※	充当額 (円)
事務費	965	18円 × 965 km / km	17,370

※単価による充当方式 : 単価 (円) × 走行距離 (km)
 ※領収書による充当方式
 ・積上げ方式 : 領収書金額 (円) × 走行距離 (km) / 総走行距離 (上記C) (km)
 ・充当限度割合による按分 : 領収書金額 (円) × 充当限度割合

《支払証明》上記のとおり支払った (充当した) ことを証明します。 議員氏名 沢田 智文 

《領収書貼付枠》

按分の理由	領収書金額(a)	按分率(b)	政務活動費支出額(a×b)
全て政務活動にかかるものである。	17,370 円	/	17,370 円
		100 %	

※ 按分による支出がある場合は、領収書等の金額、按分率及び政務活動費の支出額をそれぞれ該当欄に記入すること。

月 日	内 容	行 程	走行距離 (km)
2月 1日	磐田連帯する労組会議護憲学習会意見交換	自宅—磐周教育研究所（往復）	5
2月 2日	磐田市議会市政報告会参加意見交換	自宅—長野交流センター（往復）	11
2月 5日	磐田菓子組合との要望意見交換	自宅—磐田天宏（往復）	8
2月 6日	航空宇宙・先端産業振興推進議連視察	自宅—島田市サカイ産業	51
2月 6日	教職員組合榛原支部役員との意見交換	サカイ産業—静岡教組榛原支部	16
2月 6日	関東管区広域緊急援助隊合同訓練視察	榛原支部—静岡空港—自宅	55
2月 9日	磐田国際姉妹都市協会との要望意見交換	自宅—トリイト ユリア（往復）	8
2月10日	竜洋中学校公開日意見交換	自宅—竜洋中学校（往復）	12
2月10日	教職員組合湖西支部青年部学習会意見交換	自宅—舞阪町弁天島（往復）	55
2月13日	静岡県教職員組合本部役員との意見交換	自宅—静岡県教育会館（往復）	140
2月14日	竜洋東小学校学習発表会意見交換	自宅—竜洋東小学校（往復）	12
2月14日	磐田警察署訪問意見交換	自宅—磐田警察署（往復）	5
2月17日	静岡県教職員組合本部役員との意見交換	自宅—静岡県教育会館（往復）	144
2月18日	磐田北小学校公開日意見交換	自宅—磐田北小学校（往復）	12
2月18日	会派研修会	自宅—用宗港周辺（往復）	148
2月19日	磐田市職員組合定期大会参加意見交換	自宅—ワークピア磐田（往復）	7
2月22日	教職員組合湖西支部定期大会参加意見交換	自宅—湖西市南部地区構造改善センター	37
2月22日	教職員組合磐周支部定期大会参加意見交換	南部地区構造改善センター—磐周教育研究所—自宅	42
2月23日	ボーイスカウト連盟磐田地区B-P祭意見交換	自宅—兎山公園（往復）	15
2月25日	森町飯田小公開日意見交換	自宅—飯田小学校（往復）	38
2月26日	静岡教職員組合役員との意見交換 <small>県庁会派中継</small>	自宅—静岡県教育会館（往復）	144
合 計			965

整理番号 117

決裁	会派代表者	(阿部)	経理責任者	(伴)	経理担当者	[Redacted]
----	-------	------	-------	-----	-------	------------

使途項目 サーチャキー 支出証拠書

779 - 003

(会派名・議員氏名 ふじのくに県民クラブ - 沢田 智文)

経費項目	調査研究費・研修費・ <u>広聴広報費</u> ・要請謝辞等活動費・会議費・資料作成費・資料購入費・事務費・事務所費・人件費		
内 容	浜松エフエム放送出演		
年 月 日	令和 2 年 2 月 2 9 日 ~ 令和 2 年 2 月 2 9 日	金 額	500円

目的 (該当項目に丸印)	ラジオ番組にて県政広報
使 途 (該当項目に丸印)	駐車料
政務活動・ 県政との 関連性 (該当項目に丸印)	ラジオにて、県政について広報することで県民に身近に感じてもらう。

《領収書貼付枠》

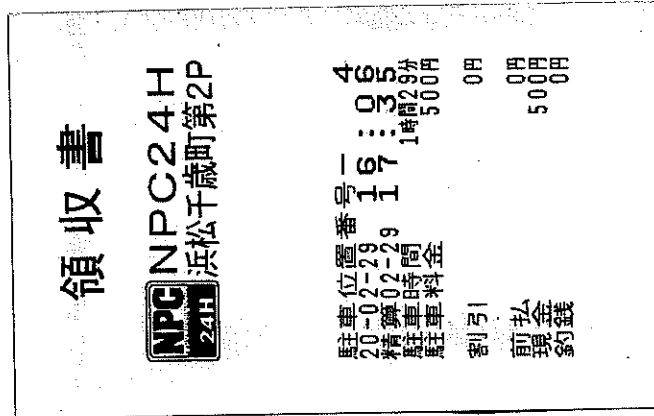

按分の理由	領収書金額(a)	按分率(b)	政務活動費支出額(a×b)
全て政務活動にかかるものである。	500円	100 %	500円

※ 按分による支出がある場合は、領収書等の金額、按分率及び政務活動費の支出額をそれぞれ該当欄に記入すること。