

整理番号	127
------	-----

決裁	会派代表者	阿部	経理責任者	伴	経理担当者	
----	-------	----	-------	---	-------	--

使途項目      サーチャージ      支出証拠書

780 - 005

( 会派名・議員氏名 ふじのくに県民クラブ - 佐野愛子 )

経費項目	調査研究費・研修費・広聴広報費・要請情報活動費・会議費・資料作成費・資料購入費・事務費・事務所費・人件費		
内容	自動車リース代 (令和2年1月分)		
年月日	令和2年 1月 6 日～ 令和 年 月 日	金額	28,998 円

目的	_____
使途	_____
政務活動・ 県政との 関連性	_____
<<領収書貼付枠>> *月額リース料金 (68,726 円) から重量税、任意保険料等政務活動費対象外経費を 除いた金額 (57,996 円) に 1/2 を乗じた額を充当する 計算根拠 平成 31 年 4 月証拠書 (整理番号 4) 参照	

按分の理由	領収書金額(a)	按分率(b)	政務活動費支出額(a×b)
活動費と私用で按分	57,996 円	1/2	28,998 円

※ 按分による支出がある場合は、領収書等の金額、按分率及び政務活動費の支出額をそれぞれ該当欄に記入すること。





## 上下水道使用量のお知らせ

水栓番号	順路番号	メータ番号	口径
██████████	A 0435-004805-000	00294-2-13	020 <sup>mm</sup>
使 用 者 氏 名			
ふじのくに県民クラブ 藤枝 佐野 愛子事務所 様			

令和元年12月分

使用期間 令和元年10月 4日から令和元年12月 6日まで

今 回 指 針	108
前 回 指 針 ( - )	106
旧メータ使用水量(+)	m <sup>3</sup>
使 用 水 量	2 m <sup>3</sup>

参考までに、前年同月の使用水量は 3 m<sup>3</sup>でした。

上 水 道 料 金	2,684 円
下 水 道 使 用 料	2,200 円
請 求 予 定 金 額	4,884 円

(税込み)

次回口座振替日 令和 2年 1月 6日

口座振替の方以外は、後日納付書を送付します。  
本票は請求書ではありません。

整理番号 129

決裁	会派代表者	(阿部)	経理責任者	(伴)	経理担当者	
----	-------	------	-------	-----	-------	--

使途項目 サーチキー 支出証拠書

780 - 003

( 会派名・議員氏名 ふじのくに県民クラブ - 佐野愛子 )

経費項目	調査研究費・研修費・広聴広報費・要請等活動費・会議費・資料作成費・資料購入費・事務費・事務所費・人件費		
内容	事務所ファックス通信料 (令和2年1月請求分)		
年月日	令和2年 1月 10日~令和2年 月 日	金額	3,138 円

目的	_____
使途	_____
政務活動・ 県政との 関連性	_____

《領収書貼付枠》

年月日	取扱い	品名	金額	現在高(貸付高)
2-01-10		(NTT)	電話 6,276	

按分の理由	領収書金額(a)	按分率(b)	政務活動費支出額(a×b)
政務活動と後援会活動 で使用のため	6,276 円	1/2	3,138 円
		%	

※ 按分による支出がある場合は、領収書等の金額、按分率及び政務活動費の支出額をそれぞれ該当欄に記入すること。

## 口座振替のご案内 (西日本ご利用分)

お客様電話番号等 (BILLING NUMBER)	請求年月 (MONTH OF ISSUE)	振替日 (TRANSFER DAY)
054-646-1222	2019年12月ご請求分	2020年 1月10日(金)
振替金額 (TRANSFER AMOUNT OF MONEY)	6, 276円	

※振替日に振替が出来なかった場合は延滞利息を加算させていただく場合があります。  
 ※口座振替をご利用のお客様で、振替日に振替ができなかった場合は、原則、振替日から起算して15日後に再度振替させていただきます。

\*\*\*ユニバーサルサービス料について\*\*\*  
 ユニバーサルサービス料は、あまねく日本全国においてユニバーサルサービス(NTT東西の加入電話等)の提供を確保するためにご負担いただく料金です。なお、社団法人電気通信事業者協会から1番号あたりの費用(番号単価)が公表されています。  
 \*\*\*NTT西日本からのお知らせ\*\*\*  
 ※電話のご注文・お問合せは1163へ(無料)／携帯電話からは0800-2000116へ(無料)※電話の故障は1131へ(無料)／携帯電話からは0120-444113へ(無料)※フレッツ・ひかり電話:0120-116116へ(無料)／故障:0120-248995へ(無料)※弊社分請求額のうち、料金回収代行分は、NTTファイナンスへ請求事務を委託しています。

バラバラのご請求を **おまとめ請求** でひとつに!

web  検索

お電話 ☎ **0800-333-1000** 受付時間:午前9時~午後5時 月~金曜日(祝日・年末年始を除く)



## NTTファイナンス株式会社 電話料金等料金領収証 (西日本ご利用分)

お客様電話番号等 (BILLING NUMBER) 054-646-1222

ご請求先氏名(CUSTOMER NAME) ふじのくに県議団 藤枝 佐野愛子事務所 様

下記、ご利用料金を口座振替により領収いたしました。  
 The following amount was transferred from your account. (2019年12月25日発行)

2019年10月ご請求分	(2019年11月11日振替)
領収金額 (AMOUNT RECEIVED)	6, 114円
金融機関名 BANK/POST OFFICE	*****
口座番号 ACCOUNT	*****

印紙税申告納付につき芝  
 税務署承認済

NTTファイナンス株式会社  
 〒108-0075  
 東京都港区港南1-2-70



## お知らせ

【NTTファイナンスからのお知らせ】  
 \*\*\*NTTグループ各社ご請求金額\*\*\*  
 NTT西日本ご請求額 6, 276円  
 (合計) 6, 276円 詳細については、「ご請求内訳」をご覧ください。

\*\*\*NTTファイナンスからのお知らせ\*\*\*  
 2018年11月ご請求分より、奇数月のご請求額が5,000円未満の場合は翌月に2ヶ月まとめてご請求しております。

\*\*\*NTT西日本からのお知らせ\*\*\* フレッツ光の割引サービス (光もっともっと割、Web光もっともっと割、どーんと割、どーんと学割、光はじめ割) は割引契約期間満了時に契約が自動延伸されます。自動延伸をご希望されない場合はNTT西日本へご連絡が必要です。割引適用期間中(自動延伸後を含む)に本割引サービスを解約された場合、解約金が発生する場合があります。なお、割引適用期間の満了月とその翌月に解約した場合には解約金は発生いたしません。詳しくはNTT西日本フレッツ公式サイト [http://flets-w.com/wari/] でご確認ください。

内訳項目 金額(円) CHARGE BREAKDOWN BY CATEGORY (YEN)	内訳金額(円) AMOUNT (YEN)	請求内訳等詳細 DETAILS OF CHARGE BREAKDOWN	税区分 TAX
◆054-646-1222		11月分	
◇NTT西日本ご利用分	2,650	回線使用料(基本料)(事務用)	10月11日~11月10日 合算
3,151	212	ダイヤル通話料	10月11日~11月10日。なお前月分は212円でした。 合算
(	204)	(内訳)イチリッツ1適用分	次回(来月分)の割引計算期間は、11月11日~12月10日です。
<	204>	(内訳)イチリッツ1適用通話料	イチリッツ1をご利用にならなかった場合、250円となります。
(	8)	(内訳)通常通話料適用分	
3	3	ユニバーサルサービス料	1番号分のご請求となります。 合算
286	286	消費税等相当額(合計)	合算表示の料金合計×10%
◇NTT西日本分(小計)	3,151	(小計)	
3,151	3,151		
◇NTT西日本ご利用分	2,650	12月分	
3,114	178	回線使用料(基本料)(事務用)	11月11日~12月10日 合算
(	178)	ダイヤル通話料	11月11日~12月10日。なお前月分は212円でした。 合算
<	178>	(内訳)イチリッツ1適用分	次回(来月分)の割引計算期間は、12月11日~1月10日です。
(	0)	(内訳)イチリッツ1適用通話料	イチリッツ1をご利用にならなかった場合、178円となります。
3	3	(内訳)通常通話料適用分	
283	283	ユニバーサルサービス料	1番号分のご請求となります。 合算
◇NTTコミュニケーションズご利用分	10	消費税等相当額(合計)	合算表示の料金合計×10%
11	10	ダイヤル通話料	11月11日~12月10日、0570 合算
(	1	消費税等相当額(合計)	等をご利用の場合は、その料金を含む 合算表示の料金合計×10%
◇NTT西日本分(小計)	3,125	(小計)	
3,125	3,125		
◇合計	6,276	合計	2か月分のご請求額です。
6,276	6,276		

整理番号 130

決裁	会派代表者	(印)	経理責任者	(印)	経理担当者	
----	-------	-----	-------	-----	-------	--

使途項目 サーチキー 支出証拠書

779 - 003

(会派名・議員氏名 ふじのくに県民クラブ - 佐野愛子)

経費項目	調査研究費・研修費・広報報費・要請陳情等活動費・会議費・資料作成費・資料購入費・事務費・事務所費・人件費		
内容	FMしまだコーナー料及び送金手数料		
年月日	令和2年1月14日～令和 年 月 日	金額	49,720 円

目的	定期的に県政、地域情報を報告する
使途	令和元年12月分コーナー料
政務活動・県政との関連性	政務活動を通じて得た様々な情報を広く伝えることができる

<<領収書貼付枠>>

### ご利用明細票

お取扱日	店番	お取引内容
02-01-14	23003	通帳送金
記号	番号	
*****		
取扱番号	お取引金額	
N131	*49,500	
	残高	
島田掛川信用金庫		
島田本店営業部		
普通	916955	
カ) エフエムシマダ		
送金料金	*220円	
振込予定日	02-01-14	
サノ アイコ		

ご利用いただきましてありがとうございました。  
 ゆうちよ銀行

按分の理由	領収書金額(a)	按分率(b)	政務活動費支出額(a×b)
全て政務活動にかかるものである	49,720 円	100%	49,720 円

※ 按分による支出がある場合は、領収書等の金額、按分率及び政務活動費の支出額をそれぞれ該当欄に記入すること。





整理番号 131

決裁	会派代表者	阿部	経理責任者	伴	経理担当者	
----	-------	----	-------	---	-------	--

使途項目 サーチキー 支出証拠書

778 - 001

( 会派名・議員氏名 ふじのくに県民クラブ - 佐野愛子 )

経費項目	調査研究費・研修費・広聴広報費・要請情報活動費・会議費・資料作成費・資料購入費・事務費・事務所費・人件費		
内容	月間『ガバナンス』購読料		
年月日	令和2年1月16日～令和 年 月 日	金額	5,670円

目的	各種情報収集と研究
使途	購読料 (2019年9月～2020年3月)
政務活動・ 県政との 関連性	政務活動において、広い分野の情報を得るため購読し活用する

《領収書貼付枠》

購読期間が3年間 (2019年9月～2022年8月) のため、各会計期間ごと按分し計算根拠を添付する

按分の理由 (政務活動 次期年度にかかるため 月数で按分する)	領収書金額(a)	按分率(b)	政務活動費支出額(a×b)
	29,160円	7/36月	5,670円

※ 按分による支出がある場合は、領収書等の金額、按分率及び政務活動費の支出額をそれぞれ該当欄に記入すること。

請求書

佐野 愛子

様 令和 元年 11月 22日

東京都江東区新木場1丁目18番11号 (〒136-8575)

株式会社きょうめい

代表取締役 成吉 社



金額には消費税及び地方消費税が含まれております。(8%) (0422-0009489)

下記のとおりご請求いたします。

ご請求額 ¥29,160.-

お得意様No (請求No)

お支払は 令和 元年 12月 12日までにお願いします。

E

品名	追録号数	数量	単価	金額	備考
月刊「ガバナンス」 2019年9月号～2022年8月号	購読料	1	29,160	29,160	☆

(振込先) みずほ銀行東京営業部 (001)  
普通預金 4913720 カキヨウセイ  
(要打電項目) サノアコ

SS

01190092846  
(163)

ご利用明細票

お取扱日	店番	取扱番号
02-01-16	23003	A93210012
取扱店	アジエタ	
払込口座	00140-8	10000
払込金額	*29,160	料金 *0
		振替受付票
株式会社きょうめい 29160		払込みの証拠となるものですから大切に保存して下さい。 料金には、消費税等が含まれています。 (ゆうちょ銀行)
佐野 愛子 振替受付員: 011260225		
記号番号	***	
“あんしん” & “べんり” な スマホ決済アプリ ゆうちょPay		

整理番号 132

決裁	会派代表者	阿部	経理責任者	伴	経理担当者	
----	-------	----	-------	---	-------	--

使途項目 サーチキー 支出証拠書

778 - 001

( 会派名・議員氏名 ふじのくに県民クラブ - 佐野愛子 )

経費項目	調査研究費・研修費・広聴広報費・要請陳情等活動費・会議費・資料作成費・資料購入費・事務費・事務所費・人件費		
内容	月間『婦人通信』購読料及び送料		
年月日	令和2年1月16日～令和 年 月 日	金額	1,163 円

目的	各種情報収集と研究
使途	購読料 (2020年1月～2020年3月)
政務活動・ 県政との 関連性	政務活動において、広い分野の情報を得るため購読し活用する
<<領収書貼付枠>> 購読期間が2020年1月～12月のため各会計期間ごと按分し計算根拠を添付する	

按分の理由 全て政務活動 (次期年度にかかるため) 月数で按分する	領収書金額(a) 4,652 円	按分率(b) 3/12 月	政務活動費支出額(a×b) 1,163 円
---	---------------------	------------------	--------------------------

※ 按分による支出がある場合は、領収書等の金額、按分率及び政務活動費の支出額をそれぞれ該当欄に記入すること。

2019年11月2日

426-0132  
静岡県藤枝市  
本郷286

佐野愛子 様

No. [REDACTED]

いつも月刊『婦人通信』をご購読いただき、ありがとうございます。誌代終了のご案内をさしあげます。  
お振込みいただきました購読料が下記のように終了となりますので、継続してのご購読をどうぞよろしくお願  
いたします。年間購読料は、4,500円、半年間の購読料は2,250円となっております。ご無理のないよう  
お送りください。送金方法は、同封の振込用紙、郵貯の通帳間送金やみずほ銀行(新宿南口支店・普通  
1016460、口座名「日本婦人団体連合会」)、または、代金分の切手をお送り下さい。  
なお、中止なさる場合は早めにご連絡を下さい。今後ともどうぞよろしくお願い申し上げます。

お預かりしている誌代は12月号分迄です。引き続き、ご購読をお願いいたします。

## ご利用明細票

お取扱日	店番	取扱番号
02-01-1623003		A93210014
取扱店	フジエタ	
払込口座	00100-2	74431
払込金額	*4,500	料金 *152
振替受付票	001002 74431 婦人通信編集部 金額 4500 ご依頼人 佐野愛子 記号番号 * [REDACTED]	
振替受付票 払込みの証拠と なるものですか ら大切に保存し て下さい。 料金には、消費 税等が含まれて います。 (ゆうちょ銀行)		
"あんしん" & "べんり" な スマホ決済アプリ ゆうちょ Pay		

No. [REDACTED]

426-0132

藤枝市本郷286  
佐野愛子 様

整理番号 133

決裁	会派代表者	(阿部)	経理責任者	(伴)	経理担当者	
----	-------	------	-------	-----	-------	--

使途項目 サーキー 支出証拠書

7811 - 002

(会派名・議員氏名 ふじのくに県民クラブ - 佐野愛子)

経費項目	調査研究費・研修費・広聴広報費・要請請察活動費・会議費・資料作成費・資料購入費・事務費・事務所費・人件費		
内容	事務所電気料 (令和2年1月請求分)		
年月日	令和2年1月20日~令和 年 月 日	金額	5,675 円

目的	_____
使途	_____
政務活動・ 県政との 関連性	_____

《領収書貼付枠》

通常貯金 (兼お借入明細)				
年月日	取扱店	お預り金額	お支払金額	現在正貸付高
01				0
02				0
03				0
04				0
05	2-01-20	(チャウブ デンリョク)	電気 11,350	0
06				0
07				0
08				0
09				0
10				0
11				0
12				0

按分の理由	領収書金額(a)	按分率(b)	政務活動費支出額(a×b)
政務活動、後援会活動で 使用のため	11,350 円	1/2	5,675 円
		%	

※ 按分による支出がある場合は、領収書等の金額、按分率及び政務活動費の支出額をそれぞれ該当欄に記入すること。

口座振替払済のお知らせ（電気料金等領収証）

令和 2年 1月21日発行

毎度お引立ていただきありがとうございます。

令和 2年 1月分 の電気料金等を、口座振替により領収いたしました。

振替内容

振替年月日	合計領収金額	消費税等相当額（再掲）
令和 2年 1月20日	11,350円	1,031円
ご指定口座	口座情報の表示を希望される場合は 担当窓口までご連絡ください。	

領収金額の内訳

お客さま番号	旧程	契約種別	容量	ご使用量 kWh/m <sup>3</sup>	領収金額 円	精算額等 円	初回引落割引額 円、銭	記事
おなまえ								
		02 おとくプラン			5,806		-5500	
ふじのくに県民クラブ藤枝 佐野愛子事務所		60 A		190	527	560	-62890	
		02 ビジとくプラン			5,544			
ふじのくに県民クラブ藤枝 佐野愛子事務所		3 kW		151	504	445	-49981	

◎ごあんない お届け先住所を変更される場合は、表記の担当窓口までご連絡ください。お問い合わせには、お客さま番号をお知らせください。  
 ◎おことわり 領収証の再発行はできませんので大切に保管してください。証明書の発行には、別途手数料がかかります。  
 月分、金額を修正したものは無効でございます。

印紙税申告納付につき名古屋東  
 税務署承認済  
 所在地 名古屋市東区新町

中部電力株式会社

整理番号	134
------	-----

決裁	会派代表者	(阿部)	経理責任者	(伴)	経理担当者	
----	-------	------	-------	-----	-------	--

使途項目      サーチャージ      支出証拠書

780 - 003

( 会派名・議員氏名    ふじのくに県民クラブ - 佐野愛子 )

経費項目	調査研究費・研修費・広聴広報費・要請精等活動費・会議費・資料作成費・資料購入費・事務費・事務所費・人件費		
内 容	携帯電話料、及びモバイル通信料 (令和元年12月請求分)		
年 月 日	令和 2 年 1 月 27 日	～ 令和元年 月 日	金 額      7,909 円

目 的	_____
使 途	_____
政務活動・ 県政との 関連性	_____
<<領収書貼付枠>> 料金合計額    ケータイ補償サービス利用料+端末分割代金 18,991 円 - (380 円×1.1+2,754 円) × 1/2 = 7,909 円	

按分の理由 政務活動と私用で按分	領収書金額(a)	按分率(b)	政務活動費支出額(a×b)
	15,819 円	1/2 %	7,909 円

※ 按分による支出がある場合は、領収書等の金額、按分率及び政務活動費の支出額をそれぞれ該当欄に記入すること。



### 1. 普通預金のお取引 (兼お借入明細)

口座番号	課税区分	マル優お申込日	マル優口座限度額
	課税		千円

令和 2年 1月分

年月日	記号	お支払い金額	お預かり金額	差引残高	備考
		繰越残高			
2-01-27	BF	37,210	シ ャツクス		

※表示内容については、宛名ページ裏面の説明をお読みください。

### 3. 定期預金・担保お預かり明細

口座番号	課税区分	マル優お申込日	マル優口座限度額
			千円

令和 2年 1月31日時点

残高	
----	--

取扱番号	満期日	お預かり金額 種類	預入日 取扱日	預入期間 (据置期間)	利率 (%) (中間払利率)	課税区分	満期日の取扱方法 中間払利息取扱方法

※満期日順に表示しています。月末日が休業日の場合は、直前の営業日時点のお預かり明細です。  
 その他、表示内容については、宛名ページ裏面の説明をお読みください。





1/1

## カードご利用代金明細

カード名: ジャックスV i s aカード

カード番号:

お客様番号 ※ お客様の個人情報保護の為、「お客様番号」はカード会員番号と異なる番号を使用しております。

金融機関名

支店名

科目・口座番号

口座名義 佐野 様

2020年1月度のご利用代金明細

作成日:2020/1/12

お支払日	2020年1月27日 (月)
お支払金額	37,210 円
獲得ラブリポイント	186 点

- 1回・2回・分割・ボーナス払の今回お支払金額小計
- リボルビング払の今回お支払金額小計
- ※ ご指定口座へは金融機関の前営業日1月24日(金)迄にご用意願います。
- ※ 当社と本明細記載以外のご契約があり、かつ、ご指定口座が同一の場合は、合算した金額にてご請求させていただきます。

Jデポのご案内



- \* Jデポのご案内
- 本明細書発行日現在、標記カードにJデポとして ¥ 2 6 2 が残っております。
- 標記カードにてショッピングのご利用を頂いた場合、ご利用額よりJデポ分を値引きしてのご請求となります。

ご利用代金明細

- ※ リボルビング払の明細は新規ご利用分のみ表示しております。
- ※ リボルビング払の今回お支払金額は「リボルビング払のお支払内訳」をご覧ください。

ご利用 年月日	ご利用店名 現金通貨額	ご利用都市名など 円換算レート	ご 利 用 者	支 払 回 目	支 払 回 数	今 回 ご 利 用 金 額 (円)	手数料・ 利息・ 諸費用 (円)	今 回 の お 支 払 金 額 (円)	お 支 払 後 残 高 (円)	ポ イ ン ト 費 目
19/11/30	ドコモご利用料金	12月分	本人	20/1	1	18,991	0	18,991	0	#

<<今回のお支払  
明細>>

○ 1回・2回・分割・ボーナス払の今回お支払金額小計	37,210
○ リボルビング払の今回お支払金額小計	0
◎ ◎ お支払金額	37,210

リボルビング払のお支払内訳

前回お支払後元本残高(円)
諸費用(円)
今回ご利用金額(円)
諸費用(円)
今回お支払金額(円) ○
内元本(円)
内手数料・利息(円)
内諸費用(円)
お支払後残高

リボルビング払のご登録内容

	ショッピング	キャッシング
ご返済方式	元金定額	元金定額
ご返済コース	残高スライド	
ボーナス加算月		
ボーナス加算金額(率)		
手数料・利率	実質年率 %	実質年率 %

※ 上記ご登録内容は、ご利用代金明細作成時点の内容を表示しております。

お客様氏名 CUSTOMER NAME	佐野 愛子 <small>※HIS顔文字以外の一部文字において●(黒まる)表示になる場合があります。</small>	様
お客様電話番号 PHONE NUMBER	[REDACTED]	

ご利用額のご案内

ご利用年月 MONTH OF USE	2019年11月ご利用分
ご利用額 TRANSFER AMOUNT OF MONEY うち、消費税等相当額 TAX	18,991円 (1,652円)
振替日 TRANSFER DAY	ご利用クレジット会社の規約に基づく振替日

ご利用クレジット会社 CREDIT COMPANY	* * * * *
カード会員番号 MEMBER NUMBER OF THE CARD	* * * * *

前々月ご利用額	18,931円(税込)
カケホ/ライトプラン (2019年11月末現在)	電話番号毎の利用内訳をご確認ください。
* * * *	* * * *

ポイントのお知らせ	dポイントがたまる・つかえる街のお店やネットサイトはどんどん拡大中です。 普段よく利用されているあのお店やあのサイトでも、dポイントがたまる・つかえるかもしれません。ぜひ「dポイントクラブサイト」で最新情報をご確認ください。
* * * *	* * * *

**お知らせ**

[NTTドコモからのお知らせ] -----  
 \*\*\* 電話番号毎のご利用金額(税込) \*\*\*

[REDACTED]

(の加入電話等)の提供を確保するために必要な費用の一部を通信事業者全体で電話番号数に応じて負担するユニバーサルサービス制

ユニバーサルサービス制度の番号単価の改定に伴い、2020年1月ご利用分からユニバーサルサービス料を1電話番号当たり月額3円(税込)から2円(税込)に改定いたします。詳しくはドコモのホームページにてご確認ください。引き続きお客様のご理解とご協力を賜りますようお願い申し上げます。

**株式会社NTTドコモ 料金領収証**  
 RECEIPT OF TELECOMMUNICATION CHARGES

下記、ご利用料金を口座振替により領収いたしました。  
 The following amount was transferred from your account.

株式会社NTTドコモ  
 〒100-6150  
 東京都千代田区永田町2-11-1

請求年月 MONTH OF ISSUE	* * * *
領収金額 AMOUNT OF RECEIVED	* * * *
領収金額のうち、消費税等相当額 CONSUMPTION TAX	* * * *
振替口座 BANK ACCOUNT	金融機関名 (BANK/POST OFFICE) * * * *
	口座番号 (ACCOUNT) * * * *

本書は電子文書です。

内訳項目 金額 (円) BREAKDOWN BY CATEGORY (YEN)	内訳金額 (円) AMOUNT (YEN)	内訳等詳細 (DETAILS OF BREAKDOWN)	税区分 (TAX)
【合計請求額の請求内訳】			詳細は電話番号毎内訳をご覧ください。
◇基本使用料等 (計) 4,853	4,853	基本使用料	合 算
◇通話料・通信料 (計) 180	180	FOMA・SMS通信料	合 算
◇パケット定額料等 (計) 9,147	3,500	パケット定額料 (シェア)	合 算
	-600	パケット定額料 (シェアずっとドコモ割)	合 算
	1,000	スピードモード/1GB追加オプション利用料	合 算
	500	シェアオプション定額料	合 算
	8,348	定額通信料	合 算
	-953	定額プラン (無料通信分) 適用額	合 算
	-2,648	定額データ割	合 算
	0	バック定額通信料	合 算
◇その他ご利用料金等 (計) 405	2,400	付加機能使用料等	合 算
	0	ドコモWi-Fi利用料	合 算
	-1,944	月々サポート適用額	内 税
	9	ユニバーサルサービス料	合 算
	-60	eビリング割引料	合 算
◇端末等代金分割支払金 2,754	2,754	端末等代金分割支払金	非対象等
◇消費税等相当額 (計) 1,652	1,652	消費税等相当額 (合計)	合算表示の料金合計 × 10%
◇合計 18,991	18,991	合計	(3回線請求分)

\*\*\*ユニバーサルサービス料について\*\*\*  
 ユニバーサルサービス料は、あまねく日本全国においてユニバーサルサービス (NTT東西の加入電話等) の提供を確保するためにご負担いただく料金です。  
 なお、社団法人電気通信事業者協会から1番号当たりの賃用 (番号単価) が公表されています。

内訳項目 金額 (円) BREAKDOWN BY CATEGORY (YEN)	内訳金額 (円) AMOUNT (YEN)	内訳等詳細 (DETAILS OF BREAKDOWN)	税区分 (TAX)
		ご利用期間 (11/1~11/30)	
◇基本使用料等 (計) 2,200	2,200	カケホーダイプラン (ケータイ)	合 算
◇通話料・通信料 (計) 180	180	FOMA・SMS通信料	11月ご利用分 合 算
◇パケット定額料等 (計) 3,900	3,500	データSパック (小容量) 定額料	合 算
	-600	ずっとドコモ割プラス (料金割引)	合 算
	1,000	スピードモード/1GB追加オプション利用料	超過分は1回分です。 合 算
	0	(参考) 当月ご利用データ量 (シェアグループ合計)	2.9G (通信速度制限含む) 合 算
	0	(参考) 当月ご利用データ量	0.1G (通信速度制限含む) 合 算
◇その他ご利用料金等 (計) 863	300	iモード利用料	合 算
	200	キャッチホン利用料	合 算
	380	ケータイ補償サービス利用料 (380)	合 算
	3	ユニバーサルサービス料/基本	1番号あたり3円のご請求となります 合 算
	-20	eピリング割引料	11月請求分 合 算
◇消費税等相当額 (計) 714	714	消費税等相当額 (合計)	合算表示の料金合計×10% 合 算
◇合計 7,857	7,857	合計	
		<NTTドコモからのお知らせ>	
		○継続利用期間は、11月末で	
		○カケホーダイ/ライトプランご契約期間は11月末で	
		○ポイントのお知らせ	
		11月ご利用分に対する獲得ポイントは、	
		(ポイント進呈の対象になるご利用金額は、	
		※その他の獲得ポイントはWEBをご確認ください。	
		○ステージのお知らせ	
		11月末のステージは、	
		※その他のステージ情報はWEBをご確認ください。	

内訳項目 金額 (円) BREAKDOWN BY CATEGORY (YEN)	内訳金額 (円) AMOUNT (YEN)	内訳等詳細 (DETAILS OF BREAKDOWN)		税区分 (TAX)
		ご利用期間 (11/1~11/30)		
◇基本使用料等 (計) 953	1,905	基本使用料 (定額データプランS_バリュー)	パケット料953円含む。	合 算
	-952	定額データ スタンダード割		合 算
◇パケット定額料等 (計) 4,747	8,348	定額通信料 (定額データプランS_バリュー)	1億パケット以上	合 算
	-953	定額データプランS (無料通信分) 適用額		合 算
	-2,648	定額データ スタンダード割		合 算
◇その他ご利用料金等 (計) 483	500	moperaU スタンダードプラン利用料		合 算
	3	ユニバーサルサービス料/基本	1番号あたり3円のご請求となります	合 算
	-20	eピリング割引料	11月請求分	合 算
◇消費税等相当額 (計) 618	618	消費税等相当額 (合計)	合算表示の料金合計×10%	
◇合計 6,801	6,801	合計		
		<NTTドコモからのお知らせ>		
		○継続利用期間は、11月まで		
		○定額データS割のご契約期間は11月まで		
		○ポイントのお知らせ		
		11月ご利用分に対する獲得ポイントは、		
		(ポイント進呈の対象になるご利用金額は、		
		※その他の獲得ポイントはWEBをご確認ください。		
		○ステージのお知らせ		
		11月末のステージは、		
		※その他のステージ情報はWEBをご確認ください。		

内訳項目 金額 (円) BREAKDOWN BY CATEGORY (YEN)	内訳金額 (円) AMOUNT (YEN)	内訳等詳細 (DETAILS OF BREAKDOWN)	税区分 (TAX)
		ご利用期間 (11/1~11/30)	
◇基本使用料等 (計) 1,700	1,700	データプラン (スマホ/タブ) iPad	合 算
◇パケット定額料等 (計) 500	500	Xiシェアオプション定額料	合 算
	0	(参考) 当月ご利用データ量 2.9G (通信速度制限含む)	合 算
◇その他ご利用料金等 (計) -941	300	spモード利用料	合 算
	200	あんしんセキュリティ利用料	合 算
	500	ケータイ補償 iPhone & iPad 500	合 算
	400	あんしん遠隔サポート利用料	合 算
	-380	あんしんバックモバイル割引	合 算
	300	ドコモWi-Fi利用料 (spモード)	合 算
	-300	キャンペーン割引料 (ドコモWi-Fi)	合 算
	-1,944	月々サポート適用額	本回線は6回目の適用 (全24回)
	3	ユニバーサルサービス料/基本	1番号あたり3円のご請求となります
	-20	eビリング割引料	11月請求分
◇端末等代金分割支払金 2,754	2,754	端末等代金分割支払金	6回目のご請求です。(全24回)
		ご請求は2021年6月請求迄で、分割支払金残額は	49,572円です。
◇消費税等相当額 (計) 320	320	消費税等相当額 (合計)	合算表示の料金合計×10%
◇合計 4,333	4,333	合計	
		<NTTドコモからのお知らせ>	
		○継続利用期間は、11月末で	
		○データプランのご契約期間は11月末で	
		○ポイントのお知らせ	
		11月ご利用分に対する獲得ポイントは、	
		(ポイント進呈の対象になるご利用金額は、	
		※その他の獲得ポイントはWEBをご確認ください。	
		○ステージのお知らせ	
		11月末のステージは、	
		※その他のステージ情報はWEBをご確認ください。	



整理番号 135

決裁	会派代表者	阿部	経理責任者	伴	経理担当者	
----	-------	----	-------	---	-------	--

使途項目 サーチキー 支出証拠書

780 - 003

( 会派名・議員氏名 ふじのくに県民クラブ - 佐野愛子 )

経費項目	調査研究費・研修費・広報広報費・要請陳情等活動費・会議費・資料作成費・資料購入費・事務費・事務所費・人件費		
内容	事務所電話通話料 (令和2年1月請求分)		
年月日	令和2年1月28日~令和 年 月 日	金額	2,906 円

目的	_____
使途	_____
政務活動・ 県政との 関連性	_____

《領収書貼付枠》

通帳記載欄に“ガス”と表示している説明文書は平成31年4月証拠書(整理番号13)参照

通常貯金 (兼お借入明細)				
年月日	取扱店	お預り金額	お支払金額	現在口座貸付高
01				0.00
02				0.00
03				0.00
04				0.00
05				0.00
06	2-01-28		ガス 5,812	0.00
07				0.00
08				0.00
09				0.00
10				0.00
11				0.00
12				0.00

按分の理由 政務活動と後援会活動 で使用のため	領収書金額(a)	按分率(b)	政務活動費支出額(a×b)
	5,812 円	1/2 %	2,906 円

※ 按分による支出がある場合は、領収書等の金額、按分率及び政務活動費の支出額をそれぞれ該当欄に記入すること。



整理番号 136

決裁	会派代表者	(印)	経理責任者	(印)	経理担当者	
----	-------	-----	-------	-----	-------	--

使途項目 サーチャージ

支出証拠書 (自動車燃料代)

780 - 004

【 1 月分】 1/31 (会派名・議員氏名 ふじのくに県民クラブ・佐野愛子)

区分	前回給油(領収書貼付分) A	今回(直近の)給油 B	総走行距離 C=B-A
年月日	年 月 日	年 月 日	
走行距離	km	km	km

(経費項目別充当額)

経費項目	走行距離 (km)	積算方法 ※	充当額 (円)
事務費	870	18 円 × 870 km / km	15,660 円

※単価による充当方式 : 単価 (円) × 走行距離 (km)

※領収書による充当方式

- ・積上げ方式 : 領収書金額 (円) × 走行距離 (km) / 総走行距離 (上記C) (km)
- ・充当限度割合による按分 : 領収書金額 (円) × 充当限度割合

《支払証明》上記のとおり支払った (充当した) ことを証明します。 議員氏名 佐野愛 (印)

《領収書貼付枠》

按分の理由	領収書金額(a)	按分率(b)	政務活動費支出額(a×b)
全て政務活動にかかるものである。	15,660 円	100 %	15,660 円

※ 按分による支出がある場合は、領収書等の金額、按分率及び政務活動費の支出額をそれぞれ該当欄に記入すること。

月 日	37	行 程	走行距離(km)
1月5日	藤枝市消防視察	自宅ー岡部	30
1月6日	居場所ボランティア視察	自宅ー藤岡	27
1月7日	F M県政報告収録	自宅ー島田おおるり	37
8	藤枝商工会議所意見交換	自宅ー青木	16
9	静浜基地視察	自宅ー静浜	37
10	リニアPT 議案説明	自宅ー県庁	57
11	JA意見交換会	自宅ー岡出山	16
12	こども食堂視察	自宅ー前島	20
13	日本語教育シンポジウム	自宅ーあざれあ	56
19	市民スポーツ視察、身体障害者意見交換	自宅ー大井川静岡、	83
20	NEXCO視察	県庁ー清水	18
21	F M県政報告収録	自宅ー島田	37
24	予算ヒアリング	自宅ー県庁	57
25	県内女性議員研修会	自宅ー静岡	59
26	空手スポーツ意見交換	自宅ー静岡	56
27	全国女性議員研修会	自宅ー藤枝駅	18
28	地方創生セミナー	自宅ー静岡	55
29	地域のお店表彰式、地域空港進める会	自宅ー静岡、島田	77
30	教育委員会ヒアリング	自宅ー県庁	57
31	知事折衝	自宅ー県庁	57
計			870

15,660

整理番号 137

決裁	会派代表者	(阿部)	経理責任者	(伴)	経理担当者	
----	-------	------	-------	-----	-------	--

使途項目 サーチキー 支出証拠書

781 - 001

(会派名・議員氏名 ふじのくに県民クラブ - 佐野愛子)

経費項目	調査研究費・研修費・広聴広報費・要請情報活動費・会議費・資料作成費・資料購入費・事務費・事務所費・人件費		
内容	令和2年2月分 事務所賃借料及び送金手数料		
年月日	令和2年1月31日~令和 年 月 日	金額	50,220 円

目的	_____																								
使途	_____																								
政務活動・ 県政との 関連性	_____																								
《領収書貼付枠》	<div style="text-align: center;"> <h3>ご利用明細票</h3> <table border="1"> <tr> <td>お取扱日</td> <td>店番</td> <td>お取引内容</td> </tr> <tr> <td>02-01-31</td> <td>23003</td> <td>通帳送金</td> </tr> <tr> <td>記号</td> <td colspan="2">番号</td> </tr> <tr> <td>*****</td> <td colspan="2">[REDACTED]</td> </tr> <tr> <td>取扱番号</td> <td colspan="2">お取引金額</td> </tr> <tr> <td>N051</td> <td colspan="2">*100,000</td> </tr> <tr> <td></td> <td colspan="2">残高</td> </tr> <tr> <td></td> <td colspan="2">[REDACTED]</td> </tr> </table> <p>清水銀行 藤枝駅西支店 普通 2215815 カ) マルトシアオキ</p> <p>送金料金 *440円 振込予定日 02-01-31 サノ アイコ</p> <p>ご利用いただきましてありがとうございました。 ゆうちょ銀行</p> </div>	お取扱日	店番	お取引内容	02-01-31	23003	通帳送金	記号	番号		*****	[REDACTED]		取扱番号	お取引金額		N051	*100,000			残高			[REDACTED]	
お取扱日	店番	お取引内容																							
02-01-31	23003	通帳送金																							
記号	番号																								
*****	[REDACTED]																								
取扱番号	お取引金額																								
N051	*100,000																								
	残高																								
	[REDACTED]																								

按分の理由 政務活動、後援会活動 で使用のため	領収書金額(a)	按分率(b)	政務活動費支出額(a×b)
	100,440 円	1/2 %	

※ 按分による支出がある場合は、領収書等の金額、按分率及び政務活動費の支出額をそれぞれ該当欄に記入すること。

整理番号 138

決裁	会派代表者	阿部	経理責任者	伴	経理担当者	
----	-------	----	-------	---	-------	--

使途項目 サーチキー 支出証拠書

782 - 001

(会派名・議員氏名 ふじのくに県民クラブ - 佐野愛子)

経費項目	調査研究費・研修費・広報広報費・要請陳情等活動費・会議費・資料作成費・資料購入費・事務費・事務所費・人件費		
内容	事務員雇用		
年月日	令和2年1月31日~令和 年 月 日	金額	33,805 円

目的	政務活動を補助する職員を雇用
使途	1月分給与
政務活動・ 県政との 関連性	

《領収書貼付枠》

給与支払明細書

令和2年1月分

氏名 [Redacted]

給与	通勤手当	支給額合計	控除額			差引支給額
			所得税	雇用 保険料	控除額 合計	
円 31,350	円 2,455	円	円	円	円 0	円 33,805
					受領印	[Redacted]
					受領日	1月31日

按分の理由	通勤手当金額(a)	按分率(b)	政務活動費支出額(a×b)
通勤手当は政務活動事務と後援会事務の業務時間数で按分して支給	¥2,800 円 (@¥350×8日)	(B)28.5h / (A)32.5h %	給与 31,350 円 } 合計 通 2,455 円 } 33,805 円

※ 按分による支出がある場合は、領収書等の金額、按分率及び政務活動費の支出額をそれぞれ該当欄に記入すること。

雇用実績表

1 月 分	氏 名	██████████
-------	-----	------------

日	曜日	雇 用 時間数	うち政務活動費 業務時間数	政 務 活 動 業 務 内 容
1	水			
2	木			
3	金			
4	土			
5	日			
6	月			
7	火	4.5	4	月初打ち合わせ、スケジュール確認、
8	水			
9	木			
10	金	4	3.5	当月案内状確認、スケジュール管理
11	土			
12	日			
13	月			
14	火	4	3.5	県政資料発送準備、発送作業
15	水			
16	木			
17	金	4	3.5	県政資料発送準備、発送作業
18	土			
19	日			
20	月			
21	火	4	3.5	スケジュール管理 県政資料整理ファイリング
22	水			
23	木			
24	金	4	3.5	昨年案内文書保存作業 各種資料ファイリング
25	土			
26	日			
27	月			
28	火	4	3.5	県政資料保存作業
29	水			
30	木			
31	金	4	3.5	次月スケジュール確認
計	(A)	32.5	(B)	28.5

上記のとおり雇用したことを証明する。

令和 2 年 1 月 31 日

会派・議員名 ふじのくに県民クラブ 佐野愛子



[政務活動費充当計算]・・・①又は②の算式を用いて、政務活動費充当を算出する。

①(B){ 28 時間 30 分}×単価{ 1,100 円}= 31,350 円

②総支給額( 円)×(B) / (A) = 円

\* 証明は、雇用主が署名して押印する。

整理番号	139
------	-----

決裁	会派代表者	(阿部)	経理責任者	(伴)	経理担当者	
----	-------	------	-------	-----	-------	--

使途項目 サーチキー 支出証拠書

782 - 001

( 会派名・議員氏名 ふじのくに県民クラブ - 佐野愛子 )

経費項目	調査研究費・研修費・広報広報費・要請等活動費・会議費・資料作成費・資料購入費・事務費・事務所費・人件費		
内容	事務員雇用		
年月日	令和2年1月31日～令和 年 月 日	金額	47,850 円

目的	政務活動を補助する職員を雇用
使途	1月分給与
政務活動・ 県政との 関連性	

《領収書貼付枠》

給与支払明細書

令和2年1月分

氏名

給与	通勤手当 日数 11 日 ¥350/日	支給額合計	控除額			差引支給額
			所得税	雇用 保険料	控除額 合計	
円 44,000	円 3,850	円 47,850	円	円	円 0	円 47,850

受領印  
受領日 1月31日

按分の理由	領収書金額(a)	按分率(b)	政務活動費支出額(a×b)
全て政務活動にかかる ものである	47,850 円	/	47,850 円
		100%	

※ 按分による支出がある場合は、領収書等の金額、按分率及び政務活動費の支出額をそれぞれ該当欄に記入すること。



雇用実績表

1月分	氏名	
-----	----	--

日	曜日	雇用時間数	うち政務活動費	政務活動業務内容
			業務時間数	
1	水			
2	木			
3	金			
4	土			
5	日			
6	月	4	4	月初めスケジュール確認
7	火			
8	水	4	4	情報収集
9	木	4	4	案内文書の確認
10	金			
11	土			
12	日			
13	月			
14	火			
15	水	4	4	県政報告資料準備
16	木	4	4	県政報告資料準備
17	金			
18	土			
19	日			
20	月	3	3	資料整理
21	火			
22	水	4	4	各種案内文書の確認と返信
23	木	3.5	3.5	古い資料の整理
24	金			
25	土			
26	日			
27	月	3.5	3.5	資料ファイリング
28	火			
29	水	3	3	資料集め
30	木	3	3	次月予定確認
31	金			
計		40	40	

上記のとおり雇用したことを証明する。

令和 2 年 1 月 31 日  
ふじのくに県民クラブ 佐野愛子



[政務活動費充当計算]・・・①又は②の算式を用いて、政務活動費充当分を算出する。

①(B) [ 40 時間 分 ] × 単価 [ 1,100 円 ] = 44,000 円

②総支給額 [ 円 ] × (B) / (A) = 円

\* 証明は、雇用主が署名して押印する。

整理番号	140
------	-----

決裁	会派代表者		経理責任者		経理担当者	
----	-------	---	-------	---	-------	---

使途項目 サーチキー 支出証拠書

782 - 001

( 会派名・議員氏名 ふじのくに県民クラブ - 佐野愛子 )

経費項目	調査研究費・研修費・広報広報費・要請陳情等活動費・会議費・資料作成費・資料購入費・事務費・事務所費・人件費		
内容	事務員雇用		
年月日	令和2年1月31日～令和 年 月 日	金額	33,300 円

目的	政務活動を補助する職員を雇用
使途	1月分給与
政務活動・ 県政との 関連性	

《領収書貼付枠》

給与支払明細書

令和2年1月分

氏名 

給与	通勤手当	支給額合計	控除額			差引支給額
			所得税	雇用 保険料	控除額 合計	
円 33,300	円	円 33,300	円	円	円 0	円 33,300
					受領印	
					受領日	1月31日

按分の理由	領収書金額(a)	按分率(b)	政務活動費支出額(a×b)
全て政務活動にかかる ものである	33,300 円	/	33,300 円
		100%	

※ 按分による支出がある場合は、領収書等の金額、按分率及び政務活動費の支出額をそれぞれ該当欄に記入すること。

雇用実績表

1 月分	氏名	██████████
------	----	------------

日	曜日	雇用時間数	うち政務活動費業務時間数	政務活動業務内容
1	水			
2	木			
3	金			
4	土			
5	日			
6	月	4	4	月初打ち合わせ、当月情報収集(聞き取り)
7	火	4	4	当月情報収集(聞き取り)
8	水			
9	木			
10	金	4	4	当月情報収集(聞き取り)、スケジュール確認
11	土			
12	日			
13	月			
14	火	4	4	県政資料発送準備、発送作業
15	水			
16	木	4	4	県政資料発送準備、発送作業
17	金	4	4	県政資料発送準備、発送作業
18	土			
19	日			
20	月	3	3	スケジュール確認、調整
21	火			
22	水			
23	木	3	3	当月情報資料整理、ファイリング
24	金			
25	土			
26	日			
27	月			
28	火	4	4	昨年情報資料整理、保存作業
29	水			
30	木			
31	金	3	3	次月スケジュール確認
計	(A)	37	(B)	37

上記のとおり雇用したことを証明する。

令和2年1月31日

会派・議員名 ふじのくに県民クラブ 佐野愛子



[政務活動費充当計算]・・・①又は②の算式を用いて、政務活動費充当分を算出する。

①(B) [ 37 時間 00 分 ] × 単価 [ 900 円 ] = 33,300 円

②総支給額 [            円 ] × (B)    / (A)    =            円

証明は、雇用主が署名して押印する。

整理番号 141

決裁	会派代表者	阿部	経理責任者	伴	経理担当者	
----	-------	----	-------	---	-------	--

使途項目 サーチキー 支出証拠書

774 - 003

( 会派名・議員氏名 ふじのくに県民クラブ - 佐野愛子 )

経費項目	調査研究費・研修費・広聴広報費・要請等活動費・会議費・資料作成費・資料購入費・事務費・事務所費・人件費		
内容	静岡県日本語ボランティアセミナー2020 時駐車料 (静岡市内)		
年月日	令和2年1月13日~令和 年 月 日	金額	1,300 円

目的	静岡県日本語ボランティアセミナー受講		
使途	受講時駐車料		
政務活動・ 県政との 関連性	研修会で得た知識を特別委員会等 政策提言に生かす。		
〈領収書貼付枠〉			

按分の理由	領収書金額(a)	按分率(b)	政務活動費支出額(a×b)
全て政務活動にかかる ものである	1,300 円	100%	1,300 円

※ 按分による支出がある場合は、領収書等の金額、按分率及び政務活動費の支出額をそれぞれ該当欄に記入すること。

## 領収書

入庫時間	01月13日 10:17
出庫時間	01月13日 16:23
請求金額	1,300円
領収金額	1,300円
領収日	20#01月13日

アイペック常磐町第1駐車場

---

整理番号 142

決裁	会派代表者	(阿部)	経理責任者	(伴)	経理担当者	
----	-------	------	-------	-----	-------	--

使途項目 サーチキー 支出証拠書

774 - 001

( 会派名・議員氏名 ふじのくに県民クラブ - 佐野愛子 )

経費項目	調査研究費・研修費・広聴広報費・要請陳情等活動費・会議費・資料作成費・資料購入費・事務費・事務所費・人件費		
内容	令和2年「志太教育協議会新年祝賀会」、意見交換		
年月日	令和2年1月16日～令和 年 月 日	金額	5,000 円

目的	情報収集
使途	祝賀会参加費
政務活動・ 県政との 関連性	職を問わず現状の課題を政策に反映する
<<領収書貼付枠>>	

按分の理由	領収書金額(a)	按分率(b)	政務活動費支出額(a×b)
全て政務活動にかかる ものである。	6,000 円	/	限度額以内
		限度額	5,000 円

※ 按分による支出がある場合は、領収書等の金額、按分率及び政務活動費の支出額をそれぞれ該当欄に記入すること。

# 領 収 証

様

令和2年1月11日

¥6,000-

但し 志太教育協議会新年祝賀会会費として  
上記の通り領収いたしました

藤枝市田沼3-13-9

志太教育協議会

会長 朝比奈

義典

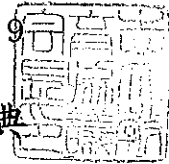

支払者: 佐野愛子

令和元年 11月 15日

各位

志太教育協議会会長

令和2年「志太教育協議会新年祝賀会」  
開催のご案内

朝夕冷え込む季節となりましたが、皆様におかれましては、ますますご健勝のこととお慶び申し上げます。また、日ごろより、志太地区の教育の推進にご理解とご協力を賜り、感謝申し上げます。

さて、恒例の志太教育協議会新年祝賀会を下記のとおり開催いたします。ご多用中のところ恐縮ですが、ご臨席を賜りたく、ご案内申し上げます。

記

- 1 日時 令和2年1月11日(土)午後2時～  
受付 午後1時20分より
- 2 会場 「小杉苑」 藤枝市青木 2-35-30  
電話：054-641-3321
- 3 会費 6,000円

※当日、藤枝駅北口より、小杉苑のマイクロバスが  
13:20、13:35 発で運行します。

※なお、ご出席の有無を12月3日(火)までに返信  
用ハガキでお知らせください。

※ご不明な点は志太教育協議会事務局までご連絡く  
ださい。 TEL：054-634-1155

12/2 出ハガキ

返信時は、この線に沿って切り、返信用部分を差し出してください。



整理番号 143

決裁	会派代表者	阿部	経理責任者	伴	経理担当者	
----	-------	----	-------	---	-------	--

使途項目 サーチキー 支出証拠書

774 - 003

( 会派名・議員氏名 ふじのくに県民クラブ - 佐野愛子 )

経費項目	調査研究費・研修費・広聴広報費・要請情報活動費・会議費・資料作成費・資料購入費・事務費・事務所費・人件費		
内容	東京都内「インターメディアテク」視察		
年月日	令和2年 1月18日～令和 年 月 日	金額	12,540 円

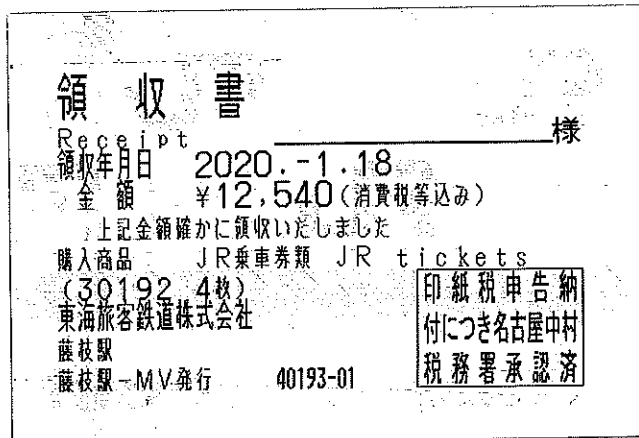

目的	東京都の駅前博物館の集客状況等の調査
使途	交通費
政務活動・ 県政との 関連性	県外調査概要書参照

《領収書貼付枠》



按分の理由	領収書金額(a)	按分率(b)	政務活動費支出額(a×b)
全て政務活動にかかるものである。	12,540 円	100 %	12,540 円

※ 按分による支出がある場合は、領収書等の金額、按分率及び政務活動費の支出額をそれぞれ該当欄に記入すること。

決 裁	会派代表者		経理責任者		経理担当者	
<p>県 外 調 査 概 要 書</p> <p>令和2年 1月18 日</p> <p>会派名・議員氏名ふじのくに県民クラブ 佐野愛子</p>						
目 的	「4-Xテナテク」視察					
年 月 日	令和2年1月18日～令和 年 月 日					
場 所	JPタワー学術文化総合ミュージアム インターメディアテク (東京都丸の内)					
内 容	<p>1 行程 藤沢 ⇄ 新田 ⇄ 東京駅</p> <p>2 対応者 寺田、小沢 学芸員</p> <p>3 聴取内容 ・馬前に立地するXテナテナテクについて ・劣層・曜日別の状況 ・他施設への波及効果</p> <p>4 県政への反映 東京馬前にある博物館等の集客状況を 把握し事情聴取をして県で進めようとする文化の取組に生かす</p>					

\*本概要書は、県外における調査研究活動のために政務活動費を支出した場合に提出する。

整理番号 144

決裁	会派代表者	阿部	経理責任者	伴	経理担当者	
----	-------	----	-------	---	-------	--

使途項目 サーチキー 支出証拠書

774 - 001

( 会派名・議員氏名 ふじのくに県民クラブ - 佐野愛子 )

経費項目	調査研究費・研修費・広聴広報費・要請陳情等活動費・会議費・資料作成費・資料購入費・事務費・事務所費・人件費		
内容	女性議員を増やす会「なないろの風」フォーラム2020 参加、意見交換(静岡市内)		
年月日	令和2年1月25日~令和 年 月 日	金額	1,000円

目的	「なないろの風」フォーラム2020 参加
使途	参加費
政務活動・ 県政との 関連性	女性議員の政治参画について今後の政策に 反映していく。
<<領収書貼付枠>>	

按分の理由	領収書金額(a)	按分率(b)	政務活動費支出額(a×b)
全て政務活動にかかる ものである	1,000円	100%	1,000円

※ 按分による支出がある場合は、領収書等の金額、按分率及び政務活動費の支出額をそれぞれ該当欄に記入すること。

領 収 書

佐野 様

金額 ￥1,000

但 「なないろの風」フォーラム 参加費  
令和2年 1月25日 上記の金額正に領収しました。

女性議員を増やす会「なないろの風」  
〒411-9946 三島市芙蓉台 1-6-13

代表 野村 諒子 (野村)

支払者: 佐野愛子

整理番号 145

決裁	会派代表者	(阿部)	経理責任者	(伴)	経理担当者	
----	-------	------	-------	-----	-------	--

使途項目 サーチキー 支出証拠書

774 - 001

( 会派名・議員氏名 ふじのくに県民クラブ - 佐野愛子 )

経費項目	調査研究費・研修費・広聴広報費・要請等活動費・会議費・資料作成費・資料購入費・事務費・事務所費・人件費		
内容	令和元年度 女性都道府県議会議員の会 総会・研修会参加 (東京都)		
年月日	令和2年1月27日	金額	24,800円

目的	女性都道府県議会議員の会 総会、研修会、意見交換参加
使途	参加費及び交通費、駐車料
政務活動・ 県政との 関連性	県外調査概要書参照
《領収書貼付枠》	

按分の理由	領収書金額(a)	按分率(b)	政務活動費支出額(a×b)
全て政務活動にかかる ものである	24,800 円	/	24,800 円
		100%	

※ 按分による支出がある場合は、領収書等の金額、按分率及び政務活動費の支出額をそれぞれ該当欄に記入すること。

領 収 書  
(現金・チケット・クーポン・福祉)

領収書-No 48  
駅-No 5201160 窓口-No 17  
領 収 書

日付 2020年01月27日  
車番 6935  
基本運賃 ¥1380円  
合計 ¥1380円  
(内消費税等 ¥125円)  
現金支払 ¥1380円

No.2128  
領 収 書  
2020年01月27日  
車番002610 000  
メーター 1380円  
運賃合計 1380円

合計 1380円  
この度のご乗車有難うございました  
八千代自動車株式会社  
お忘れ物、お気付の点は、  
TEL 03-3872-8196

無線タクシーのご用命は  
東京無線タクシー配車センター  
TEL 03-3361-2111

金額 ¥12,540円  
「消費税等込み」

但し、乗車券類として

上記金額確かに領収致しました

2020年1月27日  
東海旅客鉄道株式会社

ご利用いただきましてありがとうございます

印紙税申告納  
付につき名古屋中村  
税務署承認済

静岡駅

現金出納社員

通行料、他 円  
上記正に領収いたしました。  
ご利用ありがとうございました。

kmグループ  
国際交通株式会社  
東京都北区志茂3-1-7

お忘れもの、領収書に  
関するお問い合わせは  
TEL 03-3901-1111

お気付きの点、ご要望は  
kmグループお客さま相談室  
TEL 0120-717-039  
または03-5520-5588  
<kmタクシーWEBサイト>  
www.km-taxi.tokyo  
<ナビコード>  
A44-4694-0228  
(営業回数4341)

← 東 静 ←→ 会場 (静岡町)

← 藤枝 ←→ 東 静

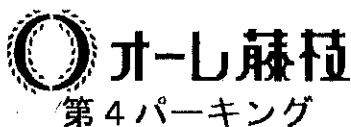

領 収 証

精算機 #01 A 精算No.000112  
発券機 #01 発券No.073692  
入庫時刻 2020年1月27日(月) 10:18  
出庫時刻 2020年1月27日(月) 23:10  
駐車時間 12:52  
駐車料金 A料金 500円  
=====  
合計 500円  
現金領収額 500円  
お預り 500円  
お釣り 0円

またのご利用をお待ちしております。

領 収 証

令和2年1月27日

様

¥ 5,000-

但 交流会参加費として  
上記正に領収いたしました。

交流会分  
1,000円を除く  
4,000円を  
請求

女性都道府県議会議員の会  
会計

領 収 証

令和2年1月27日

様

¥ 5,000-

但 研修会参加費として  
上記正に領収いたしました。

女性都道府県議会議員の会  
会計

上記 支払者: 佐野愛子

令和元年 12 月 27 日

女性都道府県議会議員の皆様

女性都道府県議会議員の会  
令和元年度総会・研修会のご案内

女性都道府県議会議員の会  
幹事 一同

拝啓 皆様におかれましては、それぞれの議会におきましてご活躍のことと存じます。  
私共女性都道府県議会議員の会は、女性の都道府県議会議員が少ない現状から、党派の垣根を  
超えて、女性の立場で様々な課題に対しての情報交換を行い、それぞれの議会において政策  
提言を行えるようにと、2016年(平成28年)に設立したものです。

年に1回の総会と医療福祉やまちづくりなどの様々なテーマを女性の視点で取り組んで  
いこうと勉強会を開催しております。

今年は、多くの自治体で統一地方選挙が行われ、新たな仲間も加わっていただいたものと  
思います。今まで一度も参加したことがないという方も、ぜひご参加いただき、全国の仲間  
とともに有意義な時間を共有できればと考えております。

皆様のご参加を幹事会一同、心よりお待ちしております。

敬具

記

日 時 : 令和2年1月27日(月)～28日(火)

参加費 : 5,000円

スケジュール : 1月27日(月)会場 : 衆議院第二議員会館 第3会議室

13:00 総会

13:40 シンポジウム『働き方改革の現状と課題』(仮)

内閣府男女共同参画局 局長 池永肇恵氏(予定)より講演、各都道  
府県での取り組みの紹介等、情報共有と会場と意見交換

15:00 休憩

15:10 講演会『介護と女性議員』(仮)

講師 : 佐々木淳先生 医療法人社団悠翔会理事長

16:30 介護、在宅医療などで講演多数

17:30 近隣飲食店にて交流会

※1月28日(火)については、午前中に関係機関の視察を調整中

以上



# 日程等につきまして、変更・追加がありましたので お知らせいたします。

令和2年1月17日

令和元年度 女性都道府県議会議員の会 総会・研修会

日時：令和2年1月27日(月)～28日(火)

参加費：5000円

スケジュール：

1月27日(月) 会場：衆議院第二議員会館 第3会議室

13:00～ 総会

13:40 シンポジウム

～15:00 テーマ「働き方改革の現状と課題」(仮)

厚労省・女性活躍推進担当課より講演、各都道府県での取り組みの紹介等

15:10 講演会

～16:30 テーマ「介護と女性議員」(仮)

講師：佐々木淳先生 医療法人社団悠翔会理事長

介護、在宅医療などで講演多数

17:30 講演、意見交換

～18:00 女性の活躍推進をテーマに情報提供と意見交換

講師：坂東真理子先生 昭和女子大学理事長

18:30 交流会(会費制 5000円)

～20:30 全国町村会館内レストランにて

1月28日(火)

9:45 東京駅 八重洲中央口 集合

10:00 大和証券株式会社(東京駅直結)にて視察、意見交換

～11:00 女性活躍推進、働き方改革の具体的な取り組みについて

11:00 ランチ交流会(昼食代 1000円)

～12:00 大和証券(株) 常務執行役員 白川香名様と意見交換を兼ねた昼食

※13:30 講演、意見交換

～15:00 講師：只松美智子様(デロイトトーマツコンサルティング)

テーマ：30%クラブジャパンについて～創設者として～女性の活躍推進を軸とした地方創生プロジェクトについて

※28日午後については、会場、終了時間は調整中

決裁	会派代表者	阿部	経理責任者	伴	経理担当者	
<p>県外調査概要書</p> <p>令和2年1月27日</p> <p>会派名・議員氏名ふじのくに県民クラブ 佐野愛子</p>						
目的	令和元年度 女性都道府県議会議員の会 総会・研修会参加					
年月日	令和2年1月27日					
場所	衆議院第2会館					
内容	<p>1 行程                      静岡 ↔ 静岡 ↔ 東京 ↔ 永田町</p> <p>2 応対者                      会長大前ほか他会員</p> <p>3 聴取内容                      ・ 厚労省 職員より介護保険の現状と課題について                      聴取                      ・ 介護と看取りの現状について情報集取                      ・ 情報交換</p> <p>4 県政への反映                      ・ 委員会、議会での発言に生かす</p>					

\*本概要書は、県外における調査研究活動のために政務活動費を支出した場合に提出する。

整理番号 146

決裁	会派代表者	(阿部)	経理責任者	(伴)	経理担当者	
----	-------	------	-------	-----	-------	--

使途項目 サーチャー 支出証拠書

778 - 002

(会派名・議員氏名 ふじのくに県民クラブ - 佐野愛子)

経費項目	調査研究費・研修費・広聴広報費・要請情報活動費・会議費・資料作成費・資料購入費・事務費・事務所費・人件費		
内容	静岡・朝日新聞購読料		
年月日	令和2年 1月31日～	令和 年 月 日	金額 7,017 円

目的	各方面における情報収集
使途	1月静岡・朝日新聞購読料
政務活動・ 県政との 関連性	政務活動において、広い分野の情報を得るための手段として活用する

《領収書貼付枠》

領収日 2020年1月31日

2020年1月分 領収証 発証No. 00007073-202001-1(J)

**佐野 愛子 様**

銘柄	部数	金額
静岡新聞※	1	2,980*
朝日新聞※	1	4,037*

本郷286  
合計金額 **¥7,017\***  
8%対象 7,017円  
(消費税込み)  
(口座振替分)

※は軽減税率対象 約銭:10000:2983 5000: 1000:

明けておめでとうございます  
本年も宜しくお願い申し上げます

毎度ご購入有難うございます  
上記金額正に領収致しました  
年 月 日 領収 担当: [Redacted]

有限会社 新聞販売 [Redacted]  
静岡県藤枝市宮原534番地  
TEL (054) 639-0126・0903

按分の理由	領収書金額(a)	按分率(b)	政務活動費支出額(a×b)
全て政務活動にかかる ものである	7,017 円	/	7,017 円
		100 %	

※ 按分による支出がある場合は、領収書等の金額、按分率及び政務活動費の支出額をそれぞれ該当欄に記入すること。